

Nota 1 - L'allegato a/1) "Risultato di amministrazione - quote accantonate. Elenco analitico delle risorse accantonate nel risultato di amministrazione" della legge regionale 29 luglio 2022, n. 25 (Rendiconto generale per l'anno finanziario 2021), è sostituito dall'allegato L della l.r. 28 novembre 2022, n. 41, art. 9. (Consultabile in calce alla legge citata)

Nota 2 - L'allegato "Quadro Generale Riassuntivo" della l.r. 25/2022 è sostituito dall'allegato M della l.r. 28 novembre 2022, n. 41, art. 10. (Consultabile in calce alla legge citata)

REGIONE TOSCANA

Allegato A



Giunta Regionale

Rendiconto generale per l'anno finanziario 2021

REGIONE TOSCANA



Giunta Regionale

Rendiconto della gestione Relazione 2021

INDICE

Premessa

1. IL CONTO FINANZIARIO

- 1.1. Criteri di valutazione
- 1.2. Il riaccertamento ordinario dei residui
- 1.3. Il fondo pluriennale vincolato
- 1.4. Il fondo crediti di dubbia esigibilità e gli altri accantonamenti per passività potenziali
- 1.5. Il risultato di amministrazione

2. LE PREVISIONI DI BILANCIO

- 2.1. Le previsioni iniziali e definitive

3. LA GESTIONE DELLE ENTRATE

- 3.1. La gestione delle entrate di competenza
- 3.2. La gestione dei residui attivi
 - 3.2.1. Residui attivi relativi a crediti inesigibili stralciati dalle scritture contabili
- 3.3. La composizione delle entrate

4. LA GESTIONE DELLE SPESE

- 4.1. La gestione delle spese di competenza
 - 4.1.1. Gli impegni e i pagamenti articolati per missioni di spesa
 - 4.1.2. Analisi degli impegni secondo la riclassificazione per macroaggregati
- 4.2. La gestione dei residui passivi
- 4.3. La gestione dei residui passivi perenti

5. I FLUSSI DI CASSA

6. IL CONCORSO DELLA REGIONE AGLI OBIETTIVI DI FINANZA PUBBLICA

7. INDEBITAMENTO REGIONALE: STRUTTURA E ONERI

- 7.1. Indebitamento regionale: la struttura
- 7.2. Indebitamento regionale: gli oneri
 - 7.2.1. Gli oneri per il servizio del debito a carico regionale
 - 7.2.2. Gli oneri per il servizio del debito coperti da contributi statali

7.2.3. Gli oneri per il servizio del debito regionale pagati direttamente dalle amministrazioni centrali dello stato

8. LE PARTECIPAZIONI REGIONALI

8.1. Le consistenze

8.1.1. Le variazioni intervenute nelle consistenze

8.2. Commento ai risultati economici dell'esercizio 2020 conseguiti dalla principali società partecipate dalla Regione Toscana

9. NOTA INTEGRATIVA ALLO STATO PATRIMONIALE E AL CONTO ECONOMICO

9.1 Quadro normativo

9.2 Criteri di valutazione

9.3 Analisi delle voci dello stato patrimoniale

Allegati:

- *Elenco analitico delle quote vincolate e accantonate del risultato di amministrazione al 31/12/2021;*
- *Elenco dei residui attivi e passivi con anzianità superiore a 5 anni;*
- *Elenco dei diritti reali di godimento;*
- *Elenco dei propri Enti e Organismi Strumentali;*
- *Elenco delle partecipazioni dirette possedute con l'indicazione della relativa quota percentuale;*
- *Esiti della verifica dei crediti e debiti reciproci con i propri Enti Strumentali, le Società controllate e partecipate;*
- *Oneri e impegni finanziari derivanti dagli strumenti finanziari derivati e dai contratti di finanziamento che includono una componente derivata;*
- *Elenco delle garanzie principali e sussidiarie prestate dalla Regione Toscana;*
- *Elenco descrittivo dei beni appartenenti al patrimonio immobiliare della Regione Toscana;*
- *Elenco degli interventi programmati per spese di investimento finanziati col ricorso al debito e con le risorse disponibili*
- *Attestazione tempi medi di pagamento (Allegato ex art. 41 DL 66/2014)*
- *Elenco degli impegni per spese di investimento che hanno determinato il disavanzo da debito autorizzato e non contratto alla fine dell'anno (art. 11 comma 6 lett. d-ter) D.Lgs 118/2001 – Allegato 4.1 – Paragrafo 13.10.5)*

RELAZIONE SULLA GESTIONE

Premessa

Attraverso la relazione al Rendiconto Generale ci si propone di offrire una rappresentazione dell'attività svolta nel corso del 2021 anche mediante l'impiego di tabelle, grafici e prospetti finanziari che mettono a confronto i risultati dell'esercizio oggetto di rendicontazione con quelli relativi agli esercizi precedenti.

La relazione illustra gli aspetti più significativi che hanno caratterizzato la gestione del bilancio e che sono oggetto di specifica trattazione:

- a) La gestione delle entrate e delle spese*
- b) La liquidità*
- c) Gli equilibri di bilancio*
- d) L'indebitamento*
- e) Il conto economico e lo stato patrimoniale*
- f) Le partecipazioni regionali*

La relazione si propone inoltre di analizzare l'andamento delle entrate e delle spese e del risultato finale di amministrazione, nelle sue componenti di saldo finanziario, avanzo vincolato e accantonato.

I risultati ottenuti e l'andamento complessivo dell'esercizio 2021 hanno risentito, oltre che del perdurare di una situazione in cui la finanza delle Regioni è dipendente dalle scelte di politica economica e finanziaria compiute dal Governo centrale, anche degli effetti del contesto economico complessivo con particolare riferimento alla gestione dell'emergenza epidemiologica da Covid_19. Il rendiconto generale sintetizza i risultati definitivi della gestione del bilancio e determina le reali disponibilità finanziarie e patrimoniali che costituiscono la base informativa necessaria per la predisposizione dei successivi documenti di programmazione finanziaria.

1.IL CONTO FINANZIARIO

1.1 Criteri di valutazione

L'intero ciclo di programmazione, gestione e rendicontazione dell'anno 2021 è stato impostato nel rispetto dei postulati generali del bilancio. Tra le novità di maggior rilievo del D.lgs. n.118/2011 vi è l'introduzione del principio della competenza finanziaria potenziata che rappresenta (congiuntamente allo strumento del FPV – che ne costituisce lo strumento applicativo) uno dei capisaldi dell'intero processo di armonizzazione contabile. Questo comporta una maggiore attenzione sia in fase di programmazione che di gestione delle risorse finanziarie.

In tale contesto l'operazione di riaccertamento dei residui e la creazione del Fondo Pluriennale Vincolato hanno rappresentato elementi fondamentali per il passaggio dalla vecchia alla nuova normativa.

In merito al principio della prudenza, nell'anno 2021 è stato rideterminato l'accantonamento al fondo crediti di dubbia esigibilità il cui ammontare è calcolato secondo la metodologia prevista nell'allegato 4/2 del D.lgs. n.118/2011.

In merito agli impegni perenti, la cui consistenza alla fine dell'esercizio 2021 ammonta a complessivi 73,91 milioni di euro, occorre segnalare che la relativa copertura ammonterà, a seguito dell'assestamento 2021, a complessivi 61,59 milioni di euro corrispondenti al 83,33% del totale dei residui stessi. Tale percentuale risulta perfettamente aderente a quanto previsto dalla Corte dei Conti, Sezione Autonomie, nella delibera n. 141/AUT/2006 e nella Sentenza 70/2012 in cui la Corte si è espressa ritenendo prudentiale prevedere un margine di copertura pari al 70%.

Tabella 1 - Situazione residui passivi perenti
cifre espresse in milioni di Euro

	al 31.12.2019	al 31.12.2020	al 31.12.2021
Consistenza ad inizio anno	118,55	94,32	85,64
Residui dichiarati perenti nell'anno	0,00	0,00	0,00
Impegni reiscritti durante l'anno	10,64	5,33	6,81
Residui insussistenti e cancellati	13,59	3,35	4,92
Consistenza a fine anno	94,32	85,64	73,91

1.2 Il riaccertamento ordinario dei residui

Il nuovo principio della competenza finanziaria potenziata costituisce il criterio generale di riferimento per la registrazione delle movimentazioni contabili. Si è dunque rafforzata, nel nuovo ordinamento contabile, la separazione tra momento dell'assunzione giuridica dell'obbligazione (*attiva e passiva*) e il momento dell'esigibilità della stessa avvicinando quest'ultima alla manifestazione di cassa (incasso/pagamento).

L'operazione di riaccertamento prescritta dal D.Lgs. n.118/2011 (art. 3, comma 4) prevede che gli impegni e gli accertamenti assunti in un determinato esercizio vadano reimputati agli esercizi successivi qualora le obbligazioni sottostanti non siano esigibili; viceversa sarà possibile conservare accertamenti ed impegni tra i residui attivi e passivi. Attraverso il riaccertamento si è data attuazione al disposto del punto 9.1 del principio della contabilità finanziaria effettuando le variazioni di bilancio occorrenti alla re-imputazione degli accertamenti e degli impegni provenienti dall'esercizio 2021 che, in ossequio ai principi contabili, non possono essere conservati tra i residui attivi e passivi. L'operazione di riaccertamento ordinario 2021 è stata formalizzata con la Delibera di Giunta regionale n.490 del 26/04/2022 dopo aver acquisito il parere favorevole del Collegio dei revisori della Regione Toscana.

I residui al 31/12/2021 oggetto del provvedimento di riaccertamento ordinario sono riepilogati nella Tabella 2 sottostante:

Tabella 2 – Risultanze Riaccertamento ordinario 2021

Riepilogo complessivo

	Al 31.12.2021 (Ante riaccertamento)	insussistenti	reimputati 2022	reimputati 2023	reimputati 2024	reimputati oltre	Al 31.12.2021 (Post riaccertamento)
Totale Debiti	4.003.445.291,27	180.681.330,03	510.024.579,14	56.070.966,72	12.032.553,34	-	3.244.635.862,04
Totale Crediti	3.768.379.922,42	138.877.618,30	284.651.242,30	14.970.027,95	-	-	3.329.881.033,87

1.3 Il fondo pluriennale vincolato

Il Fondo pluriennale vincolato (Fpv) è lo strumento che consente di dare applicazione al principio della competenza finanziaria potenziata.

L'FPV è un saldo finanziario, costituito da risorse già accertate destinate al finanziamento di obbligazioni passive dell'ente già perfezionatesi, ma esigibili in esercizi successivi a quello in cui è accertata l'entrata.

L'FPV viene distinto in una quota corrente e in una quota in conto capitale ed ha la finalità di:

- 1) garantire la copertura finanziaria (integrale) delle spese imputate agli esercizi sulla base del criterio dell'esigibilità;
- 2) assicurare il mantenimento della correlazione tra le spese e le relative fonti di finanziamento a prescindere dall'esercizio o dagli esercizi di imputazione delle spese;
- 3) realizzare la copertura finanziaria delle spese reimputate (in occasione del riaccertamento) ai successivi esercizi in quanto non esigibili;
- 4) rendere evidente la distanza temporale intercorrente tra l'acquisizione dei finanziamenti e l'effettivo impiego di tali risorse;

La corretta determinazione e rappresentazione del fondo pluriennale vincolato è alla base della verifica dell'effettiva copertura delle spese e della tenuta "strutturale" del bilancio.

L'esatta determinazione dell'FPV e la sua corretta rappresentazione assumono particolare rilievo in sede di rendicontazione allorquando occorre verificare che:

- la quota accantonata nel fondo, sia nell'esercizio di riferimento (oggetto cioè di rendicontazione) che per ciascuno degli esercizi successivi, corrisponda alla sommatoria degli impegni finanziati dallo stesso fondo e imputati agli esercizi successivi;
- l'allineamento (principalmente nell'esercizio oggetto di rendicontazione) tra importo assestato dell'impegno (cioè al netto delle economie su impegno oggetto di insussistenza dell'obbligazione) e la quota di FPV applicata proveniente dagli esercizi precedenti. L'eventuale insussistenza dell'impegno sorretto da FPV genera una quota di avanzo che si configura come "libero" (destinato quindi a migliorare il risultato di amministrazione) o "vincolato" (destinato a confluire nella quota accantonata del risultato di amministrazione) a seconda della tipologia della fonte di finanziamento.

1.4 Il fondo crediti di dubbia esigibilità e gli altri accantonamenti per passività potenziali

Nella determinazione dell'accantonamento al Fondo crediti di dubbia esigibilità si è applicata la metodologia prevista dall'allegato 4/2 del D.Lgs 118/2011 (*Principio contabile applicato concernente la contabilità finanziaria*), il quale prevede che, per i crediti di dubbia e difficile esazione accertati nell'esercizio è effettuato un accantonamento al fondo crediti di dubbia esigibilità, vincolando a tal fine una quota dell'avanzo di amministrazione.

Inoltre l'accantonamento non è oggetto di impegno e genera un'economia di bilancio che confluisce nell'avanzo di amministrazione come quota accantonata.

Come previsto dal principio applicato della contabilità finanziaria, in sede di rendiconto si è provveduto alla verifica della congruità dell'ammontare già accantonato nel Fondo crediti di dubbia esigibilità (di seguito FCDE) di cui alla Missione 20 (Fondi e accantonamenti) Programma 20.02 (Fondo crediti di dubbia esigibilità).

Pertanto, nel rispetto di quanto definito nel principio stesso (si veda in particolare l'esempio 5), in sede di rendiconto si è provveduto a:

1. Determinare l'importo dei residui attivi al 31/12/2021 anche a seguito dell'operazione di riaccertamento ordinario di cui alla D.G.R. n. 490 del 26/04/2022;
2. Calcolare la media del rapporto tra incassi in conto residui e residui attivi, per singola tipologia di entrata, all'inizio di ogni anno degli ultimi 5 esercizi (2017-2021);
3. Individuare i residui attivi di dubbia e difficile esazione su cui applicare l'accantonamento con l'esclusione delle entrate tributarie (che secondo il principio contabile della competenza finanziaria devono essere accertate per cassa), le entrate che finanziano il fondo sanitario, le manovre fiscali accertate in base alle stime formulate dal Dipartimento delle finanze, i trasferimenti dallo Stato e dalla UE e i crediti assistiti da fidejussione.;
4. Determinare il valore dell'accantonamento calcolando sull'importo complessivo dei residui di dubbia e difficile esazione una percentuale pari al complemento a 100 delle medie di cui al punto 2;

L'ammontare dell'accantonamento necessario è risultato inferiore a quanto precedentemente stanziato e si è pertanto proceduto a ridurre lo stanziamento in modo da costituire un importo del FCDE secondo quanto risultante nella tabella di seguito riportata.

Tabella 3 - Rideterminazione del FCDE in relazione ai risultati del Rendiconto esercizio 2021

Tipologia (cod)	Tipologia (descr)	RESIDUO DA RESIDUO FINALE al netto degli incassi alla data del rendiconto	ACCANTONAMENTO FINALE RESIDUO DA RESIDUO	NUOVO RESIDUO DA COMPETENZA al netto degli incassi alla data del rendiconto	ACCANTONAMENTO FINALE RESIDUO DA COMPETENZA	% Svalutazione	ACCANTONAMENTO TOTALE
1010100	Imposte tasse e proventi assimilati	393.267.258,31	368.216.133,96	103.402.752,13	96.815.996,82	93,63%	465.032.130,78
2010200	Trasferimenti correnti da Famiglie	137,00	132,70	0,00	0,00	96,86%	132,70
3010000	Vendita di beni e servizi e proventi derivanti dalla gestione dei beni	12.296.001,65	4.745.027,04	15.557.803,01	6.003.756,18	38,59%	10.748.783,22
3020000	Proventi derivanti dall'attività di controllo e repressione delle irregolarità e degli illeciti	6.646.936,86	6.436.893,66	408.446,35	395.539,45	96,84%	6.832.433,11
3030000	Interessi attivi	1.842.923,61	1.717.236,22	51.238,36	47.743,90	93,18%	1.764.980,12
3040000	Altre entrate da redditi da capitale	382.070,29	333.165,29	0,00	0,00	87,20%	333.165,29
3050000	Rimborsi e altre entrate correnti	60.140.688,69	58.486.819,75	1.370.162,38	1.332.482,91	97,25%	59.819.302,66
4040000	Entrate da alienazione di beni materiali e immateriali	67.058,07	32.536,58	4.480,00	2.173,70	48,52%	34.710,28
4050000	Altre entrate in conto capitale	23.330.570,01	21.375.468,24	7.997.674,33	7.327.469,22	91,62%	28.702.937,46
5010000	Tipologia 100: Alienazione di attività finanziarie	161.752,50	92.295,98	0,00	0,00	57,06%	92.295,98
5030000	Riscossione crediti di medio-lungo termine	3.021.326,38	2.728.559,85	0,00	0,00	90,31%	2.728.559,85
	Totale	501.156.723,37	464.164.269,27	128.792.556,56	111.925.162,18		576.089.431,45

L'accantonamento al Fondo Crediti di Dubbia Esigibilità è stato così ripartito (missione/programma 20.02):

Tabella 4 – FCDE Quote accantonate sul bilancio 2021 a seguito di rideterminazione

N. capitolo	Descrizione capitolo	Importo accantonato
74100	Fondo Crediti Dubbia Esigibilità relativo a residui attivi derivanti da risorse libere di parte corrente	499.325.449,38
74153	Fondo Crediti Dubbia Esigibilità relativo ai residui attivi derivanti da risorse libere in c/capitale	2.134.921,41
74373	Fondo Crediti Dubbia Esigibilità relativo a residui attivi vincolati di parte corrente	48.026.334,33
74374	Fondo Crediti Dubbia Esigibilità relativo a residui attivi vincolati in conto capitale	26.602.726,33
	Totale accantonamento a FCDE	576.089.431,45

Per quanto riguarda gli altri accantonamenti per passività potenziali sono determinati in base alla quantificazione che i settori competenti effettuano in sede di Bilancio di previsione:

- **fondo indennità di fine mandato** è quantificato complessivamente nell'esercizio 2021 in 1,54 mln di euro comprensivo dell'avanzo applicato in sede di assestamento, si precisa che 0,02 mln di euro sono stati oggetto di storno per successivo impegno e liquidazione.

- **fondo perdite societarie** è quantificato complessivamente al 31/12/2021 in 22,96 mln di euro comprensivo dell'avanzo applicato in sede di assestamento 2021.

- **fondo spese legali** è quantificato complessivamente in 17,05 mln di euro comprensivo dell'avanzo applicato in sede di assestamento 2021. Si rileva che 0,47 milioni di euro, è stata oggetto di storno ai fini dell'impegno e della successiva liquidazione.

1.5 Il risultato di amministrazione

L'esercizio 2021 ha chiuso con un saldo finanziario positivo di 346,08 milioni di euro che è determinato dagli accertamenti e dagli impegni assunti sull'esercizio di competenza, dal totale dei residui attivi e passivi risultanti al 31 dicembre 2021, dal fondo finale di cassa e dal fondo pluriennale vincolato, così come emerge dalla Tabella 5 sottostante.

Tabella 5 - Risultato della gestione 2021

Situazione finanziaria	Gestione residui	Gestione competenza	Totale
Giacenza di cassa al 31.12.2020	1.168.844.593,51	-	1.168.844.593,51
Riscossioni	1.134.095.604,60	10.869.277.825,43	12.003.373.430,03
TOTALE	2.302.940.198,11	10.869.277.825,43	13.172.218.023,54
Pagamenti	1.697.144.513,05	9.851.546.433,97	11.548.690.947,02
Giacenza di cassa al 31.12.2021	605.795.685,06	1.017.731.391,46	1.623.527.076,52
Residui attivi	2.693.464.658,70	1.379.586.806,07	4.073.051.464,77
TOTALE	3.299.260.343,76	2.397.318.197,53	5.696.578.541,29
Residui passivi	2.736.989.789,85	2.183.285.302,77	4.920.275.092,62
Fondo Pluriennale Vincolato anni successivi			-430.224.737,69
Saldo finanziario 2021	562.270.553,91	214.032.894,76	346.078.710,98

A fronte di un saldo finanziario di 346,08 milioni di euro, vi è un avanzo vincolato di 1.872,64 milioni di euro (comprensivo dell'anticipazione liquidità ex art 3, DL 35/2013). Si tratta di risorse di natura vincolata accertate o riscosse (nel corso dell'esercizio 2021 o precedenti) e non impegnate alla data del 31 dicembre 2021 e che devono essere riportate sugli esercizi successivi per il finanziamento della stessa tipologia di spese a cui erano destinate.

L'esercizio 2021 si conclude con un disavanzo di amministrazione di 1.526,56 milioni di euro che è dato dalla somma algebrica delle due componenti sopra descritte (saldo finanziario 346,08 e avanzo vincolato al 31.12.2021 pari a 1.872,64 milioni di euro).

Tabella 6 - Risultato della gestione 2021

(valori in milioni di euro)

AVANZO/DISAVANZO EFFETTIVO DI AMMINISTRAZIONE 2019-2021			
	2019	2020	2021
+ Saldo finanziario	-177,93	97,17	346,08
- Avanzo vincolato:	1.789,52	1.766,00	1.872,64
Economie vincolate	1.708,78	1.693,82	1.811,04
Residui perenti(*)	80,74	72,18	61,60
= Avanzo/disavanzo effettivo	-1.967,45	-1.668,83	-1.526,56

(*) Tale importo non corrisponde alla quota complessiva dei perenti, ma alla quota accantonata nell'ambito dell'avanzo per la reiscrizione dei residui passivi perenti.

Come si evince dalla tabella 6 sopra riportata, il risultato di amministrazione ha fatto registrare un costante miglioramento rispetto a i tre esercizi rappresentati. Se prendiamo in considerazione l'andamento del risultato di amministrazione dal 2015 (che ha chiuso con un risultato di amministrazione pari a -3.503,93)

ad oggi, si nota una riduzione di 1.977,37 mln euro nell'arco di sei esercizi finanziari. Si tratta di un miglioramento che è dovuto alla diversa disciplina in materia di indebitamento introdotta dalla legge 243/2012, dai vincoli di finanza pubblica (con particolare riferimento al pareggio di bilancio) e ad una gestione particolarmente attenta che, recependo anche le sollecitazioni della Sezione di Controllo regionale della Corte dei Conti, si è posta l'obiettivo di riassorbire gradualmente e progressivamente il disavanzo di amministrazione.

La seguente tabella 6a) relativa alla "composizione del disavanzo", prevista ai sensi dell'Allegato n. 4/1 – punto 9.11.7 del D.lgs. n.118 del 2011, ci restituisce una rappresentazione della scomposizione del disavanzo accertato al 31/12/2021 e analizza la quota di disavanzo ripianate nel corso dell'esercizio stesso. In particolare, nel 2021 sono stati ripianati:

- la quota annuale relativa al disavanzo derivante dall'operazione di riaccertamento straordinario dei residui per 2,91 milioni di euro;
- la quota annuale relativa al disavanzo derivante dall'anticipazione di liquidità ai sensi del DL 35/2013 per 17,63 milioni di euro;
- la quota di disavanzo da debito autorizzato e non contratto per 121,72 milioni di euro;

Tabella 6a) – Composizione del disavanzo

ANALISI DEL DISAVANZO DERIVANTE DA RENDICONTO 2021	COMPOSIZIONE DEL DISAVANZO				
	DISAVANZO DA RENDICONTO 2020 (a)	DISAVANZO DA RENDICONTO 2021 (b)	DISAVANZO RIPIANATO NEL CORSO DELL'ESERCIZIO 2021 (c) = (a) - (b)	QUOTA DEL DISAVANZO DA RIPIANARE NELL'ESERCIZIO 2021 (d)	RIPIANO DISAVANZO NON EFFETTUATO NELL'ESERCIZIO 2021 (e) = (d) - (c)
Disavanzo da debito autorizzato e non contratto	1.022.015.574,50	900.291.067,98	121.724.506,52	0,00	0,00
Disavanzo al 31.12.2014 da ripianare con piano di rientro di cui alla delibera			0,00		0,00
Disavanzo derivante da riaccertamento straordinario dei residui	69.916.591,20	67.003.399,90	2.913.191,30	2.913.191,30	0,00
Disavanzo tecnico al 31 dicembre			0,00	0,00	0,00
Disavanzo da costituzione del fondo anticipazioni di liquidità ex DL 35/2013	576.894.015,08	559.263.617,71	17.630.397,37	17.630.397,37	0,00
Disavanzo derivante dalla gestione dell'esercizio Da ripianare con piano di rientro di cui alla delibera			0,00		0,00
Disavanzo derivante dalla gestione dell'esercizio precedente			0,00		0,00
Totale	1.668.826.180,78	1.526.558.085,59	142.268.095,19	20.543.588,67	0,00

MODALITA' COPERTURA DEL DISAVANZO	COMPOSIZIONE DEL DISAVANZO DA RENDICONTO 2021	COPERTURA DEL DISAVANZO DERIVANTE DA RENDICONTO 2021			
		Esercizio 2022	Esercizio 2023	Esercizio 2024	Esercizi successivi
Disavanzo da debito autorizzato e non contratto	900.291.067,98	900.291.067,98	0,00	0,00	0,00
Disavanzo al 31.12.2014		0,00	0,00	0,00	0,00
Disavanzo derivante da riaccertamento straordinario dei residui	67.003.399,90	2.913.191,30	2.913.191,30	2.913.191,30	58.263.826,00
Disavanzo tecnico al 31 dicembre	0	0,00	0,00	0,00	0,00
Disavanzo da costituzione del fondo anticipazioni di liquidità ex DL 35/2013	559.263.617,71	18.027.517,10	18.435.055,82	18.853.312,66	503.947.732,13
Disavanzo derivante dalla gestione dell'esercizio	0	0,00	0,00	0,00	0,00
Disavanzo derivante dalla gestione dell'esercizio precedente	0	0,00	0,00	0,00	0,00
Totale	1.526.558.085,59	921.231.776,38	21.348.247,12	21.766.503,96	562.211.558,13

La sottostante Tabella 7 riporta i dati di sintesi relativi alla gestione della competenza e dei residui effettuata nel corso del 2021.

Tabella 7 - Risultati della gestione residui e della gestione di competenza 2021

cifre espresse in milioni di euro

GESTIONE RESIDUI	
Risultato della gestione residui attivi	-109,70
Risultato della gestione residui passivi	140,13
Risultato della gestione residui a)	30,43
GESTIONE DI COMPETENZA	
Minori accertamenti	-5.278,53
Minori impegni	5.492,56
Risultato della gestione di competenza b)	214,03
Saldo finanziario 2020 c)	97,17
FONDO PLURIENNALE VINCOLATO	
FPV/E	434,67
FPV/U	-430,22
Saldo FPV d)	4,45
Saldo finanziario 2021 (a + b + c + d)	346,08

Relativamente alla gestione residui, la stessa, si caratterizza per un saldo positivo di circa 30,43.

Per quanto riguarda invece i risultati derivanti dalla gestione di competenza, si registra un saldo positivo di 214,03 milioni di euro.

Come previsto dall'articolo 11, comma 6, lett. D-ter del D.Lgs. 118/2011, nella tabella allegata alla relazione (Allegato P) è rappresentato l'elenco degli impegni per spese di investimento che hanno determinato il disavanzo da debito autorizzato e non contratto alla fine dell'anno, distintamente per esercizio di formazione.

Ai sensi dell'art. 1 commi 937 e 938 della legge n. 145 del 30 dicembre 2018 regione Toscana ha autorizzato nel corso del 2021 con propria legge regionale n. 45/2021 spese di investimento la cui copertura è costituita da debito da contrarre solo per far fronte a esigenze effettive di cassa per 18,02 mln di euro ricorrendo i presupposti di legge relativi alla tempestività dei pagamenti come da prospetto che segue.

Indicatore di tempestività dei pagamenti anno 2020

giorni di anticipo (-) o ritardo (+)
rispetto alla scadenza

Gestione ordinaria	-24,81
Gestione sanitaria accentrata	-55,47
Gestione complessiva	-25,48

A fronte di tale autorizzazione gli impegni 2021 risultano pari a 13,31 mln e non ricorrendo le condizioni previste (effettive esigenze di cassa) il debito non è stato contratto.

Come si evince dallo schema riportato sotto la spesa finanziata da debito autorizzato e non contratto risulta interamente autofinanziata dalle maggiori entrate libere e pertanto non si è determinato nuovo disavanzo da debito autorizzato e non contratto. In relazione a ciò non viene quindi allegato l'elenco previsto dall'art. 11, comma 6, lett. d-bis del D.Lgs. 118/2011.

	2021
- DISAVANZO DA RECUPERARE	-2.913.191,30
- DEBITO (DANC) IMPEGNATO	-13.313.182,48
+ MAGGIORI ENTRATE LIBERE (TITOLI 1+2+3)	95.502.619,89
= SALDO POSITIVO DOPO COPERTURA DANC	79.276.246,11

2. LE PREVISIONI DI BILANCIO

2.1 Le previsioni iniziali e definitive

Il Bilancio di previsione per l'anno finanziario 2021 è stato predisposto sulla base degli indirizzi espressi dal DEFR per l'anno 2021 (delibera del Consiglio regionale n. 78 del 22/12/2020) ed è stato approvato con legge regionale n. 99 del 29/12/2020.

Gli indirizzi ed i criteri che hanno ispirato la manovra di bilancio 2021 possono essere così sinteticamente descritti:

- rinuncia alla leva fiscale (che resta invariata dall'anno 2013);
- in continuità con il passato, valorizzazione di una politica di spesa orientata agli investimenti per favorire la ripresa economica che si sono concentrati, in particolare, nell'ambito di interventi per la tutela della salute, per lo sviluppo sostenibile e la tutela del territorio e dell'ambiente, nel soccorso civile e nel settore dei trasporti e del diritto alla mobilità;
- previsione della copertura delle quote di cofinanziamento regionale in riferimento alla programmazione comunitaria, in particolare in relazione al ciclo 2014-2020.

Nel corso dell'esercizio 2021, sono state approvate 3 leggi di variazione al Bilancio di previsione 2021/2023 (ivi compresa la legge di assestamento al bilancio di previsione 2021 derivante dal rendiconto generale 2020) e 16 atti amministrativi di competenza della Giunta regionale (inclusa la delibera relativa al riaccertamento ordinario 2020 ed esclusi gli atti amministrativi di recepimento delle leggi sopra citate).

Il quadro riassuntivo delle previsioni iniziali iscritte nel Bilancio di previsione per l'anno finanziario 2021 e degli stanziamenti definitivi determinatisi a seguito delle variazioni intervenute nel corso dell'esercizio, è riportato nelle Tabelle 8 e 9, sia per la parte entrata che per la parte spesa.

Tabella 8 - Previsioni iniziali, variazioni e stanziamenti definitivi in entrata - anno 2021

cifre espresse in milioni di Euro

ENTRATA						
Titolo	Stanziamento iniziale		Variazione + / -		Stanziamento definitivo	
	Competenza	Cassa	Competenza	Cassa	Competenza	Cassa
Fondo di cassa esercizio precedente	0,00	447,77	0,00	721,07	0,00	1.168,84
Entrate correnti di natura tributaria, contributiva e perequativa – Titolo I	9.274,43	11.781,52	185,23	352,87	9.459,66	12.134,39
Trasferimenti correnti – Titolo II	368,09	680,51	1.062,44	1.102,01	1.430,53	1.782,52
Entrate extratributarie – Titolo III	91,16	161,73	33,42	75,90	124,58	237,63
Entrate in conto capitale – Titolo IV	443,19	877,29	11,13	272,80	454,32	1.150,09
Entrate da riduzione attività finanziarie – Titolo V	45,51	132,40	-0,10	-4,69	45,41	127,71
Accensione di prestiti – Titolo VI	1.354,49	258,56	-159,30	936,63	1.195,19	1.195,19
Avanzo di amministrazione	576,89	0,00	364,85	0,00	941,74	0,00
Anticipazione di cassa - Titolo VII	0,00	0,00	0,00	0,00	0,00	0,00
Fondo Pluriennale Vincolato	174,62	0,00	260,05	0,00	434,67	0,00
Conto terzi e partite di giro - Titolo IX	3.076,03	3.090,67	365,26	370,05	3.441,29	3.460,72
Totale complessivo Entrate	15.404,41	17.430,45	2.122,98	3.826,64	17.527,39	21.257,09

Tabella 9 - Previsioni iniziali, variazioni e stanziamenti definitivi nella spesa - anno 2021

cifre espresse in milioni Euro

SPESA						
Missioni	Stanziamento iniziale		Variazioni (+/-)		Stanziamento definitivo	
	Competenza	Cassa	Competenza	Cassa	Competenza	Cassa
01 - Servizi Istituzionali, generali e di gestione	334,86	508,48	11,77	-51,42	346,63	457,06
02 - Giustizia	0,00	0,00	0,00	0,00	0,00	0,00
03 - Ordine pubblico e sicurezza	2,82	6,97	0,70	0,15	3,52	7,12
04 - Istruzione e diritto allo studio	107,89	198,70	14,18	-78,11	122,07	120,59
05 - Tutela e valorizzazione dei beni e delle attività culturali	19,26	42,06	28,90	15,32	48,16	57,38
06 - Politiche giovanili, sport e tempo libero	17,55	25,11	6,91	-4,93	24,46	20,18
07 - Turismo	29,90	44,30	39,97	20,03	69,87	64,33
08 - Assetto del territorio ed edilizia abitativa	58,20	114,53	71,76	-64,27	129,96	50,26
09 - Sviluppo sostenibile e tutela del territorio e dell'ambiente	190,13	306,26	75,18	-79,68	265,31	226,58
10 - Trasporti e diritto alla mobilità	866,27	1.192,44	180,19	70,60	1.046,46	1.263,04
11 - Soccorso civile	18,73	32,54	11,67	5,76	30,40	38,30
12 - Diritti sociali, politiche sociali e famiglia	111,66	158,46	114,71	91,00	226,37	249,46
13 - Tutela della salute	7.917,60	9.571,96	1.182,75	1.328,33	9.100,35	10.900,29
14 - Sviluppo economico e competitività	222,02	335,14	12,49	-39,80	234,51	295,34
15 - Politiche per il lavoro e la formazione professionale	154,35	280,36	92,94	-23,20	247,29	257,16
16 - Agricoltura, politiche agroalimentari e pesca	64,21	84,83	23,48	24,74	87,69	109,57
17 - Energia e diversificazione delle fonti energetiche	58,69	95,86	-8,26	-43,67	50,43	52,19
18 - Relazioni con le altre autonomie territoriali e locali	50,66	80,70	0,13	-30,43	50,79	50,27
19 - Relazioni internazionali	28,77	66,13	5,94	-18,16	34,71	47,97
20 - Fondi e accantonamenti	805,87	305,94	-30,58	226,11	775,29	532,05
50 - Debito pubblico	152,43	152,43	-3,21	-2,85	149,22	149,58
60 - Anticipazioni Finanziarie	0,03	0,03	0,00	0,00	0,03	0,03
99 - Servizi per conto terzi	3.076,04	3.524,31	365,27	1.612,55	3.441,31	5.136,86
Componente passiva dell'avanzo di amministrazione	1.116,47	0,00	-73,91	0,00	1.042,56	0,00
Anticipazione di cassa	0,00	0,00	0,00	0,00	0,00	0,00
Totale complessivo Spesa	15.404,41	17.127,54	2.122,98	2.958,07	17.527,39	20.085,61

Come si evince dalle tabelle 8 e 9 sopra riportate, la variazione netta delle previsioni di entrata e di spesa di competenza è stata di 2.122,98 milioni.

Fra le variazioni più significative, Ricordiamo le variazioni di entrata e di spesa relative all'adeguamento degli stanziamenti del Fondo sanitario nazionale indistinto e vincolato 2021 (324,59 mln euro), i versamenti dovuti dalle aziende farmaceutiche finalizzati al ripiano dell'eccedenza della spesa farmaceutica (187,02 mln euro), il rimborso statale delle spese sostenute nell'anno 2020 per l'acquisto di dispositivi di protezione individuale e altri beni sanitari relativi all'emergenza da COVID-19 di cui all'art. 24 del D.L. n. 41/2021 (86,25 mln euro), i contributi statali di cui all'art. 1 del D.L. 34/2020 per il potenziamento dell'assistenza territoriale necessaria per fronteggiare la crisi socio-sanitaria in corso (80,61 mln euro) e l'integrazione delle risorse 2021 necessarie a rilanciare la politica di investimento delle aziende sanitarie per interventi di rinnovamento del patrimonio strutturale (53,0 mln euro a fronte di un finanziamento complessivo di 104,0 mln euro nell'annualità 2021).

Infine si segnala l'utilizzo dei Fondi di Riserva per complessivi 104,89 mln euro di cui 73,0 mln euro per il finanziamento aggiuntivo di parte corrente a favore delle aziende e degli enti del servizio sanitario regionale a copertura del disavanzo dei bilanci del SSR 2021 derivante dagli extra costi legati all'emergenza epidemiologica da COVID-19.

3. LA GESTIONE DELLE ENTRATE

3.1 La gestione delle entrate di competenza

Il totale degli accertamenti, al netto del Fondo di garanzia interregionale, delle Contabilità speciali e delle componenti già accertate negli esercizi precedenti, ma destinate alla copertura di spese ancora da impegnare o esigibili in esercizi successivi (Avanzo vincolato e Fondo pluriennale vincolato), è pari a 10.770,20 milioni di euro e rappresenta l'88,21% delle previsioni definitive (12.209,69 mln). Tale percentuale è condizionata, in particolare, dal fatto che il titolo VI, "*Accensione di prestiti*", è stato oggetto di accertamenti per 157,95 mln a fronte di uno stanziamento assestato pari a 1.195,19 mln. Tale importo è quasi integralmente collegato alla copertura del disavanzo degli esercizi precedenti ed al relativo accertamento e riscossione si procede solo in presenza di effettive esigenze di cassa ai sensi dell'art 40 del dlgs 118/2011.

Se si escludono le entrate del titolo VI, a fronte di accertamenti complessivi pari a 10.612,25 milioni di euro abbiamo previsioni definitive di 11.014,50 milioni ed una capacità di accertamento pari al 96,35%.

Il totale delle riscossioni di competenza si attesta 9.534,04 milioni di euro e rappresenta l'88,52% degli accertamenti.

La sottostante “Tabella 10” riporta, a livello di singoli titoli dell’entrata, l’andamento percentuale e in valore assoluto degli accertamenti rispetto agli stanziamenti definitivi e quello delle rispettive riscossioni.

Tabella 10 - Entrate per titoli - Competenza 2021

cifre espresse in milioni di Euro

Titolo	Stanziamenti definitivi di competenza	Entrate accertate nell'esercizio	% Accertamenti su stanziamenti	Riscossioni in conto competenza	% Riscossioni su accertamenti	Residui formati nell'esercizio di competenza	% Residui su accertamenti	% Residui sul totale
	1	2	3	4	5	6	7	8
Entrate correnti di natura tributaria, contributiva e perequativa – Titolo I	8.959,66	8.800,23	98,22%	8.063,53	91,63%	736,70	8,37%	53,40%
Trasferimenti correnti – Titolo II	1.430,53	1.403,95	98,14%	1.091,52	77,75%	312,43	22,25%	22,65%
Entrate extratributarie – Titolo III	124,58	145,85	117,07%	115,14	78,94%	30,71	21,06%	2,23%
Entrate in conto capitale – Titolo IV	454,32	247,55	54,49%	92,69	37,44%	154,86	62,56%	11,23%
Entrate da riduzione di attività finanziarie – Titolo V	45,41	14,67	32,31%	13,21	90,05%	1,46	9,95%	0,11%
Accensione di prestiti – Titolo VI	1.195,19	157,95	13,22%	157,95	100,00%	0,00	0,00%	0,00%
Totale entrate per titoli	12.209,69	10.770,20	88,21%	9.534,04	88,52%	1.236,16	11,48%	89,60%
Avanzo di amministrazione e fondo cassa	941,74	0,00	0,00%	0,00	0,00%	0,00	0,00%	0,00%
Fondo di garanzia interregionale a credito	500,00	135,16	27,03%	0,00	0,00%	135,16	100,00%	9,80%
Anticipazione da istituto cassiere/tesoriere – Titolo VII	0,00	0,00	0,00%	0,00	0,00%	0,00	0,00%	0,00%
Fondo Pluriennale Vincolato	434,67	0,00	0,00%	0,00	0,00%	0,00	0,00%	0,00%
Entrate per conto terzi e partite di giro – Titolo IX	3.441,29	1.343,50	39,04%	1.335,23	99,38%	8,27	0,62%	0,60%
Totale complessivo	17.527,39	12.248,86	69,88%	10.869,27	88,74%	1.379,59	11,26%	100,00%

L’analisi dell’andamento delle entrate di competenza (accertamenti e riscossioni) a livello di singoli Titoli consente inoltre le seguenti considerazioni:

Titolo I. Entrate correnti di natura tributaria, contributiva e perequativa

Il totale degli accertamenti ammonta a 8.800,23 milioni di euro ed evidenzia una capacità di accertamento del 98,22% che risulta essere inferiore a quella registrata nel 2020.

Relativamente alle riscossioni registrate in conto competenza, si sono realizzate entrate per 8.063,53 milioni di euro, pari al 91,63% degli accertamenti, contro un totale riscossioni nell’anno 2020 di 7.869,02 milioni corrispondente all’ 91,60%.

Analizzando le entrate del titolo I più nel dettaglio, si rileva che le componenti principali sono costituite dalle imposte e tasse e dai tributi destinati al finanziamento della sanità.

Nell'esercizio 2021 gli accertamenti per imposte e tasse sono pari a 1.032,81 milioni di euro (-28,16 milioni rispetto allo stanziamento definitivo). Mentre il gettito "spontaneo" dei tributi regionali presenta un segno positivo nei confronti dello stanziamento assestato definitivo (+53,80 mln), quello derivante dall'attività di recupero dei tributi evasi è di 81,95 milioni di euro inferiore a quanto stanziato. In particolare si sono rivelati più favorevoli, rispetto alle attese, il gettito delle tasse automobilistiche che raggiungono i 428,03 milioni di euro (+ 43,03 mln rispetto allo stanziamento definitivo), le entrate derivanti dalle manovre regionali sull'Addizionale regionale all'IRPEF, pari a 139,24 milioni (+17,24 mln), e quelle del tributo speciale per il conferimento in discarica dei rifiuti solidi urbani che, nel 2021, sono state di 14,91 milioni di euro e quindi superiori allo stanziamento assestato di 4,91 milioni. Anche gli introiti relativi alle imposte regionali sulle concessioni del demanio marittimo sono superiori alle previsioni assestate con accertamenti pari a 2,73 milioni di euro complessivi (+ 0,73 mln). Sostanzialmente in linea con le attese, il gettito 2021 della tassa regionale per il diritto allo studio universitario (16,07 milioni accertati), delle tasse di concessione regionale per la caccia e la pesca (3,24 milioni di accertato) e la compensazione riconosciuta alla Regione per il minor gettito derivante dalla modifica della base imponibile IRAP (29,41 milioni di euro).

Sono inferiori agli stanziamenti definitivi gli accertamenti relativi all'ARISGAN che, nel 2021, raggiunge i 37,18 milioni di euro (- 7,82 mln rispetto allo stanziamento), le entrate dell'imposta regionale sulle concessioni del demanio e del patrimonio indisponibile (1,38 milioni di euro di gettito rispetto ad uno stanziamento di 3,30 mln) e quelle relative alla quota non sanitaria dell'IRAP, che si attesta sui 155,56 milioni (-2,44 mln): 84,29 milioni derivano dalle manovre regionali sulle aliquote del tributo e 71,27 milioni sono riferite alla fiscalizzazione del Fondo perequativo previsto dalla Legge n. 549/'95.

I rimanenti 204,43 milioni di accertamenti, riconducibili alla tipologia delle imposte e tasse, derivano dall'attività di recupero dell'evasione fiscale.

Tabella 11 – Recupero evasione fiscale

TRIBUTI RECUPERATO	2020			2021			2022	
	PREVISIONE ASSESTATA	ACCERTATO	INCASSATO (competenza + residui)	PREVISIONE ASSESTATA	ACCERTATO	INCASSATO (competenza + residui)	PREVISIONE INIZIALE DI COMPETENZA	PREVISIONE INIZIALE DI COMPETENZA AL NETTO DELL'EVENTUALE ACCANTONAMENTO AL FCDE
ACCERTAMENTI TASSE AUTOMOBILISTICHE	50.000.000,00	46.594.827,96	46.597.234,43	55.000.000,00	41.786.963,66	41.786.963,66	110.000.000,00	62.000.000,00
ACCERTAMENTI IRAP	30.013.641,60	37.219.385,57	37.219.385,57	30.007.836,50	29.132.208,11	29.132.208,11	20.000.000,00	20.000.000,00
ACCERTAMENTI ADDIZIONALE REGIONALE IRPEF	6.505.435,71	6.195.205,91	6.195.205,91	6.503.745,23	6.664.118,90	6.664.118,90	6.000.000,00	6.000.000,00
RUOLI COATTIVI	32.585.651,37	21.506.749,99	50.396.762,51	194.872.895,03	126.349.979,25	33.688.308,30	62.593.082,45	27.374.039,25
ALTRE ENTRATE DA RECUPERO	0,00	647.409,44	498.059,43	0,00	494.855,59	645.918,96	0,00	0,00
di cui:								
<i>accertamenti demanio marittimo</i>	<i>0,00</i>	<i>351.140,50</i>	<i>212.468,53</i>	<i>0,00</i>	<i>286.538,13</i>	<i>426.989,77</i>	<i>0,00</i>	<i>0,00</i>
<i>accertamenti arisgan</i>	<i>0,00</i>	<i>16.527,75</i>	<i>16.527,75</i>	<i>0,00</i>	<i>3.361,30</i>	<i>3.361,30</i>	<i>0,00</i>	<i>0,00</i>
<i>accertamenti tributo speciale conf. Discarica</i>	<i>0,00</i>	<i>263.604,26</i>	<i>253.376,82</i>	<i>0,00</i>	<i>79.472,98</i>	<i>89.750,90</i>	<i>0,00</i>	<i>0,00</i>
<i>accertamenti altri tributi</i>	<i>0,00</i>	<i>16.136,93</i>	<i>15.686,33</i>	<i>0,00</i>	<i>125.483,18</i>	<i>125.816,99</i>	<i>0,00</i>	<i>0,00</i>
Totale tributi recuperati	119.104.728,68	112.163.578,87	140.906.647,85	286.384.476,76	204.428.125,51	111.917.517,93	198.593.082,45	115.374.039,25

Nel 2021, l'accertato dell'attività di contrasto all'evasione fiscale è stato pari a 204,43 milioni di euro (-81,95 milioni rispetto allo stanziamento 2021 e + 92,27 milioni nei confronti dell'accertato 2020) ed è composto per il 61,81% dal recupero attraverso ruoli coattivi (126,35 mln) e per il restante 38,19% da attività di accertamento (78,08 mln). Anche nel 2021 l'attività di contrasto all'evasione fiscale ha risentito della condizione di difficoltà dell'economia e delle disposizioni normative poste in essere per la mitigazione degli effetti economici dell'emergenza provocata dal covid – 19. Con il D.L. 73/2021 "Decreto sostegni bis" e con il D.L. 99/2021 "Decreto lavoro" sono stati prorogati al 31 agosto 2021 i termini di sospensione dell'attività di riscossione ed il blocco delle notifiche dei nuovi atti di recupero. Quindi soltanto successivamente a tale data sono ripartite le normali attività sia da parte della Regione Toscana sia da parte dell'Agenzia Entrate Riscossione. Rispetto all'anno precedente il recupero tramite ruoli coattivi presenta un saldo positivo, grazie alla ripresa della "cartellazione" nella parte finale dell'anno: si passa dai 21,51 milioni di euro accertati nel 2020 ai 126,35 milioni del 2021 (+ 104,84 mln). Sono in aumento soprattutto le entrate da ruoli per tasse automobilistiche (+103,03 mln), mentre sono sostanzialmente allineate con il 2020 quelle relative all'IRAP (+ 0,85 mln) e all'addizionale regionale all'IRPEF (+0,51 mln). Per quanto riguarda gli atti di accertamento, sempre con riferimento ai dati di rendiconto 2020, si registra, invece, una diminuzione di 12,58 milioni di euro: 4,81 milioni da avvisi relativi alle tasse automobilistiche, 8,09 milioni riferibili agli avvisi di accertamento dell'IRAP, mentre presentano segno positivo i recuperi dell'addizionale regionale all'IRPEF (+0,47 mln).

Si segnala che il gettito derivante dall'attività di recupero coattivo dei tributi a titolarità regionale, essendo di difficile esazione, è stato in larga parte accantonato nel Fondo Crediti di Dubbia Esigibilità

L'incassato derivante dal recupero dell'evasione fiscale, nel 2021, è stato pari a 111,92 milioni di euro (comprensivo anche degli incassi su residuo) rispetto ai 140,91 milioni del 2020 (- 28,99 mln.). Di seguito si riporta la composizione delle somme incassate nel 2021: il 69,90% è costituito dal gettito relativo agli avvisi di accertamento (78,23 mln) e per il 30,10% deriva da ruoli coattivi (33,69 mln). Confrontando gli incassi 2021 con quelli dell'esercizio precedente, si rileva il seguente andamento:

- Attività di accertamento delle tasse automobilistiche: - 4,81 milioni;
- Attività di accertamento dell'addizionale regionale all'IRPEF: + 0,47 milioni;
- Attività di accertamento dell'IRAP: - 8,09 milioni;
- Ruoli coattivi: - 16,71 milioni.

Riguardo alle riscossioni derivanti dall'attività di contrasto all'evasione fiscale posta in essere dalla Regione Toscana, va segnalato che, come già avvenuto negli esercizi 2019 e 2020, risentono degli effetti delle disposizioni normative del Decreto Legge 23 ottobre 2018 n. 118 "Decreto Fiscale" (convertito con Legge 17 dicembre 2018 n. 136) che prevede una serie di interventi volti a consentire ai contribuenti la definizione agevolata dei debiti e delle liti con il Fisco quali, per esempio, la rottamazione delle cartelle e lo stralcio totale dei debiti fino a 1.000 euro per singola partita iscritta a ruolo fino al 2010, che dal punto di vista della Regione Toscana, comportano sia una riduzione di incassi che una loro rimodulazione nel tempo.

Nell'ambito delle entrate tributarie finalizzate alla sanità, a decorrere dall'esercizio 2016, si segnala che la compartecipazione IVA comprende l'intero credito vantato dalla Regione Toscana per mobilità sanitaria attiva (pari a 234,93 milioni di euro per mobilità extraregionale e 10,82 mln per mobilità internazionale), mentre la mobilità passiva è contabilizzata in appositi capitoli di spesa (177,51 milioni di euro impegnati sul cap/U 26888 a titolo di mobilità extraregionale e 6,71 milioni impegnati sul cap/U 26899 come mobilità internazionale).

Gli accertamenti dei tributi destinati al finanziamento della sanità (tipologia 10102) ammontano complessivamente a 7.297,04 milioni di euro e costituiscono il totale degli accertamenti dei tributi che, ai sensi del D.Lgs. 56/2000, rappresentano la fonte di finanziamento del Fondo Sanitario Regionale. Poiché risultano essere inferiori al finanziamento spettante (7.432,20 mln comprensivo di crediti per mobilità attiva), ai sensi dell'art. 13 dello stesso D.Lgs. 56/2000, è riconosciuto un

Fondo di Garanzia interregionale a credito (iscritto in bilancio fra i Fondi Perequativi da Amministrazioni centrali) per un importo pari a 135,16 milioni di euro che consente di “coprire” la quota del fabbisogno sanitario non realizzata attraverso il gettito dei tributi finalizzati al finanziamento della spesa sanitaria.

A partire dal 2016, a seguito dell’adeguamento della codifica con il piano dei conti secondo il D.Lgs. n. 118/2011, nel titolo I delle entrate sono comprese anche le risorse destinate al finanziamento del trasporto pubblico derivanti dal Fondo Nazionale Trasporti (costituito ai sensi dell’art. 16-bis del D.L. 95/2012 e alimentato da quote di compartecipazione alle accise sulla benzina e sul gasolio per autotrazione): nell’esercizio 2021 sono stati accertati 433,82 milioni di euro rispetto ai 392,39 mln stimati inizialmente (+ 41,43 mln). Questo grazie al pieno raggiungimento della premialità nell’ambito del servizio di trasporto pubblico locale su gomma e su ferro.

Infine la quota della compartecipazione IVA non finalizzata al finanziamento della sanità nell’esercizio 2021 ammonta a 36,56 milioni di euro.

Titolo II. Trasferimenti correnti

Gli accertamenti assunti su questo titolo, relativamente alle risorse libere e vincolate, ammontano a 1.403,95 milioni di euro con un’incidenza del 98,14% rispetto agli stanziamenti definitivi.

Come già accaduto nel 2020, la maggior parte delle risorse statali destinate a finanziare le azioni volte a fronteggiare l’emergenza sanitaria covid – 19 ed a ridurne le ricadute economiche negative nei confronti di alcuni settori particolarmente esposti, sono state contabilizzate nel titolo II. I trasferimenti “covid” accertati nel corso dell’anno possono essere sintetizzati come segue:

- Trasferimenti correnti destinati al finanziamento degli interventi in ambito sanitario per accertamenti complessivi pari a 256,57 milioni di euro;
- Compensazioni riconosciute al trasporto pubblico locale per complessivi 165,10 milioni di euro: 97,48 quali compensazioni al TPL per i mancati ricavi tariffari e 62,67 milioni per i servizi aggiuntivi del trasporto pubblico;
- 28,12 milioni di euro rappresentano i trasferimenti correnti del Fondo Sviluppo e Coesione 2014/2020 destinati a compensare la riprogrammazione dei POR (“Accordo Provenzano”);
- Aiuti previsti dal D.L. n. 41/2021 e dal D.L. 73/2021 rivolti alle attività economiche particolarmente esposte e fortemente penalizzate dalle restrizioni introdotte per fronteggiare l’emergenza sanitaria per complessivi 36,08 milioni di euro (4,89 mln destinati

alle strutture sciistiche ed ai maestri di sci, 22,59 mln rivolti alle attività del settore del commercio, della ristorazione e del comparto turistico ed, infine, 8,60 mln per le categorie soggette a restrizioni)

- Trasferimenti destinati alla pesca e all'acquacoltura per 0,03 milioni di euro.

Particolare rilevanza ricoprono le risorse correnti destinate alla sanità. Queste risorse aggiuntive, già indicate al paragrafo precedente e pari a 256,57 milioni di euro, rappresentano la quota spettante alla Regione Toscana dei finanziamenti statali assegnati per gli interventi previsti dai decreti legge, emanati nel corso del 2020 e del 2021, per fronteggiare l'emergenza sanitaria.

Di seguito il riepilogo delle entrate accertate aggregate secondo la norma che le ha previste:

- D.L. n. 34/2020: le risorse complessive riconosciute e accertate sono state pari a 80,61 milioni di euro e sono stati destinati alla spesa per il personale ospedaliero (21,86 mln) e per il personale territoriale (58,75 mln);
- D.L. n. 137/2020: gli accertamenti sono stati pari a complessivi 2,37 milioni ed hanno riguardato l'acquisizione di DPI e di altri dispositivi per prevenire il contagio;
- L. 178/2020: i trasferimenti complessivi accertati sono stati pari a 12,91 milioni di euro di cui 2,20 milioni sono stati destinati all'indennità personale infermieristico, 6,30 milioni per le prestazioni aggiuntive del personale sanitario per le vaccinazioni e 4,41 milioni per l'esecuzione dei tamponi;
- Delibera CIPE n. 35 del 29/04/2021 che riconosce alla Regione Toscana 2,52 milioni di euro per le prestazioni aggiuntive del personale sanitario per le vaccinazioni;
- D.L. n. 41/2021: le entrate accertate hanno riguardato per 21,73 milioni di euro risorse destinate al coinvolgimento nella vaccinazione di altri soggetti oltre al personale sanitario e, per 3,25 milioni, il finanziamento della spesa relativa ai covid Hotel;
- D.L. 73/2021: i trasferimenti complessivi sono stati pari a 2,96 ed erano rivolti a varie aree di intervento quali l'esenzione ed il monitoraggio dei pazienti ex covid, il potenziamento dei servizi territoriali di neuropsichiatria dell'infanzia e dell'adolescenza ed infine la sicurezza nei luoghi di lavoro;
- D.M. del 16/07/2021 che assegna alla Regione Toscana 86,25 milioni di euro come rimborso delle spese sostenute nell'anno 2020 per l'acquisto di dispositivi di protezione individuale e altri beni sanitari inerenti l'emergenza, di cui al D.L. n. 41/2021 art. 24, comma 1;

- Intesa in Conferenza Stato Regioni del 20/12/2021, che prevede risorse destinate alla Regione Toscana pari a 42,63 milioni di euro da destinare alle ulteriori spese covid come disposto dal D.L. 146/2021.

A questi si aggiungono i trasferimenti correnti destinati alla comunicazione istituzionale per l'emergenza covid (0,93 mln) e quelli per il finanziamento del progetto CCM 2021 "Strategie di prevenzione della violenza contro le donne e i minori, attraverso la formazione degli operatori sanitari con particolare riguardo agli effetti del COVID-19" (0,40 mln).

Con l'esclusione delle risorse dirette "covid", si segnalano trasferimenti destinati al finanziamento della sanità per 479,62 milioni di euro: 290,97 milioni sono finanziamenti da amministrazioni pubbliche, mentre 187,29 milioni, nella tipologia "trasferimenti correnti da imprese", rappresentano le entrate per i rimborsi effettuati dalle aziende farmaceutiche a titolo di ripiano dell'eccedenza della spesa farmaceutica ospedaliera e territoriale (totale tipologia: 188,55 mln). Sono state accertate anche entrate provenienti dalla UE per 0,11 milioni di euro.

I trasferimenti correnti diversi da quelli sanitari e non destinati a finanziare la "spesa covid", ammontano a 438,42 milioni di euro di cui 160,25 milioni derivanti dalla UE e relativi alla programmazione 2014 – 2020.

I trasferimenti statali non sanitari, che ammontano complessivamente a 221,88 milioni di euro, sono costituiti per 35,05 milioni dalle quote di cofinanziamento statale della programmazione europea e per 186,83 milioni da altri trasferimenti statali.

Riguardo ai trasferimenti provenienti dalle amministrazioni centrali sono da segnalare:

- I trasferimenti relativi al trasporto pubblico locale per un importo complessivo di 18,17 milioni di euro: 13,01 milioni sono destinati alla copertura degli oneri di servizio pubblico volti a garantire la continuità territoriale con l'arcipelago toscano e 5,16 milioni sono relativi alle funzioni trasferite alle regioni in materia di trasporto pubblico locale (art. 12 D.Lgs. n. 422/'97);
- Il finanziamento statale relativo ai servizi per l'impiego pari complessivamente a 50,14 milioni di euro: alla copertura degli oneri di funzionamento dei servizi per l'impiego sono destinati 22,38 milioni di euro, mentre i restanti 27,76 sono accertamenti riferibili a risorse volte a finanziare il potenziamento dei centri per l'impiego;
- I trasferimenti relativi alle politiche sociali per complessivi 37,07 milioni di euro la cui componente principale è rappresentata dal fondo nazionale per le politiche sociali (25,47 mln). Sempre in ambito "sociale" si segnalano i finanziamenti provenienti dal fondo statale

per gli interventi a favore dei minori e della genitorialità (1,68 mln) e quelli relativi all'accordo di programma per il sostegno alle attività del terzo settore (7,16 mln);

- Le risorse del fondo nazionale per il sostegno all'accesso delle abitazioni in locazione pari a 13,94 milioni di euro e del fondo per gli inquilini morosi incolpevoli per 3,98 milioni;
- I fondi statali volti a favorire l'inclusione degli allievi disabili pari a 8,61 milioni di euro;
- I fondi statali per la fornitura gratuita dei libri di testo per gli alunni della scuola dell'obbligo e della scuola secondaria superiore (4,44 mln), per l'obbligo formativo (accertamenti per 7,44 milioni) e per l'istruzione tecnica superiore (3,19 mln);
- I finanziamenti destinati a favorire l'associazionismo comunale mediante le unioni dei comuni per 4,93 milioni di euro;
- I trasferimenti provenienti dallo Stato in materia di politiche agricole e forestali per un importo complessivo di 21,25 milioni di euro fra cui sono comprese anche le risorse provenienti dal fondo di solidarietà nazionale per gli interventi compensativi per i danni causati da gelate, brinate e grandinate verificatesi tra aprile e giugno 2021 (18,77 mln).

Le quote statali correnti di cofinanziamento della programmazione europea, accertate nell'esercizio 2021, sono riferibili alla programmazione 2014/2020 ed ammontano a 35,05 milioni di euro. Sono da segnalare gli accertamenti relativi al Fondo sociale europeo 2014/2020 per 23,94 milioni, al FESR 2014/2020 per 2,90 milioni di euro ed al PC Italia Francia Marittimo per 4,73 milioni.

Infine sono presenti entrate per trasferimenti da amministrazioni locali per 56,14 milioni di euro. Gli accertamenti inerenti i contributi degli enti locali per i servizi aggiuntivi di TPL contenuti nel lotto unico regionale sono pari a 50,20 milioni di euro, le entrate relative alle trattenute sul corrispettivo del contratto gomma del TPL relative alla quota di riequilibrio economico finanziario a carico del comune di Firenze per 1,95, mentre i contributi versati dai comuni per adempimenti connessi alla pianificazione ed al monitoraggio in materia di attività estrattive sono pari a 1,18 milioni. Fra i trasferimenti da amministrazioni locali sono compresi anche 2,33 milioni di euro relativi alla programmazione europea con capofila un'amministrazione locale.

Il totale delle riscossioni in competenza è stato di 1.091,52 milioni di euro, pari al 77,75% degli accertamenti.

Titolo III. Entrate extratributarie

Relativamente alle entrate extratributarie, il totale degli accertamenti è pari a 145,85 milioni di euro a fronte di stanziamenti definitivi di 124,58 milioni (+21,27 mln). In particolare, nel titolo III, sono da segnalare:

- le entrate, di parte corrente, per rimborsi e recuperi di somme non dovute (13,88 mln);
- le entrate derivanti dalla vendita ed erogazione di servizi pari a 65,07 milioni di euro, le cui componenti più rilevanti sono costituite dai contributi versati per i controlli sugli impianti termici (12,19 mln), dai contributi dei soggetti utilizzatori di risorse geotermiche previsti dall'art. 7, comma 2, della L.R. n. 45/1997 (12,56 mln) e dai proventi per oneri istruttori e vendita di servizi collegati alle funzioni precedentemente svolte dalle province (1,44 mln) ed, infine, i proventi derivanti dalla gestione del patrimonio e demanio regionale (es. affitti e canoni per concessioni a soggetti privati) accertati per 36,46 milioni. In quest'ultima tipologia di entrata, assumono particolare rilevanza i canoni sulle concessioni del demanio idrico i cui accertamenti, nell'esercizio 2021, hanno raggiunto i 34,06 milioni di euro (+15,46 mln rispetto allo stanziamento definitivo);
- i rientri di somme giacenti presso organismi intermedi: 33,15 milioni sono gli accertamenti relativi ai rientri di fondi rotativi da Fidi Toscana.

Vista la natura molto eterogenea di questi introiti, fra le entrate extratributarie sono compresi anche gli interessi attivi (1,44 mln), le entrate per utili ed avanzi conseguiti negli esercizi precedenti e non accantonati a riserva legale da enti dipendenti quali l' A.R.S, A.R.T.I., A.R.P.A.T, I.R.P.E.T, Toscana Promozione Turistica, Agenzia Regionale Recupero Risorse S.p.A ecc. (15,56 mln), i contributi al fondo regionale per l'occupazione dei disabili versati dalle imprese ai sensi della L. n. 68/99 (4,40 mln).

Con l'adozione della codifica prevista dal D.Lgs. 118/2011, il Titolo III comprende anche le entrate da attività di sanzionamento per un importo complessivo di 9,79 milioni di euro: la maggior parte di esse (7,20 mln) derivano dagli introiti riversati dalla Città Metropolitana di Firenze, dalla Provincia di Pisa e da quella di Livorno ai sensi dell'art. 11 della convenzione per la gestione della Strada di Grande Comunicazione FI-PI-LI. La parte rimanente è costituita da sanzioni amministrative.

Il totale delle riscossioni ammonta a 115,14 milioni di euro, pari al 78,94% degli accertamenti.

Titolo IV. Entrate in conto capitale

Relativamente alle entrate del titolo IV, il totale degli accertamenti è pari a 247,55 milioni di euro a fronte di stanziamenti definitivi di 454,32 milioni di euro, con un'incidenza percentuale del 54,49%. La maggior parte delle entrate in c/capitale, accertate nell'esercizio 2021, deriva dai contributi agli investimenti che sono, complessivamente, pari a 221,49 milioni di euro.

Anche fra i contributi agli investimenti sono comprese delle entrate provenienti dallo stato destinate all'emergenza covid-19. Si tratta di 8,19 milioni di euro accertati come risorse FSC 2014/2020 volte a compensare la riprogrammazione dei POR, secondo quanto previsto dal cosiddetto "Accordo Provenzano" (lo stanziamento previsto per il 2021 era di 15,48 mln).

Fra i contributi agli investimenti si segnalano:

- i contributi agli investimenti da amministrazioni locali pari a 1,05 milioni di euro ed in particolare le entrate provenienti dalle amministrazioni provinciali di Firenze, Pisa e Livorno e destinate a finanziare gli interventi sulla strada di grande comunicazione FI.PI.LI che ammontano a 0,44 milioni. Ad essi si aggiungono i contributi delle amministrazioni locali per l'attuazione dell'accordo di programma per la realizzazione della cassa di espansione dei Renai i cui accertamenti sono 0,40 milioni;
- le entrate da trasferimenti e contributi in conto capitale da parte dello Stato per un totale di 132,11 milioni. Tra di essi si segnalano i fondi statali per le aree sottoutilizzate, FAS 2007 – 2013, per 20,70 milioni, i finanziamenti per gli interventi del fondo di sviluppo e coesione per 7,03 milioni di euro (Fondi CIPE – FSC 2014/2020) e le quote statali, relative al cofinanziamento del ciclo di programmazione comunitaria 2014/2020, per un importo complessivo pari a 33,99 milioni di euro: 32,01 milioni rappresentano il cofinanziamento al FESR 2014/2020, mentre i rimanenti 1,98 mln sono il cofinanziamento statale per spese di investimento degli altri programmi comunitari (fra cui: PC Italia – Francia Marittimo 0,66 mln e FSE 0,38 milioni). In ambito sanitario, si rilevano i contributi statali all'implementazione ed all'ammodernamento delle infrastrutture tecnologiche (0,69 mln.), le entrate finalizzate al finanziamento degli investimenti ed allo sviluppo infrastrutturale previste dall'art. 1, comma 1072, della Legge 205/2017 per un importo di 4,69 milioni di euro e quelle derivanti dai Fondi Sviluppo e Coesione 2014/2020 destinati al completamento del presidio ospedaliero di Prato (7 milioni di euro).

Per quanto riguarda gli interventi in materia ambientale, che evidenziano accertamenti per 12,25 milioni di euro complessivi, sono da segnalare i finanziamenti dell'accordo di

programma quadro per la tutela delle acque e la gestione integrata delle risorse idriche pari a 4,88 milioni di euro, i contributi per gli interventi di riduzione del rischio sismico per 5,42 milioni e il cofinanziamento statale dell'accordo di programma per la qualità dell'aria (1,60 mln).

Nell'esercizio 2021, inoltre, sono state accertate entrate destinate al fondo destinato al superamento e all'eliminazione delle barriere architettoniche nelle civili abitazioni delle persone con disabilità per un importo pari a 10,03 milioni di euro, nonché le risorse provenienti dal fondo complementare del PNRR relative al programma "Sicuro, verde e sociale: riqualificazione dell'edilizia residenziale pubblica" per 9,35 milioni di euro;

- le entrate da trasferimenti e contributi in conto capitale da parte della UE (88,28 mln) ed in particolare la quota di cofinanziamento relativa al ciclo di programmazione 2014/2020 del POR CREO FESR per 79,11 milioni di euro, del PC Italia Francia marittimo per 7,38 milioni e del POR FSE (0,48 mln). L'insieme degli altri contributi agli investimenti provenienti dall'Unione europea ammontano complessivamente a 1,32 milioni di euro.
- I trasferimenti in c/capitale da istituzioni sociali private in qualità di capofila di progetti finanziati dall'Unione Europea per un importo pari a 0,05 milioni di euro.

Un'altra voce significativa delle entrate in c/capitale è costituita dai rimborsi e recuperi che ammontano, complessivamente, a 23,07 milioni di euro: si tratta principalmente di rientri e revoche di somme a destinazione vincolata relative al FESR 2014 – 2020 (10,72 mln).

Il titolo IV comprende anche le entrate da alienazione di beni per 0,92 milioni di euro che derivano, quasi interamente, dalla vendita del patrimonio immobiliare.

Le riscossioni in conto competenza ammontano a 92,69 milioni di euro con una capacità di riscossione del 37,44%.

Titolo V. Entrate da riduzione di attività finanziarie

Nell'esercizio 2021 le entrate accertate per riscossione di crediti sono state complessivamente 14,67 milioni di euro pari al 32,31% dello stanziamento definitivo di competenza. Le riscossioni di crediti a medio e lungo termine sono state pari a 4,35 milioni di euro ed in particolare 3,80 milioni di euro sono relativi alle restituzioni delle anticipazioni concesse sui fondi statali per il settore dello spettacolo (1,38 mln. da istituzioni sociali private e 2,42 da amministrazioni locali). Gli accertamenti, relativi ai crediti a breve termine a tasso agevolato, hanno raggiunto i 10 milioni di

euro e rappresentano i rientri delle anticipazioni di liquidità concesse ad ARTEA. Sono presenti anche 0,32 milioni di euro derivanti da alienazioni di partecipazioni al capitale sociale di imprese.

Gli incassi sono stati di 13,21 milioni di euro e sono pari all' 90,05% degli accertamenti.

Titolo VI. Accensione di prestiti

Relativamente al titolo VI, si segnala che i 1.195,19 milioni di cui si compone lo stanziamento 2021 comprendono i 1.022,02 milioni relativi alla copertura dei disavanzi inerenti gli anni 2020 e precedenti per effetto dell'assunzione di impegni di spesa derivanti da debito autorizzato e non contratto, nonché i 14,75 milioni di euro, sempre di debito autorizzato e non contratto a fronte di investimenti, relativo all'esercizio 2021.

Nel corso dell'esercizio 2021 sono stati contratti nuovi mutui, che hanno originato accertamenti, per 157,95 milioni di euro. Una quota pari a 104,00 milioni di euro è rappresentata dai mutui accesi presso Cassa Depositi e Prestiti S.p.A per la sanità regionale: 76,22 milioni sono destinati al finanziamento di interventi straordinari sul patrimonio strutturale e strumentale della sanità e 27,78 milioni di euro sono risorse utilizzate per l'acquisto di attrezzature sanitarie.

Altri 53,95 milioni di mutui Cassa Depositi e Prestiti sono stati finalizzati alla copertura di spese di investimento.

Gli incassi sono stati pari a 157,95 milioni di euro e costituiscono il 100% degli accertamenti iscritti in bilancio.

3.2 La gestione dei residui attivi

Come si evince dalla successiva Tabella 12, le riscossioni realizzate in conto residui nel 2021, al netto del Fondo di garanzia interregionale e delle Entrate per conto terzi e partite di giro, sono state di 1.022,79 milioni di euro; l'incidenza percentuale sul totale dei residui riaccertati al 31/12/2021 è del 34,16% e rappresenta un valore inferiore quello dell'esercizio precedente.

Tabella 12- Entrate per titoli - Residui 2021

cifre espresse in milioni Euro

Riepilogo generale dell'entrata	Residui attivi accertati all'inizio dell'esercizio in corso	Variazioni sui residui		Residui attivi riaccertati al 31.12.2021 (2-3+4)	Riscossioni in conto residui	% Riscossioni su residui riaccertati	Residui da riportare provenienti da esercizi precedenti (5-6)	% Residui da riportare su residui iniziali	% Residui da riportare sul totale
		Eliminati per insussistenza e prescrizione	Riprodotti per riaccertamenti di maggiori o nuovi residui						
1	2	3	4	5	6	7	8	9	10
Entrate correnti di natura tributaria, contributiva e perequativa – Titolo I	1.845,74	2,57	4,42	1.847,59	714,24	38,66%	1.133,35	61,40%	42,08%
Trasferimenti correnti – Titolo II	351,98	4,65	0,01	347,34	161,82	46,59%	185,52	52,71%	6,89%
Entrate extratributarie - Titolo III	113,04	5,51	0,03	107,56	25,26	23,48%	82,30	72,81%	3,06%
Entrate in conto capitale – Titolo IV	695,77	9,15	0,00	686,62	119,50	17,40%	567,12	81,51%	21,06%
Entrate da riduzione di attività finanziarie – Titolo V	82,30	77,05	0,00	5,25	1,97	37,52%	3,28	3,99%	0,12%
Accensione prestiti – Titolo VI	0,00	0,00	0,00	0,00	0,00	0,00%	0,00	0,00%	0,00%
Totale entrate per titoli	3.088,83	98,93	4,46	2.994,36	1.022,79	34,16%	1.971,57	63,83%	73,20%
Avanzo di amministrazione e fondo cassa	0,00	0,00	0,00	0,00	0,00	0,00%	0,00	0,00%	0,00%
Fondo di garanzia interregionale	829,00	4,85	0,00	824,15	107,52	12,97%	716,63	86,45%	26,61%
Anticipazione da istituto cassiere/tesoriere – Titolo VII	0,00	0,00	0,00	0,00	0,00	0,00%	0,00	0,00%	0,00%
Fondo Pluriennale Vincolato	0,00	0,00	0,00	0,00	0,00	0,00%	0,00	0,00%	0,00%
Entrate per conto terzi e partite di giro – Titolo IX	19,43	10,38	0,00	9,05	3,79	19,51%	5,26	27,07%	0,20%
Totale Complessivo	3.937,26	114,16	4,46	3.827,56	1.134,10	28,80%	2.693,46	68,41%	100,00%

Relativamente ai residui attivi, la maggior parte di questi è concentrata nell'ambito del titolo I (1.847,59 milioni) su cui pesano le quote di entrate tributarie destinate al finanziamento della sanità per un importo pari a 1.141,07 milioni di euro.

Significativo è anche l'importo dei residui relativi ai trasferimenti correnti del titolo II (347,34 milioni), quello delle entrate in conto capitale del titolo IV (686,62 milioni) e dei residui da entrate extratributarie (107,56 mln).

Analizzando più nel dettaglio le singole tipologie di residui attivi, si segnalano in particolare la quota di cofinanziamento Ue alla programmazione comunitaria per complessivi 157,95 milioni di euro (108,75 milioni di euro di parte corrente e 49,21 mln in c/capitale), gli accertamenti residui relativi al fondo per gli interventi di ristrutturazione edilizia ed ammodernamento tecnologico del patrimonio sanitario pubblico (404,48 mln) e quelli relativi ai fondi statali collegati all'emergenza sanitaria covid-19 volti a finanziare l'assistenza territoriale e ospedaliera e previsti dal D.L. 34/2020 (105,43 mln).

Al 31.12.2021 i residui attivi da riportare all'esercizio successivo, al netto del Fondo di garanzia interregionale e delle contabilità speciali, sono quantificati in 1.971,57 milioni di euro, dei quali circa 409,01 milioni di euro si riferiscono ad accertamenti assunti nell'anno 2016 e precedenti.

Per i residui relativi all'esercizio 2016 e precedenti (rispetto ai quali si richiede una verifica straordinaria, ex art 11, comma 6 del dlgs.vo 118/2011), sono state esaminate le ragioni di merito del mantenimento a residuo, individuando gli accertamenti maggiormente rilevanti come importo.

Tabella 13 - Residui attivi anno 2016 e precedenti

Milioni di euro

Totale residui al netto del fondo di garanzia interregionale e delle contabilità speciali	1.971,57
Totale residui annualità 2016 e precedenti al netto del fondo di garanzia interregionale e delle contabilità speciali	409,01
Totale residui annualità 2016 e precedenti al netto del fondo di garanzia interregionale e delle contabilità speciali esaminati	346,87
% residui esaminati sul totale dei residui riportati	17,59%
% residui esaminati sul totale dei residui annualità 2016 e precedenti	84,81%

Nell'allegato e) sono riportate le motivazioni del mantenimento a residuo degli accertamenti esaminati relativi agli esercizi 2016 e precedenti, come previsto dall'art. 11, c. 6, lett. e) del D.Lgs. n. 118/2011.

3.2.1 Residui attivi relativi a crediti inesigibili stralciati dalle scritture contabili

A seguito di una analisi dei crediti di dubbia e difficile esazione risalenti agli anni compresi fra il 2000 ed il 2010 (con estensione, in alcuni casi, anche agli anni successivi), si è provveduto all'eliminazione dalle scritture contabili, attraverso l'istituto dello stralcio previsto dal principio contabile 9.1 (allegato 4/2 del D.Lgs. 118/2011), di quei crediti per i quali non si avevano a disposizione gli elementi necessari per una dichiarazione di insussistenza (intervenuta prescrizione, comunicazione di inesigibilità definitiva ecc.), ma che comunque risultavano essere inesigibili.

L'ammontare complessivo dei crediti stralciati al 31/12/2021 è pari a 9,25 milioni di euro ripartito fra le varie tipologie di entrata secondo quanto riportato dal prospetto seguente:

Tipologia entrata residuo attivo stralciato	Residui stralciati ma iscritti nello stato patrimoniale al 01/01/2021	Importo definitivamente dichiarato insussistente	Residui stralciati nell'esercizio 2021	Importo residui stralciati dal conto del bilancio al 31/12/2021
Interessi attivi	894.866,07	6.888,58	97.026,77	985.004,26
Rimborsi e altre entrate correnti	6.736.441,49	211.453,60	1.050.445,20	7.575.433,09
Riscossione crediti di medio-lungo termine	606.102,07	0,00	0,00	606.102,07
Vendita di beni e servizi e proventi derivanti dalla gestione dei beni	42.887,35	0,00	44.292,16	87.179,51
Totale	8.280.296,98	218.342,18	1.191.764,13	9.253.718,93

L'elenco dei residui attivi stralciati dal conto del bilancio è contenuto nell'allegato n) al presente rendiconto.

Nell'esercizio 2021, a seguito dell'attività di monitoraggio dei crediti stralciati dal conto del bilancio, sono stati definitivamente dichiarati insussistenti crediti per un ammontare complessivo di 0,22 milioni di euro. Tali crediti sono stati eliminati dallo stato patrimoniale della Regione Toscana.

Il prospetto seguente ne riporta il dettaglio con l'indicazione delle motivazioni, in base alle quali, si è proceduto al riconoscimento dell'inesigibilità del credito.

Anno di stralcio del credito	Accertamento/Anno	Oggetto accertamento	Importo complessivo del credito	Importo stralciato dal conto del bilancio e iscritto nello stato patrimoniale	Motivazione cancellazione definitiva del credito
2019	1964/2009	REG.CE 1260/99-DOCUP OB.2 2000-2006-MIS.1.1-AZ.1.1.1C - COVERTEK SRL - REVOCA E RECUPERO DEL CONTRIBUTO CONCESSO - QUOTA CAPITALE	133.453,60	133.453,60	Credito definitivamente inesigibile. La COVERTEK SRL Codice Fiscale 01309460531, soggetto debitore, risulta estinta dal 04.12.2019 (fonte Anagrafe Tributaria-SIATEL) e cancellata dal Registro Imprese in data 15.06.2020
2019	65/2010	L.R.36/95 - CENTORO SRL IN LIQUIDAZIONE E CONCORDATO PREVENTIVO - REVOCA E RECUPERO DELL'AIUTO RIMBORSABILE - QUOTA CAPITALE	78.000,00	78.000,00	Dalla documentazione relativa alla procedura il credito risulta inesigibile. La società è stata cancellata dal Registro Imprese dal 28.09.2021
2019	66/2010	INTERESSI ATTIVI SU RITARDATI INCASSI ANCHE A SEGUITO DI RECUPERI, REVOCHE CONTRIBUTI E ALTRE PROVVIDENZE	6.888,58	6.888,58	Dalla documentazione relativa alla procedura il credito risulta inesigibile. La società è stata cancellata dal Registro Imprese dal 28.09.2021
Totale crediti dichiarati definitivamente inesigibili e cancellati dallo Stato Patrimoniale dell'Ente			218.342,18	218.342,18	

La sottostante Tabella 14 riporta infine i dati complessivi, considerando cioè sia la gestione di competenza che la gestione residui.

Tabella 14 - Entrate per titoli - Totale anno 2021

 cifre espresse in milioni
 Euro

Riepilogo generale dell'entrata	Entrate accertate nell'esercizio al 31.12.2021	Residui attivi riaccertati al 31.12.2021	Totale accertamenti + residui attivi riaccertati (4+5)	Riscossioni su competenza e residui	% Riscossioni su accertamenti (competenza + residui)	Residui da riportare (competenza + residui)	% Residui da riportare su totale accertamenti	% Residui da riportare sul totale
1	2	3	4	5	6	7	8	9
Entrate correnti di natura tributaria, contributiva e perequativa - Titolo I	8.800,23	1.847,59	10.647,82	8.777,78	82,44%	1.870,04	17,56%	45,91%
Trasferimenti correnti - Titolo II	1.403,95	347,34	1.751,29	1.253,34	71,57%	497,95	28,43%	12,23%
Entrate extratributarie - Titolo III	145,85	107,56	253,41	140,40	55,40%	113,01	44,60%	2,77%
Entrate in conto capitale - Titolo IV	247,55	686,62	934,17	212,19	22,71%	721,98	77,29%	17,73%
Entrate da riduzione di attività finanziarie - Titolo V	14,67	5,25	19,92	15,18	76,20%	4,74	23,80%	0,12%
Accensione di prestiti - Titolo VI	157,95	0,00	157,95	157,95	100,00%	0,00	0,00%	0,00%
Totale entrate per titoli	10.770,20	2.994,36	13.764,56	10.556,84	76,70%	3.207,72	23,30%	78,75%
Avanzo di amministrazione e fondo cassa	0,00	0,00	0,00	0,00	0,00%	0,00	0,00%	0,00%
Fondo di garanzia interregionale	135,16	824,15	959,31	107,52	11,21%	851,79	88,79%	20,91%
Anticipazione da istituto cassiere/tesoriere - Titolo VII	0,00	0,00	0,00	0,00	0,00%	0,00	0,00%	0,00%
Fondo Pluriennale Vincolato	0,00	0,00	0,00	0,00	0,00%	0,00	0,00%	0,00%
Entrate per conto terzi e partite di giro - Titolo IX	1.343,50	9,05	1.352,55	1.339,01	99,00%	13,54	1,00%	0,33%
Totale Complessivo	12.248,86	3.827,56	16.076,42	12.003,37	74,66%	4.073,05	25,34%	100,00%

3.3 La composizione delle entrate

La sottostante Tabella 15 mostra l'andamento degli accertamenti e delle riscossioni delle principali categorie di entrate regionali nel periodo 2019 - 2021.

Le entrate a titolarità regionale accertate nel 2021, ammontano a complessivi 8.698,23 milioni di euro, di cui 8.375,69 relativi ai tributi regionali ed i restanti 322,54 relativi ad altre entrate.

Il totale complessivo delle entrate regionali mostra un aumento di 80,79 milioni di euro nei confronti del 2020, mentre evidenzia una diminuzione rispetto al 2019 (-77,79 milioni di euro). Nel dettaglio gli accertamenti dell'insieme delle entrate tributarie sono superiori sia al 2020 (+43,59 mln) sia al 2019 (+51,50 mln). L'IRAP passa dai 1.128,43 milioni del 2020 ai 1.486,15 del 2021 con un aumento di 357,72 milioni di euro: la componente sanitaria sale di 355,17 milioni di euro, mentre la parte manovrata si incrementa di 2,55 milioni. L'addizionale regionale all'IRPEF raggiunge i 752,90 milioni di euro rispetto ai 746,75 del 2020 (+6,15 mln), mentre gli accertamenti relativi alle tasse automobilistiche del 2021 sono superiori di 35,54 milioni di euro (dai 392,49 mln del 2020 si passa ai 428,03 milioni del 2021). L'insieme delle altre entrate tributarie è superiore a quello del precedente esercizio (+80,64 mln) risultato ottenuto, soprattutto, grazie alla ripresa all'attività di contrasto all'evasione fiscale.

La compartecipazione IVA, passa dai 5.695,21 milioni del 2020 ai 5.418,75 milioni di euro del 2021.

Nell'analisi del gettito dei tributi sopra menzionati è necessario tenere conto che il divario tra le somme effettivamente accertate e quelle necessarie per assicurare l'integrale finanziamento del fabbisogno sanitario riconosciuto è stato integrato con il Fondo di garanzia interregionale a credito, di cui all'art. 13 del D.lgs. 56/2000, per un importo di 135,16 milioni, i cui accertamenti sono rilevati fra i Fondi Perequativi - Titolo I dell'entrata ma non compaiono nella tabella 15. Nel 2020 il Fondo di Garanzia è stato pari a 133,01 milioni di euro, mentre nel 2019 era stato di 61,18 milioni.

La quota di Irap e Addizionale regionale all'IRPEF, corrispondente all'effetto netto delle manovre varate dalla Regione, ammonta, secondo le ultime stime, a 84,29 milioni di euro per l'IRAP ed a 139,24 milioni per l'addizionale IRPEF. Riguardo all'IRAP manovrata, a partire dal 2015, risulta essere molto inferiore rispetto agli anni precedenti a causa della normativa statale che ha inciso sulla formazione della base imponibile IRAP riconoscendo la deducibilità integrale del costo del lavoro.

Per quanto riguarda le entrate regionali diverse da quelle tributarie sono da segnalare:

- la contrazione di indebitamento nel 2021, nel rispetto della normativa vigente, è stata pari 157,95 milioni di euro rispetto ai 128,47 milioni del 2020. Va precisato che una

quota di questo indebitamento è stato destinato a finanziare spesa sanitaria in c/capitale relativa al finanziamento degli interventi straordinari sul patrimonio sanitario ed all'acquisto di attrezzature sanitarie (104,00 mln);

- le entrate extratributarie per le quali si sono realizzati accertamenti per 149,00 milioni di euro: si tratta di 22,94 milioni di euro in meno rispetto al 2019, mentre, nei confronti del 2020, di realizza un incremento di 0,47 milioni;
- relativamente alla voce "riscossione di crediti", le entrate dell'anno 2021 sono superiori a quelle dell'anno precedente (+7,51 mln), mentre nei confronti del 2019 si riducono di 174,56 milioni. Nel 2019, fra le riscossioni di crediti, erano presenti delle partite tecniche relative all'anticipazione di liquidità richiesta dalla Regione Toscana a favore del Servizio Sanitario Regionale, ai sensi dell'art. 1, commi da 849 a 858, della Legge n. 145/2018.

Fra le entrate "non regionali" si evidenzia:

- la programmazione FESR rileva un differenziale fra il 2021 ed il 2020 di + 13,49 milioni di euro. Complessivamente le entrate sono state pari a 130,42 milioni, completamente riferibili alla programmazione 2014 – 2020;
- le entrate accertate nel 2021 a titolo di Fondo Sociale Europeo sono state pari a 122,09 milioni di euro con un incremento di 61,45 milioni rispetto all'esercizio precedente e di 52,52 milioni nei confronti del 2019;
- l'aumento delle entrate statali di 54,82 milioni di euro nei confronti dell'anno antecedente. Da sottolineare che in questa categoria di entrate sono compresi i trasferimenti statali "straordinari", riconosciuti alla Regione Toscana per fronteggiare l'emergenza covid: di questi 256,57 milioni sono stati destinati direttamente alla sanità regionale;
- l'incremento (98,69 mln), rispetto al 2020, della voce "altri soggetti" è da imputare, prevalentemente, ai maggiori versamenti effettuati, a favore della regione, da parte delle aziende farmaceutiche finalizzati al ripiano dell'eccedenza della spesa farmaceutica: gli accertamenti 2021 sono pari a 187,29 milioni di euro rispetto agli 89,11 milioni dell'esercizio precedente (+98,18 mln).

Tabella 15 - La composizione delle entrate

cifre espresse in milioni di Euro

ENTRATE REGIONALI		2019		2020		2021	
		ACCERTAMENTI (competenza)	RISCOSSIONI (competenza + residui)	ACCERTAMENTI (competenza)	RISCOSSIONI (competenza + residui)	ACCERTAMENTI (competenza)	RISCOSSIONI (competenza + residui)
Entrate tributarie	IVA	5.183,79	5.900,69	5.695,21	6.073,95	5.418,75	5.837,46
	IRAP	1.575,41	1.572,63	1.128,43	1.326,97	1.486,15	1.110,58
	Addizione reg.le IRPEF	751,84	746,17	746,75	740,61	752,90	748,65
	Tassa auto	398,47	389,48	392,49	376,91	428,03	452,95
	Ristori Covid			160,00	160,00		
	Altre	414,68	293,93	209,22	231,67	289,86	203,68
Totale		8.324,19	8.902,90	8.332,10	8.910,11	8.375,69	8.353,32
Altre entrate	Entrate da indebitamento	75,34	75,34	128,47	128,51	157,95	157,95
	Alienazioni	15,64	15,55	1,50	1,38	1,24	0,96
	Entrate extratributarie	171,94	162,77	148,53	141,04	149,00	140,11
	Riscossione di crediti	188,91	168,06	6,84	8,29	14,35	14,84
Totale		451,83	421,72	285,34	279,22	322,54	313,86
Totale entrate regionali		8.776,02	9.324,62	8.617,44	9.189,33	8.698,23	8.667,18

ENTRATE NON REGIONALI		2019		2020		2021	
		ACCERTAMENTI (competenza)	RISCOSSIONI (competenza + residui)	ACCERTAMENTI (competenza)	RISCOSSIONI (competenza + residui)	ACCERTAMENTI (competenza)	RISCOSSIONI (competenza + residui)
Entrate statali	Entrate statali e per accordi di programma e intese istituzionali	1.082,21	1.109,43	1.501,37	1.217,50	1.558,93	1.482,71
	Per ammortamento mutui	5,88	11,29	2,74	2,74	0,00	0,00
Totale		1.088,09	1.120,72	1.504,11	1.220,24	1.558,93	1.482,71
Programmi comunitari	FSE	69,57	62,93	60,64	60,81	122,09	108,85
	FESR	99,35	115,72	116,93	111,71	130,42	106,07
	FEASR	0,73	0,30	0,84	1,17	0,93	0,95
	Altro	6,57	3,16	2,86	6,24	9,84	4,39
Altri soggetti		190,02	278,20	151,07	148,54	249,76	186,69
Totale		366,24	460,31	332,34	328,47	513,04	406,95
Totale Entrate non regionali		1.454,33	1.581,03	1.836,45	1.548,71	2.071,97	1.889,66

Totale complessivo	10.230,35	10.905,65	10.453,89	10.738,04	10.770,20	10.556,84
---------------------------	------------------	------------------	------------------	------------------	------------------	------------------

I grafici che seguono offrono una rappresentazione sull'andamento delle principali entrate tributarie a titolarità regionale in termini di accertamento e riscossione in conto competenza ed in conto residui.

**Grafico 1 - Entrate tributarie regionali - Accertamenti di competenza
(Comp. IVA, IRAP, Ristori Covid IRAP, Addizionale IRPEF)**

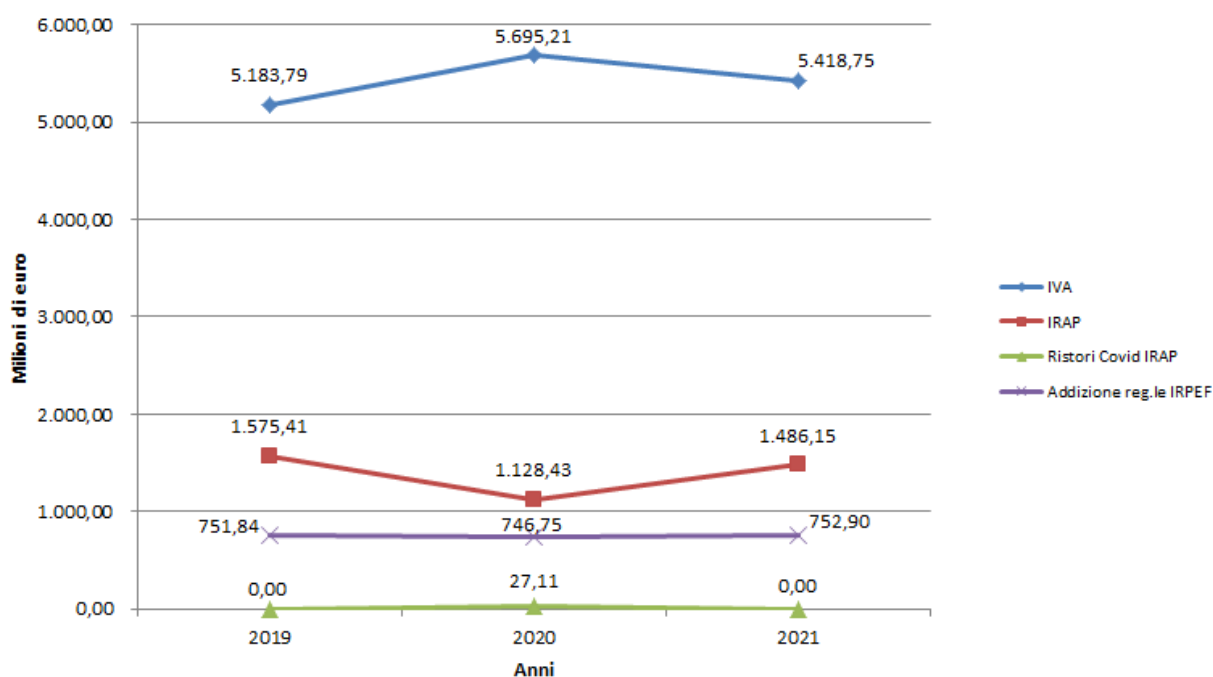

**Grafico 2 - Entrate tributarie regionali - Riscossioni (competenza + residui)
(Comp. IVA, IRAP, Ristori Covid IRAP, Addizionale IRPEF)**

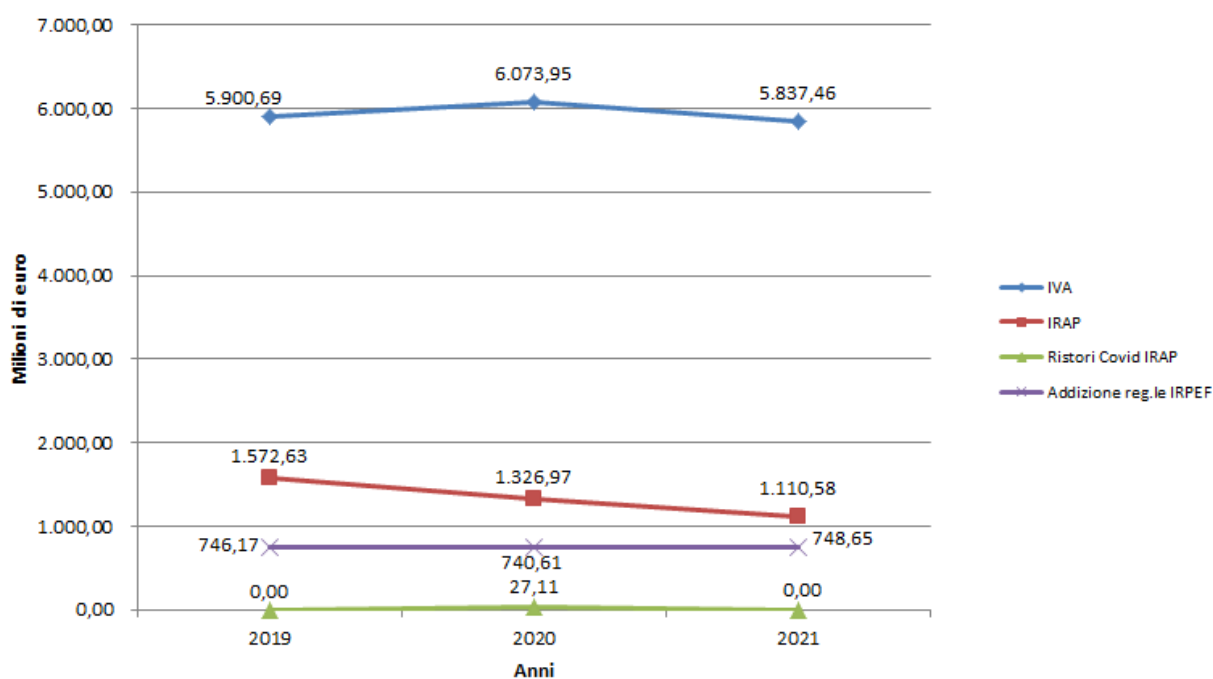

**Grafico 3 - Entrate tributarie regionali - Accertamenti di competenza
(Tassa Auto, Altre, Ristori Covid Altre)**

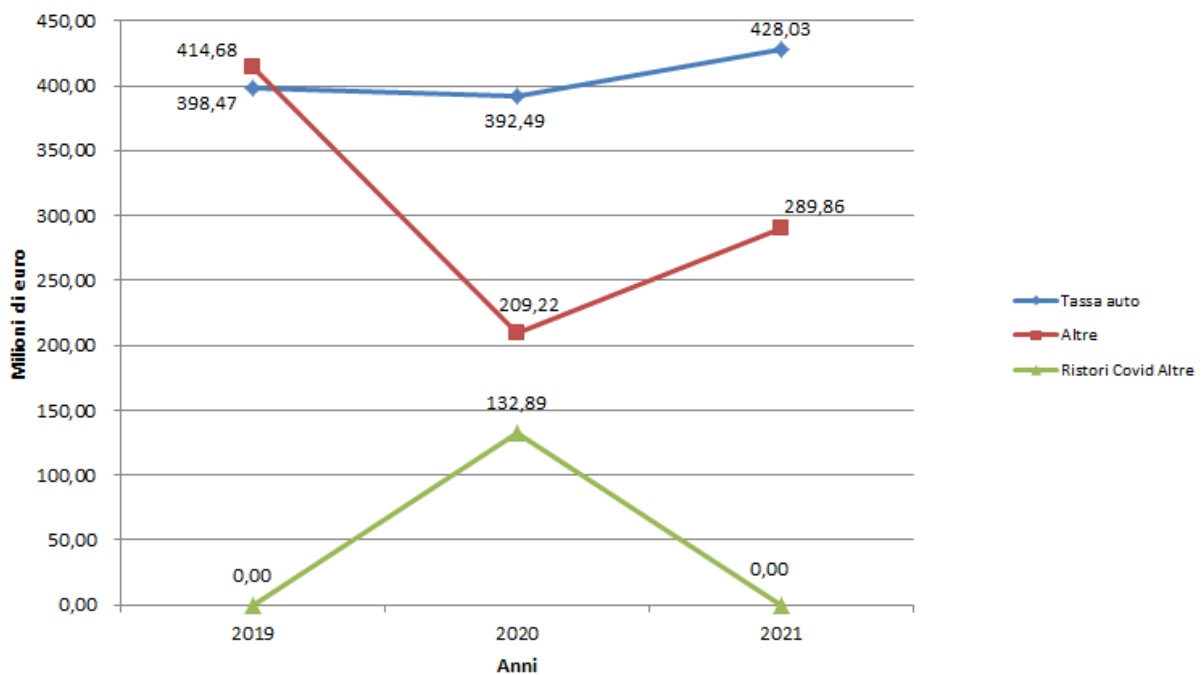

**Grafico 4 - Entrate tributarie regionali - Riscossioni (competenza + residui)
(Tassa Auto, Altre, Ristori Covid Altre)**

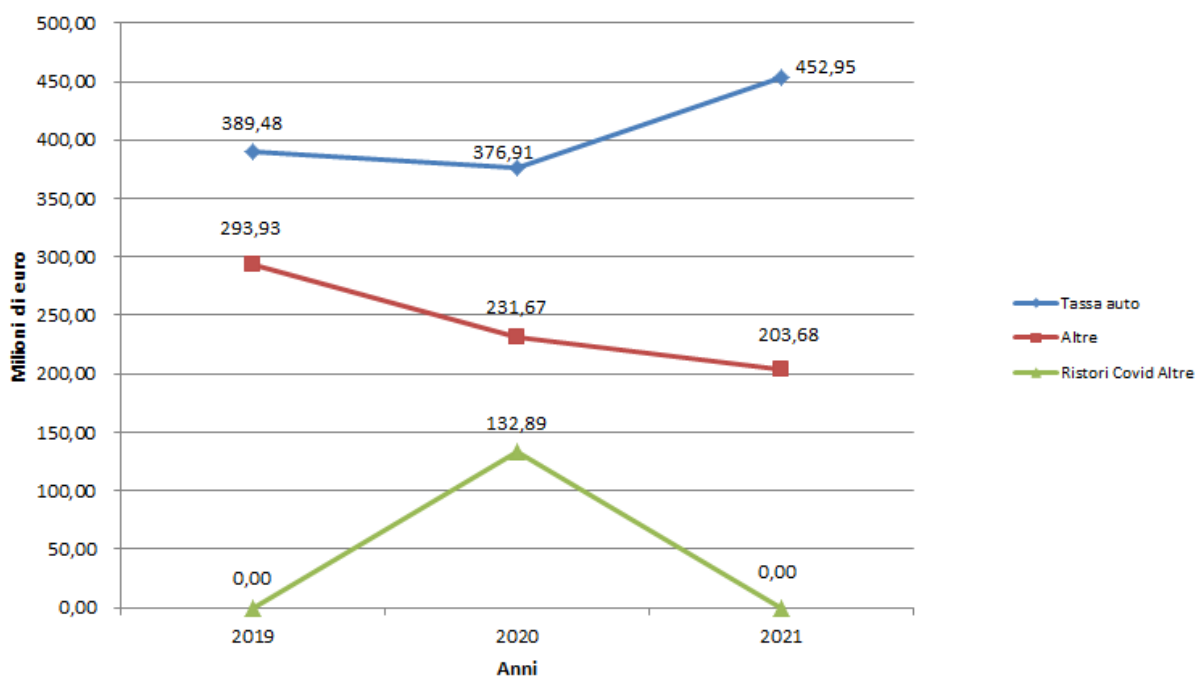

**Grafico 5 - Entrate tributarie regionali - Accertamenti di competenza
(IRAP, Ristori Covid IRAP)**

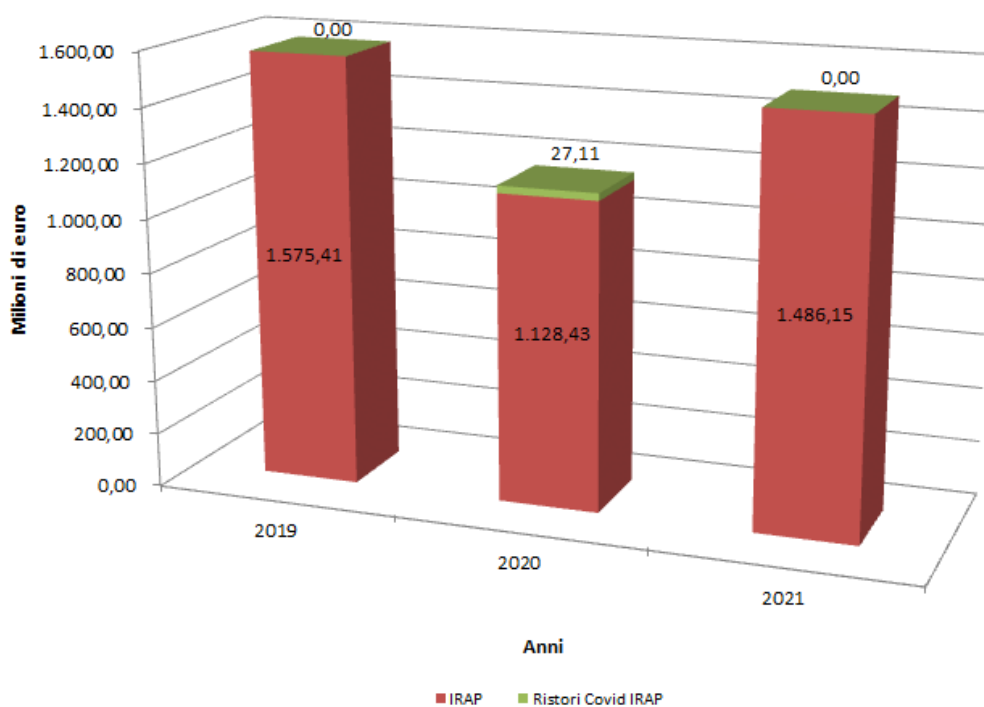

**Grafico 6 - Entrate tributarie regionali - Riscossioni (competenza + residui)
(IRAP, Ristori Covid IRAP)**

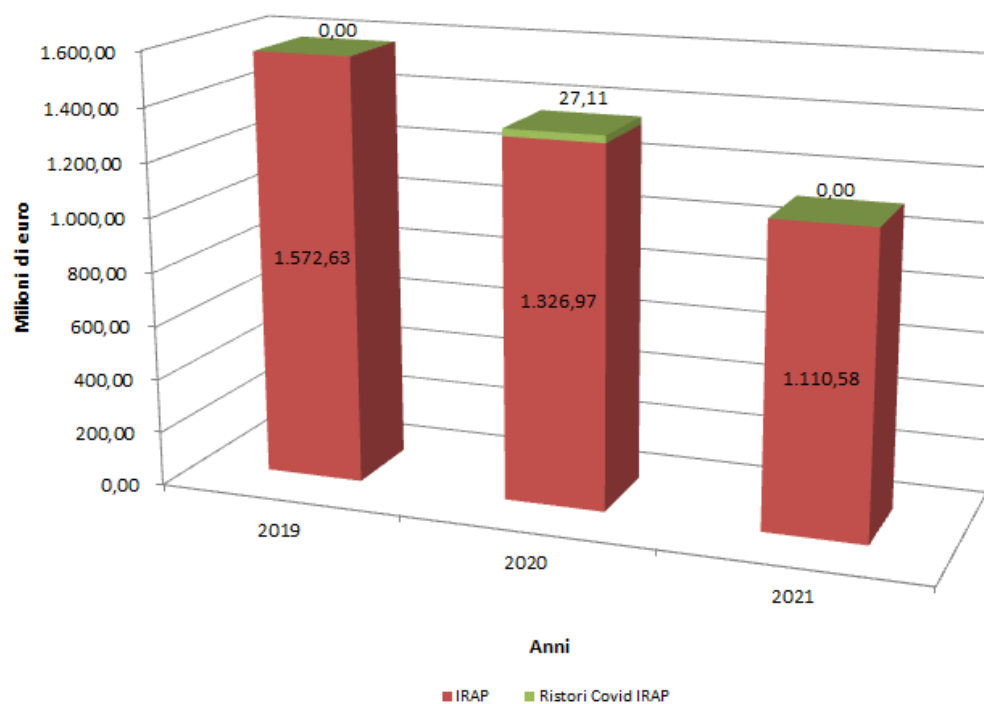

**Grafico 7 - Entrate tributarie regionali - Accertamenti di competenza
(Altre, Ristori Covid Altre)**

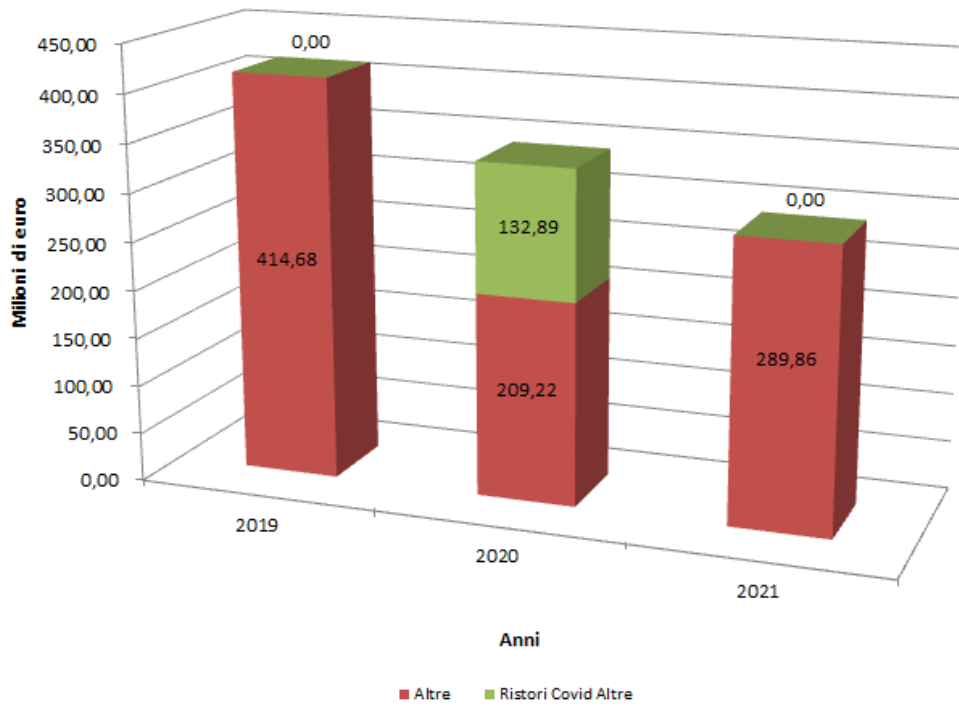

**Grafico 8 - Entrate tributarie regionali - Riscossioni (competenza + residui)
(Altre, Ristori Covid Altre)**

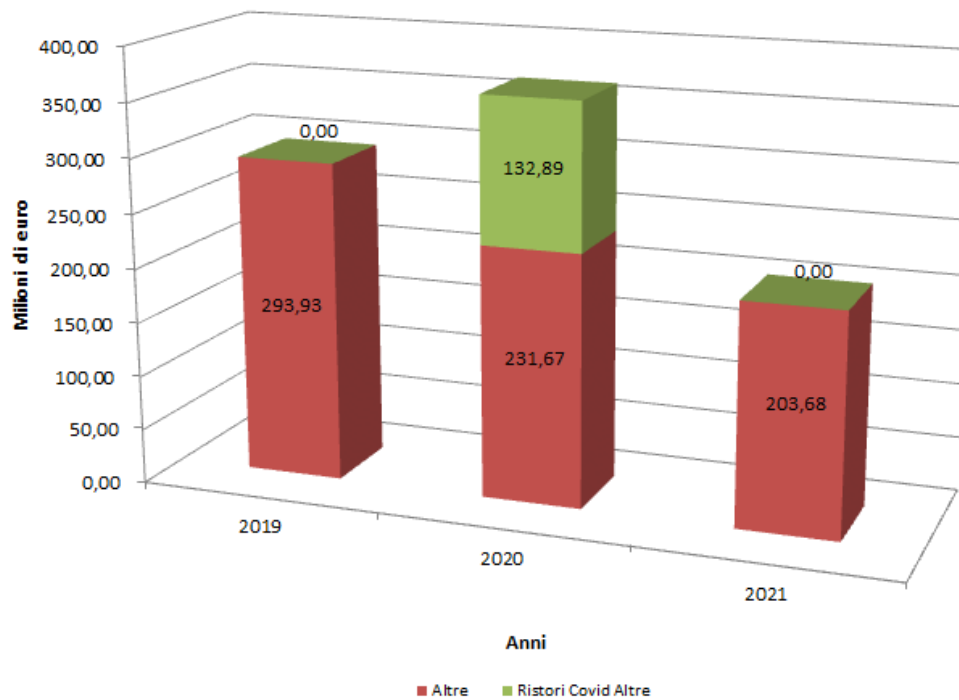

4. LA GESTIONE DELLE SPESE

4.1 La gestione delle spese di competenza

L'analisi della parte spesa, coerentemente a quanto effettuato per la parte entrata, viene condotta escludendo dal computo quelle voci quali la componente passiva dell'avanzo di amministrazione, il fondo pluriennale vincolato relativo agli anni successivi, il fondo anticipazione di liquidità D.L. n. 35/2013, il fondo crediti di dubbia esigibilità, il fondo interregionale di garanzia, l'anticipazione di cassa e le contabilità speciali che porterebbero ad un'analisi distorta dei fatti gestionali (considerato anche che nell'analisi dei dati della spesa svolte in occasione dei precedenti rendiconti erano state escluse).

I dati così calcolati sono riportati nella sottostante tabella dalla quale si desumono i seguenti risultati complessivi:

- stanziamenti definitivi di competenza presentano un leggero incremento (11.395,71 milioni di euro rispetto ai 11.128,18 milioni di euro nel 2020);
- impegni assunti nell'esercizio 2021 pari a 10.691,30 milioni di euro (corrispondenti al 93,8% degli stanziamenti definitivi rispetto ai 10.319,08 milioni di euro del 2020);
- pagamenti in conto competenza 9.031,66 milioni di euro (pari all'84,5% degli impegni);
- residui passivi formati nell'esercizio 1.659,64 milioni di euro.

Per quanto concerne la capacità di impegno rispetto agli stanziamenti di competenza, il 2021 conferma quanto già rilevato nell'esercizio precedente; anche nel 2021 infatti, la percentuale risulta superiore al 90%. Gli impegni sono passati dai 10.319,08 milioni del 2020 ai 10.691,30 del 2021 e la capacità di spesa passa dal 92,7% al 93,8%. I pagamenti in conto competenza sono aumentati passando dai 8.751,31 milioni del 2020 ai 9.031,66 milioni di euro, anche se la capacità di pagamento in termini percentuali ha subito una leggera flessione rispetto all'esercizio precedente (da 84,8% a 84,5%).

La tabella 16 riporta i dati sulla gestione delle spese di competenza a livello delle singole missioni.

Tabella 16 - Analisi delle spese complessive per missione - competenza

cifre espresse in milioni di Euro

Missioni	Stanziamen- ti definitivi di competenza	Impegni assunti nell'esercizio	% Impegni su stanziamen- ti di competenza	Pagamenti in conto competenza	% Pagamenti su impegni	Residui formati nell'esercizio di competenza
1	2	3	4	5	6	7
Spese per missione						
01 - Servizi Istituzionali, generali e di gestione	308,94	221,45	71,7%	176,50	79,7%	44,95
02 - Giustizia	0,00	0,00	0,0%	0,00	0,0%	0,00
03 - Ordine pubblico e sicurezza	3,52	3,52	100,0%	0,84	23,9%	2,68
04 - Istruzione e diritto allo studio	105,07	90,70	86,3%	83,20	91,7%	7,50
05 - Tutela e valorizzazione dei beni e delle attività culturali	44,58	37,94	85,1%	25,17	66,3%	12,77
06 - Politiche giovanili, sport e tempo libero	18,31	16,47	90,0%	6,06	36,8%	10,41
07 - Turismo	59,45	51,18	86,1%	30,89	60,4%	20,29
08 - Assetto del territorio ed edilizia abitativa	38,65	24,10	62,4%	19,75	82,0%	4,35
09 - Sviluppo sostenibile e tutela del territorio e dell'ambiente	147,60	97,91	66,3%	71,32	72,8%	26,59
10 - Trasporti e diritto alla mobilità	995,80	843,78	84,7%	544,06	64,5%	299,72
11 - Soccorso civile	24,46	22,24	90,9%	20,52	92,3%	1,72
12 - Diritti sociali, politiche sociali e famiglia	220,26	194,34	88,2%	148,65	76,5%	45,69
13 - Tutela della salute	8.595,86	8.437,01	98,2%	7.333,44	86,9%	1.103,57
14 - Sviluppo economico e competitività	209,07	189,09	90,4%	150,48	79,6%	38,61
15 - Politiche per il lavoro e la formazione professionale	213,04	142,78	67,0%	123,13	86,2%	19,65
16 - Agricoltura, politiche agroalimentari e pesca	87,25	76,64	87,8%	73,69	96,2%	2,95
17 - Energia e diversificazione delle fonti energetiche	38,21	22,96	60,1%	15,90	69,3%	7,06
18 - Relazioni con le altre autonomie territoriali e locali	46,14	43,73	94,8%	41,53	95,0%	2,20
19 - Relazioni internazionali	32,55	26,88	82,6%	18,19	67,7%	8,69
20 - Fondi e accantonamenti	57,70	0,00	0,0%	0,00	0,0%	0,00
50 - Debito pubblico	149,22	148,58	99,6%	148,34	99,8%	0,24
60 - Anticipazioni Finanziarie	0,03	0,00	0,0%	0,00	0,0%	0,00
Totale spese per missioni	11.395,71	10.691,30	93,8%	9.031,66	84,5%	1.659,64
Componente passiva dell'avanzo di amministrazione	1.042,56	0,00	0,0%	0,00	0,0%	0,00
Fondo Pluriennale Vincolato anni successivi	430,22	0,00	0,0%	0,00	0,0%	0,00
Fondo anticipazione di liquidità di cui al DL 35/2013	559,27	0,00	0,0%	0,00	0,0%	0,00
Fondo crediti di dubbia esigibilità	158,32	0,00	0,0%	0,00	0,0%	0,00
Fondo di garanzia interregionale	500,00	0,00	0,0%	0,00	0,0%	0,00
Anticipazione di cassa	0,00	0,00	0,0%	0,00	0,0%	0,00
Contabilità speciali	3.441,31	1.343,53	39,0%	819,88	61,0%	523,65
Totale spese complessive	17.527,39	12.034,83	68,7%	9.851,54	81,9%	2.183,29

La successiva Tabella 17 riporta un quadro riepilogativo degli impegni assunti nel 2021, ripartiti in base alla tipologia della spesa (spesa corrente, in conto capitale, per incremento attività finanziarie e per rimborso prestiti) ed alla tipologia di finanziamento, distinguendo tra risorse libere regionali e a destinazione vincolata.

Gli impegni complessivi ammontano a 10.691,30 milioni di euro, di cui 8.635,75 milioni di euro assunti sulle risorse libere regionali e 2.055,55 milioni di euro assunti sulle risorse vincolate. L'importo complessivo degli impegni su spese correnti ammonta a 9.964,33 milioni di euro, quello su spese in conto capitale è pari a 605,27 milioni di euro, gli impegni relativi ad incremento di attività finanziarie sono di 18,00 milioni di euro e quelli per il rimborso prestiti ammontano a 103,70 milioni di euro.

In termini relativi, si osserva che la spesa corrente passa dal 91,78% al 93,20% mentre la spesa in conto capitale passa dal 6,96% al 5,66%.

La spesa per incremento di attività finanziarie passa dallo 0,41% allo 0,17%, mentre la spesa per rimborso prestiti passa dallo 0,85% allo 0,97% del totale.

Tabella 17 - Riepilogo totale impegni

cifre espresse in milioni di Euro

Tipologia spese	Libere	<i>% sul totale</i>	Vincolate	<i>% sul totale</i>	Totale	<i>% sul totale</i>
Correnti	8.246,22	82,8%	1.718,11	17,2%	9.964,33	93,20%
Conto capitale	273,76	45,2%	331,51	54,8%	605,27	5,66%
Incremento attività finanziarie	12,07	67,1%	5,93	32,9%	18,00	0,17%
Rimborso prestiti	103,70	100,0%	-	0,0%	103,70	0,97%
Totale complessivo	8.635,75	80,8%	2.055,55	19,2%	10.691,30	100,00%

La successiva Tabella 18 fornisce i dati complessivi dei pagamenti distinti tra risorse libere e vincolate.

Tabella 18 - Riepilogo totale pagamenti su competenza

cifre espresse in milioni di Euro

Tipologia spese	Libere	<i>% sul totale</i>	Vincolate	<i>% sul totale</i>	Totale	<i>% sul totale</i>
Correnti	7.647,71	88,9%	950,77	11,1%	8.598,48	95,2%
Conto capitale	129,04	41,3%	183,11	58,7%	312,15	3,5%
Incremento attività finanziarie	11,73	67,7%	5,60	32,3%	17,33	0,2%
Rimborso prestiti	103,70	100,0%	-	0,0%	103,70	1,1%
Totale complessivo	7.892,18	87,4%	1.139,48	12,6%	9.031,66	100,0%

4.1.1 Gli impegni e i pagamenti articolati per missioni di spesa

La Tabella 19 fornisce il dettaglio degli impegni e dei pagamenti in valore assoluto ed in percentuale rispetto agli stanziamenti definitivi ed agli impegni, articolandoli per singola missione di spesa ed in base alla classificazione economica (spesa corrente, in conto capitale, per incremento attività finanziarie e per rimborso prestiti).

La tabella sotto riportata è stata elaborata depurando dal computo la componente passiva dell'avanzo di amministrazione, il Fondo Pluriennale Vincolato relativo agli anni successivi, il fondo anticipazione di liquidità D.L. n. 35/2013, il Fondo Crediti di Dubbia Esigibilità, il fondo interregionale di garanzia, l'anticipazione di cassa e le contabilità speciali, in coerenza con quanto esplicitato nella premessa contenuta nel paragrafo 4.1.

**Tabella 19 - Impegni e pagamenti
suddivisi in Missione per titolo**
cifre espresse in milioni di
Euro

Missione	TIPO RISORSE	ASSESTATO	IMPEGNATO	% IMPEGNI SU STANZ. COMP.	PAGAMENTI C/COMP.	% PAGAMENTI SU IMPEGNI
01 - Servizi Istituzionali, generali e di gestione	Correnti	232,74	193,15	83,0%	152,64	79,0%
	Conto Capitale	36,20	18,30	50,6%	13,86	75,7%
	Incremento attività finanziarie	40,00	10,00	25,0%	10,00	100,0%
	Totale	308,94	221,45	71,7%	176,50	79,7%
03 - Ordine pubblico e sicurezza	Correnti	3,04	3,04	100,0%	0,84	27,6%
	Conto Capitale	0,48	0,48	100,0%	0,00	0,0%
	Totale	3,52	3,52	100,0%	0,84	23,9%
04 - Istruzione e diritto allo studio	Correnti	96,43	84,53	87,7%	79,02	93,5%
	Conto Capitale	8,64	6,17	71,4%	4,18	67,7%
	Totale	105,07	90,70	86,3%	83,20	91,7%
05 - Tutela e valorizzazione dei beni e delle attività culturali	Correnti	34,06	31,18	91,5%	19,63	63,0%
	Conto Capitale	5,52	1,76	31,9%	0,54	30,7%
	Incremento attività finanziarie	5,00	5,00	100,0%	5,00	100,0%
	Totale	44,58	37,94	85,1%	25,17	66,3%
06 - Politiche giovanili, sport e tempo libero	Correnti	8,46	6,67	78,8%	5,04	75,6%
	Conto Capitale	9,85	9,80	99,5%	1,02	10,4%
	Totale	18,31	16,47	90,0%	6,06	36,8%
07 - Turismo	Correnti	50,13	49,43	98,6%	29,43	59,5%
	Conto Capitale	9,32	1,75	18,8%	1,46	83,4%
	Totale	59,45	51,18	86,1%	30,89	60,4%
08 - Assetto del territorio ed edilizia abitativa	Correnti	5,24	3,21	61,3%	3,00	93,5%
	Conto Capitale	31,41	18,89	60,1%	14,75	78,1%
	Incremento attività finanziarie	2,00	2,00	100,0%	2,00	100,0%
	Totale	38,65	24,10	62,4%	19,75	82,0%
09 - Sviluppo sostenibile e tutela del territorio e dell'ambiente	Correnti	56,67	50,73	89,5%	41,56	81,9%
	Conto Capitale	90,93	47,18	51,9%	29,76	63,1%
	Incremento attività finanziarie	0,00	0,00	0,0%	0,00	0,0%
	Totale	147,60	97,91	66,3%	71,32	72,8%
10 - Trasporti e diritto alla mobilità	Correnti	919,64	805,96	87,6%	522,19	64,8%
	Conto Capitale	76,16	37,82	49,7%	21,87	57,8%
	Incremento attività finanziarie	0,00	0,00	0,0%	0,00	0,0%
	Totale	995,80	843,78	84,7%	544,06	64,5%
11 - Soccorso civile	Correnti	9,56	8,99	94,0%	8,18	91,0%
	Conto Capitale	14,90	13,25	88,9%	12,34	93,1%
	Incremento attività finanziarie	0,00	0,00	0,0%	0,00	0,0%
	Totale	24,46	22,24	90,9%	20,52	92,3%
12 - Diritti sociali, politiche sociali e famiglia	Correnti	206,48	188,05	91,1%	147,08	78,2%
	Conto Capitale	13,78	6,29	45,6%	1,57	25,0%
	Totale	220,26	194,34	88,2%	148,65	76,5%
13 - Tutela della salute	Correnti	8.232,01	8.209,46	99,7%	7.320,63	89,2%

	Conto Capitale	363,85	227,55	62,5%	12,81	5,6%
	Incremento attività finanziarie	0,00	0,00	0,0%	0,00	0,0%
	Totale	8.595,86	8.437,01	98,2%	7.333,44	86,9%
14 - Sviluppo economico e competitività	Correnti	53,47	45,45	85,0%	15,79	34,7%
	Conto Capitale	155,60	143,64	92,3%	134,69	93,8%
	Incremento attività finanziarie	0,00	0,00	0,0%	0,00	0,0%
	Totale	209,07	189,09	90,4%	150,48	79,6%
15 - Politiche per il lavoro e la formazione professionale	Correnti	211,60	141,69	67,0%	122,31	86,3%
	Conto Capitale	1,44	1,09	75,7%	0,82	75,2%
	Incremento attività finanziarie	0,00	0,00	0,0%	0,00	0,0%
	Totale	213,04	142,78	67,0%	123,13	86,2%
16 - Agricoltura, politiche agroalimentari e pesca	Correnti	45,95	37,28	81,1%	34,58	92,8%
	Conto Capitale	41,28	39,36	95,3%	39,11	99,4%
	Incremento attività finanziarie	0,02	0,00	0,0%	0,00	0,0%
	Totale	87,25	76,64	87,8%	73,69	96,2%
17 - Energia e diversificazione delle fonti energetiche	Correnti	11,64	7,72	66,3%	5,80	75,1%
	Conto Capitale	26,47	15,24	57,6%	10,10	66,3%
	Incremento attività finanziarie	0,10	0,00	0,0%	0,00	0,0%
	Totale	38,21	22,96	60,1%	15,90	69,3%
18 - Relazioni con le altre autonomie territoriali e locali	Correnti	33,57	33,48	99,7%	33,42	99,8%
	Conto Capitale	10,47	9,25	88,3%	7,78	84,1%
	Incremento attività finanziarie	2,10	1,00	47,6%	0,33	33,0%
	Totale	46,14	43,73	94,8%	41,53	95,0%
19 - Relazioni internazionali	Correnti	24,35	19,43	79,8%	12,70	65,4%
	Conto Capitale	8,20	7,45	90,9%	5,49	73,7%
	Totale	32,55	26,88	82,6%	18,19	67,7%
20 - Fondi e accantonamenti	Correnti	53,36	0,00	0,0%	0,00	0,0%
	Conto Capitale	4,34	0,00	0,0%	0,00	0,0%
	Incremento attività finanziarie	0,00	0,00	0,0%	0,00	0,0%
	Totale	57,70	-	0,0%	-	0,0%
50 - Debito pubblico	Correnti	45,36	44,88	98,9%	44,64	99,5%
	Rimborso Prestiti	103,86	103,70	99,8%	103,70	100,0%
	Totale	149,22	148,58	99,6%	148,34	99,8%
60 - Anticipazioni Finanziarie	Correnti	0,03	0,00	0,0%	0,00	0,0%
	Totale	0,03	-	0,0%	-	0,0%
Totale missioni	Correnti	10.333,79	9.964,33	96,4%	8.598,48	86,3%
	Conto Capitale	908,84	605,27	66,6%	312,15	51,6%
	Incremento attività finanziarie	49,22	18,00	36,6%	17,33	96,3%
	Rimborso Prestiti	103,86	103,70	99,8%	103,70	100,0%
	Totale	11.395,71	10.691,30	93,8%	9.031,66	84,5%

Analogamente agli anni precedenti si registra una capacità di impegno per spese correnti mediamente alta (96,4% rispetto al 94,7% dell'esercizio 2020), mentre quella per spese in conto

capitale presenta un leggero decremento rispetto all'anno precedente passando dal 72,8% al 66,6%.

La tabella che segue dà una rappresentazione della spesa di investimento per la componente finanziata attraverso il ricorso al debito autorizzato e non contratto:

Interventi programmati per spese di investimento finanziati con debito autorizzato e non contratto (DANC)
--

Capitolo	Descrizione capitolo	Stanziamiento annualità 2021
11458	CONTRIBUTI PER INVESTIMENTI IN FAVORE DEI PICCOLI COMUNI	5.223.314,93
31355	CONTRIBUTO STRAORDINARIO PER LA VIABILITA' DI COLLEGAMENTO FRA LA SR 70 E VALLOMBROSA	200.000,00
31359	CONTRIBUTO STRAORDINARIO AL COMUNE DI QUARRATA PER INTERVENTI SULLA VIABILITA' LOCALE	500.000,00
31371	INTERVENTI DI MANUTENZIONE VIABILITA' REGIONALE	2.495.516,01
31373	INTERVENTI DI RIQUALIFICAZIONE E MESSA IN SICUREZZA VIABILITA' PRATOMAGNO, COMUNI DI LORO CIUFFENNA E TALLA	250.000,00
31397	INTERVENTI RELATIVI ALLA VIABILITA' COMUNI CON POPOLAZIONE INFERIORE AI 5.000 ABITANTI - MANUTENZIONI STRAORDINARIE	1.033.306,26
31402	PROGETTAZIONE PER LA REALIZZAZIONE DI UN NUOVO PONTE SULL'ARNO PER IL COLLEGAMENTO FRA LO SVINCOLO DELLA SGC FIPILI DI LASTRA A SIGNA E LA SRT 66 PISTOIESE IN LOCALITA' INDICATORE	290.056,72
32123	SPESE DI INVESTIMENTO NEL SETTORE DELLA MOBILITA' CICLABILE E SOSTENIBILE	755.577,80
32132	TPL LOTTI DEBOLI - INVESTIMENTI PER BUS	379.397,36
42222	FINANZIAMENTO MANUTENZIONI STRAORDINARIE OO.II. II CATEG. - G.C. VALDARNO INFERIORE	83.527,55
42476	FONDO PER IL FINANZIAMENTO DEGLI INTERVENTI DI DIFESA DEL SUOLO. REALIZZAZIONE OPERE	362.170,08
42536	OPERE E INTERVENTI DI PREVENZIONE, RISANAMENTO E RIDUZIONE DELL'INQUINAMENTO DEI CORPI IDRICI	6.500,00
42581	DOCUMENTO OPERATIVO PER LA DIFESA DEL SUOLO - INTERVENTI IDRAULICI E IDROGEOLOGICI NEL TERRITORIO DELLA PROVINCIA DI MASSA CARRARA ARGINE DI PODENZANA - LOTTO I	30.000,00
42584	DOCUMENTO OPERATIVO PER IL RECUPERO E RIEQUILIBRIO DELLA FASCIA COSTIERA - CONTRIBUTI AI COMUNI	1.624.181,22
42703	REALIZZAZIONE INTERVENTI URGENTI DI DIFESA DEL SUOLO - GENIO CIVILE VALDARNO SUPERIORE	832.583,38
42914	DOCUMENTO OPERATIVO PER LA DIFESA DEL SUOLO- SETTORE GENIO CIVILE TOSCANA NORD - INDAGINI E PROGETTAZIONI	40.000,00
71047	SPESE DI REALIZZAZIONE E MANUTENZIONE STRAORDINARIA DEGLI IMMOBILI FUNZIONALI ALL'AMMINISTRAZIONE REGIONALE	144.224,89

73012	LAVORI DI MANUTENZIONE STRAORDINARIA SU IMMOBILI APPARTENENTI AL PATRIMONIO REGIONALE NON SEDE DI UFFICI	315.067,11
73032	RIQUALIFICAZIONE ED AMPLIAMENTO UFFICI EX MEYER - SPESE PER LAVORI	91.259,56
73143	CONTRIBUTO AL COMUNE DI SAN GIMIGNANO PER I LAVORI DI RISANAMENTO E VALORIZZAZIONE DEL COMPLESSO DI SAN DOMENICO	91.500,00
Totale complessivo		14.748.182,87

4.1.2 Analisi degli impegni secondo la riclassificazione per macroaggregati

La sottostante Tabella 20 riporta il confronto degli impegni assunti nell'ultimo triennio (esercizi 2019-2020-2021) secondo la riclassificazione della spesa per macroaggregati ovvero secondo la natura economica della spesa.

Tabella 20 - Analisi degli impegni sul triennio 2019 - 2021

cifre espresse in milioni di Euro

Descrizione macroaggregato	Impegnato 2019	Impegnato 2020	Impegnato 2021
Spese correnti - Titolo I			
Redditi da lavoro dipendente	162,95	168,37	158,27
Imposte e tasse a carico dell'ente	15,31	14,31	13,14
Acquisto beni e servizi	723,93	738,87	773,48
Trasferimenti correnti	8.106,34	8.478,89	8.956,59
Interessi passivi	51,88	48,84	44,90
Rimborsi e poste rettificative delle entrate	25,99	19,77	16,41
Altre spese correnti	1,79	2,29	1,54
Totale spese correnti	9.088,19	9.471,34	9.964,33
Spese d'investimento - Titolo II			
Investimenti fissi lordi e acquisto di terreni	30,98	53,27	44,96
Contributi agli investimenti	520,80	655,03	455,59
Altri trasferimenti in conto capitale	24,03	9,90	104,67
Altre spese in conto capitale	0,01	0,00	0,05
Totale spese di investimento	575,82	718,20	605,27
Spese per incremento attività finanziarie	145,72	41,82	18,00
Spese per rimborso prestiti	180,32	87,72	103,70
Totale Generale	9.990,05	10.319,08	10.691,30

Per quanto riguarda le spese correnti, l'aumento di circa 493 milioni è da imputare prevalentemente alla voce "Trasferimenti correnti" (da 8.478,89 milioni del 2020 ai 8.956,59 milioni del 2021).

Relativamente alla voce Spese in conto capitale, il decremento di circa 113 milioni è da ricercare nella voce "Contributi agli investimenti" che passa dai 655,03 milioni del 2020 ai 455,59 milioni del 2021.

4.2 La gestione dei residui passivi

I residui passivi al 1° gennaio 2021, al netto delle contabilità speciali e del Fondo di garanzia interregionale, erano pari a 2.578,72 milioni di euro. A seguito della eliminazione delle somme per insussistenza (129,74 milioni di euro), i residui riaccertati al termine dell'esercizio ammontano a 2.448,98 milioni di euro.

I pagamenti effettuati in conto residui al netto delle contabilità speciali sono stati 1.140,41 milioni di euro, che corrispondono al 46,6% dei residui riaccertati; i residui da riportare, al netto delle contabilità speciali, risultano perciò pari a 1.308,57 milioni di euro che costituiscono il 47,8% del totale dei residui.

Al 31.12.2021 i residui passivi, relativi alla gestione residui, da riportare all'esercizio successivo, al netto delle contabilità speciali, sono quantificati quindi in 1.308,57 milioni di euro, dei quali circa 508,18 milioni di euro si riferiscono ad impegni assunti negli esercizi 2016 e precedenti.

In analogia a quanto previsto per i residui attivi, anche per i residui passivi relativi agli esercizi 2016 e precedenti sono state esaminate le ragioni di merito del mantenimento a residuo, individuando gli impegni maggiormente rilevanti come importo (superiori al milione di euro).

Nell'allegato E) sono riportate le motivazioni del mantenimento a residuo degli impegni esaminati relativi agli esercizi 2016 e precedenti, come previsto dall'art. 11, c. 6, lett. e) del D.Lgs. n. 118/2011.

Tabella 21 - Residui passivi esercizio 2016 e precedenti

(valori in milioni di Euro)

Totale residui al netto delle contabilità speciali	1.308,57
Totale residui annualità fino al 2016 al netto contabilità speciali	508,18
Totale residui annualità fino al 2016 al netto contabilità speciali esaminati	454,87
% residui esaminati sul totale dei residui riportati	34,76%
% residui esaminati sul totale dei residui fino al 2016	89,51%

La sottostante Tabella 22, evidenzia la dinamica che ha caratterizzato i residui passivi nel corso dell'esercizio a livello di singola missione di spesa.

Tabella 22 - Analisi delle spese per Missione - Residui

cifre espresse in milioni di Euro

Missione	Residui passivi accertati a inizio esercizio	Variazioni sui residui	Residui passivi riaccertati al 31.12.2021 (1-2)	Pagamenti in conto residui	% Pagamenti su residui riaccertati	Residui anni precedenti da riportare	% Residui a riportare sul totale
		Eliminati per insussistenza					
	1	2	4	5	6	7	8
01 - Servizi Istituzionali, generali e di gestione	148,12	10,07	138,05	20,61	14,9%	117,44	4,3%
02 - Giustizia	0,00	0,00	0,00	0,00	0,0%	0,00	0,0%
03 - Ordine pubblico e sicurezza	3,60	0,13	3,47	2,65	76,4%	0,82	0,0%
04 - Istruzione e diritto allo studio	15,53	0,06	15,47	5,37	34,7%	10,10	0,4%
05 - Tutela e valorizzazione dei beni e delle attività culturali	12,81	0,00	12,81	9,82	76,7%	2,99	0,1%
06 - Politiche giovanili, sport e tempo libero	1,87	0,31	1,56	1,20	76,9%	0,36	0,0%
07 - Turismo	4,88	0,00	4,88	2,74	56,1%	2,14	0,1%
08 - Assetto del territorio ed edilizia abitativa	11,61	0,30	11,31	4,22	37,3%	7,09	0,3%
09 - Sviluppo sostenibile e tutela del territorio e dell'ambiente	78,98	5,17	73,81	24,59	33,3%	49,22	1,8%
10 - Trasporti e diritto alla mobilità	267,24	3,59	263,65	157,51	59,7%	106,14	3,9%
11 - Soccorso civile	13,84	0,72	13,12	9,15	69,7%	3,97	0,1%
12 - Diritti sociali, politiche sociali e famiglia	29,20	0,92	28,28	24,90	88,0%	3,38	0,1%
13 - Tutela della salute	1.804,44	101,04	1.703,40	755,49	44,4%	947,91	34,6%
14 - Sviluppo economico e competitività	86,27	0,40	85,87	58,06	67,6%	27,81	1,0%
15 - Politiche per il lavoro e la formazione professionale	44,11	5,21	38,90	24,80	63,8%	14,10	0,5%
16 - Agricoltura, politiche agroalimentari e pesca	22,32	0,22	22,10	9,64	43,6%	12,46	0,5%
17 - Energia e diversificazione delle fonti energetiche	13,98	0,29	13,69	13,08	95,5%	0,61	0,0%
18 - Relazioni con le altre autonomie territoriali e locali	4,13	0,35	3,78	3,67	97,1%	0,11	0,0%
19 - Relazioni internazionali	15,42	0,59	14,83	12,91	87,1%	1,92	0,1%
20 - Fondi e accantonamenti	0,01	0,01	0,00	0,00	0,0%	0,00	0,0%
50 - Debito pubblico	0,36	0,36	0,00	0,00	0,0%	0,00	0,0%
60 - Anticipazioni Finanziarie	0,00	0,00	0,00	0,00	0,0%	0,00	0,0%
Totale missioni	2.578,72	129,74	2.448,98	1.140,41	46,6%	1.308,57	47,8%
Fondo di garanzia interregionale	0,00	0,00	0,00	0,00	0,0%	0,00	0,0%

Contabilità speciali	1.995,54	10,39	1.985,15	556,73	28,0%	1.428,42	52,2%
Totale complessivo	4.574,26	140,13	4.434,13	1.697,14	38,3%	2.736,99	100,0%

La sottostante Tabella 23 riporta infine i dati complessivi, considerando sia la gestione di competenza che la gestione dei residui. Ne emerge che i pagamenti complessivi, al netto delle contabilità speciali e del fondo di garanzia interregionale, sono stati pari a 10.172,07 milioni di euro. L'incidenza dei pagamenti complessivi sul totale degli impegni e dei residui riaccertati (sempre al netto delle contabilità speciali e del fondo di garanzia interregionale) è del 77,4%, dato leggermente in diminuzione rispetto a quello dell'esercizio 2020 pari al 79,7%.

Tabella 23 - Analisi delle spese per Missione - Totale anno 2021
cifre espresse in milioni di Euro

Missione	Impegni di competenza	Residui riaccertati	Tot. Impegni + residui riaccertati	Pagamenti complessivi	% Pagamenti (4/3)	Residui da riportare (3-4)	% Residui sulla missione (6/3)	% Residui sul totale
	1	2	3	4	5	6	7	8
01 - Servizi Istituzionali, generali e di gestione	221,45	138,05	359,50	197,11	54,8%	162,39	45,2%	3,3%
02 - Giustizia	0,00	0,00	0,00	0,00	0,0%	0,00	0,0%	0,0%
03 - Ordine pubblico e sicurezza	3,52	3,47	6,99	3,49	49,9%	3,50	50,1%	0,1%
04 - Istruzione e diritto allo studio	90,70	15,47	106,17	88,57	83,4%	17,60	16,6%	0,4%
05 - Tutela e valorizzazione dei beni e delle attività culturali	37,94	12,81	50,75	34,99	68,9%	15,76	31,1%	0,3%
06 - Politiche giovanili, sport e tempo libero	16,47	1,56	18,03	7,26	40,3%	10,77	59,7%	0,2%
07 - Turismo	51,18	4,88	56,06	33,63	60,0%	22,43	40,0%	0,5%
08 - Assetto del territorio ed edilizia abitativa	24,10	11,31	35,41	23,97	67,7%	11,44	32,3%	0,2%
09 - Sviluppo sostenibile e tutela del territorio e dell'ambiente	97,91	73,81	171,72	95,91	55,9%	75,81	44,1%	1,5%
10 - Trasporti e diritto alla mobilità	843,78	263,65	1.107,43	701,57	63,4%	405,86	36,6%	8,2%
11 - Soccorso civile	22,24	13,12	35,36	29,67	83,9%	5,69	16,1%	0,1%
12 - Diritti sociali, politiche sociali e famiglia	194,34	28,28	222,62	173,55	78,0%	49,07	22,0%	1,0%
13 - Tutela della salute	8.437,01	1.703,40	10.140,41	8.088,93	79,8%	2.051,48	20,2%	41,7%

14 - Sviluppo economico e competitività	189,09	85,87	274,96	208,54	75,8%	66,42	24,2%	1,3%
15 - Politiche per il lavoro e la formazione professionale	142,78	38,90	181,68	147,93	81,4%	33,75	18,6%	0,7%
16 - Agricoltura, politiche agroalimentari e pesca	76,64	22,10	98,74	83,33	84,4%	15,41	15,6%	0,3%
17 - Energia e diversificazione delle fonti energetiche	22,96	13,69	36,65	28,98	79,1%	7,67	20,9%	0,2%
18 - Relazioni con le altre autonomie territoriali e locali	43,73	3,78	47,51	45,20	95,1%	2,31	4,9%	0,0%
19 - Relazioni internazionali	26,88	14,83	41,71	31,10	74,6%	10,61	25,4%	0,2%
20 - Fondi e accantonamenti	0,00	0,00	0,00	0,00	0,0%	0,00	0,0%	0,0%
50 - Debito pubblico	148,58	0,00	148,58	148,34	99,8%	0,24	0,2%	0,0%
60 - Anticipazioni finanziarie	0,00	0,00	0,00	0,00	0,0%	0,00	0,0%	0,0%
Totale missioni	10.691,30	2.448,98	13.140,28	10.172,07	77,4%	2.968,21	22,6%	60,3%
Fondo di garanzia interregionale	0,00	0,00	0,00	0,00	0,0%	0,00	0,0%	0,0%
Contabilità speciale	1.343,53	1.985,15	3.328,68	1.376,61	41,4%	1.952,07	58,6%	39,7%
Totale complessivo	12.034,83	4.434,13	16.468,96	11.548,68	70,1%	4.920,28	29,9%	100,0%

I residui da riportare sull'esercizio successivo, al netto delle contabilità speciali, ammontano pertanto a 2.968,21 (nel 2020 erano stati pari a 2.578,72 milioni di euro). In termini relativi, la percentuale dei residui da riportare sul totale degli impegni (competenza + residui) si mantiene sostanzialmente stabile, passando dal 20,3% del 2020 al 22,6% del 2021.

4.3 La gestione dei residui passivi perenti

L'istituto della perenzione amministrativa, disciplinato dall'art. 34, c. 4 della L.R. 36/2001, è stato applicato per l'ultima volta in occasione della predisposizione del rendiconto dell'esercizio 2014. Infatti, l'art. 60, c. 3, del D.Lgs. n. 118/2011, dispone che a decorrere dall'entrata in vigore del citato decreto (decorrenza dall'esercizio finanziario 2015), non è consentita la cancellazione dei residui passivi dalle scritture contabili per perenzione.

Lo stock dei residui passivi perenti è pertanto destinato a ridursi progressivamente fino al totale smaltimento a seguito delle reiscrizioni o a seguito delle cancellazioni effettuate per estinzione delle obbligazioni nei confronti dei creditori per insussistenza o per intervenuta "prescrizione" come disciplinata dal codice civile.

I perenti costituiscono un debito patrimoniale che si trova iscritto fra i "debiti" del conto del patrimonio; attraverso l'accantonamento di una quota dell'avanzo di amministrazione, si provvede a finanziare appositi fondi, opportunamente distinti per tipo di spesa e tipo di risorsa, per far fronte negli esercizi successivi al pagamento delle obbligazioni pregresse.

La sottostante Tabella 24 dà conto della situazione dei residui passivi perenti della Regione Toscana alla fine dell'esercizio 2021 e dei due esercizi precedenti.

Tabella 24 - Situazione residui passivi perenti

cifre espresse in milioni di Euro

	al 31.12.2019	al 31.12.2020	al 31.12.2021
Consistenza ad inizio anno	118,55	94,32	85,64
Residui dichiarati perenti nell'anno	0	0	0
Impegni reiscritti durante l'anno	10,64	5,33	6,81
Residui insussistenti e cancellati	13,59	3,35	4,92
Consistenza a fine anno	94,32	85,64	73,91

Alla fine dell'esercizio 2021 la consistenza complessiva dei residui passivi perenti ammonta a 73,91 milioni di euro. Nel corso dell'esercizio finanziario sono state effettuate reiscrizioni per 6,81 milioni di euro e cancellazioni per 4,92 milioni di euro.

La copertura dei perenti è assicurata in bilancio da appositi fondi; nel bilancio di previsione assestato 2022 verrà assicurato un finanziamento dei residui perenti pari a 61,591 milioni di euro corrispondenti all'83,33% del totale dei residui stessi al 31/12/2021, attraverso apposito accantonamento nell'ambito dell'avanzo vincolato. Tale percentuale risulta inoltre perfettamente aderente a quanto previsto dalla Corte dei Conti, Sezione Autonomie, nella delibera n.141/AUT/2006 e nella Sentenza 70/2012 in cui ha ritenuto prudentiale prevedere un margine di copertura dei residui caduti in perenzione pari al 70%.

5. I FLUSSI DI CASSA

L'esercizio 2021 si è chiuso con un fondo di cassa pari a 1.623,53 milioni di euro, a fronte di una giacenza iniziale di 1.168,84 milioni di euro. La gestione 2021 ha dato luogo, conseguentemente, ad un incremento della giacenza di 454,69 milioni di euro. Tale risultato è la somma algebrica tra la gestione residui che ha assorbito 563,04 milioni di euro di cassa e la gestione di competenza che ha generato 1.017,73 milioni di euro di cassa.

Le risultanze del tesoriere sono state verificate concordanti con le scritture contabili regionali per cui con deliberazione della Giunta Regionale n. 343 del 28 marzo 2022 è stato approvato il conto del tesoriere per l'anno 2021 come previsto al punto 11.11 dell'allegato 4/2 "Principio contabile applicato concernente la contabilità finanziaria" del decreto legislativo n. 118/2011. Il conto del tesoriere sarà trasmesso alla Sezione Giurisdizionale della Corte dei Conti secondo quanto previsto dall'art. 2 della legge 14 gennaio 1994, n. 20 e dagli artt. 13, 44 e 45 del regio decreto 12 luglio 1934, n. 1214.

Tabella 25 - La giacenza di cassa presso il tesoriere

	Gestione residui	Gestione competenza	Totale
Giacenza di cassa al 31.12.2020			1.168.844.593,51
Riscossioni	1.134.095.604,60	10.869.277.825,43	12.003.373.430,03
Totale	1.134.095.604,60	10.869.277.825,43	13.172.218.023,54
Pagamenti	1.697.144.513,05	9.851.546.433,97	11.548.690.947,02
Differenza tra riscossioni e pagamenti	-563.048.908,45	1.017.731.391,46	
Giacenza di cassa al 31.12.2021			1.623.527.076,52

Si precisa che nelle contabilità speciali della tesoreria centrale dello Stato risultano le giacenze riportate nella sottostante Tabella 26 che saranno oggetto di futuri trasferimenti alla tesoreria dell'ente o di regolarizzazione con l'anticipazione di liquidità ricevuta dallo Stato per il finanziamento del sistema sanitario regionale.

Tabella 26 - Giacenze c/o le contabilità speciali della tesoreria centrale dello Stato	
<i>cifre espresse in milioni di euro</i>	
	Giacenza effettiva al 31.12.2021
Comunitario	3,94
Addizionale IRPEF	61,22
IRAP Amm.ni pubbliche	68,68
IRAP altri soggetti	332,54
IRAP-IRPEF stralcio	-
Totale	466,38

6. IL CONCORSO DELLA REGIONE AGLI OBIETTIVI DI FINANZA PUBBLICA

Le regioni a statuto ordinario, le regioni a statuto speciale, le province autonome di Trento e di Bolzano, le città metropolitane, le province e i comuni concorrono alla realizzazione degli obiettivi di finanza pubblica nel rispetto delle disposizioni di cui all'art.1, commi da 820 a 826 della Legge n.145/2018.

A decorrere dall'anno 2021, anche per le regioni a statuto ordinario, cessano di avere applicazione le disposizioni di cui ai commi 465 e 466, da 468 a 482, da 485 a 493, 502 e da 505 a 509 dell'art.1 della Legge n.232/2016, i commi da 787 a 790 dell'art.1 della Legge n.205/2017, e l'art.6-bis del D.L. n. 91/2017, convertito, con modificazioni, dalla Legge n. 123/2017.

Gli enti territoriali sopra menzionati si considerano in equilibrio in presenza di un risultato di competenza dell'esercizio non negativo. Tale informazione è desunta, in ciascun anno, dal prospetto della verifica degli equilibri allegato al rendiconto della gestione previsto dall'allegato 10 del D.Lgs. n.118/2011.

Come stabilito in sede di riunione della Commissione Arconet dell'11 dicembre 2019, si evidenzia che il risultato di competenza non negativo è rappresentato dal Risultato di competenza (D1) del prospetto della verifica degli equilibri di bilancio di cui dall'allegato 10 del D.Lgs. n.118/2011.

In sostanza, gli enti sono obbligati a conseguire un Risultato di competenza (D1) non negativo e devono tendere al rispetto dell'Equilibrio di bilancio (D2) che rappresenta l'effettiva capacità di garantire, anche a consuntivo, la copertura integrale, oltre che agli impegni e al ripiano del disavanzo, anche ai vincoli di destinazione e agli accantonamenti di bilancio.

Il rispetto del Risultato di competenza (D1) non negativo per l'esercizio finanziario 2021 è dimostrato dal prospetto della verifica degli equilibri di bilancio come da tabella sotto riportata.

Inoltre, come previsto dall'art. 1, comma 839, della Legge n.145/2018, entro il 31 luglio di ciascuno degli anni dal 2019 al 2023, le regioni a statuto ordinario adottano gli impegni finalizzati alla realizzazione di nuovi investimenti diretti e indiretti previsti dal comma 833 (Tabella 4 allegata alla Legge n.145/2018) e dal comma 835 (Tabella 5 allegata alla Legge n.145/2018) sulla base di obbligazioni giuridicamente perfezionate, ed entro il 31 marzo dell'anno successivo a quello di

riferimento certificano l'avvenuto impegno di tali investimenti mediante comunicazione al Ministero dell'economia e delle finanze - Dipartimento della Ragioneria generale dello Stato. Con decreto del Ministero dell'economia e delle finanze sono definite le modalità del monitoraggio e della certificazione.

Considerato che con decreto del Ministero dell'economia e delle finanze prot.n.306364 del 23.12.2021, sono state definite le modalità del monitoraggio e della certificazione degli investimenti di cui all'articolo 1, commi da 833 a 836 della legge 30 dicembre 2018, n. 145, la Regione Toscana ha provveduto nei termini previsti alla certificazione degli investimenti assegnati per 80,77 milioni di euro (Tab.4 annualità 2021 44,20 milioni di euro + Tab.5 annualità 2021 36,57 milioni di euro).

7. L'INDEBITAMENTO REGIONALE: STRUTTURA E ONERI

7.1 Indebitamento regionale: la struttura.

L'indebitamento complessivo della Regione,ⁱ⁾ al 31/12/2021, è risultato pari a Euro 1.968,39 milioni, di cui Euro 1.959,65 milioni per debito contratto con oneri a proprio carico ed Euro 8,74 milioni per debito contratto con oneri a carico dello Stato ed oneri pagati agli istituti finanziatori direttamente dalle Amministrazioni Centrali dello Stato.

Nella successiva tabella sono rappresentate, in dettaglio, le variazioni che sono intervenute, nel corso dell'anno 2021, nella consistenza dell'indebitamento regionale, sia per effetto della contrazione del nuovo debito sia per effetto del rimborso del debito in ammortamento:

Consistenza al 31/12 e variazioni dell'anno 2021 nell'indebitamento regionale.				
Descrizione finanziamenti	Consistenza al 31.12.2020	Variazioni in aumento	Variazioni in diminuzione	Consistenza al 31.12.2021
<i>Indebitamento con oneri di ammortamento a carico della Regione</i>	1.902,91	157,95	101,21	1.959,65
<i>Indebitamento con oneri di ammortamento pagati dalla Regione, con copertura data dai contributi a carico dello Stato ^{ii) iii)}</i>	2,50	0,00	2,50	0,00
Subtotale	1.905,41	157,95	103,71	1.959,65
<i>Indebitamento contratto dalla Regione con oneri di ammortamento pagati dallo Stato, in base a delega rilasciata dalla Regione ^{iv)}</i>	9,19	0,00	0,45	8,74
Totale indebitamento con oneri a carico Regione + Indebitamento con oneri a carico dello Stato	1.914,60	157,95	104,16	1.968,39

(Dati in milioni di Euro)

ⁱ⁾ Nella presente relazione, con il termine "indebitamento" si intende esclusivamente il debito finanziario a medio-lungo termine rappresentato da mutui e prestiti. Resta dunque escluso dall'analisi di cui alla presente relazione il debito commerciale.

ⁱⁱ⁾ L'importo di Euro 2,50 mln. indicato nella tabella corrisponde alla somma delle rate di capitale che sono state rimborsate nell'anno 2021 in relazione ad alcuni mutui Cassa Depositi e Prestiti, le cui rate di rimborso di capitale sono state oggetto di sospensione del pagamento nell'anno 2020. Tale sospensione, in particolare, era stata disposta ai sensi dell'articolo 111 del Decreto Legge n. 18 del 17 marzo 2020 "Misure di potenziamento del Servizio sanitario nazionale e di sostegno economico per famiglie, lavoratori e imprese connesse all'emergenza epidemiologica da COVID-19", convertito con modificazioni dalla Legge n. 27 del 24 aprile 2020.

ⁱⁱⁱ⁾ Al 31/12/2021 risultano, infatti, interamente rimborsati i mutui con oneri a carico dello Stato e rata rimborsata dalla Regione, a valere dei contributi statali.

^{iv)} La voce "Indebitamento contratto dalla Regione con oneri di ammortamento pagati dallo Stato, in base a delega rilasciata dalla Regione" si riferisce al debito rappresentato da mutui contratti fino all'anno 2004, per i quali è stata rilasciata delega di pagamento, da parte della stessa Regione, in sede di stipula del contratto di finanziamento.

I mutui suddetti - in quanto mutui contratti fino all'anno 2004 - non rientrano pertanto nel novero della disciplina di cui all'art. 1, comma 76 della L. 311/2004, ovvero quella relativa ai mutui contratti dalle Regioni sulla base di apposite Leggi statali che ne autorizzano l'assunzione con oneri a totale carico dello Stato e che sono registrati contabilmente nel bilancio dell'Ente contraente come "trasferimenti di capitale". Per questi ultimi, comunque, si fornisce il dato relativo all'importo del debito residuo al 31/12/2021 che, complessivamente, risulta pari a Euro 39,60 mln e che si riferisce, per la quasi totalità alle erogazioni richieste, a partire dall'anno 2016, alla Cassa Depositi e Prestiti, a valere di contratti di prestito, con la medesima stipulati, ai sensi dell'art. 10 del Decreto Legge n. 104 del 12 settembre 2013, convertito con modificazioni dalla Legge 8 novembre 2013, n. 128 e finalizzati al finanziamento di interventi in materia di edilizia scolastica con oneri a carico del Ministero dell'Istruzione.

Si riporta l'art. 1, comma 76 della L. 311/2004 sopra citato, secondo il quale: "in caso di mutui per i quali l'Amministrazione pubblica beneficiaria è diversa da quella che sostiene i relativi oneri di ammortamento, il debito derivante dalla contrazione del mutuo deve essere iscritto nel bilancio dell'Amministrazione pubblica che provvede al pagamento delle rate di ammortamento, mentre l'Amministrazione pubblica beneficiaria registra l'importo del mutuo tra le entrate per trasferimento in conto capitale, con vincolo di destinazione alle spese per investimenti nelle opere pubbliche indicate nella Legge statale che ha autorizzato la contrazione dei suddetti mutui".

Con riferimento all'indebitamento con oneri a carico della Regione, ovvero senza tenere conto dell'indebitamento contratto con oneri a carico dello Stato, si forniscono le seguenti informazioni generali riferite alla data del 31/12/2021:

- il debito regionale pro-capite è pari a Euro 530,66 (a fronte di Euro 515,34 dell'anno 2020); ^{v) vi)}
Negli ultimi 5 anni il debito regionale pro-capite ha avuto l'andamento che viene di seguito rappresentato:

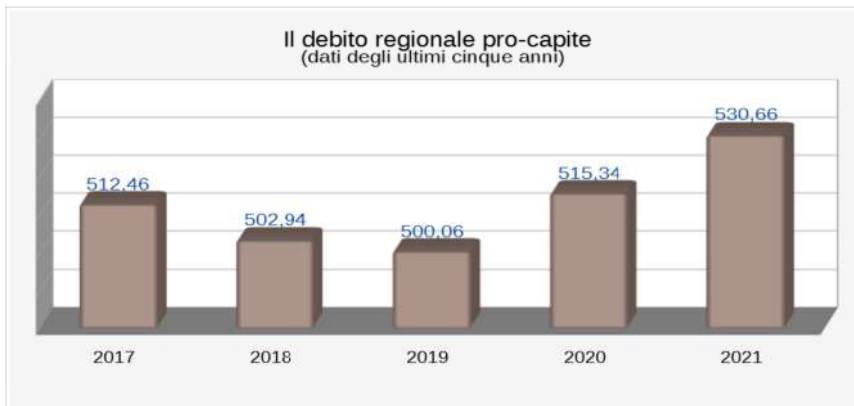

- l'indebitamento regionale al 31/12/2021, in rapporto al PIL regionale dell'anno precedente (2020), corrisponde alla percentuale del 1,756%; ^{vii)}

Negli ultimi 5 anni, il rapporto tra il complessivo indebitamento regionale al 31/12 ed il PIL regionale dell'anno precedente, a cui si riferisce ciascun dato del debito espresso a prezzi correnti, ha avuto l'andamento che viene di seguito rappresentato:

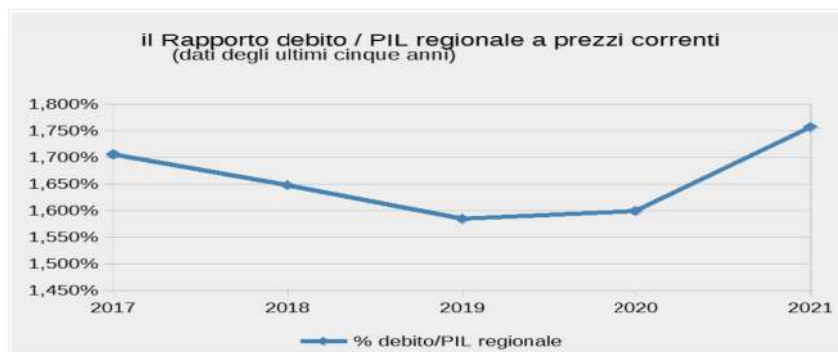

- l'indebitamento regionale al 31/12/2021 rappresenta, in rapporto al PIL nazionale dell'anno precedente (2020), una percentuale pari a 0,119%; ^{viii)}

^{v)} Il dato relativo alla popolazione residente in Toscana (3.692.865 unità), utilizzato ai fini del calcolo del indebitamento regionale pro-capite è stato rilevato sulle tavole della banca dati demografica dell'Istat, disponibile all'indirizzo web "<http://demo.istat.it>" ed è riferito alla data del 01/01/2021. La banca dati è stata consultata nel mese di gennaio 2022.

^{vi)} La variazione annuale nel debito regionale pro-capite rappresentata nel grafico corrisponde ad un incremento percentuale del debito pro-capite pari al 2,97%. Tale incremento percentuale può essere spiegato come segue:

a) *per la percentuale del 2,98%, (in aumento):* quale effetto derivante dall'incremento dell'indebitamento complessivo;
b) *per la percentuale del 0,01%, (in diminuzione):* quale effetto dell'incremento della popolazione residente in Toscana, in virtù di un saldo demografico positivo di 310 unità. L'aumento della popolazione residente ha generato un impatto positivo sul quoziente del rapporto in quanto la variazione del dato relativo alla popolazione residente si colloca al denominatore del rapporto.

^{vii)} Il dato grezzo del PIL regionale della Toscana ai prezzi di mercato (111.605,60 milioni di Euro) che è stato utilizzato è quello che risulta dalla banca dati i.STAT, sezione "*conti e aggregati economici territoriali/Toscana*", disponibile sul sito internet www.istat.it, consultata nel mese di gennaio dell'anno 2022.

^{viii)} Il dato del PIL nazionale 2020 utilizzato (1.651.595 milioni di euro correnti), corrisponde a quello risultante dall'Annuario statistico italiano dell'ISTAT, Roma, 2021 (p. 485).

- l'indebitamento regionale al 31/12/2021, **in relazione alla forma tecnica di finanziamento**, risulta così composto:

- *mutui*, per l'ammontare di Euro 1.045,53 mln., che corrispondono al 53,35% del debito complessivo;
- *prestiti obbligazionari*, per l'ammontare di Euro 168,63 mln., che corrispondono al 8,61% del debito complessivo;
- *anticipazioni del Ministero dell'Economia e Finanze* contratte ai sensi degli articoli 2 e 3 del D.L. 35/2013 convertito nella L. 64/2014 per l'ammontare di Euro 745,49 mln., che corrispondono al 38,04% del debito complessivo;

- l'indebitamento regionale al 31/12/2021, **in relazione alla tipologia di tasso**, risulta così composto:

A) *senza tenere conto dei derivati finanziari*:

- indebitamento regolato a tasso variabile: Euro 250,17 milioni (12,77%);
- indebitamento regolato a tasso variabile strutturato: Euro 69,99 milioni (3,57%);
- indebitamento regolato a tasso fisso: Euro 1.639,49 milioni (83,66%);

B) *tenuto conto dei derivati finanziari*:^{ix)}

- indebitamento regolato a tasso variabile non coperto: Euro 222,59 milioni (11,36%);^{x)}
- indebitamento regolato a tasso variabile strutturato: Euro 69,99 milioni (3,57%);
- indebitamento regolato a tasso variabile strutturato, ma con un tetto massimo di tasso (cap): Euro 3,87 milioni (0,20%);
- indebitamento regolato a tasso variabile all'interno di un "range" di tassi d'interesse compresi tra un minimo (floor) ed un massimo (cap): Euro 0,00 (0,00%);^{xi)}
- indebitamento regolato a tasso fisso soggetto a trasformazione in tasso variabile in caso di raggiungimento e superamento, da parte del tasso variabile, di determinate soglie: Euro 7,75 milioni (0,40%);
- indebitamento regolato a tasso fisso: Euro 1.655,45 milioni (84,47%)^{xii)}

^{ix)} Il debito regionale contratto a tasso variabile che risulta assistito da contratti swap, al 31/12/2021, risulta pari al 11,02%. Tale percentuale è stata calcolata sommando gli importi del debito residuo al 31/12/2021 dei mutui a tasso variabile, con esclusione di una posizione mutuo a tasso variabile strutturato, in quanto trattasi di una posizione debitoria con componente derivata.

^{x)} L'incremento dell'ammontare dell'indebitamento a tasso variabile senza copertura, al 31/12/2021, rispetto all'esercizio 2020, non è dovuto alla contrazione di nuovo indebitamento a tasso variabile, bensì al fatto che, nel giugno 2021, sono giunti alla naturale scadenza n. 2 (due) contratti IRS su altrettante passività finanziarie a tasso variabile. Le sottostanti passività finanziarie, tuttavia, a differenza dei contratti IRS, permangono ancora in essere (la loro scadenza contrattuale è infatti nell'anno 2036) ma come passività finanziarie regolate a tasso d'interesse variabile (attualmente il tasso pagato su dette passività è pari a 0,00%).

^{xi)} L'indebitamento regolato a tasso variabile all'interno di un "range" di tassi d'interesse compreso tra un minimo (floor) ed un massimo (cap), al 31/12/2021, risulta pari a Euro 0,00 (zero), in quanto tale indebitamento era rappresentato esclusivamente dai due contratti IRS di cui sopra che, nel giugno 2021, sono giunti alla loro naturale scadenza.

^{xii)} L'ammontare di Euro 1.655,45 milioni per indebitamento residuo regolato a tasso fisso, tenuto conto dei derivati finanziari, è la risultante dalla sommatoria tra l'ammontare di indebitamento residuo, per l'ammontare di Euro 1.639,49 milioni, originariamente contratto a tasso fisso e l'ammontare dell'indebitamento residuo contratto a tasso variabile di Euro 15,96 milioni. Quest'ultimo risulta assistito da un contratto di Interest rate swap con cui è stato "scambiato" l'originario tasso variabile previsto dal contratto di finanziamento originario con il tasso fisso previsto dal contratto di Interest rate swap (il contratto swap sopra indicato è denominato "*plain vanilla fixed rate interest rate swap*").

7.2 L'indebitamento regionale: gli oneri.

Premessa.

Nei successivi paragrafi vengono distintamente analizzate le seguenti tipologie di oneri finanziari, la cui spesa è stata liquidata e pagata dalla Regione nel corso dell'anno 2021: ^{xiii)}

- oneri di ammortamento relativi al servizio del debito a carico del bilancio della Regione;
- oneri di ammortamento relativi al servizio del debito coperto da contributi statali in conto rate (sia con oneri pagati dalla Regione a valere dei contributi sia con oneri pagati direttamente dalle Amministrazioni Centrali dello Stato);

7.2.1) GLI ONERI PER IL SERVIZIO DEL DEBITO A CARICO REGIONALE

Nell'anno 2021 l'ammontare complessivo degli oneri di ammortamento a carico regionale che sono stati pagati in relazione al debito in ammortamento è risultato pari a complessivi **Euro 144,39 milioni**, ^{xiv)} di cui:

- *Euro 103,71 milioni*, per il rimborso delle quote di capitale rientranti nell'ambito dell'ordinario processo di ammortamento del debito;
- *Euro 40,68 milioni*, per gli interessi passivi sul debito in ammortamento, con esclusione degli oneri finanziari sui contratti swap su tassi d'interesse.

Tenuto conto, invece, degli oneri finanziari sui contratti swap su tassi di interesse pagati nell'anno 2021, per un importo di *Euro 3,95 milioni*, l'ammontare complessivo degli oneri finanziari complessivamente pagati nell'anno 2021 è risultato pari a *Euro 44,63 milioni*.

Nell'anno 2020, invece, la spesa complessiva per interessi passivi sul debito in ammortamento, tenuto conto anche degli oneri sui contratti swap su tassi d'interesse, era risultata pari a *Euro 48,13 milioni*.

Nell'anno 2021, rispetto all'anno 2020, la spesa complessiva per interessi sul debito e per gli oneri finanziari sui contratti *swap* su tassi d'interesse si presenta dunque in calo per l'importo complessivo di Euro 3,50 milioni.

Tale minore spesa per gli interessi passivi sul debito e per gli oneri finanziari sui contratti IRS, in particolare, risulta così determinata:

^{xiii} Si tratta dunque di oneri, la cui spesa liquidata, solitamente, risulta minore rispetto a quella impegnata, in particolare, in virtù di stime prudenziali effettuate in sede di previsione sulla spesa per gli interessi sui finanziamenti regolati a tasso variabile.

^{xiv} L'importo di Euro 144,39 mln. relativo agli oneri di ammortamento 2021 comprende anche l'importo di Euro 2,50 mln. che si riferisce alle rate di rimborso di capitale 2020 su mutui CDP con oneri a carico stato, il cui pagamento era stato sospeso nell'anno 2020 e rinviato all'anno 2021, per effetto di quanto previsto dall'art. 111 del Decreto Legge n. 18 del 17 marzo 2020 "Misure di potenziamento del Servizio sanitario nazionale e di sostegno economico per famiglie, lavoratori e imprese connesse all'emergenza epidemiologica da COVID-19", convertito con modificazioni dalla Legge n. 27 del 24 aprile 2020".

motivazione della riduzione della spesa:	Importo (in mln. di Euro)
Riduzione della spesa per interessi sul debito in ammortamento con oneri a carico del bilancio regionale (a):	0,50
Riduzione della spesa per gli oneri finanziari sui contratti swap sui tassi d'interesse sulle passività finanziarie a tasso variabile in ammortamento (b):	3,00
TOTALE (in mln. di Euro) (a+b)	3,50

In relazione alle riduzioni di spesa evidenziate nella tabella di cui sopra si forniscono inoltre le seguenti motivazioni:

a) la minore spesa per interessi sul debito, per l'importo di Euro 0,50 mln., è la risultante di:

- una riduzione della spesa per interessi su alcuni prestiti che, nell'anno 2020, hanno formato oggetto di una operazione di rinegoziazione conclusa con Cassa Depositi e Prestiti S.p.A.; ^{xv)}
- una riduzione della spesa per interessi in conseguenza dell'ordinario processo di ammortamento del debito in essere.

La riduzione di oneri di cui sopra, tuttavia, è stata temperata dalla maggiore spesa per interessi conseguente al nuovo indebitamento contratto nell'anno 2020, i cui effetti finanziari si sono manifestati, tuttavia, a partire dall'anno 2021. Ciò nonostante, la spesa complessiva per gli interessi è risultata in calo rispetto a quella sostenuta nell'anno 2020 per Euro 0,5 mln.

b) la minore spesa per gli oneri finanziari sui contratti di Interest rate swap, per l'importo di Euro 3,00 mln., è stata determinata invece dalla diminuzione dell'importo dei nozionali dei contratti swap.

In particolare, la riduzione dell'importo dei nozionali nell'anno 2021 è conseguente sia all'ordinario processo di ammortamento delle passività finanziarie sottostanti ai contratti swap, sia al pervenire alla naturale scadenza, nel giugno 2021, di due contratti IRS. ^{xvi)}

I tassi d'interesse medi effettivi sull'indebitamento con oneri a carico del bilancio regionale.

^{xv)} Nell'anno 2020, invece, la conclusione della rinegoziazione dei mutui con Cassa Depositi e Prestiti S.p.A., con effetto dal 1° luglio 2020, aveva prodotto un risparmio di spesa per interessi soltanto sulla rata semestrale pagata nel mese di dicembre.

^{xvi)} Nel dicembre 2021, inoltre, è giunto a scadenza un ulteriore contratto IRS, per il quale, tuttavia, sono stati pagati i relativi oneri finanziari per tutto l'anno 2021.

Per quanto concerne i tassi d'interesse medi (ponderati) che sono stati pagati nell'anno 2021 sul debito in ammortamento (oneri a carico regionale), si forniscono i seguenti dati:

- **2,164%** è il tasso di interesse medio pagato nell'anno 2021 sull'intero debito in ammortamento, *senza tenere conto dei derivati finanziari*;
- **2,369%** è il tasso di interesse medio pagato nell'anno 2021 sull'intero debito in ammortamento, *tenuto conto dei derivati finanziari*;
- **0,205%** è il differenziale (o spread aggiuntivo di tasso d'interesse) pagato nell'anno 2021 in riferimento all'intero debito in ammortamento a fronte dei derivati finanziari in essere.

Con la successiva tabella si fornisce, inoltre, in riferimento all'ultimo quinquennio (2017-2021), la serie storica dei tassi d'interesse annui medi che sono stati pagati sull'intero debito regionale in ammortamento, sia tenendo conto dei derivati finanziari sia senza tenerne conto, con evidenza del relativo differenziale tra i due tassi d'interesse.

Nell'ultimo quinquennio (2017-2021), in particolare, il suddetto differenziale è risultato, in media, pari a 0,399%.

Anno	Tasso d'interesse annuo medio effettivo che sarebbe stato pagato nell'anno sull'intero debito in ammortamento, senza tenere conto dei derivati finanziari (A)	Tasso d'interesse annuo medio effettivo pagato nell'anno sull'intero debito in ammortamento, tenuto conto dei derivati finanziari (B)	Differenziale tra i tassi d'interesse (B-A) = (C)
2017	2,265%	2,808%	0,543%
2018	2,224%	2,661%	0,437%
2019	2,263%	2,699%	0,436%
2020	2,248%	2,625%	0,377%
2021	2,164%	2,369%	0,205%
Tassi medi e diff.le medio nel quinquennio	2,233%	2,632%	0,399%

7.2.2) GLI ONERI PER IL SERVIZIO DEL DEBITO COPERTI DA CONTRIBUTI STATALI

Nell'anno 2021 l'ammontare degli oneri di ammortamento del debito regionale coperto da contributi statali è risultato pari a Euro 2,50 milioni.

L'importo anzidetto si riferisce esclusivamente alla spesa per il rimborso delle ultime quote di capitale previste dai piani di ammortamento di alcuni mutui Cassa Depositi e Prestiti che, nell'anno 2020, sono stati interessati dalla sospensione nel pagamento delle rate in scadenza in detto anno, come previsto dall'art. 111 del Decreto Legge 17 marzo 2020, n. 18 (recante *Misure di potenziamento del Servizio sanitario nazionale e di sostegno economico per famiglie, lavoratori e imprese connesse all'emergenza epidemiologica da COVID-19* “), convertito con modificazioni dalla Legge 24 aprile 2020, n. 27. ^{xvii) xviii)}

A seguito del pagamento dell'importo di Eur. 2,50 milioni di cui sopra risulta così interamente rimborsato il debito rappresentato da mutui Cassa Depositi e Prestiti con oneri coperti da contributo statale e rate pagate dalla Regione a valere dei predetti contributi, ovvero di quei finanziamenti che erano stati contratti dalla Regione in forza di particolari disposizioni di legge (fino all'anno 2004), prima dell'entrata in vigore della disposizione dell'art. 1, comma 75, della Legge n. 311 del 30 dicembre 2004. ^{xix) xx)}

Nell'anno 2020, invece, l'importo degli oneri di ammortamento sul debito regionale coperto da contributi statali era risultato pari a Euro 0,087 milioni. Il predetto importo corrispondeva esclusivamente alla quota di interessi. (*cf. nota xviii)*)

^{xvii)} I mutui di cui all'art. 111 che sono stati oggetto di trasferimento sono quelli che sono stati individuati con gli allegati al D.M. Ministero dell'Economia e delle Finanze del 5 dicembre 2003, n. 189, in “Supplemento ordinario alla “Gazzetta Ufficiale” n. 288 del 12 dicembre 2003 - Serie generale”.

^{xviii)} Gli interessi sui mutui anzidetti non essendo stati oggetto della sospensione prevista dall'art. 111 sopra menzionato, erano stati invece pagati nell'anno 2020.

^{xix)} *L'art. 1, comma 75, della Legge n. 311 del 30 dicembre 2004, in particolare, ha previsto che "Al fine del consolidamento dei conti pubblici rilevanti per il rispetto degli obiettivi adottati con l'adesione al patto di stabilità e crescita le rate di ammortamento dei mutui attivati dalle regioni, dalle province autonome di Trento e di Bolzano, dagli enti locali e dagli altri enti pubblici ad intero carico del bilancio dello Stato sono pagate agli istituti finanziatori direttamente dallo Stato".*

^{xx)} Restano invece ancora in essere alcuni finanziamenti contratti prima dell'anno 2004, le cui rate sono pagate direttamente da Amministrazioni centrali dello Stato, in virtù di delega conferita dalla Regione in sede di stipula del contratto di finanziamento.

7.2.3) ONERI PER IL SERVIZIO DEL DEBITO REGIONALE PAGATI DIRETTAMENTE DALLE AMMINISTRAZIONI CENTRALI DELLO STATO.

Per l'anno 2021, l'ammontare degli oneri di ammortamento relativi al rimborso della quota di capitale di mutui contratti dalla Regione Toscana, le cui rate di ammortamento sono pagate direttamente dalle Amministrazioni Centrali dello Stato, in virtù di delega di pagamento rilasciata dalla stessa Regione in sede di stipula del contratto di finanziamento, è risultato pari a Euro 0,45 mln.

Mentre, per quanto riguarda i mutui contratti, anche recentemente, ai sensi di specifiche Leggi che ne hanno autorizzato la contrazione, i cui oneri sono pagati direttamente dallo Stato, si fornisce soltanto il dato relativo all'ammontare del debito residuo al 31/12/2021, che risulta pari a Euro 39,60 mln.

Il suddetto dato si riferisce alle erogazioni che sono state richieste alla Cassa Depositi e Prestiti, a partire dall'anno 2016, a valere di contratti di prestito stipulati con la medesima ai sensi dell'art. 10 del Decreto Legge n. 104 del 12 settembre 2013, convertito con modificazioni dalla Legge 8 novembre 2013, n. 128 e finalizzati al finanziamento di interventi in materia di edilizia scolastica.^{xxi)}

^{xxi} Gli oneri sui mutui anzidetti sono quindi a carico del Ministero dell'Istruzione.

8. LE PARTECIPAZIONI REGIONALI

Premessa

Nella tabella 27 sono riportate le notizie di sintesi di tutte le società partecipate dalla Regione, raggruppate nei seguenti settori di attività economica:

- Finanziario e Creditizio
- Fieristico-Espositivo e Congressuale
- Infrastrutture, Trasporti e Comunicazioni
- Termale
- Ricerca, Innovazione e Tecnologia
- Sviluppo Economico
- Settore ambientale

8.1 Le consistenze

Di seguito sono elencate le società partecipate dalla Regione Toscana alla data del 31 dicembre 2021, distinte in quattro diverse tipologie (tra parentesi, la percentuale di partecipazione posseduta, al 31/12/2021), ovvero:

A) società nelle quali la Regione può esprimere, in sede assembleare, la maggioranza assoluta dei diritti di voto:

- A.R.R.R. – Agenzia Regionale Recupero Risorse - S.p.A (100%);
- Sviluppo Toscana S.p.A. (100%);
- Terme di Casciana S.p.A. in liquidazione (75,66%);
- Terme di Chianciano Immobiliare S.p.A. in liquidazione (73,81%);
- Terme di Montecatini S.p.A¹. (67,12%);
- Alatoscana S.p.A. (51,05%);
- EAMS S.r.l. in liquidazione (57,59%).

B) società nelle quali la Regione può esprimere, in sede assembleare, la maggioranza relativa dei diritti di voto:

- Fidi Toscana S.p.A. (49,4091%);
- Arezzo Fiere e Congressi S.r.l. (36,81%);
- Firenze Fiera S.p.A. (31,95%);
- Interporto Toscano “A. Vespucci” S.p.A. (23,56%)²;
- Internazionale Marmi e Macchine Carrara S.p.A. (36,40%)³;
- Consorzio per lo Sviluppo delle Aree Geotermiche Società Consortile a Responsabilità Limitata - Co.Svi.G. Srl (14,47%).

C) società nelle quali la Regione può esprimere, in sede assembleare, il voto di minoranza:

- Interporto Toscana Centrale S.p.A. (12,51%);
- Italcertifer S.p.A. (11%);
- Società Esercizio Aeroporto della Maremma - S.E.A.M. S.p.A. (7,08%);
- Toscana Aeroporti S.p.A. (5,03%);
- C.E.T. – Consorzio Energia Toscana S.c.p.a. (0,50%);

¹ La percentuale indicata si riferisce al rapporto tra il capitale sociale sottoscritto dalla Regione e il capitale sociale della società, sebbene una parte delle azioni possedute dalla regione siano privilegiate e non attribuiscono pertanto diritto di voto in assemblea ordinaria.

² In data 14.02.2022 è stato sottoscritto il patto parasociale fra i sei soci pubblici della società che detengono complessivamente il 58,62% del capitale sociale.

³ Nel maggio 2020 è stato sottoscritto il patto parasociale con il comune di Carrara che detiene il 40,82% del capitale sociale.

D) società partecipate nelle quali è previsto l'esercizio del voto capitario (principio della votazione per testa o "una testa un voto"):

- Banca Popolare Etica S.c.a.r.l. (0,0320%).

Nel portafoglio delle partecipazioni si comprendono anche quelle detenute in consorzi e cooperative agricole risalenti all'ex E.T.S.A.F, in quanto, ai sensi della DGR 401/2011, è ancora in atto la loro dismissione poiché non rispondenti a valutazioni di strategicità connesse all'attuazione di politiche di intervento regionale in ambito agricolo. Con deliberazione della Giunta regionale 25 giugno 2018, n. 716, è stata formalizzata la richiesta di restituzione rateizzata avanzata da 13 di dette cooperative. A fine 2021 si contano 13 Consorzi o cooperative ex E.T.S.A.F per un valore nominale posseduto dalla Regione, considerati i piani di rimborso concordati, pari a circa 691 mila euro.

Sommando questo valore ai circa 158,3 milioni di partecipazione nominale detenuta dalla Regione nelle società sopra elencate, si giunge ad un portafoglio complessivo di circa 159 milioni in termini nominali. Nella diminuzione rispetto al 2020 ha inciso principalmente la diminuzione del capitale sociale di Internazionale Marmi e Macchine Carrara SpA deliberata nel corso del 2021.

Nel corso del 2021, in attuazione del piano di razionalizzazione ordinaria approvato con DCR 78/2020, come integrato dalla DCR 73/2021, ai sensi dell'articolo 20, del D.Lgs. 175/2016, è stato dato corso alle seguenti azioni ivi previste:

- La conclusione delle attività finalizzate alla sottoscrizione (avvenuta in data 14 febbraio 2022) di un patto parasociale fra i soci pubblici di Interporto Toscano A. Vespucci Spa; tale esito non si è invece verificato per le società Interporto Toscana centrale Spa e Firenze Fiera Spa;
- Relativamente alla società di Terme di Montecatini spa il Piano di razionalizzazione prevedeva come azione di razionalizzazione la presentazione di un piano di ristrutturazione ai sensi dell'articolo 14 del d.lgs. 175/2016 ed un accordo di ristrutturazione ex art. 67 l.f. con i principali creditori; l'azione doveva essere conclusa entro il 30/06/2021 e, in caso di mancato accordo era prevista la messa in liquidazione della società entro il 30/07/2021. Il piano di ristrutturazione non è mai stato presentato e nell'assemblea del 15 giugno 2021 è stata valutata positivamente l'opportunità di aumentare il capitale sociale mediante emissione di nuovi titoli azionari da riservare a terzi interessati alla loro integrale sottoscrizione che sarebbe dovuta avvenire a seguito di una procedura di evidenza pubblica, a norma dell'articolo 7, comma 5, del d. lgs. n. 175/2016. Nell'assemblea straordinaria del 15 luglio 2021, pertanto, è stato deliberato un aumento del capitale sociale pari ad € 35.000.000, da riservare ai terzi interessati. I soci hanno rinunciato, nell'assemblea medesima, al diritto di opzione sull'aumento di capitale. Per consentire l'attuazione dell'operazione prospettata, il 27 luglio 2021 il Consiglio regionale ha approvato (DCR n. 73 del 27/07/2021) la modifica del piano di razionalizzazione delle partecipazioni prevedendo come nuova azione, in aggiunta alle precedenti, la sottoscrizione di un aumento di capitale. L'avviso per la manifestazione d'interesse è stato pubblicato il 5 agosto 2021 individuando il 15 settembre 2021 come termine ai soggetti interessati per presentare la domanda per la partecipazione alla selezione; il termine è stato successivamente prorogato al 12 ottobre 2021. Fra le manifestazioni di interesse pervenute entro tale termine, solo una è risultata formalmente corretta. La procedura pertanto è entrata nella fase successiva con l'invio da parte della società della lettera di invito per la presentazione dell'offerta irrevocabile entro la data del 22 novembre 2021. L'azione di razionalizzazione contenuta nel Piano aggiornato nel luglio 2021 prevede che, nella ipotesi di esito negativo della individuazione di nuovo socio privato di maggioranza sottoscrittore dell'aumento di

capitale, entro il 31/12/2021 la Giunta adotti un provvedimento che detti gli indirizzi per lo scioglimento e messa in liquidazione.

- Relativamente a Fidi Toscana, il nuovo Piano industriale 2020-2024 è stato oggetto di una specifica Assemblea dei soci, che si è svolta il 12/02/2021, in relazione alla quale la Giunta Regionale ha espresso l'indirizzo di voto del socio-Regione con Delibera n. 81 del 08/02/2021, nella quale il socio Regione ha ritenuto di non poter procedere con l'approvazione del piano industriale che si sarebbe tradotta nell'assenso alla strategia di trasformazione in house della Società, ritenendo invece necessario dotarsi di un supporto specialistico consulenziale che affianchi la Regione nelle valutazioni del caso, selezionato con apposita procedura di gara. In considerazione delle tempistiche di affidamento ed espletamento dell'incarico, il Piano di razionalizzazione 2021 è stato aggiornato con DCR 73/2021, individuando la data del 15/10/2021 quale nuovo termine per le valutazioni della Giunta regionale in relazione al piano industriale di Fidi Toscana e scelta dell'opzione strategica per la caratterizzazione della società come soggetto in house e il 31/12/2021 per la determinazione delle modalità e tempistiche di compimento del processo. L'attività si è conclusa nel mese di marzo 2022 e ha avuto come esito la decisione di un diverso assetto della partecipazione in Fidi toscana nel portafoglio regionale, che sarà oggetto di una modifica del Piano di razionalizzazione ordinaria per l'anno 2022.
- Con riferimento a Internazionale Marmi e Macchine Carrara SpA, la società ha presentato un Piano di risanamento 2021-2024 approvato dalla Giunta con Delibera n. 625 del 7/06/2021, che lo ha ritenuto idoneo ad assicurare la continuità aziendale. Nell'assemblea ordinaria del 14 giugno 2021 i soci hanno approvato il nuovo Piano Industriale 2021/2024 di risanamento; la successiva assemblea del 29 giugno 2021 ha approvato, in sede ordinaria, il bilancio di esercizio 2019 (che ha registrato una perdita di € 10.679.138) e, in sede straordinaria, ha deliberato la riduzione del capitale sociale da € 32.138.850,60 a € 12.141.343,56 con copertura di tutte le perdite (anche quella dell'esercizio 2020). Infine, nell'assemblea ordinaria del 27 luglio 2021 è stato approvato il bilancio di esercizio 2020 con una perdita di € 1.224.230. In considerazione del nuovo scenario intervenuto e viste le incertezze relative all'implementazione del piano di risanamento 2021-2024, il Piano di razionalizzazione delle partecipate 2021, relativamente a tale società, è stato aggiornato con DCR 73/2021 prevedendone un monitoraggio ed una valutazione da parte della Giunta regionale alla fine dell'anno.

Con deliberazione del Consiglio regionale 22 dicembre 2021, n. 113, è stata approvata la Nota di Aggiornamento al DEFR 2022, che approva anche il piano di razionalizzazione ordinaria, ai sensi dell'articolo 20 del D.Lgs. 175/2016. In sintesi si riportano di seguito le azioni ivi previste:

- caratterizzazione della società Co.Svi.G S.c.r.l. come in house di Regione Toscana a seguito dello scorporo del ramo d'azienda "sesta Lab";
- valutazione da parte della Giunta regionale, con il supporto di un advisor esterno, del Piano Industriale di Fidi Toscana SpA con la previsione di nuove strategie aziendali e decisioni conseguenti;
- monitoraggio del piano industriale della società Internazionale Marmi e Macchine Carrara SpA allo scopo di verificare la sussistenza della condizione di continuità aziendale;
- sottoscrizione di patti parasociali fra i soci pubblici della società SEAM SpA, al fine di rafforzare la governance della società da parte dei medesimi oltre ad un monitoraggio del piano industriale per la verifica del raggiungimento a regime del limite di fatturato pari ai milioni di euro;
- per la società Terme di Montecatini SpA, in conseguenza della mancata sottoscrizione dell'aumento di capitale offerto in opzione a terzi, adozione da parte della Giunta regionale

della delibera che detta gli indirizzi per lo scioglimento e messa in liquidazione della società.

In particolare, il Piano di razionalizzazione per l'anno 2022 ha configurato le partecipate Firenze Fiera Spa e Arezzo Fiere e Congressi Srl come società a partecipazione pubblica senza controllo pubblico.

Il Piano di razionalizzazione ordinaria delle partecipazioni sopra citato, comprende anche la relazione sullo stato attuazione della razionalizzazione ordinaria relativa all'anno 2021 e la specifica relazione tecnica cui si rimanda per ogni eventuale approfondimento.

8.1.1 Le variazioni intervenute nelle consistenze

Nell'anno 2021 non ci sono state nuove acquisizioni societarie nel portafoglio della Regione Toscana.

Sono continuate, inoltre, le procedure di liquidazione di 3 società:

- Terme di Chianciano Immobiliare Spa;
- Terme di Casciana Spa;
- EAMS Srl.

8.2 Commento ai risultati economici dell'esercizio 2020 conseguiti dalle principali società partecipate dalla Regione Toscana

Con riferimento alle sole n. 9 società a partecipazione maggioritaria della Regione Toscana⁴ emerge che il risultato economico complessivo dell'esercizio di pertinenza regionale risulta pari a 1.828.701,11⁵ (che non comprende tuttavia il risultato della società Terme di Montecatini Spa, che versa in una situazione di crisi e non ha ancora approvato il bilancio di esercizio 2020), a fronte di investimenti complessivi per un ammontare di circa 155,29 milioni di Euro (valore nominale delle partecipazioni maggioritarie al 31/12/2020 nelle suddette società inclusa Terme di Montecatini Spa). Per quanto riguarda le altre due società Termali (Terme di Casciana Spa e Terme di Chianciano Immobiliare Spa) proseguono le attività di liquidazione.

Le società partecipate del settore infrastrutture, trasporti e comunicazioni presentano complessivamente perdite per 1,5 milioni di euro, con una quota di pertinenza regionale di segno positivo per € 616 mila; fra queste, Interporto Toscano A. Vespucci Spa e Italcertifer Spa registrano risultati molto positivi, mentre Toscana Aeroporti Spa chiude con una perdita di 7,8 milioni di euro. Il settore fieristico nel suo complesso presenta perdite per circa 4,7 milioni di cui circa 1,6 milioni di pertinenza regionale, determinato in prevalenza dalla perdita di Firenze Fiera Spa; si segnala che l'assemblea straordinaria del 29 giugno 2021 di Internazionale Marmi e Macchina Carrarafiore Spa ha deliberato la riduzione del capitale sociale per il ripiano delle perdite societarie, passando da € 32.138.850,6 a € 12.141.343,56.

Per informazioni più dettagliate sui risultati delle singole società al 31/12/2020, si rimanda al Rapporto sulle Partecipazioni regionali, approvato con decisione della Giunta Regionale 11 aprile 2022, n. 31.

⁴ Fidi Toscana Spa, IMM Carrarafiore Spa, Firenze Fiera Spa, Arezzo Fiere e Congressi Srl, Terme di Casciana Spa in liquidazione, Terme di Chianciano Immobiliare Spa in liquidazione, Terme di Montecatini Spa, Sviluppo Toscana Spa, Agenzia Regionale Recupero Risorse S.p.A..

⁵ Detto valore rappresenta la somma delle quote di utili e/o di perdite delle sole società a partecipazione maggioritaria della Regione Toscana ponderate per la rispettiva quota di partecipazione.

Tabella Società partecipate dalla Regione Toscana

n.	Denominazione sociale della partecipata	n. azioni / quote possedute al 31-12-2020	Valore nominale delle azioni/quote possedute al 31-12-2020	Acquisti e/o sottoscrizioni	Vendite / ricambi liquidazioni /	n. azioni / quote possedute al 31-12-2021	Valore nominale delle azioni/quote possedute al 31-12-2021	Quota % di partecipazione al 31-12-2020	Quota % di partecipazione al 31-12-2021	Quota % di partecipazione (altro socio di maggioranza al 31-12-2021)	Capitale sociale* al 31-12-2021	Risultato esercizio 2020	Dividendi percepiti nel 2021	% sul VN complessivo delle partecipate possedute	Atti autorizzativi della variazione della partecipazione regionale
SETTORE FINANZIARIO E CREDITIZIO															
1	Fidi Toscana S.p.A.	1.521.831	79.135.212,00			1.521.831	79.135.212,00	49,4091%	49,4091%	Banca Monte dei Paschi di Siena Spa 27,45%	160.109.224	696.117		49,96%	
2	Banca Popolare Etica S.c.a.r.l.	500	26.250,00			500	26.250,00	0,0339%	0,0339%	azionariato diffuso	82.032.563	6.403.376		0,02%	
A	Totale		79.161.462,00				79.161.462,00					7.099.495,00		50,00%	
SETTORE FERRITICO-ESPRESSIVO E CONGRESSUALE															
3	Internazionale Miami e Macchine Caratolere S.p.A.**	6.488.571	11.697.421,80			6.488.571	4.410.028,28	36,40%	36,40%	Comune di Carrara 40,82%	12.141.344	-1.224.230		2,79%	
4	Firenze Fiere S.p.A.	1.756.951	6.957.525,96			1.756.951	6.957.525,96	31,95%	31,95%	CCIAA di Firenze 26,76%	21.778.036	-3.642.619		4,39%	
5	Anezo Fiere e Congressi S.r.l.	-	13.314.638,83			-	13.314.638,83	36,81%	36,81%	CCIAA di Arezzo-Siena 18,17%	36.197.632	125.942		8,41%	
B	Totale		31.965.582,59				24.691.193,07					-4.741.807,00		15,60%	
SETTORE INFRASTRUTTURE, TRASPORTI E COMUNICAZIONI															
6	Inleporo Toscana Centrale S.p.A.	7.890.420	1.659.776,20			7.890.420	1.659.776,20	12,51%	12,51%	Comune di Prato 41,45%	13.245.080	24.436		1,05%	
7	Inleporo Toscano "A. Vespucci" S.p.A.	10.245	5.291.132,70			10.245	5.291.132,70	18,17%	18,17%	AMCO Asset Management Company Spa 31,45%	29.123.179	4.305.754		3,34%	
8	Toscana Aeroporti S.p.A.	935.958	1.544.330,70			935.958	1.544.330,70	5,03%	5,03%	Corporation America Italia Spa 82,26%	30.709.744	-7.845.000		0,86%	
9	Altoseca S.p.A.	7.428.257	1.485.651,40			7.428.257	1.485.651,40	51,05%	51,05%	C.C.I.A.A. Maremma e Tirreno 34,36%	2.910.366	10.931		0,94%	
10	Società Esercizio Aereospazio della Maremma - S.E.A.M. - S.p.A.	71.237	156.721,40			71.237	156.721,40	7,08%	7,08%	Itica Sif 35,26%	2.213.860	-114.550		0,10%	
11	Itacertiles S.p.a.	132	52.800,00			132	52.800,00	11,00%	11,00%	enove dello Stab 55,67%	480.000	2.069.892		0,03%	
C	Totale		10.187.414,40				10.187.414,40					-1.648.537,00		6,43%	
SETTORE TERMAL															
12	Terme di Casciana S.p.A. in liquidazione	1.726.650	6.060.541,50			1.726.650	6.060.541,50	75,69%	75,69%	Comune di Casciana 24,34%	8.010.027	-252.750		3,83%	
13	Terme di Chianciano Immobiliare S.p.A. in liquidazione	601.756	12.991.912,04			601.756	12.991.912,04	73,81%	73,81%	Comune di Chianciano Terme 18,70%	17.602.845	-42.217		8,21%	
14	Terme di Montecatini S.p.A.***	16.717.744	16.717.356,15			16.717.744	16.717.356,15	67,12%	67,12%	Comune di Montecatini 32,88%	24.907.043			10,56%	
D	Totale		35.769.809,89				35.769.809,89					-284.967,00		22,59%	

Tabella ... - Società partecipate dalla Regione toscana (segue)

n.	Denominazione sociale della partecipata	Valore nominale delle azioni/quote possedute al 31-12-2020	Acquisti e/o sottoscrizioni	Vendite / ricambi / liquidazioni /	n. azioni / quote possedute al 31-12-2021	Valore nominale delle azioni/quote possedute al 31-12-2021	Quota % di partecipazione al 31-12-2020	Quota % di partecipazione al 31-12-2021	Quota % di partecipazione al socio di maggioranza al 31-12-2021	Capitale sociale* al 31-12-2021	Risultato esercizio 2020	Dividendi percepiti nel 2021	% sul VN complessivo delle partecipate possedute	Atti autorizzativi della variazione della partecipazione regionale
SETTORE RICERCA, INNOVAZIONE E TECNOLOGIA														
15	Società Consortile Energia Toscana - C.E.T. - s.c.r.l.	467,22			-	467,22	0,50%	0,50%	0,50%	92.640	74.219		0,00%	
16	Agenzia Regionale Recupero Risorse S.p.A.	1.100.000,00			1.000	1.100.000,00	100,00%	100,00%	-	1.100.000	2.057.699	ARRR ha versato l'utile del 2020 pari a € 2.057.699,00 in favore della Regione con bonifico in data in data 30/12/2021	0,69%	
17	Consorzio per lo Sviluppo delle Aree Costiere - Società Consortile a Responsabilità Limitata - Co.Sv.G. Srl	88.000,00			88.000	88.000,00	14,47%	14,47%	14,47%	608.000	1.461.834		0,00%	
E	Totale	1.188.467,22				1.188.467,22					3.584.011,00		0,75%	
SETTORE SVILUPPO ECONOMICO														
18	Sviluppo Toscana S.p.A.	7.323.141,00			143.591	7.323.141,00	100,00%	100,00%	-	7.323.141	1.212.595		4,03%	
F	Totale	7.323.141,00				7.323.141,00					1.212.595,00		4,63%	
SETTORE AMBIENTALE----														
19	EAMS Srl in liquidazione	5.759,00			-	5.759,00	57,59%	57,59%		10.000	1.304,00		0,00%	
G	Totale	5.759,00				5.759,00					1.304,00		0,00%	
Totale partecipazioni [A+B+C+D+E+F+G]														
		185.605.645,90				185.327.246,38					5.322.094,00		100,00%	

* Capitale sociale versato

** Nell'assemblea straordinaria del 29 giugno 2021 i soci hanno deliberato la riduzione del capitale sociale per il ripiano delle perdite societarie; il capitale sociale è così passato da € 32.138.850,00 ad € 12.141.343,56 e il valore unitario di ciascuna azione è passato da € 1,80 ad € 0,88

*** Non è stato ancora approvato il bilancio di esercizio della società Terme di Montecatini Spa

**** Società con la Regione Toscana è subentrata al seguito del trasferimento delle licenze in materia di ambiente dalla provincia, al sensi della Lr. 22/2015. Il liquidatore di EAMS ha depositato il bilancio finale di liquidazione alla CCIAA di Massa Carrara il 25/11/2021 con un risultato negativo di € 391. La cancellazione della società avverrà decorsi i termini di legge previsti dal codice civile.

9. NOTA INTEGRATIVA ALLO STATO PATRIMONIALE E AL CONTO ECONOMICO



9.1. Quadro normativo

Il D.Lgs.118/2011 relativo all'armonizzazione dei sistemi contabili e degli schemi di bilancio, così come modificato e integrato dal D.Lgs. 126/2014, prevede, all'Art. 2, che le Regioni e gli enti locali adottino la contabilità finanziaria "cui affiancano, a fini conoscitivi, un sistema di contabilità economico-patrimoniale, garantendo la rilevazione unitaria dei fatti gestionali, sia sotto il profilo finanziario che sotto il profilo economico-patrimoniale".

La rilevazione unitaria dei fatti gestionali, sia sotto il profilo finanziario che sotto il profilo economico-patrimoniale, prevede che la dimensione finanziaria dei fatti gestionali misurabili in termini economici è costituita dalle rilevazioni della contabilità finanziaria.

In base al principio della contabilità economico-patrimoniale di cui all'allegato 4/3 del D.Lgs. 118/2011 i ricavi/proventi sono rilevati, nel corso dell'esercizio, al momento dell'accertamento delle entrate e i costi/oneri al momento della liquidazione delle spese, salvo i costi derivanti da trasferimenti e contributi (correnti, agli investimenti e in conto capitale) che sono rilevati al momento dell'impegno. Nell'ambito delle scritture di assestamento economico il principio sopra citato prevede che vengano assimilate le spese liquidabili della contabilità finanziaria alle spese liquidate cui sono correlati i costi di competenza dell'esercizio.

Il suddetto principio esplicita, ancora con riferimento ai titoli delle entrate V, VI e VII, e delle spese III, IV e V, che la registrazione dei crediti e dei debiti in contabilità economico-patrimoniale è effettuata anche con riferimento agli accertamenti e agli impegni registrati nell'esercizio con imputazione agli esercizi successivi (e non considera gli impegni e gli accertamenti imputati all'esercizio in corso se registrati negli esercizi precedenti).

L'accertamento delle entrate dei Titoli V, VI, VII e IX determina solo la rilevazione di crediti e non di ricavi, mentre l'impegno delle spese del titolo III, IV, V e VII determina solo la rilevazione di debiti e non di costi.

L'integrazione dei sistemi di contabilità finanziaria ed economico patrimoniale è favorita dall'adozione del Piano dei conti integrato di cui all'art. 4 del D.Lgs. 118/2011.

9.2. Criteri di valutazione

Le voci dello Stato Patrimoniale e del Conto Economico sono state valutate secondo i criteri stabiliti dall'armonizzazione ex D.Lgs. 118/2011. Ove esplicitamente indicato dal decreto o dai principi applicati, si è fatto riferimento alla normativa privatistica, in particolare al Codice Civile e ai principi contabili emanati dall'OIC. Qualora la normativa sull'armonizzazione non fornisse indicazioni sui principi da seguire, si sono applicati i principi contabili validi per le società private.

ATTIVO PATRIMONIALE

Immobilizzazioni

Il principio applicato della contabilità economico-patrimoniale stabilisce che gli elementi patrimoniali destinati a essere utilizzati durevolmente dall'ente vengano iscritti tra le immobilizzazioni e che la condizione per tale iscrizione sia il verificarsi, alla data del 31 dicembre, dell'effettivo passaggio del titolo di proprietà dei beni stessi.

Immobilizzazioni immateriali

Sono iscritte al costo di acquisto o di produzione al netto dell'ammortamento, calcolato in relazione alla residua possibilità di utilizzo. Le manutenzioni straordinarie sono state capitalizzate e ammortizzate alla stessa aliquota associata al cespite cui si riferiscono. Le opere dell'ingegno (software) e le licenze acquistate sono state ammortizzate al 20%. Gli investimenti su beni di terzi, ove la Regione Toscana si avvalga del bene per un periodo sufficiente al completo ammortamento delle migliorie apportate, vengono ammortizzate con l'aliquota applicata ai beni della medesima tipologia; in caso contrario, l'aliquota di ammortamento è modificata in relazione alla durata residua

della convenzione al fine di completare l'ammortamento entro i termini di scadenza della stessa. Con riferimento alle manutenzioni straordinarie sul demanio marittimo e sul demanio idrico statale si è ritenuto adeguata l'aliquota del 20%, stante la minor durata degli investimenti in oggetto.

Immobilizzazioni materiali

Sono iscritte al costo di acquisto o di produzione al netto dell'ammortamento, calcolato in relazione alla residua possibilità di utilizzo. Al costo storico sono stati aggiunti gli oneri sostenuti per l'acquisizione dei beni. Le manutenzioni straordinarie sono state capitalizzate e ammortizzate alla stessa aliquota associata al cespite cui si riferiscono. Le immobilizzazioni materiali in corso sono rilevate in un'apposita voce dello stato patrimoniale e sono valutate al costo di produzione. Alle immobilizzazioni in corso non si applica l'ammortamento. Al costo storico sono state applicate le aliquote previste dal "Principio applicato concernente la contabilità economico-patrimoniale" al punto 4.18 dell'Allegato 4/3 del D.Lgs. 118/2011. I beni di modico valore sono ammortizzati al 100%.

Immobilizzazioni finanziarie

Le partecipazioni azionarie in società controllate e/o partecipate sono registrate tra le immobilizzazioni finanziarie ed iscritte a un valore pari alla quota di patrimonio netto della società partecipata corrispondente alla quota di capitale sociale versato dalla Regione Toscana.

Le partecipazioni, azionarie e non azionarie, inferiori al 20% in società non ricomprese nel perimetro di consolidamento sono state valutate al costo di acquisto ridotto delle perdite durevoli di valore.

Le partecipazioni non azionarie in enti, pubblici e privati, controllati e partecipati, sono state valutate in base al "metodo del patrimonio netto". La quota di partecipazione relativamente alle fondazioni e agli enti in cui non vi è stato apporto di capitale è stata determinata in base al numero di voti spettanti ai rappresentanti regionali nell'organo decisionale di tali soggetti (cfr. punto 4.4 del principio contabile applicato concernente il bilancio consolidato).

Il principio contabile applicato 4/3 come modificato dal DM 1 settembre 2021 prevede che gli eventuali utili derivanti dall'applicazione del metodo del patrimonio netto siano iscritti in una specifica riserva del patrimonio netto vincolata all'utilizzo del metodo stesso, con contropartita l'incremento della partecipazione.

Relativamente alle partecipazioni che non hanno valore di liquidazione, in quanto lo statuto dell'ente prevede che in caso di scioglimento il fondo di dotazione sia destinato a soggetti terzi, è stata istituita come previsto dal punto 6.1.3 b) del "Principio applicato concernente la contabilità economico-patrimoniale" un'apposita riserva indisponibile pari alla quota di patrimonio netto.

I crediti immobilizzati sono iscritti al valore nominale al netto dell'eventuale svalutazione. Essi comprendono, tra l'altro, sulla base delle considerazioni più sotto espresse, anche i crediti per i finanziamenti erogati ai destinatari finali per il tramite dei soggetti gestori Fidi Toscana Spa, ARTEA e Sviluppo Toscana Spa sulla base delle diverse politiche regionali.

Le quote di fondi mobiliari e immobiliari sono state valutate al costo storico di acquisizione ridotto delle perdite durevoli di valore.

Attivo Circolante

Rimanenze

Le rimanenze sono valutate al costo di acquisizione.

Crediti

I crediti sono iscritti al valore nominale al netto dell'eventuale svalutazione.

Nell'ambito dell'attivo circolante, nella voce dello Stato Patrimoniale "Altri Crediti - Altri", sono comprese le risorse versate da Regione Toscana a Fidi Toscana S.p.a., ARTEA e Sviluppo Toscana

S.p.a. destinate ad essere erogate per il tramite di tali soggetti gestori, a titolo di contributo o finanziamento, a beneficiari finali sulla base delle diverse politiche regionali. Gli importi iscritti sotto tale voce rappresentano i fondi non ancora erogati.

Rispetto a tali fondi la contabilità finanziaria rileva solo le uscite relative al trasferimento delle risorse dalla Regione ai suddetti soggetti gestori, pertanto, in relazione ad essi, non troverebbero rappresentazione contabile tutti i fatti e gli effetti economici e patrimoniali derivanti dal processo gestionale di concessione dei contributi ai beneficiari finali. Conseguentemente, al fine di dare una rappresentazione veritiera e corretta delle effettive consistenze patrimoniali della Regione Toscana, ai fini della predisposizione del bilancio economico-patrimoniale, si sono valorizzati anche i fondi in giacenza presso Fidi Toscana S.p.a., ARTEA e Sviluppo Toscana S.p.a. partendo dai seguenti assunti:

- le risorse da erogare ai beneficiari finali per il tramite di tali soggetti gestori sono a tutti gli effetti di “proprietà” della Regione;
- i fondi in giacenza presso Fidi Toscana S.p.a., ARTEA e Sviluppo Toscana S.p.a. sono risorse che la Regione ha dato in gestione a un terzo per l'attuazione di politiche regionali, ma non si possono configurare come una forma di liquidità ordinaria immediatamente nella disponibilità regionale alla stregua di altri conti correnti;
- le forme tecniche di tali fondi sono riconducibili a poche fattispecie: Fondi rotativi, Fondi di agevolazione, Fondi di garanzia e altri fondi (es. per assunzione partecipazioni);
- esiste una discrasia temporale tra il momento in cui le risorse, a seguito di atti amministrativi regionali, sono trasferite ai soggetti di cui sopra e il momento in cui gli stessi le erogano ai beneficiari finali;
- i fondi destinati alla concessione di garanzie rimangono presso il soggetto gestore fino all'esaurimento del piano di ammortamento dei prestiti garantiti.

Conseguentemente, si è ritenuto di procedere con opportune scritture di integrazione e rettifica esclusive della contabilità economico-patrimoniale per completare il quadro informativo nel rispetto del principio di una rappresentazione veritiera e corretta.

Le risorse, non ancora erogate ai destinatari finali, sono state di fatto assimilate a crediti per anticipi nei confronti dei soggetti gestori e contabilizzate nell'attivo patrimoniale alla voce “Altri Crediti – Altri” come sopra indicato. I crediti per i finanziamenti rilasciati per il tramite di tali soggetti gestori, essendo crediti di cui è titolare la Regione Toscana, sono contabilizzati tra le immobilizzazioni finanziarie.

Attività finanziarie che non costituiscono immobilizzazioni

Le azioni e i titoli detenuti per la vendita sono valutati al minore fra il costo di acquisizione e il presumibile valore di realizzo desumibile dall'andamento del mercato.

Disponibilità liquide

Sono iscritte al valore nominale.

PASSIVO PATRIMONIALE

Patrimonio Netto

Il Patrimonio Netto si compone del Fondo di dotazione, delle riserve e del risultato economico dell'esercizio.

Il punto 6.3 del principio 4/3 “Principio applicato concernente la contabilità economico-patrimoniale” come modificato dal DM 1 settembre 2021 ha riclassificato le voci che compongono il Patrimonio netto secondo la seguente articolazione, che trova applicazione con il rendiconto dell'esercizio 2021:

- I) fondo di dotazione;
- II) riserve;
- III) risultato economico dell'esercizio;
- IV) risultati economici di esercizi precedenti;
- V) riserve negative per beni indisponibili.

Il fondo di dotazione rappresenta la parte indisponibile del patrimonio netto, a garanzia della struttura patrimoniale dell'ente, e può assumere solo valore positivo o pari a zero.

Le riserve del patrimonio netto di cui alla lettera b) possono assumere solo valore positivo o pari a zero e sono distinte in riserve disponibili e indisponibili.

Le riserve disponibili costituiscono la parte del patrimonio netto che, in caso di perdita, è utilizzabile per la copertura, a garanzia del fondo di dotazione previa apposita delibera del Consiglio.

Sono confermate le riserve indisponibili istituite a decorrere dall'esercizio 2017 relative a:

- 1) "riserve indisponibili per beni demaniali e patrimoniali indisponibili e per i beni culturali" di importo pari al valore dei beni demaniali, patrimoniali e culturali iscritto nell'attivo patrimoniale, variabile in conseguenza dell'ammortamento e dell'acquisizione di nuovi beni;
- 2) "altre riserve indisponibili" costituite:
 - a. a seguito dei conferimenti al fondo di dotazione di enti le cui partecipazioni non hanno valore di liquidazione, in quanto il loro statuto prevede che, in caso di scioglimento, il fondo di dotazione sia destinato a soggetti non controllati o partecipati dalla controllante/partecipante. Tali riserve sono utilizzate in caso di liquidazione dell'ente controllato o partecipato;
 - b. dagli utili derivanti dall'applicazione del metodo del patrimonio netto in quanto riserve vincolate all'utilizzo previsto dall'applicazione di tale metodo.

La voce "riserve negative per beni indisponibili" di cui al punto V), che può assumere solo valore negativo, è utilizzata quando la voce "risultati economici di esercizi precedenti" e le riserve disponibili non sono capienti per consentire la costituzione o l'incremento delle riserve indisponibili. Non può assumere un valore superiore, in valore assoluto, all'importo complessivo delle riserve indisponibili.

Fondi per rischi e oneri

Sono stanziamenti a copertura di passività potenziali il cui verificarsi è probabile o possibile. Tali passività sono valutate secondo stime basate su conoscenze e dati il più oggettivi possibile e nel rispetto dei principi di prudenza e di rappresentazione veritiera e corretta della realtà.

Trattamento di fine rapporto

Il TFR è iscritto seguendo le prescrizioni dell'art. 2120 del Codice Civile.

Debiti

Sono valutati al loro valore nominale a seguito di obbligazioni giuridicamente perfezionate.

Ratei e risconti

Sono riportati nello Stato Patrimoniale seguendo le prescrizioni dell'art. 2424-bis comma 6 del Codice Civile, così come suggerito dal "Principio applicato concernente la contabilità economico-patrimoniale".

In particolare, nella voce ratei e risconti attivi sono stati iscritti i proventi di competenza dell'esercizio esigibili in esercizi successivi e i costi sostenuti entro la chiusura dell'esercizio, ma di competenza di esercizi successivi. Nella voce ratei e risconti passivi sono stati iscritti i costi di competenza dell'esercizio esigibili in esercizi successivi e i proventi percepiti entro la chiusura dell'esercizio, ma di competenza di esercizi successivi. Nella voce "Risconti Passivi" trova rappresentazione l'avanzo di amministrazione vincolato proveniente dalla contabilità finanziaria e corrispondente a componenti positive di reddito (accertamenti di esercizi precedenti) che non

avevano trovato correlazione con i corrispondenti costi nell'esercizio in cui si sono espressi. Analogamente vi trova rappresentazione il Fondo Pluriennale Vincolato per la parte relativa a risorse vincolate.

Conti d'ordine

I conti d'ordine, suddivisi nella consueta tripla classificazione: rischi, impegni, beni di terzi, registrano gli accadimenti che potrebbero produrre effetti sul patrimonio dell'ente in tempi successivi a quelli della loro manifestazione.

9.3. Analisi delle voci dello Stato Patrimoniale

ATTIVITA'

Immobilizzazioni

Immobilizzazioni immateriali

STATO PATRIMONIALE (ATTIVO)			2021	2020	Variazione assoluta	Variazione %
I		<i>Immobilizzazioni immateriali</i>	50.544.763,90	48.681.038,20	1.863.725,70	3,83%

Il totale delle immobilizzazioni immateriali al netto dei relativi fondi di ammortamento è pari a 50,54 milioni di euro, in aumento di 1,86 milioni rispetto allo scorso esercizio. Le immobilizzazioni immateriali si riferiscono per la parte prevalente alle spese sostenute dalla Regione per l'acquisto e/o sviluppo dei software e applicativi informatici in uso e a spese sostenute dalla Regione per la manutenzione straordinaria di beni di terzi.

Fra gli investimenti più rilevanti della voce B.I.3 *Diritti di brevetto ed opere dell'ingegno* acquisiti a patrimonio nel 2021 vi sono quelli per manutenzione ed evoluzione di Sistemi Informativi a Supporto delle Imprese per la Digital Transition (0,94 milioni di euro) sul sistema informativo sanitario e socio sanitario e sul sistema informativo sociale della Regione Toscana (0,77 milioni di euro), quelli sui sistemi informativi del lavoro, rendicontazione fondi comunitari, formazione ed orientamento (0,72 milioni) e la manutenzione evolutiva dei Sistemi Informativi: Accreditamento, Anagrafe Educazione e Istruzione (POR FSE 2014/2020), PO FR Marittimo 2014–2020 e Progetto COMMIT (0,4 milioni) nonché sistemi operativi per complessivi 8,11 milioni di euro di cui 4,68 milioni di euro relativi al collaudo di software, la cui spesa era contabilizzata nell'esercizio precedente fra le immobilizzazioni immateriali in corso ed acconti.

Tra le immobilizzazioni immateriali, in particolare nella voce B.I.6 *Immobilizzazioni in corso ed acconti*, oltre agli investimenti e manutenzioni evolutive in sistemi informativi non ancora collaudati (6,6 milioni di euro), sono compresi anche gli investimenti effettuati dalla Regione su beni di terzi, prevalentemente beni del demanio statale, sulla base delle leggi vigenti che attribuiscono alle Regioni le relative funzioni. Nel 2021 sono state acquisite a patrimonio spese per manutenzioni straordinarie su beni demaniali dello Stato per complessivi 6,75 milioni di euro di cui oltre 4,95 milioni di euro relativi al collaudo di lavori iniziati negli esercizi precedenti e contabilizzati nella voce B.III.3 *Immobilizzazioni materiali in costruzione* che ha comportato pertanto una diversa attribuzione di categoria. Di seguito si riportano le principali acquisizioni:

Descrizione	Importo
2019EFI00002 - Lavori di Somma Urgenza per intervento di ripristino della capacità di contenimento idraulico in destra idraulica del Fiume Arno sul lungarno Diaz a valle del Ponte alle Grazie nella città di Firenze	2.847.378,72

Descrizione	Importo
LUNI_M-01_I - Interventi riduzione del rischio idraulico Aulla - Consolidamento statico temporaneo muro d argine in sinistra idraulica del F. Magra, tratto tra confluenze Taverone e Aulella - Importo a carico bilancio regionale	1.526.572,13
S.U. Pescaia Isolotto FI - Interventi conseguenti al crollo della pescaia dell'Isolotto sul Fiume Arno, nel Comune di Firenze (FI)	587.550,23
DODS2018PI0001 - Ripristino funzionalità dell'impianto di disconnessione sul Canale Usciana nel Comune di Santa Maria a Monte (PI) Sostituzione paratoie.	367.974,04
DODS2017FI0003 - Consolidamento del muro d argine sinistro del fiume Arno in loc. Ponte a Signa nel Comune di Lastra a Signa	357.590,42

Immobilizzazioni materiali

STATO PATRIMONIALE (ATTIVO)			2021	2020	Variazione assoluta	Variazione %
		<i>Immobilizzazioni materiali</i>	921.964.132,58	899.446.704,14	22.517.428,44	2,50%
II	1	Beni demaniali	221.936.991,61	200.933.838,65	21.003.152,96	10,45%
III	2	Altre immobilizzazioni materiali	627.466.183,91	634.315.108,24	-6.848.924,33	-1,08%
III	3	Immobilizzazioni in corso e acconti	72.560.957,06	64.197.757,25	8.363.199,81	13,03%

Le immobilizzazioni materiali, al netto dei relativi fondi di ammortamento, passano da 899,45 milioni di euro del 2020 a 921,96 milioni del 2021 con un incremento di 22,52 milioni.

A fronte di aumenti di investimenti per oltre 45,21 milioni di euro, nel corso dell'esercizio hanno trovato conclusione e corretta allocazione nelle poste patrimoniali circa 24,56 milioni di euro di cui 14,9 milioni già allocate nel precedente esercizio nel conto B.III.3 *Immobilizzazioni in corso e acconti*. In particolare si segnala:

- la conclusione delle operazioni di verifica sul patrimonio documentale Fratelli Alinari, acquisito per 12,2 milioni di euro alla voce B.II.1.9 *Altri beni demaniali* e per 1,32 milioni di euro fra le immobilizzazioni immateriali per diritti d'autore;
- l'inventariazione di 1,94 milioni di euro di beni mobili;
- il collaudo di opere relative a manutenzione straordinaria su strade regionali (6,42 milioni di euro), nonché l'acquisizione di terreni a seguito di procedure espropriative.

La voce immobilizzazioni materiali in corso ed acconti, sulla quale sono allocati 27,88 milioni di euro di nuovi investimenti, comprende prevalentemente le spese sostenute al 31.12.2021 per realizzazione di opere per la difesa del suolo finalizzate alla realizzazione di infrastrutture idrauliche o manutenzione straordinaria su opere idrauliche esistenti, per la manutenzione straordinaria di strade regionali, nonché lavori di migliorie sugli immobili di proprietà regionale.

Di seguito la tabella di dettaglio degli investimenti ricompresi nel valore delle "Immobilizzazioni in corso e acconti", con evidenziate le opere di maggiore importo:

Settore tipologia intervento	Descrizione Intervento	Importo
DIFESA DEL SUOLO	Interventi previsti dal D.O. 2016 per il recupero ed il riequilibrio della fascia costiera	3.083.564,94
	Accordo di programma - cassa espansione Fiume Arno - Renai	3.559.824,96
	Intervento di messa in sicurezza idraulica del centro abitato di Aulla e dell'abitato di Bagni di Podenzana alla confluenza tra il torrente Aulella e il fiume Magra 920 - Difese spondali sulla confluenza F.Magra- T.Aulella	2.734.761,55
	Interventi finalizzati alla riduzione del rischio idraulico dell'abitato di Aulla - II Stralcio - II Lotto - Inserimento Architettonico del muro d'argine	1.778.940,90

Settore tipologia intervento	Descrizione Intervento	Importo
	Riassetto idraulico del Borro di Covole (R2013OR0678)	1.628.160,21
	Intervento a priorità 1 (studio U7-a) - Realizzazione di un alveo di magra nella parte centrale della sezione del tratto terminale del corso d'acqua	1.564.243,04
	Straordinaria manutenzione, ristrutturazione, rifunzionalizzazione di n. 13 briglie/traverse presenti nel demanio fluviale del fiume Arno nel territorio della Provincia di Firenze e realizzazione di relativi impianti per la produzione idroelettrica	805.709,59
	Lavori di sistemazione morfologica litorale con riconfigurazione sistema difesa e ripascimento dell'arenile di Marina di Pisa e Tirrenia. Interventi di adeguamento opere difesa Celle 4 e 5. Opere di Completamento.	638.649,54
	Realizzazione cassa d'espansione Campo Regio	621.301,83
	Lavori di somma urgenza per la ricostruzione di un tratto muro crollato in riva destra del Fiume Serchio, in adiacenza al Piazzale Don R. Rossi nel capoluogo del Comune di Castelnuovo Garfagnana	500.533,06
	Lavori di messa in sicurezza del Torrente Carrione, lotto VIII, stralcio II	456.760,72
	Rinforzo argine torrente Montelungo – stralcio I	379.744,25
	Altri interventi minori	4.321.647,76
PATRIMONIO E LOGISTICA	Indennizzo per acquisizione sanante ex art. 42bis DPR 327/2000 (utilizzo senza titolo di un bene per scopi di interesse pubblico)	769.878,51
	Interventi manutenzioni straordinari su beni del patrimonio	725.906,79
	Acquisto immobile ex Mayer - Via Luca Giordano - Firenze	3.017.808,16
TRASPORTO PUBBLICO LOCALE	Interventi di messa in sicurezza delle linee ferroviarie ai sensi della direttiva ministeriale – nuovo soggetto LFI – (ex Rete Ferroviaria Toscana SPA)	6.990.315,34
VIABILITA'	SR 429 Variante tra Castelfiorentino e Certaldo	3.873.869,81
	SR 69 Variante di Ponte Mocarini	3.682.841,06
	SR 69 - Variante in riva destra dell' Arno LOTTO 1	2.911.924,62
	SR 325 Messa in sicurezza ed adeguamento	2.112.520,33
	Strada di grande comunicazione FI-PI-LI - Riipristino frana al Km 79+685	2.259.722,76
	SR 436 -3 lotto della Variante fra la località Pazzera e la SP Camporcioni	1.719.129,12
	SR 71 - Ammodernamento del tratto Arezzo - Bibbiena tratto Subbiano Nord - Calbenzano - S. Mama	2.461.646,22
	SRT 71- Variante alla SRT 71 in Comune di Cortona (da sud dell'abitato di Camucia allo svincolo con la Perugia-Bettolle)	1.387.334,31
	Completamento degli interventi di adeguamento e messa in sicurezza lotto 2A - Lavori viadotto del Turbone	1.126.066,63
	fattibilità tecnica ed economica della Ciclovia Tirrenica	269.586,78
	Altri interventi su strade regionali	7.037.492,72
RISANAMENTO AMBIENTALE	Lavori di piantumazione Parco della Piana fiorentina	1.176.951,15
	Altri interventi minori	919.578,09
BENI MOBILI	Progettazione e realizzazione e gestione del Sistema Cloud Toscana il community Cloud per la Pubblica Amministrazione in Toscana	4.706.571,95

Settore tipologia intervento	Descrizione Intervento	Importo
	Acquisto hardware da destinare allo sviluppo sistemi informativi in sanità	2.786.003,90
	Piattaforma digitale del Patrimonio Culturale	357.052,56
	Altri interventi minori	194.913,90
	Totale complessivo	72.560.957,06

Fra le variazioni in diminuzione delle consistenze patrimoniale si evidenziano dismissioni di beni mobili, per lo più completamente ammortizzati, per complessivi 0,97 milioni che hanno comportato minusvalenze patrimoniali per 0,195 milioni di euro, cessioni di beni immobili del patrimonio disponibile (L.R. 77/2004) per complessivi euro 0,16 milioni e la cessione di beni del patrimonio agricolo e Forestale (art. 27 L.R. 39/2000) per 0,58 milioni che complessivamente hanno determinato plusvalenze patrimoniali e minusvalenze patrimoniali rispettivamente di 0,66 e 0,12 milioni di euro.

Nella tabella che segue sono rappresentati il dettaglio delle variazioni subite dalle varie voci delle immobilizzazioni sia immateriali che materiali, nonché del relativo fondo ammortamento.

Descrizione voce di bilancio	Costo storico al 31/12/2020	Incremento al costo storico per nuove acquisizioni	incremento al costo storico per ingressi a titolo non oneroso	incremento per collaudo immobilizzazioni in corso ed acconti	Trasformazioni catastali e rettifiche	Correzioni per diversa attribuzione di categoria	Decremento al costo storico per vendita e fuori uso	costo storico al 31/12/2021	Fondo Amm.to al 31/12/2020	Rettifiche di valore del fondo derivanti da correzioni (*)	Ammortamenti anno 2021	Decremento del fondo per beni venduti o dismessi	Fondo Amm.to al 31/12/2021	Valore residuo immobilizzazioni al 31/12/2021
Immobilizzazioni immateriali														
B.I.3 - Diritti di brevetto ed utilizzazione opere dell'ingegno	107.124.596,92	3.431.017,45	-	5.995.103,96	-	-	-	116.550.718,33	81.343.015,45	-	8.144.389,17	-	89.487.404,62	27.063.313,71
B.I.4 - Concessioni, licenze, marchi e diritti simile	8.241,82	1.525,00	-	-	-	-	-	9.766,82	6.430,69	-	461,30	-	6.891,99	2.874,83
B.I.6 - Immobilizzazioni in corso ed acconti	28.866.155,72	6.617.083,86	-	(141.984,23)	(418.713,45)	-	-	34.922.541,90	6.704.390,76	(7.497,05)	5.226.696,28	-	11.923.589,99	22.998.951,91
B.I.9 - Altre	1.374.675,43	23.180,00	-	-	-	-	-	1.397.855,43	638.794,79	-	279.437,19	-	918.231,98	479.623,45
Totali immobilizzazioni immateriali	137.373.669,89	10.072.806,31	-	5.853.119,73	(418.713,45)	-	-	152.880.882,48	88.692.631,69	(7.497,05)	13.650.983,94	-	102.336.118,58	50.544.763,90
Immobilizzazioni materiali														
B.II.1.1 - Terreni	71.907.446,91	1.270.605,88	25.209,09	136.566,81	(11.367,06)	1.287.606,35	-	74.616.067,98	-	-	-	-	-	74.616.067,98
B.II.1.2 - Fabbricati	27.242,88	-	-	-	-	-	-	27.242,88	8.198,24	-	544,86	-	8.743,10	18.499,78
B.II.1.3 - Infrastrutture	9.193.385,54	21.472,50	-	6.393.555,46	-	-	(35.921,09)	15.572.492,41	1.498.601,65	-	384.180,41	(16.568,97)	1.866.213,09	13.706.279,32
B.II.1.9 - Altri beni demaniali	122.052.607,77	6.100.000,00	120.235,63	6.100.000,00	152.062,23	(138.289,89)	(12.427,77)	134.374.187,97	740.044,56	79,36	37.919,52	-	778.043,44	133.596.144,53
B.III.2.1 - Terreni	117.397.615,58	-	341.756,09	-	(834.068,38)	(1.147.997,44)	(162.032,16)	115.595.273,69	-	-	-	-	-	115.595.273,69
B.III.2.2 - Fabbricati	457.313.071,08	310.883,12	1.005.506,96	711.920,22	1.221.243,14	(1.319,02)	(525.904,59)	460.035.400,91	59.633.924,51	677.650,95	2.928.851,04	(283.768,43)	62.956.658,07	397.078.742,84
B.III.2.3 - Impianti e macchinari	1.463.342,02	76.075,17	1.473,04	-	-	-	(31.717,00)	1.509.173,23	654.657,80	-	205.073,92	(16.275,60)	843.456,12	665.717,11
B.III.2.4 - Attrezzature industriali e commerciali	6.172.907,79	210.549,98	8.799,72	4.148,00	-	-	(55.965,47)	6.340.440,02	3.756.920,69	-	213.680,27	(37.739,28)	3.932.861,68	2.407.578,34
B.III.2.5 - Mezzi di trasporto	45.470.564,95	628.010,52	73.200,00	-	-	-	(105.552,21)	46.066.223,26	13.714.323,91	-	2.413.071,14	(105.552,21)	16.021.842,84	30.044.380,42
B.III.2.6 - Macchine per ufficio e hardware	23.523.753,08	720.985,22	579.027,29	221.176,16	-	-	(524.784,33)	24.520.157,42	18.717.507,17	-	2.326.650,80	(510.587,36)	20.533.570,61	3.986.586,81
B.III.2.7 - Mobili e arredi	8.534.385,39	132.670,86	1.004.714,51	1.464,00	-	-	(145.309,88)	9.527.924,88	7.766.148,16	-	272.755,88	(82.325,26)	7.956.578,78	1.571.346,10
B.III.2.8 - Infrastrutture	89.210.714,02	157.896,67	-	23.107,54	-	-	(102.968,00)	89.288.750,23	13.679.974,89	-	2.677.800,35	(18.283,83)	16.339.491,41	72.949.258,82
B.III.2.99 - Altri beni materiali	3.201.169,42	16.764,50	8.366,30	-	-	-	(7.900,00)	3.218.400,22	48.957,96	-	2.142,48	-	51.100,44	3.167.299,78
B.III.3 - Immobilizzazioni in corso ed acconti	64.197.757,25	27.876.360,80	-	(19.445.057,92)	(68.103,07)	-	-	72.560.957,06	-	-	-	-	-	72.560.957,06
Totali immobilizzazioni materiali	1.019.665.963,68	37.522.275,22	3.168.288,63	(5.853.119,73)	459.766,86	0,00	(1.710.482,50)	1.053.252.692,16	120.219.259,54	677.730,31	11.462.670,67	(1.071.100,94)	131.288.559,58	921.964.132,58
Totali	1.157.039.633,57	47.595.081,53	3.168.288,63	-	41.053,41	0,00	(1.710.482,50)	1.206.133.574,64	208.911.891,23	670.233,26	25.113.654,61	(1.071.100,94)	233.624.678,16	972.508.896,48
(*) Trasformazioni catastali, diversa attribuzione di categoria, errori di registrazione valori e/o date														

Immobilizzazioni finanziarie

		STATO PATRIMONIALE (ATTIVO)	2021	2020	Variazione assoluta	Variazione %
IV		<i>Immobilizzazioni finanziarie</i>	486.345.858,05	489.641.181,05	-3.295.323,00	-0,67%
	1	Partecipazioni	346.261.833,65	339.068.697,60	7.193.136,05	2,12%
	2	Crediti	127.246.679,73	138.394.001,15	-11.147.321,42	-8,05%
	3	Altri titoli	12.837.344,67	12.178.482,30	658.862,37	5,41%

Le partecipazioni in società/enti partecipati (secondo le definizioni di cui al D.Lgs. 118/2011) e controllati, nonché le partecipazioni in enti/società in-house indipendentemente dalla quota di partecipazione, sono valutate, con le eccezioni più sotto richiamate, con il metodo del patrimonio netto sulla base dei bilanci degli enti/società controllati e/o partecipati al 31/12/2020 in quanto non ancora disponibili i bilanci dell'esercizio 2021.

Gli statuti delle fondazioni partecipate dalla Regione in genere non prevedono il rimborso della quota di partecipazione ai fondatori in caso di liquidazione. Pertanto, il valore di tali partecipazioni è accantonato in apposita riserva indisponibile del patrimonio netto e le relative variazioni non hanno incidenza sul conto economico.

Con DM 1 settembre 2021 è stato variato il principio contabile 4/3 al paragrafo 6.3 prevedendo che, a partire dal rendiconto 2021, gli incrementi di valore delle partecipate valutate con il metodo del patrimonio netto vengano registrate con contropartita l'aumento della riserva indisponibile destinata all'applicazione di detto metodo, mentre le perdite di valore dovranno essere imputate al conto economico.

Le immobilizzazioni finanziarie passano da 489,64 milioni di euro del 2020 a 486,35 milioni di euro del 2021. Il valore delle partecipazioni immobilizzate possedute in società controllate, società partecipate e in enti strumentali passano dai 339,07 milioni del 2020 ai 346,26 milioni del 2021.

La variazione positiva di circa 7 milioni di euro nella consistenza è dovuta prevalentemente all'andamento positivo e alla conseguente capitalizzazione degli utili relativi all'esercizio 2020, oltre che alle seguenti situazioni da mettere in evidenza:

- l'incremento del patrimonio netto dell'Ente Terre Regionali Toscane è dovuto alla creazione di una riserva indisponibile di circa 2,2 milioni di euro determinata per 1,7 milioni di euro dalle riserve derivanti dall'applicazione del metodo del patrimonio netto per la valutazione della partecipata, conferita gratuitamente all'Ente, e per euro 0,5 milioni di euro dalla riserva per contributo destinato alla patrimonializzazione della Soc. Agricola Suvignano S.r.l. mediante interventi sul patrimonio immobiliare e mobiliare della società;
- l'incremento della partecipazione di circa 0,8 milioni di euro della società Firenze Fiera S.p.A. è dovuto alla scelta di rivalutare beni immobili (Palazzo degli Affari), così come previsto dal Decreto Legge 104/2020 convertito nella Legge n. 126/2020, per 8,56 milioni di euro e iscrivendo in contropartita una riserva del patrimonio netto di 6,09 milioni di euro al netto delle imposte differite;
- la riduzione del patrimonio netto di Arpat e Arti per un totale di circa 0,8 milioni di euro è dovuta all'accertamento e restituzione nell'esercizio 2021 degli utili conseguiti nell'esercizio 2019 e che nel 2020 erano stati contabilizzati a patrimonio netto;
- il valore della partecipazione della società Internazionale Marmi e Macchine Carrara S.p.A. risulta svalutato per circa 3,6 milioni di euro in quanto nell'assemblea straordinaria del 29 giugno 2021 i soci hanno deliberato la riduzione facoltativa del capitale sociale da euro 32,1 milioni ad euro 12,14 milioni con conseguente riduzione del valore di ogni azione da euro 1,80 ad euro 0,68;

Infine si evidenzia che alla presentazione di questo rendiconto:

- non è stato possibile esaminare il bilancio dell'esercizio 2020 dell'Ente Parco Regionale di Migliarino, San Rossore e Massaciuccoli in quanto trasmesso a fine del mese di Aprile 2022, pertanto poiché il dato 2019 appare sostanzialmente confermato con il 2020 non si è ritenuto di non dover procedere alla rettifica della valore già iscritto in bilancio;
- il bilancio dell'esercizio 2020 dell'Autorità Portuale Regionale non è ancora approvato dal Consiglio Regionale, tuttavia è stato adottato e attualmente all'esame dei comitati portuali; per la valutazione del valore della partecipazione si sono considerate comunque le risultanze del suddetto bilancio.
- Il bilancio dell'esercizio 2020 della società Terme di Montecatini S.p.A. non è stato approvato; il valore della partecipazione è stato mantenuto al valore dell'anno precedente in relazione all'ultimo bilancio approvato disponibile riferito all'esercizio 2019.

Di seguito l'elenco delle partecipazioni iscritte in bilancio ed il raffronto con la corrispondente valutazione iscritta al 31/12/2020:

B.IV.1.a Partecipazioni in imprese controllate				
Denominazione	Partecipazione %	Valutazione al 31/12/2020	Valutazione al 31/12/2021	Variazione
A.P.R. - Autorità Portuale Regionale	100	269.957,16	715.592,99	445.635,83
A.R.D.S.U. - Azienda Regionale per il Diritto allo Studio Universitario	100	77.697.110,40	81.080.765,69	3.383.655,29
A.R.P.A.T. - Agenzia Regionale per la Protezione Ambientale della Toscana	100	22.588.212,00	22.099.639,20	488.572,80
A.R.S. - Agenzia Regionale di Sanità	100	1.818.709,48	1.838.496,44	19.786,96
ARTEA – Azienda Regionale Toscana per le Erogazioni in Agricoltura	100	804.839,40	807.048,40	2.209,00
Consorzio La.MMA - Laboratorio di Monitoraggio e Modellistica Ambientale per lo sviluppo sostenibile	66,67	415.296,10	589.471,47	174.175,37
E.A.U.T.- Ente Acque Umbre-Toscane	50	1.450.010,50	1.464.935,50	14.925,00
F.S.T. - Fondazione sistema toscana	100	4.996.088,00	5.114.591,00	118.503,00
I.R.P.E.T. - Istituto Regionale per la Programmazione Economica della Toscana	100	1.798.576,00	1.887.637,60	89.061,60
Ente Parco Regionale della Maremma	100	652.013,72	653.224,42	1.210,70
Ente Parco Regionale delle Alpi Apuane	100	1.388.864,12	1.442.635,45	53.771,33
Ente Parco di Migliarino, San Rossore e Massaciuccoli (1)	100	3.870.818,00	3.870.818,00	-
Sviluppo Toscana S.p.A.	100	14.653.768,00	15.866.361,00	1.212.593,00
Ente Terre Regionali Toscane	100	13.410.389,00	16.107.832,00	2.697.443,00
T.P.T. - Toscana Promozione Turistica	100	2.585.304,00	2.604.736,00	19.432,00
A.R.T.I. - Agenzia Regionale Toscana per l'Impiego	100	3.002.285,00	2.666.419,00	335.866,00
A.R.R.R. S.p.A. – Agenzia Regionale Recupero Risorse	100	4.738.794,00	4.738.794,00	-
Istituto degli Innocenti ASP	60	66.666.892,80	66.876.353,40	209.460,60
Alatoscana S.p.A.	51,05	1.440.642,31	1.446.223,19	5.580,88
Consorzio Z.I.A.	51	960.452,91	975.250,56	14.797,65
Arezzo Fiere e Congressi S.r.l.	39,89	13.533.247,74	13.561.888,76	28.641,02

Denominazione	Partecipazione %	Valutazione al 31/12/2020	Valutazione al 31/12/2021	Variazione
Fidi Toscana S.p.A.	49,41	53.335.751,98	54.636.651,59	1.300.899,61
Firenze Fiera S.p.A.	31,95	6.501.216,99	7.282.922,56	781.705,57
Terme di Montecatini S.p.A. (1)	67,12	16.717.607,26	16.717.607,26	-
Totale		315.296.846,87	325.045.895,48	9.749.048,61

(1) La valutazione si basa sull'ultimo bilancio disponibile relativo all'esercizio 2019

B.IV.1.b Partecipazioni in imprese partecipate				
Denominazione	Partecipazione %	Valutazione al 31/12/2020	Valutazione al 31/12/2021	Variazione
Internazionale Marmi e macchine Carrara S.p.A.	36,4	8.066.979,56	4.448.254,86	- 3.618.724,70
Interporto Toscano "A. Vespucci" S.p.A.	23,56	5.418.718,77	6.085.059,81	666.341,04
Co.Svi.G. - Consorzio per lo Sviluppo delle aree Geotermiche - Soc. Cons. a r.l.	14,47	438.471,29	649.886,77	211.415,48
Consorzio ME.TIS	8,33	120.691,12	143.019,01	22.327,89
Fondazione Teatro Metastasio di Prato (*)	20	32.691,00	32.757,56	66,56
Fondazione del Maggio Musicale F.no (*)	20	825.606,73	893.052,60	67.445,87
Totale		14.903.158,47	12.252.030,61	- 2.651.127,86

(*) La percentuale di partecipazione è commisurata ai diritti di voto in seno all'organo decisionale della Fondazione

B.IV.1.c Partecipazioni in altri soggetti				
Valore al costo ridotto delle perdite durevoli				
Denominazione	Partecipazione %	Valutazione al 31/12/2020	Valutazione al 31/12/2021	Variazione
Banca popolare Etica	0,05	25.848,67	25.848,67	-
CET Società Consortile Energia Toscana S.c.a r.l.	0,51	813,04	813,04	-
Interporto Toscana Centrale S.p.A.	12,51	1.656.778,20	1.656.778,20	-
Italcertifer S.p.A.	11	335.861,84	335.861,84	-
S.E.A.M. S.p.A. - Società Esercizio Aeroporto della Maremma	7,08	156.721,40	156.721,40	-
Toscana Aeroporti S.p.A.	5,03	1.544.330,70	1.544.330,70	-
Valutazione con metodo del patrimonio netto				
Denominazione	Partecipazione %	Valutazione al 31/12/2020	Valutazione al 31/12/2021	Variazione
Fondazione Orchestra regionale Toscana (*)	60	4.079.354,09	4.161.716,32	82.362,23
Fondazione Toscana Spettacolo (*)	60	466.980,83	490.653,07	23.672,24
Fondazione Scuola di musica di Fiesole (*)	6,67	62.765,33	50.737,67	- 12.027,66
Fondazione Scuola interregionale di polizia locale (*)	20	246.556,60	261.360,20	14.803,60
Fondazione Toscana Life Sciences (*)	7,14	42.681,56	51.289,05	8.607,49
Fondazione Ginori (*)	20,00	200.000,00	158.085,40	41.914,60
FAF Toscana (Fondazione Alinari)	100	50.000,00	69.712,00	19.712,00
Totale		8.868.692,26	8.963.907,56	95.215,30

(*) La percentuale di partecipazione è commisurata ai diritti di voto in seno all'organo decisionale della Fondazione

I crediti inseriti tra le immobilizzazioni finanziarie sono pari a 127,25 milioni ed includono i finanziamenti concessi dalla Regione ad amministrazioni pubbliche, imprese controllate ed altri soggetti, riscuotibili negli esercizi successivi, al netto del relativo fondo svalutazione crediti, ivi compresi quelli erogati per il tramite di Fidi Toscana Spa per 81,11 milioni di euro.

I crediti verso imprese controllate, pari a 44,84 milioni di euro, sono relativi ai contratti di prestito subordinato soci concessi dalla Regione a Fidi Toscana Spa nel periodo 2009/2011 finalizzati alla concessione di garanzie per le imprese.

La voce "altri titoli" è pari a 12,84 milioni di euro con un aumento di 0,66 milioni di euro rispetto all'anno precedente, e fa riferimento ai fondi comuni di investimento mobiliari ed immobiliari detenuti dalla Regione al 31/12/2021. Nella voce sono compresi i valori del fondo FIA italiano immobiliare chiuso "i3 Università" gestito da Invimit, il fondo mobiliare Toscana Venture, il fondo mobiliare Toscana Innovazione ed il fondo immobiliare Housing toscano. Per quest'ultimo fondo la Regione Toscana ha proceduto nel corso dell'esercizio 2021 ad incrementare le proprie quote per 1,0 milioni di euro. Relativamente agli altri tre fondi, tenuto conto del perdurare dei risultati negativi degli ultimi quattro anni si è ritenuto prudenzialmente di procedere alla loro svalutazione: Fondo Toscana Innovazione per circa 31 mila euro, Fondo i3 Università per circa 454 mila euro e Fondo Toscana Venture per circa 17 mila euro.

Attivo circolante

Rimanenze

STATO PATRIMONIALE (ATTIVO)			2021	2020	Variazione assoluta	Variazione %
I		<i>Rimanenze</i>	319.091,85	252.779,89	66.311,96	26,23%

Le rimanenze di beni di consumo al 31/12/2021 ammontano a 319.091,85 euro e comprendono, oltre alla cancelleria, beni di facile consumo giacenti presso il magazzino della Protezione civile nonché materiale e dispositivi per la prevenzione e la sicurezza nei luoghi di lavoro.

Crediti

STATO PATRIMONIALE (ATTIVO)			2021	2020	Variazione assoluta	Variazione %
II		<i>Crediti</i>	3.943.752.915,26	3.820.569.393,46	123.183.521,80	3,22%
	1	Crediti di natura tributaria	2.282.873.323,86	2.300.752.159,65	-17.878.835,79	-0,78%
	2	Crediti per trasferimenti e contributi	1.187.125.031,53	1.021.169.608,26	165.955.423,27	16,25%
	3	Verso clienti ed utenti	20.299.761,51	16.175.176,64	4.124.584,87	25,50%
	4	Altri crediti	453.454.798,36	482.472.448,91	-29.017.650,55	-6,01%

I crediti ammontano a 3.943,75 milioni di euro, in aumento rispetto all'esercizio precedente quando ammontavano a 3.820,57 milioni di euro.

La maggior parte dei crediti sono costituiti da crediti di natura tributaria, che ammontano a 2.282,87 milioni di euro. I crediti verso clienti ed utenti ammontano al 31/12/2021 a 20,30 milioni di euro e si riferiscono in gran parte ai canoni sulle concessioni del demanio idrico ai sensi della L.R. 22/2015. Nella voce "altri crediti" sono inclusi i fondi da erogare a terzi beneficiari attraverso i soggetti gestori Fidi Toscana Spa, ARTEA e Sviluppo Toscana per un totale di 425,90 milioni di euro. Tutti gli importi sono al netto del relativo fondo svalutazione crediti.

Di seguito si riporta la riconciliazione tra l'ammontare dei residui attivi del conto del bilancio e l'ammontare dei crediti iscritti nell'attivo circolante nonché dei crediti iscritti nelle immobilizzazioni finanziarie dello stato patrimoniale al 31/12/2021:

Conto stampa	Residui attivi	Accertamenti incassati su conto corrente postale al 31.12.2021	Crediti per ruoli ante 2015	Crediti per stralcio crediti da contabilità finanziaria (*)	rettifica da eseguire sulla base dichiarazione IVA	Crediti di finanziamento e fondi in gestione	Saldo crediti al 31.12.2021	FSC	Totale crediti in Stato Patrimoniale al 31.12.2021
B.IV.2.a						1.301.532,42	1.301.532,42		1.301.532,42
B.IV.2.b						102.339.967,51	102.339.967,51	57.503.949,77	44.836.017,74
B.IV.2.d						84.490.472,11	84.490.472,11	3.381.342,54	81.109.129,57
Totale - Immobilizzazioni finanziarie - Crediti									127.246.679,73
C.II.1.a	1.089.512.496,77						1.089.512.496,77		1.089.512.496,77
C.II.1.b	780.523.245,98	-864.088,94	181.518.555,46				961.177.712,50	619.614.659,08	341.563.053,42
C.II.1.c	851.797.773,67						851.797.773,67		851.797.773,67
C.II.2.a	933.235.259,9						933.235.259,88		933.235.259,88
C.II.2.d	253.889.771,65						253.889.771,65		253.889.771,65
C.II.3	47.728.867,31	-11.425.580,68	4.933.994,47	87.179,51		483.630,54	41.808.091,15	21.508.329,64	20.299.761,51
C.II.4.a	34.881,00				-8.973,00		25.908,00		25.908,00
C.II.4.b	474.088,63						474.088,63		474.088,63
C.II.4.c	115.855.079,88	-65.747,53		9.166.539,42		454.585.593,84	579.541.465,61	126.586.663,88	452.954.801,73
Totale - Attivo circolante - Crediti									3.943.752.915,26
Totale	4.073.051.464,77	-12.355.417,15	186.452.549,93	9.253.718,93	-8.973,00	642.717.565,88	4.899.594.539,90	828.594.944,91	4.070.999.594,99

(*) I crediti di dubbia e difficile esazione possono essere stralciati dal conto del bilancio ai sensi del paragrafo 9.1 del principio contabile 4/2 allegato al D.Lgs. 118/2011. Tali crediti rimangono tuttavia fra i crediti dello stato patrimoniale fino al compimento dei termini di prescrizione ed eventuale adeguamento del fondo svalutazione crediti.

Attività finanziarie che non costituiscono immobilizzazioni

STATO PATRIMONIALE (ATTIVO)		2021	2020	Variazione assoluta	Variazione %
III	Attività finanziarie che non costituiscono immobilizzazioni	16.034.895,61	16.332.021,26	-297.125,65	-1,82%

Nella voce "Partecipazioni", pari a complessivi 16,03 milioni di euro, è compreso il valore delle partecipazioni detenute dalla Regione in società non strategiche in base al Piano di razionalizzazione approvato. Si tratta in particolare delle partecipazioni nelle società Terme di Casciana Spa, Terme di Chianciano Immobiliare Spa entrambe in liquidazione nonché delle partecipazioni nei Consorzi e cooperative ex ETSAF rispetto alle quali la Regione ha presentato richiesta di recesso.

La riduzione del valore di circa 297mila euro si riferisce alla partecipazione nella società Terme di Chianciano Immobiliare S.p.A. (27mila euro), Terme di Casciana S.p.A. (91mila euro), Coop. ARS in liquidazione (168mila euro) e Coop. Olearia Boccaccio (11mila euro), queste ultime 2 completamente svalutate in quanto risultano cancellate dal registro delle imprese. Rimangono immutati rispetto all'esercizio precedente gli altri valori.

C.III.1 Attività finanziarie che non costituiscono immobilizzazioni - Partecipazioni				
Valore al costo ridotto delle perdite durevoli				
Denominazione	Partecipazione %	Valutazione al 31/12/2020	Valutazione al 31/12/2021	Variazione
Terme di Casciana S.p.A. in liquidazione	75,66	4.836.015,05	4.744.852,26	- 91.162,79
Terme di Chianciano Imm.re S.p.A. in liquidazione	73,81	11.265.683,78	11.238.396,51	- 7.287,27

Denominazione	Partecipazione %	Valutazione al 31/12/2020	Valutazione al 31/12/2021	Variazione
Avola Soc. Coop. Agricola a.r.l. (fusa in La Tosca Soc.Coop.Agr.)		25.820,00	25.820,00	-
Cantina di Capalbio - Soc. Coop. agricola a r.l. in liquidazione		1,00	1,00	-
Comunione Capalbiaccio società semplice		1,00	1,00	-
Cooperativa agricola Allevatori Riuniti Sovicille (A.R.S.) in liquidazione		167.830,00	-	- 167.830,00
Cooperativa Agriturismo Etruria – Società cooperativa (In sigla: Coopagret Società Cooperativa) in liquidazione		25.822,84	25.822,84	-
Cooperativa Olearia Boccaccio – società agricola Cooperativa in liquidazione		10.845,59	-	- 10.845,59
Cooperativa produttori agricoli San Vittore – Società agricola Cooperativa in liquidazione		1,00	1,00	-
Valdarno superiore – Società Cooperativa Agricola in liquidazione		1,00	1,00	-
Totale		16.332.021,26	16.034.895,61	- 297.125,65

Disponibilità liquide

STATO PATRIMONIALE (ATTIVO)		2021	2020	Variazione assoluta	Variazione %
IV	Disponibilità liquide	1.655.197.296,70	1.215.957.820,75	245.868.250,74	25,34%

Le disponibilità liquide ammontano complessivamente al 31/12/2021 a 1.655,20 milioni di euro, di cui 1.623,53 è la giacenza presso il tesoriere al 31/12/2021, in aumento rispetto all'anno precedente quando ammontava a 1.168,84 milioni.

La voce "altri depositi bancari e postali" riguarda le disponibilità presso i conti correnti postali ed ammonta a 31,40 milioni di euro, in diminuzione rispetto al 2020 quando ammontava a 46,80 milioni di euro.

I valori in cassa, costituiti da valori bollati, buoni carburante e titoli di viaggio, ammontano ad euro 269.477,67.

Ratei e risconti

STATO PATRIMONIALE (ATTIVO)		2021	2020	Variazione assoluta	Variazione %
	Ratei e risconti	394.884,96	426.675,35	-31.790,39	-7,45%

Ai fini della determinazione di tali importi è stata effettuata una ricognizione per le voci relative ad affitti, assicurazioni e interessi partendo dalla contabilità finanziaria della Regione. I risconti attivi ammontano al 31/12/2021 a 394.884,96 euro e si riferiscono a canoni di locazioni passive, assicurazioni e contratti di servizio.

PASSIVITA'

Patrimonio netto

STATO PATRIMONIALE (PASSIVO)		2021	2020	Variazione assoluta	Variazione %
A)	PATRIMONIO NETTO	-1.036.922.090,56	-1.022.810.939,07	-14.111.151,49	-1,38%

Il patrimonio netto al 31/12/2021 è negativo ed ammonta a -1.037 milioni di euro in peggioramento rispetto all'esercizio precedente a causa del risultato economico negativo della gestione pari a 25,76 milioni di euro.

In conformità al principio contabile 4/3 “principio contabile applicato alla contabilità economico-patrimoniale”, a decorrere dal rendiconto 2021 le poste iscritte nel Patrimonio Netto sono riclassificate come meglio descritto al paragrafo 9.2 “Criteri di valutazione”.

Con scritture di assestamento si è quindi proceduto a stornare alle pertinenti voci IV) e V) il saldo negativo del Fondo di dotazione, sulla cui determinazione si rinvia a quanto specificato nelle relazioni di accompagnamento al rendiconto dei precedenti esercizi, al netto delle riserve disponibili positive costituite per destinazione degli utili conseguiti negli esercizi precedenti ed allocate alla voce II.a), che scompare dagli schemi di bilancio adottati a decorrere dall’esercizio 2021.

La tabella sotto riportata mostra le variazioni del Patrimonio Netto tra il 31/12/2020 e il 31/12/2021. Si ricorda in particolare che nell’ambito della L.R. 25/2021 (legge regionale di assestamento del bilancio di previsione 2021/2023) l’utile dell’esercizio 2020 è stato destinato per euro 17.651.590,97 alla costituzione del fondo indisponibile per l’applicazione prevista dal metodo del Patrimonio Netto ai sensi del Punto 6.3 dell’Allegato 4/3 al DLgs 118/2011, e la parte restante pari ad euro 303.755.191,21 ad incremento di una riserva disponibile.

Nel corso dell’esercizio 2021 inoltre si è provveduto ad incrementare la riserva indisponibile per i beni demaniali, patrimoniali indisponibili e per i beni culturali, in relazione ai nuovi investimenti e agli ammortamenti dell’anno, nonché ad adeguare la riserva indisponibile a seguito dei conferimenti al fondo di dotazione di enti le cui partecipazioni non hanno valore di liquidazione sia in relazione alle nuove acquisizioni che alle modifiche di valori delle partecipazioni già iscritte in bilancio.

Infine si evidenzia l’applicazione del novellato principio contabile relativo alle partecipazioni valutate con il metodo del patrimonio netto in base al quale gli incrementi di valore della partecipazione da iscrivere nel bilancio d’esercizio trovano contropartita nella riserva indisponibile per l’applicazione del metodo del patrimonio netto e non alla voce “rivalutazioni” del conto economico. Tale applicazione ha contribuito pertanto al peggioramento del risultato d’esercizio.

	Valore al 31.12.2020	Destinazione utile es. precedente	variazioni per corretta imputazione	applicazione principi contabili partecipazioni e patrimonio indisponibile	variazioni per applicazione nuovo principio contabile relativo al Patrimonio Netto	Risultato d'esercizio	Valore al 31.12.2021
I Fondo di dotazione	-2.753.995.156,92				2.753.995.156,92		0,00
II Riserve	1.409.777.435,67	321.406.782,18	0,00	11.636.299,55	-751.866.643,11		990.953.874,29
a) da risultato economico di esercizi precedenti	466.288.686,16	303.755.191,21		-18.177.234,26	-751.866.643,11		0,00
b) da capitale	5.843.412,96		-5.843.412,96				0,00
c) da permessi a costruire							0,00
d) riserve indisponibili per beni demaniali, patrimoniali e culturali	864.971.807,61			18.177.234,26			883.149.041,87
e) altre riserve indisponibili	72.673.528,94	17.651.590,97	5.843.412,96	11.636.299,55	0,00		107.804.832,42
1) riserve indisponibili derivanti da partecipazioni senza valore di liquidazione	72.673.528,94			162.727,73			72.836.256,67
2) riserve indisponibili per l'applicazione del metodo del patrimonio netto		17.651.590,97	5.843.412,96	11.473.571,82			34.968.575,75
f) Altre riserve disponibili							
III Risultato economico dell'esercizio	321.406.782,18	-321.406.782,18				-25.747.451,04	-25.747.451,04
IV Risultati economici di esercizi precedenti					-1.118.979.471,94		-1.118.979.471,94
V Riserve negative per beni indisponibili					-883.149.041,87		-883.149.041,87
TOTALE PATRIMONIO NETTO (A)	-1.022.810.939,07	0,00	0,00	11.636.299,55	0,00	-25.747.451,04	-1.036.922.090,56

Di seguito si riporta dettaglio degli incrementi di valore delle partecipazioni registrate con aumento della riserva vincolata:

Denominazione Ente/Società Partecipata	Incrementi di valore delle partecipazioni che hanno incrementato la riserva vincolata
A.P.R. - Autorità Portuale Regionale	445.635,83
A.R.D.S.U. - Azienda Regionale per il Diritto allo Studio Universitario	3.383.655,29
A.R.S. - Agenzia Regionale di Sanità	19.786,96
Alatoscana S.p.A.	5.580,88
Arezzo Fiere e Congressi S.r.l.	28.641,02
ARTEA – Azienda Regionale Toscana per le Erogazioni in Agricoltura	2.209,00
Co.Svi.G. - Consorzio per lo Sviluppo delle aree Geotermiche - Soc. Cons. a r.l.	211.415,48
Consorzio La.MMA - Laboratorio di Monitoraggio e Modellistica Ambientale per lo sviluppo sostenibile	174.175,37
Consorzio ME.TIS (in house)	22.327,89
Consorzio Z.I.A.	14.797,65
E.A.U.T.- Ente Acque Umbre-Toscane	14.925,00
Ente Parco Regionale della Maremma	1.210,70
Ente Parco Regionale delle Alpi Apuane	53.771,33
Ente Terre Regionali Toscane	2.697.443,00
F.S.T. - Fondazione sistema toscana (*)	118.503,00
Fidi Toscana S.p.A.	1.300.899,61
Firenze Fiera S.p.A.	781.705,57
I.R.P.E.T. - Istituto Regionale per la Programmazione Economica della Toscana	89.061,60
Interporto Toscano “A. Vespucci” SPA	666341,04
Istituto degli Innocenti	209.460,60
Sviluppo Toscana S.p.A. (in house)	1.212.593,00
T.P.T. - Toscana Promozione Turistica	19.432,00
Totale incremento valore delle partecipazioni valutate col metodo del patrimonio netto con incremento del valore della Riserva vincolata al metodo del patrimonio netto	11.473.571,82

Fondi per rischi ed oneri

	STATO PATRIMONIALE (PASSIVO)	2021	2020	Variazione assoluta	Variazione %
B)	FONDI PER RISCHI E ONERI	22.551.473,69	12.111.689,97	10.439.783,72	86,20%

Alla fine del 2021 i fondi rischi e oneri ammontano complessivamente a 22,55 milioni. Tale somma include il fondo per la copertura degli oneri futuri per il personale per circa 3,97 milioni di euro, il fondo spese legali per 17,05 milioni di euro, il fondo indennità di fine mandato (1,54 milioni).

In considerazione dell'applicazione del metodo del patrimonio netto, non è più accantonato tra i fondi rischi il fondo perdite societarie secondo quanto previsto dal Punto 4.22 dell'Allegato 4/3.

Fondo svalutazione crediti

L'importo del fondo svalutazione crediti al 31/12/2021 è pari a 828,59 milioni di euro (nel 2020 era pari a 732,32 milioni). Di questo importo euro 585,34 milioni corrisponde al fondo crediti dubbia esigibilità della contabilità finanziaria che aumenta rispetto all'anno precedente di circa 98,07 milioni di euro; la parte restante si riferisce alla svalutazione di crediti non inseriti tra i residui attivi. Con riferimento alla svalutazione di crediti non presenti fra i residui attivi, in particolare 158,39

milioni corrispondono alla svalutazione dei crediti per i ruoli coattivi tributari emessi fino al 31/12/2014. In base a quanto previsto dal punto 3.3 dell'allegato 4/2 del D.Lgs. 118/2011, infatti, le entrate che negli esercizi precedenti a quello di entrata in vigore del principio stesso venivano accertate per cassa (ivi comprese quelle relative ai ruoli coattivi) devono continuare ad essere accertate per cassa fino al relativo esaurimento, e, ai fini di una effettiva trasparenza contabile, indicati nell'attivo circolante dello stato patrimoniale al netto dello specifico fondo svalutazione crediti. Oltre 57 milioni di euro riguardano la svalutazione del credito relativo ai contratti di prestito subordinato soci concessi dalla Regione a Fidi Toscana Spa nel periodo 2009/2011 finalizzati alla concessione di garanzie per le imprese. Infine, 9,25 milioni di euro si riferiscono al valore dei residui attivi stralciati dal conto del bilancio ai sensi del paragrafo 9.1 dell'allegato 4/2 al D.Lgs. 118/2011.

Il fondo svalutazione crediti non è evidenziato nel prospetto di stato patrimoniale in quanto è stato portato in diretta riduzione dei crediti cui si riferisce (si veda tabella di riconciliazione dei crediti nella sezione Crediti dello Stato Patrimoniale).

Trattamento di fine rapporto

	STATO PATRIMONIALE (PASSIVO)	2021	2020	Variazione assoluta	Variazione %
C)	TRATTAMENTO DI FINE RAPPORTO	0	0	0,00	0,00%

Non vi sono dipendenti regionali, a tempo determinato o indeterminato, per i quali la Regione debba pagare direttamente il trattamento di fine rapporto. Per i dipendenti regionali infatti il trattamento di fine rapporto è pagato dall'INPS (ex INPDAP). Pertanto tale voce non è valorizzata.

Debiti

	STATO PATRIMONIALE (PASSIVO)	2021	2020	Variazione assoluta	Variazione %
D)	DEBITI	6.960.556.313,27	6.571.833.482,97	388.722.830,30	5,91%
	1 Debiti da finanziamento	1.960.044.857,54	3.859.733.994,60	-1.899.689.137,06	-49,22%
	2 Debiti verso fornitori	549.566,43	512.217,30	37.349,13	7,29%
	3 Acconti	514.600,00	618.500,00	-103.900,00	-16,80%
	4 Debiti per trasferimenti e contributi	2.314.332.327,85	1.968.333.724,52	345.998.603,33	17,58%
	5 Altri debiti	2.685.114.961,45	742.635.046,55	1.942.479.914,90	261,57%

I debiti ammontano a 6.960,56 milioni di euro di cui 1.960,04 relativi ai debiti di finanziamento. L'anno precedente i debiti ammontavano a 6.571,83 milioni di cui 3.859,73 relativi a debiti di finanziamento.

La consistente riduzione del debito di finanziamento è la conseguenza della modifica apportata all'allegato 4/3 del D.Lgs. 118/2011 (Principio contabile applicato concernente la contabilità economico patrimoniale degli enti in contabilità finanziaria) dall'art. 4 del Decreto Ministeriale del 1 settembre 2021 secondo cui tale voce non comprende le somme anticipate dalla Tesoreria dello Stato per la sanità che devono essere contabilizzate alla voce D5 – Altri debiti – lett d).

Nell'esercizio 2021 sono stati contratti nuovi mutui per complessivi 157,95 con la Cassa Depositi e Prestiti. Si ricorda che nell'anno 2020, al fine di reperire maggiori risorse finanziarie, nel nuovo contesto originato dall'emergenza epidemiologica Covid-2019, in conseguenza dell'autorizzazione contenuta nella legge regionale 38/2020, la Regione aveva proceduto alla rinegoziazione di alcuni contratti di prestito con la stessa Cassa Depositi e Prestiti mediante estensione della durata

dell'ammortamento fino alla data del 31 dicembre 2043 e al tasso d'interesse fisso ottenendo un risparmio nel triennio 2020 – 2022 sia in termini di interessi che di quota capitale da rimborsare.

Nella voce relativa ai debiti di finanziamento da pubbliche amministrazioni è compresa l'anticipazione di liquidità ex Decreto Legge 35/2013.

Nella voce "acconti" pari a 0,51 milioni di euro sono ricomprese le somme incassate in via di anticipo relativamente alle aste effettuate nell'anno 2019 per la vendita del complesso immobiliare in Firenze, situato in via della Carra – via delle Porte Nuove, nonché alle aste effettuate nell'anno 2020 per la vendita del complesso immobiliare in Firenze denominato Villa Basilewsky e di terreni situati nei Comuni di Castiglione della Pescaia, Chiusi della Verna e Roccastrada.

La voce "altri debiti" è notevolmente aumentata passando da 742,63 milioni di euro a 2.685,11 milioni di euro in virtù della modifica apportata dal Decreto Ministeriale del 1 settembre 2021 come sopra descritto. Inoltre in questa voce sono contabilizzati gli impegni del perimetro sanitario assunti ex art. 20 del D.Lgs. 118/2011.

Sono altresì compresi tra i debiti gli impegni caduti in perenzione fino al 2015, sulla base della normativa contabile previgente, e che al 31/12/2021 ammontano a 73,91 milioni di euro.

Di seguito si riporta la riconciliazione tra l'ammontare dei residui passivi e perenti della contabilità finanziaria e l'ammontare dei debiti iscritti nel passivo dello stato patrimoniale al 31/12/2021:

Descrizione	Valori al 31.12.2021
Residui passivi	4.920.275.092,62
Residui passivi perenti	73.911.320,31
Debiti di finanziamento non contenuti tra i residui passivi	1.959.652.281,10
Debiti inerenti oneri relativi al prestito subordinato a FIDI Toscana (maturati economicamente ma non esigibili al 31/12/2021)	6.203.019,24
Acconti	514.600,00
Debiti iscritti nello stato patrimoniale	6.960.556.313,27

Ratei e risconti e contributi agli investimenti

	STATO PATRIMONIALE (PASSIVO)	2021	2020	Variazione assoluta	Variazione %
E)	RATEI E RISCONTI E CONTRIBUTI AGLI INVESTIMENTI	1.128.368.142,51	930.173.380,23	198.194.762,28	21,31%
I	Ratei passivi	44.556.052,54	43.274.986,51	1.281.066,03	2,96%
II	Risconti passivi	1.083.812.089,97	886.898.393,72	196.913.696,25	22,20%

La voce ammonta complessivamente a 1.128,38 milioni di euro, con un aumento di 198,21 milioni di euro rispetto al valore dell'anno precedente.

I ratei passivi sono pari a 44,56 milioni di euro ed includono il compenso per il salario accessorio dei dipendenti da pagare nell'anno 2022, ma di competenza economica del 2021 (33,33 milioni) e interessi passivi su anticipazioni di liquidità del MEF (11,23 milioni di euro).

I risconti passivi, pari complessivamente a 1.083,82 milioni, includono nella sottovoce "3. Altri risconti passivi" l'avanzo di amministrazione vincolato e il fondo pluriennale vincolato relativo a risorse di natura vincolata di parte corrente. Nella sottovoce dei risconti passivi "1. Contributi agli investimenti", pari a 441,43 milioni, sono ricompresi i contributi ricevuti per il finanziamento delle immobilizzazioni che saranno imputati ai conti economici degli esercizi successivi in proporzione alle quote di ammortamento dei cespiti cui si riferiscono.

Conti d'ordine

	STATO PATRIMONIALE (PASSIVO)	2021	2020	Variazione assoluta	Variazione %
	CONTI D'ORDINE	7.367.021.362,76	8.062.806.512,39	-131.013.747,75	-1,60%

I conti d'ordine includono alla voce "1) Impegni su esercizi futuri" gli impegni assunti sulle annualità successive del bilancio finanziario per acquisto di beni e servizi pari a 7.001,83 milioni di euro. Alla voce "4) Garanzie prestate" includono le lettere di patronage rilasciate dalla Regione a favore delle aziende sanitarie toscane per 300,19 milioni di euro e una fidejussione prestata a garanzia di un prestito concesso dalla Cassa Depositi e Prestiti Spa all'Autorità Portuale di Piombino (65 milioni di euro).

9.4. Analisi delle voci del Conto Economico

Componenti positivi della gestione

	CONTO ECONOMICO	2021	2020	Variazione assoluta	Variazione %
A)	COMPONENTI POSITIVI DELLA GESTIONE	10.516.346.811,53	10.324.084.663,04	192.262.148,49	1,86%
1	Proventi da tributi	8.826.078.683,48	8.496.250.927,11	329.827.756,37	3,88%
2	Proventi da fondi perequativi	135.163.163,76	133.012.957,99	2.150.205,77	1,62%
3	Proventi da trasferimenti e contributi	1.449.372.529,82	1.592.284.955,65	-142.912.425,83	-8,98%
4	Ricavi delle vendite e prestazioni e proventi da servizi pubblici	58.832.519,67	49.140.454,48	9.692.065,19	19,72%
5	Variazioni nelle rimanenze di prodotti in corso di lavorazione, etc (+/-)	0,00	0,00	0,00	0,00%
6	Variazione dei lavori in corso su ordinazione	0,00	0,00	0,00	0,00%
7	Incrementi di immobilizzazioni per lavori interni	0,00	0,00	0,00	0,00%
8	Altri ricavi e proventi diversi	46.899.914,80	53.395.367,81	-6.495.453,01	-12,16%

Tale aggregato è pari a 10.516,33 milioni di euro e risulta in aumento rispetto all'anno precedente quando ammontava a 10.324,08 milioni.

I principali proventi sono quelli derivanti da tributi che ammontano a 8.826,08 milioni di euro. Anche nel 2021 l'andamento delle componenti positive è stato influenzato dall'emergenza sanitaria covid-19, tuttavia a partire dal mese di settembre 2021 sono ripartite le normali attività di recupero tramite ruoli coattivi che le normative poste in essere per la mitigazione degli effetti economici dell'emergenza provocata dal covid-19 avevano bloccato, per cui tale voce presenta una variazione positiva di 329,83 milioni di euro.

I proventi da trasferimenti e contributi ammontano a 1.449,37 milioni di euro suddivisi tra:

- proventi da trasferimenti correnti per 1.323,63 milioni, in aumento rispetto al 2020 per maggiori trasferimenti di risorse da parte dello Stato, ivi inclusi i trasferimenti per fronteggiare l'emergenza sanitaria covid-19 e ridurre le ricadute economiche negative nei confronti di alcuni settori particolarmente esposti;
- proventi da contributi agli investimenti per 119,93 milioni di euro. Tale voce risulta in diminuzione rispetto all'esercizio 2020 che presentava, tra gli altri, un trasferimento da parte dello Stato di 208 milioni di euro per interventi di edilizia sanitaria (Legge 67/88 art. 20);
- quota annuale di contributi agli investimenti destinata a sterilizzare le quote di ammortamento dei cespiti acquistati con essi pari a 5,81 milioni.

I ricavi delle vendite e prestazioni e i proventi da servizi pubblici sono pari a 58,83 milioni di euro e includono tra gli importi più significativi i canoni sulle concessioni del demanio idrico e i proventi derivanti dal controllo degli impianti termici effettuati da ARRR Spa ma incassati direttamente dalla Regione.

Componenti negativi della gestione

	CONTO ECONOMICO	2021	2020	Variazione assoluta	Variazione %
B)	COMPONENTI NEGATIVI DELLA GESTIONE	10.414.156.660,84	10.034.820.670,29	379.335.990,55	3,78%
	9 Acquisto di materie prime e/o beni di consumo	7.715.272,58	21.725.622,60	-14.010.350,02	-64,49%
	10 Prestazioni di servizi	759.772.649,92	712.157.193,99	47.615.455,93	6,69%
	11 Utilizzo beni di terzi	6.051.261,82	5.098.208,99	953.052,83	18,69%
	12 Trasferimenti e contributi	9.332.775.609,15	9.077.788.392,63	254.987.216,52	2,81%
	13 Personale	158.244.504,84	163.770.553,07	-5.526.048,23	-3,37%
	14 Ammortamenti e svalutazioni	131.825.513,54	42.243.510,15	89.582.003,39	212,06%
	15 Variazioni nelle rimanenze di materie prime e/o beni di consumo (+/-)	-66.311,96	45.512,27	-20.799,69	45,70%
	16 Accantonamenti per rischi	10.360.587,11	0,00	10.360.587,11	0,00%
	17 Altri accantonamenti	79.196,61	3.487.422,46	-3.408.225,85	-97,73%
	18 Oneri diversi di gestione	7.398.377,23	8.595.278,67	-1.196.901,44	-13,93%

Tale aggregato è pari a 10.414,16 milioni di euro e risulta in aumento rispetto all'anno precedente quando ammontava a 10.034,82 milioni.

Il costo per acquisti di beni è pari a 7,71 milioni; il costo per prestazioni di servizi è pari a 759,77 milioni ed include il costo per i servizi di trasporto pubblico locale su gomma e su ferro che aumenta rispetto all'anno precedente di 41,11 milioni di euro.

La voce di costo più rilevante è quella per trasferimenti e contributi pari a complessivi 9.332,78 milioni di euro, in crescita di circa 254,99 milioni rispetto all'anno precedente. Si mette in evidenza che all'interno di tale voce, i trasferimenti correnti presentano un aumento di 484,61 milioni di euro rispetto all'esercizio precedente dovuto a maggiori trasferimenti di risorse alle Aziende e agli Enti del Servizio sanitario nazionale per fronteggiare l'emergenza sanitaria covid-19.

Infine, i trasferimenti per contributi agli investimenti diminuiscono di 232,88 milioni di euro coerentemente con i minori trasferimenti da parte dello Stato.

Il costo del personale è pari a 158,24 milioni in linea con il dato dell'anno precedente; gli ammortamenti sono pari a 25,11 milioni di euro.

Il costo per svalutazione dei crediti è pari a 106,71 milioni di euro contro i 15,96 milioni del 2020 registrando un considerevole aumento per effetto dell'applicazione sui residui attivi presenti al 31.12.2021 della metodologia prevista dall'allegato 4/2 del D.Lgs. 118/2011 (Principio contabile applicato concernente la contabilità finanziaria) per la svalutazione dei crediti di dubbia esigibilità.

La voce accantonamenti per rischi pari a 10,36 milioni di euro è relativa all'adeguamento del fondo spese legali.

Proventi e oneri finanziari

	CONTO ECONOMICO	2021	2020	Variazione assoluta	Variazione %
C)	PROVENTI FINANZIARI				
	19 Proventi da partecipazioni	10.781.552,39	662.347,63	10.119.204,76	1527,78%
	20 Altri proventi finanziari	1.928.242,64	4.323.826,99	-2.395.584,35	-55,40%
	Totale Proventi	12.709.795,03	4.986.174,62	7.723.620,41	154,90%
C)	ONERI FINANZIARI				
	21 Interessi ed altri oneri finanziari	44.399.344,22	48.508.638,80	-4.109.294,58	-8,47%
	TOTALE PROVENTI E ONERI FINANZIARI	-31.689.549,19	-43.522.464,18	11.832.914,99	-27,19%

I proventi finanziari ammontano a 12,71 milioni di euro mentre gli oneri finanziari sono pari a 44,40 milioni di euro.

Tra i proventi finanziari sono inclusi gli utili distribuiti dagli enti strumentali della Regione in accordo con la DCR 15/2016 e con la DGR n. 50/2016 come da dettaglio sotto riportato:

C.19.c - Proventi da partecipazioni da altri soggetti		
Società/ente	% di partecipazione	Provento
A.R.P.A.T. - AGENZ.REG. PROTEZIONE AMBIENTALE PER LA TOSCANA	100	6.642.167,80
A.R.S. - AGENZIA REGIONALE DI SANITA'	100	79.147,88
A.R.T.I. AGENZIA REGIONALE TOSCANA PER L'IMPIEGO (*)	100	6.333.021,60
AGENZIA REGIONALE RECUPERO RISORSE S.P.A.	100	2.057.958,58
ARTEA - AGENZIA REGIONALE TOSCANA EROGAZIONI IN AGRICOLTURA	100	8.836,00
I.R.P.E.T.	100	356.246,40
TOSCANA PROMOZIONE TURISTICA	100	77.725,13
Totale		15.555.103,39

(*) Il provento relativo all'utile esercizio 2020 di Euro 4.773.551 riversato da ARTI è stato riscontato in quanto derivante da minori costi sostenuti rispetto al trasferimento di risorse statali destinate alla copertura dei costi del personale dei centri per l'impiego.

Rettifiche di valore delle attività finanziarie

	CONTO ECONOMICO	2021	2020	Variazione assoluta	Variazione %
D)	RETTIFICHE DI VALORE ATTIVITA' FINANZIARIE	-6.875.353,63	10.784.919,47	-17.660.273,10	-163,75%
	22 Rivalutazioni	0,00	17.651.590,97	-17.651.590,97	-100,00%
	23 Svalutazioni	6.875.353,63	6.866.671,50	8.682,13	0,13%

Le rettifiche di valore delle attività finanziarie risultano negative e pari a -6,87 milioni di euro in conseguenza della diversa contabilizzazione delle rivalutazioni che a partire dall'esercizio 2021 vengono registrate alla voce "Altre riserve indisponibili" del Patrimonio netto. Le svalutazioni rappresentate in questa tabella si riferiscono prevalentemente a rettifiche di valore delle partecipazioni azionarie valutate con il metodo del patrimonio netto. Si veda la corrispondente sezione dell'attivo patrimoniale in merito alle principali cause delle variazioni intervenute nell'anno 2021.

Le svalutazioni di immobilizzazioni diverse dalle partecipazioni riguardano la svalutazione prudenziale dei fondi mobiliari Toscana Venture, Toscana Innovazione e i3 Università nonché la svalutazione dell'anno 2021 del credito relativo al prestito subordinato soci concessi dalla Regione

a Fidi Toscana Spa nel periodo 2009/2011, mentre le svalutazioni di attività che non costituiscono immobilizzazioni si riferiscono alla svalutazione delle partecipazioni nelle società Terme di Chianciano Imm.re S.p.A in liquidazione, Terme di Casciana S.p.A. in liquidazione e nella totale svalutazione di partecipazione in 2 società cooperative ex Etsaf che risultano cancellate dal Registro delle Imprese.

Proventi e oneri straordinari

	CONTRO ECONOMICO	2021	2020	Variazione assoluta	Variazione %
E)	PROVENTI E ONERI STRAORDINARI	-78.864.769,19	76.577.811,09	-155.442.580,28	-202,99%
	24 Proventi straordinari	84.860.050,42	180.772.118,79	-95.912.068,37	-53,06%
	25 Oneri straordinari	163.724.819,61	104.194.307,70	59.530.511,91	57,13%

La gestione straordinaria è negativa per 78,86 milioni di euro e presenta una differenza rispetto all'esercizio precedente di -155,44 milioni di euro. Tale differenza è data da una cospicua diminuzione dei proventi straordinari passati da 180,77 milioni del 2020 a 84,86 milioni di euro del 2021 dovuta ad una riduzione delle sopravvenienze e insussistenze del passivo di 76,83 milioni di euro, inoltre nel 2020 vi erano stati proventi per trasferimenti in conto capitale pari a circa 20 milioni di euro da parte del Ministero dell'Economia e delle Finanze come misura urgente a seguito dell'emergenza covid-19 (Decreto Legge 157/2020 art. 22).

Nella voce "Proventi straordinari" la sottovoce più consistente è la "24.c Sopravvenienze attive ed insussistenze del passivo" (83,05 milioni). All'interno di tale aggregato sono comprese insussistenze del passivo per 67,98 milioni, derivanti dalle economie registrate nella contabilità finanziaria su residui passivi, nonché sopravvenienze attive pari a 15,65 milioni, determinate prevalentemente da maggiori accertamenti di entrate tributarie di competenza di esercizi precedenti (4,47 milioni), e acquisizioni di immobilizzazioni materiali derivanti da rinvenimenti di beni mobili e da rettifiche di valore su beni immobili per aggiornamenti catastali e/o a seguito della costante attività di revisione per oltre 9 milioni di euro.

Le plusvalenze patrimoniali pari a 0,67 milioni sono determinate dalle plusvalenze realizzate dalla vendita di immobili e cessione di terreni agricoli.

Gli altri proventi straordinari per 0,91 milioni sono costituiti prevalentemente da recuperi e rimborsi.

Gli oneri straordinari, pari a 163,72 milioni di euro, sono in gran parte riconducibili a trasferimenti in conto capitale ad Aziende ed Enti del Servizio Sanitario per ripiano disavanzi pregressi (104,67 milioni) e ad insussistenze dell'attivo (40,81 milioni) relative alla cancellazione di residui attivi della contabilità finanziaria, al netto dell'utilizzo del Fondo Svalutazione Crediti per 8,54 milioni di euro, mentre le sopravvenienze passive sono principalmente costituite da rimborso di imposte e tasse (13,54 milioni), in particolare 13 milioni di euro per la tassa automobilistica da riversare allo Stato per l'anno di competenza 2021 (art. 1 comma 322 legge 296/2006).

Imposte

	CONTRO ECONOMICO	2021	2020	Variazione assoluta	Variazione %
	IMPOSTE	10.507.929,72	11.697.476,95	-1.189.547,23	-10,17%

Tale voce è riferita all'IRAP pagata dalla Regione sulle retribuzioni e compensi corrisposti ed ammonta a 10,51 milioni di euro in diminuzione rispetto all'esercizio precedente ed in linea con il lieve decremento dei costi del personale.

Risultato economico dell'esercizio

	CONTTO ECONOMICO	2021	2020	Variazione assoluta	Variazione %
	RISULTATO DELL'ESERCIZIO	-25.747.451,04	321.406.782,18	-347.154.233,22	-108,01%

Il risultato economico dell'esercizio 2021 si chiude con una perdita pari a 25,75 milioni di euro, ancorché la contabilità finanziaria evidenzia un miglioramento rispetto al precedente esercizio.

Tuttavia le due grandezze non sono direttamente confrontabili perché non tutte le scritture relative alla gestione della competenza in contabilità finanziaria si traducono in ricavi e costi d'esercizio, né le rettifiche dei residui, che ugualmente influenzano il risultato di amministrazione in contabilità finanziaria, si traducono in costi e ricavi straordinari nella contabilità economica. Inoltre in contabilità economica il risultato è influenzato anche dalle scritture di rettifica tipiche di questo sistema di rilevazione quali ammortamenti, ratei e risconti.

Le poste più significative che hanno comportato il peggioramento del risultato d'esercizio si possono riferire in parte alla necessità di fronteggiare l'emergenza COVID: i) a fronte di incrementi di risorse destinate al finanziamento del SSN (tributi, fondo perequativo e trasferimenti statali) le spese per trasferimenti correnti hanno superato di oltre 83 milioni di euro tali ricavi; ii) nel 2021 è stato erogato un contributo straordinario di 96 milioni di euro alle aziende sanitarie per fronteggiare le perdite registrate a chiusura dei bilanci dell'esercizio 2020.

Analizzando le varie voci relative ai costi della gestione ordinaria si evidenziano maggiori costi per i contratti di servizio relativi al TPL per 41 milioni di euro nonché maggiori trasferimenti alle imprese per 30 milioni di euro.

Inoltre, l'applicazione del principio contabile 4/2 relativamente alla determinazione del FCDE ha comportato un incremento degli accantonamenti di oltre 98,07 milioni di euro rispetto al precedente esercizio.

A giustificazione della variazione in termini assoluti del risultato di esercizio è infine da rilevare l'applicazione del principio contabile 4/3 relativo alla rivalutazione delle partecipazioni valutate con il metodo del patrimonio netto, che non concorrono più alla determinazione del risultato mentre nel precedente esercizio partecipavano per oltre 17 milioni alla sua formazione.

ALLEGATI ALLA RELAZIONE

ELENCO ANALITICO DELLE RISORSE ACCANTONATE NEL RISULTATO DI AMMINISTRAZIONE

Cap. di entrata	Descr.	Capitolo di spesa correlato	Descr.	Risorse vinc. nel risultato di amministrazione al 1/1/2021	Risorse vincolate applicate al bilancio dell'esercizio 2021	Entrate vincolate accertate nell'esercizio 2021	Impegni eserc. 2021 finanziati da entrate vincolate accertate nell'esercizio o da quote vincolate del risultato di amministrazione	Fondo plur. vinc. al 31/12/2021 finanziato da entrate vincolate accertate nell'esercizio o da quote vincolate del risultato di amministrazione	Cancellazione di residui attivi vincolati o eliminazione del vincolo su quote del risultato di amministrazione (+) e cancellazione di residui passivi finanziati da risorse vincolate (-) (gestione dei residui);	Cancellazione nell'esercizio 2021 di impegni finanziati dal fondo pluriennale vincolato dopo l'approvazione del rendiconto dell'esercizio 2020 non reimpegnati nell'esercizio 2021	Risorse vincolate nel bilancio al 31/12/2021	Risorse vincolate nel risultato di amministrazione al 31/12/2021
				(a)	(b)	(c)	(d)	(e)	(f)	(g)	(h)=(b)+(c)-(d)-(e)+(g)	(i)=(a) +(c) -(d)-(e)-(f)+(g)
Vincoli derivanti dalla legge												
11014	TRIBUTO SPECIALE PER IL DEPOSITO IN DISCARICA DEI RIFIUTI SOLIDI (ART.3 COMMI 24 E 27 L. 28.12.95 N.549 - D.M. 18.07.96 E L.R. 60/96) QUOTA VINCOLATA	41015	ISTITUZIONE, MANUTENZIONE E GESTIONE AREE NATURALI PROTETTE REGIONALI	12.085,50		300.000,00	300.000,00				0,00	12.085,50
11014	TRIBUTO SPECIALE PER IL DEPOSITO IN DISCARICA DEI RIFIUTI SOLIDI (ART.3 COMMI 24 E 27 L. 28.12.95 N.549 - D.M. 18.07.96 E L.R. 60/96) QUOTA VINCOLATA	41122	ISTITUZIONE, GESTIONE E VALORIZZAZIONE DELLE RISERVE NATURALI REGIONALI.	66.013,99		300.000,00	282.031,10	16.700,00	-12,00		1.268,90	67.294,89
11014	TRIBUTO SPECIALE PER IL DEPOSITO IN DISCARICA DEI RIFIUTI SOLIDI (ART.3 COMMI 24 E 27 L. 28.12.95 N.549 - D.M. 18.07.96 E L.R. 60/96) QUOTA VINCOLATA	41131	ISTITUZIONE, GESTIONE E VALORIZZAZIONE DELLE AREE NATURALI PROTETTE	11.400,00		19.000,00	19.000,00				0,00	11.400,00
11014	TRIBUTO SPECIALE PER IL DEPOSITO IN DISCARICA DEI RIFIUTI SOLIDI (ART.3 COMMI 24 E 27 L. 28.12.95 N.549 - D.M. 18.07.96 E L.R. 60/96) QUOTA VINCOLATA	41134	FONDO PER FAVORIRE LA MINORE PRODUZIONE DI RIFIUTI, LE ATTIVITA' DI RECUPERO MATERIE PRIME ED ENERGIA - TRASFERIMENTO AD ARPAT PER ATTIVITA' ISTITUZIONALI NON OBBLIGATORIE	200.000,00		650.000,00	460.000,00	130.000,00			60.000,00	260.000,00
11014	TRIBUTO SPECIALE PER IL DEPOSITO IN DISCARICA DEI RIFIUTI SOLIDI (ART.3 COMMI 24 E 27 L. 28.12.95 N.549 - D.M. 18.07.96 E L.R. 60/96) QUOTA VINCOLATA	41148	D.G.R.T.1046/2017 - CAMPAGNA DI COMUNICAZIONE E INFORMAZIONE A SOSTEGNO DELLA RETE TOSCANA E BIODIVERSITA' MARINA	402,00							0,00	402,00
11014	TRIBUTO SPECIALE PER IL DEPOSITO IN DISCARICA DEI RIFIUTI SOLIDI (ART.3 COMMI 24 E 27 L. 28.12.95 N.549 - D.M. 18.07.96 E L.R. 60/96) QUOTA VINCOLATA	41151	ISTITUZIONE GESTIONE E VALORIZZAZIONE DELLE AREE NATURALI PROTETTE- PRESTAZIONE DI SERVIZI	45.621,60		100.000,00	23.643,58				76.356,42	121.978,02
11014	TRIBUTO SPECIALE PER IL DEPOSITO IN DISCARICA DEI RIFIUTI SOLIDI (ART.3 COMMI 24 E 27 L. 28.12.95 N.549 - D.M. 18.07.96 E L.R. 60/96) QUOTA VINCOLATA	41225	FONDO IN ATTUAZIONE DELLE ATTIVITA' DI CUI ALL'ART. 3 COMMA 27 L. 549/95 - ACQUISTO DI BENI			195,20	195,20				0,00	0,00
11014	TRIBUTO SPECIALE PER IL DEPOSITO IN DISCARICA DEI RIFIUTI SOLIDI (ART.3 COMMI 24 E 27 L. 28.12.95 N.549 - D.M. 18.07.96 E L.R. 60/96) QUOTA VINCOLATA	41226	FONDO IN ATTUAZIONE DELLE ATTIVITA' DI CUI ALL'ART. 3 COMMA 27 L. 549/95 - PRESTAZIONI PROFESSIONALI			9.394,00					9.394,00	9.394,00
11014	TRIBUTO SPECIALE PER IL DEPOSITO IN DISCARICA DEI RIFIUTI SOLIDI (ART.3 COMMI 24 E 27 L. 28.12.95 N.549 - D.M. 18.07.96 E L.R. 60/96) QUOTA VINCOLATA	42094	FONDO PER FAVORIRE LA MINORE PRODUZIONE DI RIFIUTI, LE ATTIVITA' DI RECUPERO DI MATERIE PRIME ED ENERGIA ETC. - SPESE D'INVESTIMENTO - (ART. 3 COMMA 27 L. 28.12.95 N.549)	1.170.000,00	170.000,00	440.000,00		322.000,00		18.000,00	306.000,00	1.306.000,00
11014	TRIBUTO SPECIALE PER IL DEPOSITO IN DISCARICA DEI RIFIUTI SOLIDI (ART.3 COMMI 24 E 27 L. 28.12.95 N.549 - D.M. 18.07.96 E L.R. 60/96) QUOTA VINCOLATA	42098	FONDO PER FAVORIRE LA MINORE PRODUZIONE DI RIFIUTI, LE ATTIVITA' DI RECUPERO MATERIE PRIME ED ENERGIA - TRASFERIMENTO AD ARPAT PER ATTIVITA' ISTITUZIONALI OBBLIGATORIE	321.342,76		1.970.000,00	1.970.000,00				0,00	321.342,76
11014	TRIBUTO SPECIALE PER IL DEPOSITO IN DISCARICA DEI RIFIUTI SOLIDI (ART.3 COMMI 24 E 27 L. 28.12.95 N.549 - D.M. 18.07.96 E L.R. 60/96) QUOTA VINCOLATA	42099	FONDO PER FAVORIRE LA MINORE PRODUZIONE DI RIFIUTI, LE ATTIVITA' DI RECUPERO MATERIE PRIME ED ENERGIA - SPESE CORRENTI	103.552,88							0,00	103.552,88

Cap. di entrata	Descr.	Capitolo di spesa correlato	Descr.	Risorse vinc. nel risultato di amministrazione al 1/1/ 2021	Risorse vincolate applicate al bilancio dell'esercizio 2021	Entrate vincolate accertate nell'esercizio 2021	Impegni eserc. 2021 finanziati da entrate vincolate accertate nell'esercizio o da quote vincolate del risultato di amministrazione	Fondo plur. vinc. al 31/12/2021 finanziato da entrate vincolate accertate nell'esercizio o da quote vincolate del risultato di amministrazione	Cancellazione di residui attivi vincolati o eliminazione del vincolo su quote del risultato di amministrazione (+) e cancellazione di residui passivi finanziati da risorse vincolate (-) (gestione dei residui);	Cancellazione nell'esercizio 2021 di impegni finanziati dal fondo pluriennale vincolato dopo l'approvazione del rendiconto dell'esercizio 2020 non reimpegnati nell'esercizio 2021	Risorse vincolate nel bilancio al 31/12/2021	Risorse vincolate nel risultato di amministrazione al 31/12/2021
				(a)	(b)	(c)	(d)	(e)	(f)	g)	(h)=(b)+(c)-(d)-(e)+(g)	(i)=(a) +(c) -(d)-(e)-(f)+(g)
11014	TRIBUTO SPECIALE PER IL DEPOSITO IN DISCARICA DEI RIFIUTI SOLIDI (ART.3 COMMI 24 E 27 L. 28.12.95 N.549 - D.M. 18.07.96 E L.R. 60/96) QUOTA VINCOLATA	42419	FONDO IN ATTUAZIONE DELLE ATTIVITA' DI CUI ALL'ART. 3 COMMA 27 L.549/95.	13.274.495,90		1.065.210,80	263.681,23	45.000,00		145.431,12	901.960,69	14.176.456,59
11014	TRIBUTO SPECIALE PER IL DEPOSITO IN DISCARICA DEI RIFIUTI SOLIDI (ART.3 COMMI 24 E 27 L. 28.12.95 N.549 - D.M. 18.07.96 E L.R. 60/96) QUOTA VINCOLATA	42491	FONDO PER FAVORIRE LA MINOR PRODUZIONE DI RIFIUTI, LE ATTIVITA' DI RECUPERO MATERIE PRIME ED ENERGIA	7.735,64							0,00	7.735,64
11014	TRIBUTO SPECIALE PER IL DEPOSITO IN DISCARICA DEI RIFIUTI SOLIDI (ART.3 COMMI 24 E 27 L. 28.12.95 N.549 - D.M. 18.07.96 E L.R. 60/96) QUOTA VINCOLATA	42728	L. 549/1995 - FUNZIONAMENTO ARPAT - SPESA INVESTIMENTO	2.473.388,03		800.000,00		800.000,00			0,00	2.473.388,03
11014	TRIBUTO SPECIALE PER IL DEPOSITO IN DISCARICA DEI RIFIUTI SOLIDI (ART.3 COMMI 24 E 27 L. 28.12.95 N.549 - D.M. 18.07.96 E L.R. 60/96) QUOTA VINCOLATA	42752	TRASFERIMENTI AD ARRR SPA PER CONTRIBUTO ANNUALE SPESE ISTITUZIONALI CONTINUATIVE.	0,00		1.100.000,00	1.100.000,00				0,00	0,00
11014	TRIBUTO SPECIALE PER IL DEPOSITO IN DISCARICA DEI RIFIUTI SOLIDI (ART.3 COMMI 24 E 27 L. 28.12.95 N.549 - D.M. 18.07.96 E L.R. 60/96) QUOTA VINCOLATA	42753	SISTEMA INFORMATIVO PER LA GESTIONE DEI TRASPORTI TRANSFRONTALIERI DI RIFIUTI. ACQUISTO BENI E SERVIZI	1.771,34							0,00	1.771,34
11014	TRIBUTO SPECIALE PER IL DEPOSITO IN DISCARICA DEI RIFIUTI SOLIDI (ART.3 COMMI 24 E 27 L. 28.12.95 N.549 - D.M. 18.07.96 E L.R. 60/96) QUOTA VINCOLATA	42756	MESSA IN SICUREZZA D'EMERGENZA E BONIFICA DI UN SITO INQUINATO A MONTESCUDAIO	90.738,14		350.000,00	150.000,00				200.000,00	290.738,14
11014	TRIBUTO SPECIALE PER IL DEPOSITO IN DISCARICA DEI RIFIUTI SOLIDI (ART.3 COMMI 24 E 27 L. 28.12.95 N.549 - D.M. 18.07.96 E L.R. 60/96) QUOTA VINCOLATA	42757	INTERVENTI DI BONIFICA A MONTESCUDAIO SPESE DI PROGETTAZIONE	8.064,64							0,00	8.064,64
11014	TRIBUTO SPECIALE PER IL DEPOSITO IN DISCARICA DEI RIFIUTI SOLIDI (ART.3 COMMI 24 E 27 L. 28.12.95 N.549 - D.M. 18.07.96 E L.R. 60/96) QUOTA VINCOLATA	42767	COMUNE DI CALCI - SUPERAMENTO SITUAZIONE DI EMERGENZA FINALIZZATO AL RIPRISTINO DELLA CORRETTA GESTIONE DEI RIFIUTI A SEGUITO DELL'INCENDIO DI SETTEMBRE 2018	3.381,81							0,00	3.381,81
11014	TRIBUTO SPECIALE PER IL DEPOSITO IN DISCARICA DEI RIFIUTI SOLIDI (ART.3 COMMI 24 E 27 L. 28.12.95 N.549 - D.M. 18.07.96 E L.R. 60/96) QUOTA VINCOLATA	42810	FONDO IN ATTUAZIONE DELLE ATTIVITA' DI CUI ALL'ART. 3 COMMA 27 L.549/95 - SPESA PER INVESTIMENTI	700.000,00							0,00	700.000,00
11014	TRIBUTO SPECIALE PER IL DEPOSITO IN DISCARICA DEI RIFIUTI SOLIDI (ART.3 COMMI 24 E 27 L. 28.12.95 N.549 - D.M. 18.07.96 E L.R. 60/96) QUOTA VINCOLATA	42827	FONDO IN ATTUAZIONE DELLE ATTIVITA' DI CUI ALLA CONVENZIONE CON L'UNITA' CARABINIERI FORESTALI - SEZ. REGIONE TOSCANA	48.000,00	48.000,00	48.000,00	48.000,00	48.000,00			0,00	0,00
11014	TRIBUTO SPECIALE PER IL DEPOSITO IN DISCARICA DEI RIFIUTI SOLIDI (ART.3 COMMI 24 E 27 L. 28.12.95 N.549 - D.M. 18.07.96 E L.R. 60/96) QUOTA VINCOLATA	42828	ATTIVITA' DI VIGILANZA E PRESIDIO DI CUI ALLA CONVENZIONE CON I CARABINIERI FORESTALI ART. 6 LETT. C PUNTI 1-3	0,00		32.000,00	32.000,00				0,00	0,00
11014	TRIBUTO SPECIALE PER IL DEPOSITO IN DISCARICA DEI RIFIUTI SOLIDI (ART.3 COMMI 24 E 27 L. 28.12.95 N.549 - D.M. 18.07.96 E L.R. 60/96) QUOTA VINCOLATA	42842	ATTIVITA' DI PROMOZIONE PER AGENDA 20/30 TOSCANA SOSTENIBILE	0,00		5.000,00	5.000,00				0,00	0,00
11014	TRIBUTO SPECIALE PER IL DEPOSITO IN DISCARICA DEI RIFIUTI SOLIDI (ART.3 COMMI 24 E 27 L. 28.12.95 N.549 - D.M. 18.07.96 E L.R. 60/96) QUOTA VINCOLATA	42851	TRIBUTO SPECIALE PER IL DEPOSITO IN DISCARICA DEI RIFIUTI SOLIDI (ART. 3 COMMA 27 L. 28.12.1995 N.549) - QUOTA COMUNI	945.000,00		945.000,00					945.000,00	1.890.000,00

Cap. di entrata	Descr.	Capitolo di spesa correlato	Descr.	Risorse vinc. nel risultato di amministrazione al 1/1/ 2021	Risorse vincolate applicate al bilancio dell'esercizio 2021	Entrate vincolate accertate nell'esercizio 2021	Impegni eserc. 2021 finanziati da entrate vincolate accertate nell'esercizio o da quote vincolate del risultato di amministrazione	Fondo plur. vinc. al 31/12/2021 finanziato da entrate vincolate accertate nell'esercizio o da quote vincolate del risultato di amministrazione	Cancellazione di residui attivi vincolati o eliminazione del vincolo su quote del risultato di amministrazione (+) e cancellazione di residui passivi finanziati da risorse vincolate (-) (gestione dei residui);	Cancellazione nell'esercizio 2021 di impegni finanziati dal fondo pluriennale vincolato dopo l'approvazione del rendiconto dell'esercizio 2020 non reimpegnati nell'esercizio 2021	Risorse vincolate nel bilancio al 31/12/2021	Risorse vincolate nel risultato di amministrazione al 31/12/2021
				(a)	(b)	(c)	(d)	(e)	(f)	g)	(h)=(b)+(c)-(d)-(e)+(g)	(i)=(a) +(c) - (d)- (e)-(f)+(g)
11014	TRIBUTO SPECIALE PER IL DEPOSITO IN DISCARICA DEI RIFIUTI SOLIDI (ART.3 COMMI 24 E 27 L. 28.12.95 N.549 - D.M. 18.07.96 E L.R. 60/96) QUOTA VINCOLATA	42853	SPESE PER INDAGINI AMBIENTALI	2.355,24							0,00	2.355,24
11014	TRIBUTO SPECIALE PER IL DEPOSITO IN DISCARICA DEI RIFIUTI SOLIDI (ART.3 COMMI 24 E 27 L. 28.12.95 N.549 - D.M. 18.07.96 E L.R. 60/96) QUOTA VINCOLATA	42857	ACCORDO DI COLLABORAZIONE SCIENTIFICA FRA R.T. E UNIVERSITA' DI PISA PER "MODELIZZAZIONE CFD O ALTRA METODICA EQUIVALENTE IN INPIANTI DI INCENERIMENTO E COINCENERIMENTO - RIFIUTI E BONIFICHE	0,00		6.700,00	3.350,00	3.350,00			0,00	0,00
11014	TRIBUTO SPECIALE PER IL DEPOSITO IN DISCARICA DEI RIFIUTI SOLIDI (ART.3 COMMI 24 E 27 L. 28.12.95 N.549 - D.M. 18.07.96 E L.R. 60/96) QUOTA VINCOLATA	42875	ATTIVITA' DI CONSULENZA PER LE MATERIE DEL SETTORE BONIFICHE E AUTORIZZAZIONI RIFIUTI	5.000,00		9.500,00		8.460,00			1.040,00	6.040,00
11014	TRIBUTO SPECIALE PER IL DEPOSITO IN DISCARICA DEI RIFIUTI SOLIDI (ART.3 COMMI 24 E 27 L. 28.12.95 N.549 - D.M. 18.07.96 E L.R. 60/96) QUOTA VINCOLATA	42879	L.R. 49/2020-RISORSE PER INDENNIZZO DANNI DA FAUNA SELVATICA NELLE RISERVE NATURALI REGIONALI A IMPRENDITORI AGRICOLI PRIVATI TRAMITE ATC.	160.000,00	160.000,00	120.000,00	31.497,68				248.502,32	248.502,32
11014	TRIBUTO SPECIALE PER IL DEPOSITO IN DISCARICA DEI RIFIUTI SOLIDI (ART.3 COMMI 24 E 27 L. 28.12.95 N.549 - D.M. 18.07.96 E L.R. 60/96) QUOTA VINCOLATA	42880	L.R. 49/2020. RISORSE PER CONVENZIONI CON AMBITI TERRITORIALI DI CACCIA (ATC).			40.000,00	4.570,00				35.430,00	35.430,00
11014	TRIBUTO SPECIALE PER IL DEPOSITO IN DISCARICA DEI RIFIUTI SOLIDI (ART.3 COMMI 24 E 27 L. 28.12.95 N.549 - D.M. 18.07.96 E L.R. 60/96) QUOTA VINCOLATA	42881	L.R.49/2020 RISORSE PER ATTIVITA' DI PREVENZIONE DEI DANNI DA FAUNA SELVATICA NELLE RISERVE REGIONALI A FAVORE DI IMPRENDITORI AGRICOLI TRAMITE ATC.			40.000,00	40.000,00				0,00	0,00
11014	TRIBUTO SPECIALE PER IL DEPOSITO IN DISCARICA DEI RIFIUTI SOLIDI (ART.3 COMMI 24 E 27 L. 28.12.95 N.549 - D.M. 18.07.96 E L.R. 60/96) QUOTA VINCOLATA	42888	FONDO PER L'ESECUZIONE DI INTERVENTI PRESSO L'IMPIANTO DI GESTIONE RIFIUTI EX DITTA LONZI METALLI SRL NEL COMUNE DI LIVORNO E PREDISPOSIZIONE DI UN PIANO DI SMALTIMENTO			150.000,00		126.880,00			23.120,00	23.120,00
11014	TRIBUTO SPECIALE PER IL DEPOSITO IN DISCARICA DEI RIFIUTI SOLIDI (ART.3 COMMI 24 E 27 L. 28.12.95 N.549 - D.M. 18.07.96 E L.R. 60/96) QUOTA VINCOLATA	42889	FONDO REGIONALE ADDIZIONALE IN MATERIA DI ECONOMIA CIRCOLARE PER I RIFIUTI - SOGGETTI PRIVATI (SPESE CORRENTI)			50.000,00					50.000,00	50.000,00
11014	TRIBUTO SPECIALE PER IL DEPOSITO IN DISCARICA DEI RIFIUTI SOLIDI (ART.3 COMMI 24 E 27 L. 28.12.95 N.549 - D.M. 18.07.96 E L.R. 60/96) QUOTA VINCOLATA	42890	FONDO REGIONALE ADDIZIONALE IN MATERIA DI ECONOMIA CIRCOLARE PER I RIFIUTI - SOGGETTI PRIVATI (SPESE DI INVESTIMENTO)			350.000,00					350.000,00	350.000,00
11014	TRIBUTO SPECIALE PER IL DEPOSITO IN DISCARICA DEI RIFIUTI SOLIDI (ART.3 COMMI 24 E 27 L. 28.12.95 N.549 - D.M. 18.07.96 E L.R. 60/96) QUOTA VINCOLATA	42891	FONDO REGIONALE ADDIZIONALE IN MATERIA DI ECONOMIA CIRCOLARE - BANDO SOGGETTI PUBBLICI (SPESE CORRENTI)	400.000,00							0,00	400.000,00
11014	TRIBUTO SPECIALE PER IL DEPOSITO IN DISCARICA DEI RIFIUTI SOLIDI (ART.3 COMMI 24 E 27 L. 28.12.95 N.549 - D.M. 18.07.96 E L.R. 60/96) QUOTA VINCOLATA	42920	BONIFICHE DI SITI DI INTERESSE NAZIONALE - AREA DI MASSA CARRARA			520.000,00		520.000,00			0,00	0,00

Cap. di entrata	Descr.	Capitolo di spesa correlato	Descr.	Risorse vinc. nel risultato di amministrazione al 1/1/ 2021	Risorse vincolate applicate al bilancio dell'esercizio 2021	Entrate vincolate accertate nell'esercizio 2021	Impegni eserc. 2021 finanziati da entrate vincolate accertate nell'esercizio o da quote vincolate del risultato di amministrazione	Fondo plur. vinc. al 31/12/2021 finanziato da entrate vincolate accertate nell'esercizio o da quote vincolate del risultato di amministrazione	Cancellazione di residui attivi vincolati o eliminazione del vincolo su quote del risultato di amministrazione (+) e cancellazione di residui passivi finanziati da risorse vincolate (-) (gestione dei residui);	Cancellazione dell'esercizio 2021 di impegni finanziati dal fondo pluriennale vincolato dopo l'approvazione del rendiconto dell'esercizio 2020 non reimpegnati nell'esercizio 2021	Risorse vincolate nel bilancio al 31/12/2021	Risorse vincolate nel risultato di amministrazione al 31/12/2021
				(a)	(b)	(c)	(d)	(e)	(f)	g)	(h)=(b)+(c)-(d)-(e)+(g)	(i)=(a) +(c) -(d)-(e)-(f)+(g)
11014	TRIBUTO SPECIALE PER IL DEPOSITO IN DISCARICA DEI RIFIUTI SOLIDI (ART.3 COMMI 24 E 27 L. 28.12.95 N.549 - D.M. 18.07.96 E L.R. 60/96) QUOTA VINCOLATA	43220	FONDO PER INTERVENTI URGENTI DI BONIFICA DI COMPETENZA REGIONALE	2.115.715,90		5.411.305,50					5.411.305,50	7.527.021,40
11014	TRIBUTO SPECIALE PER IL DEPOSITO IN DISCARICA DEI RIFIUTI SOLIDI (ART.3 COMMI 24 E 27 L. 28.12.95 N.549 - D.M. 18.07.96 E L.R. 60/96) QUOTA VINCOLATA	55120	FINANZIAMENTO DEGLI INTERVENTI NEL SETTORE DELLA CACCIA DI PARTE CORRENTE - RAFFORZAMENTO DELLE FUNZIONI - RISORSE VINCOLATE	0,00		80.000,00	80.000,00				0,00	0,00
11014	TRIBUTO SPECIALE PER IL DEPOSITO IN DISCARICA DEI RIFIUTI SOLIDI (ART.3 COMMI 24 E 27 L. 28.12.95 N.549 - D.M. 18.07.96 E L.R. 60/96) QUOTA VINCOLATA	74005	FONDO PER IL PAGAMENTO DI RESIDUI PERENTI RELATIVI A SPESE CORRENTI FINANZIATE CON RISORSE DELLO STATO	4.771,89							0,00	4.771,89
11014	TRIBUTO SPECIALE PER IL DEPOSITO IN DISCARICA DEI RIFIUTI SOLIDI (ART.3 COMMI 24 E 27 L. 28.12.95 N.549 - D.M. 18.07.96 E L.R. 60/96) QUOTA VINCOLATA	74006	FONDO PER IL PAGAMENTO DI RESIDUI PERENTI RELATIVI A SPESE DI INVESTIMENTO FINANZIATE CON RISORSE DELLO STATO	46.557,60							0,00	46.557,60
11014	TRIBUTO SPECIALE PER IL DEPOSITO IN DISCARICA DEI RIFIUTI SOLIDI (ART.3 COMMI 24 E 27 L. 28.12.95 N.549 - D.M. 18.07.96 E L.R. 60/96) QUOTA VINCOLATA	74009	ACCANTONAMENTO FONDI VINCOLATI A SEGUITO DI ECONOMIE SU IMPEGNI PERENTI NON RIASSEGNATE - SPESE CORRENTI	1.950,00							0,00	1.950,00
11014	TRIBUTO SPECIALE PER IL DEPOSITO IN DISCARICA DEI RIFIUTI SOLIDI (ART.3 COMMI 24 E 27 L. 28.12.95 N.549 - D.M. 18.07.96 E L.R. 60/96) QUOTA VINCOLATA	74010	ACCANTONAMENTO FONDI VINCOLATI A SEGUITO DI ECONOMIE SU IMPEGNI PERENTI NON RIASSEGNATE - SPESE DI INVESTIMENTO	16.743,50							0,00	16.743,50
11033	ENTRATE DERIVANTI DA ATTIVITA' DI ACCERTAMENTO PER VIOLAZIONE TRIBUTARIA AL TRIBUTO SPECIALE PER IL CONFERIMENTO IN DISCARICA DEI RIFIUTI SOLIDI URBANI - QUOTA VINCOLATA	42419	FONDO IN ATTUAZIONE DELLE ATTIVITA' DI CUI ALL'ART. 3 COMMA 27 L.549/95.	486.793,76		72.937,36					72.937,36	559.731,12
21276	INTROITO SOMME DA DIPENDENTI REGIONALI PER ATTIVITA' EXTRAIMPIEGO NON AUTORIZZATA.	71908	UTILIZZO FONDI INTROITATI A SEGUITO DI RECUPERI A DIPENDENTI REGIONALI PER ATTIVITA' EXTRAIMPIEGO NON AUTORIZZATA.	858,49							0,00	858,49
22099	CONCORSO DELLO STATO PER IL RIPIANO DEI DISAVANZI AZIENDE TRASPORTO PUBBLICO LOCALE PERIODO 1987/93 (L. 30.5.95 N.204)	32006	INTERVENTI RIVOLTI ALL'EFFICIENZA DEL TRASPORTO PUBBLICO LOCALE (L. 30/5/95 N. 204)	3.795,81							0,00	3.795,81
22100	CONCORSO DELLO STATO PER IL RIPIANO PARZIALE DEI DISAVANZI DELLE AZIENDE DI TRASPORTO PUBBLICO LOCALE PERIODO 1994/96 - LEGGE 18.6.98 N. 194	24594	COVID 19 - ASSEGNAZIONE STRAORDINARIA ALLE AZIENDE SANITARIE DI FONDI STATALI RECUPERATI A COPERTURA DISAVANZI SANITARI 2020	191.000,00	191.000,00		191.000,00				0,00	0,00
22338	FONDO PER IL FINANZIAMENTO DEL TRASPORTO PUBBLICO LOCALE	24594	COVID 19 - ASSEGNAZIONE STRAORDINARIA ALLE AZIENDE SANITARIE DI FONDI STATALI RECUPERATI A COPERTURA DISAVANZI SANITARI 2020	62.518.712,44	62.518.712,44		62.518.712,44				0,00	0,00
22338	FONDO PER IL FINANZIAMENTO DEL TRASPORTO PUBBLICO LOCALE	32059	FONDO REGIONALE TRASPORTI - SPESE DI ESERCIZIO DEGLI ENTI LOCALI	68.810,18							0,00	68.810,18
22338	FONDO PER IL FINANZIAMENTO DEL TRASPORTO PUBBLICO LOCALE	32064	FINANZIAMENTO DEL TRASPORTO PUBBLICO LOCALE - SPESA CORRENTE	326.809,60	231.809,60	6.794.467,18	6.359.903,53				666.373,25	761.373,25

Cap. di entrata	Descr.	Capitolo di spesa correlato	Descr.	Risorse vinc. nel risultato di amministrazione al 1/1/ 2021	Risorse vincolate applicate al bilancio dell'esercizio 2021	Entrate vincolate accertate nell'esercizio 2021	Impegni eserc. 2021 finanziati da entrate vincolate accertate nell'esercizio o da quote vincolate del risultato di amministrazione	Fondo plur. vinc. al 31/12/2021 finanziato da entrate vincolate accertate nell'esercizio o da quote vincolate del risultato di amministrazione	Cancellazione di residui attivi vincolati o eliminazione del vincolo su quote del risultato di amministrazione (+) e cancellazione di residui passivi finanziati da risorse vincolate (-) (gestione dei residui);	Cancellazione nell'esercizio 2021 di impegni finanziati dal fondo pluriennale vincolato dopo l'approvazione del rendiconto dell'esercizio 2020 non reimpegnati nell'esercizio 2021	Risorse vincolate nel bilancio al 31/12/2021	Risorse vincolate nel risultato di amministrazione al 31/12/2021
				(a)	(b)	(c)	(d)	(e)	(f)	(g)	(h)=(b)+(c)-(d)-(e)+(g)	(i)=(a) +(c) - (d)-(e)-(f)+(g)
22338	FONDO PER IL FINANZIAMENTO DEL TRASPORTO PUBBLICO LOCALE	32074	FINANZIAMENTO DEL TRASPORTO PUBBLICO FERROVIARIO (EX ART. 9 D.LGS 422/1997) - SPESA CORRENTE	228.903,40	228.903,40	163.907.260,97	141.822.141,99	228.903,40	-18.272,72		22.085.118,98	22.103.391,70
22338	FONDO PER IL FINANZIAMENTO DEL TRASPORTO PUBBLICO LOCALE	32075	FINANZIAMENTO DEL TRASPORTO PUBBLICO FERROVIARIO (EX ART. 8 D.LGS 422/1997) - SPESE CORRENTI - ACQUISTO BENI E PRESTAZIONE DI SERVIZI	1.097.700,38	253.242,51	15.525.000,00	15.767.960,47	10.282,04	-451.001,32		0,00	1.295.459,19
22338	FONDO PER IL FINANZIAMENTO DEL TRASPORTO PUBBLICO LOCALE	32076	FINANZIAMENTO DEL TRASPORTO PUBBLICO LOCALE - SPESA CORRENTE - ACQUISTO BENI E PRESTAZIONE DI SERVIZI	881.345,75	584.863,56	1.300.000,00	55.017,01	101.343,26			1.728.503,29	2.024.985,48
22338	FONDO PER IL FINANZIAMENTO DEL TRASPORTO PUBBLICO LOCALE	32077	FINANZIAMENTO DEL TRASPORTO PUBBLICO LOCALE - SPESA CORRENTE - TRASFERIMENTI A IMPRESE	14.786,48		14.300.000,00	13.040.418,83		-400.219,31		1.259.581,17	1.674.586,96
22338	FONDO PER IL FINANZIAMENTO DEL TRASPORTO PUBBLICO LOCALE	32087	SPERE PER ATTIVITA' DI SUPPORTO AL NUMERO VERDE DELLA MOBILITA' DEDICATO ALL'UTENZA DEL TRASPORTO PUBBLICO LOCALE DELLA REGIONE TOSCANA	168.440,70		268.400,00	186.999,70	41.000,00			40.400,30	208.841,00
22338	FONDO PER IL FINANZIAMENTO DEL TRASPORTO PUBBLICO LOCALE	32088	SPESE E COMPENSI RELATIVI ALLA COMMISSIONE DI GARA PER AFFIDAMENTO IN CONCESSIONE DEI SERVIZI DI TPL NELL'AMBITO TERRITORIALE REGIONALE TOSCANO.	21.576,00							0,00	21.576,00
22338	FONDO PER IL FINANZIAMENTO DEL TRASPORTO PUBBLICO LOCALE	32091	RISORSE STATALI PER IL CONTRATTO DI SERVIZIO DEL TRASPORTO SU GOMMA DEL LOTTO UNICO REGIONALE	0,00		226.324.996,09	215.315.707,68				11.009.288,41	11.009.288,41
22338	FONDO PER IL FINANZIAMENTO DEL TRASPORTO PUBBLICO LOCALE	32093	INTERVENTI A FAVORE DELLA MOBILITA' E DELL'OSSERVATORIO REGIONALE PER LA MOBILITA' ED I TRASPORTI SU FERRO E GOMMA.	148.337,84		599.706,00	417.050,90				182.655,10	330.992,94
22338	FONDO PER IL FINANZIAMENTO DEL TRASPORTO PUBBLICO LOCALE	32094	ATTIVITA' INERENTI IL PIANO DELLA COMUNICAZIONE RELATIVAMENTE ALLE POLITICHE SULLA MOBILITA'	184,76							0,00	184,76
22338	FONDO PER IL FINANZIAMENTO DEL TRASPORTO PUBBLICO LOCALE	32095	TRASFERIMENTO ALLA FONDAZIONE SISTEMA TOSCANA PER PROGETTI DI INFOMOBILITA' DESTINATI ALL'INFORMAZIONE ALL'UTENZA SULLA MOBILITA' REGIONALE.	0,00		250.000,00	250.000,00				0,00	0,00
22338	FONDO PER IL FINANZIAMENTO DEL TRASPORTO PUBBLICO LOCALE	32096	TRASFERIMENTI ALLA CITTA' METROPOLITANA PER PROGETTI DI INFOMOBILITA' RIVOLTI ALLA MOBILITA' REGIONALE.	11.729,55		95.000,00	91.090,15				3.909,85	15.639,40
22338	FONDO PER IL FINANZIAMENTO DEL TRASPORTO PUBBLICO LOCALE	32097	INTERVENTI DI MONITORAGGIO E VIGILANZA SUI SERVIZI DI TRASPORTO PUBBLICO LOCALE SU FERRO - SPESE FONIA	0,00		12.000,00	12.000,00				0,00	0,00
22338	FONDO PER IL FINANZIAMENTO DEL TRASPORTO PUBBLICO LOCALE	32128	RISORSE STATALI PER IL CONTRATTO DI SERVIZIO DEL TRASPORTO SU GOMMA DEL LOTTO UNICO REGIONALE	500.000,00							0,00	500.000,00

Cap. di entrata	Descr.	Capitolo di spesa correlato	Descr.	Risorse vinc. nel risultato di amministrazione al 1/1/ 2021	Risorse vincolate applicate al bilancio dell'esercizio 2021	Entrate vincolate accertate nell'esercizio 2021	Impegni eserc. 2021 finanziati da entrate vincolate accertate nell'esercizio o da quote vincolate del risultato di amministrazione	Fondo plur. vinc. al 31/12/2021 finanziato da entrate vincolate accertate nell'esercizio o da quote vincolate del risultato di amministrazione	Cancellazione di residui attivi vincolati o eliminazione del vincolo su quote del risultato di amministrazione (+) e cancellazione di residui passivi finanziati da risorse vincolate (-) (gestione dei residui);	Cancellazione nell'esercizio 2021 di impegni finanziati dal fondo pluriennale vincolato dopo l'approvazione del rendiconto dell'esercizio 2020 non reimpegnati nell'esercizio 2021	Risorse vincolate nel bilancio al 31/12/2021	Risorse vincolate nel risultato di amministrazione al 31/12/2021
				(a)	(b)	(c)	(d)	(e)	(f)	g)	(h)=(b)+(c)-(d)-(e)+(g)	(i)=(a) +(c) - (d)- (e)-(f)+(g)
22338	FONDO PER IL FINANZIAMENTO DEL TRASPORTO PUBBLICO LOCALE	32209	COMPENSAZIONE PER RIDUZIONE RICAVI TARIFFARI NEL PERIODO DI EMERGENZA EPIDEMIOLOGICA DA COVID 19 - TRASFERIMENTI AGLI EE. LL.			3.171.190,60	0,00				3.171.190,60	3.171.190,60
22338	FONDO PER IL FINANZIAMENTO DEL TRASPORTO PUBBLICO LOCALE	32210	COMPENSAZIONE PER RIDUZIONE RICAVI TARIFFARI NEL PERIODO DI EMERGENZA EPIDEMIOLOGICA DA COVID 19 - AMBITO NAVIGAZIONE			1.268.476,23	0,00				1.268.476,23	1.268.476,23
22338	FONDO PER IL FINANZIAMENTO DEL TRASPORTO PUBBLICO LOCALE	85024	RISORSE PER GARANTIRE I SERVIZI MINIMI DI TPL IN TOSCANA	40.710,54							0,00	40.710,54
22528	REALIZZAZIONE DI INTERVENTI RELATIVI ALL'ATTUAZIONE DELLE STRATEGIE REGIONALI PER LO SVILUPPO SOSTENIBILE - ACCORDO CON MATTM	42811	REALIZZAZIONE DI INTERVENTI RELATIVI ALL'ATTUAZIONE DELLE STRATEGIE REGIONALI PER LO SVILUPPO SOSTENIBILE - ACCORDO CON MATTM - TRASFERIMENTI CORRENTI A AMMINISTRAZIONI LOCALI	34.574,23	34.574,23	8.227,35					42.801,58	42.801,58
22528	REALIZZAZIONE DI INTERVENTI RELATIVI ALL'ATTUAZIONE DELLE STRATEGIE REGIONALI PER LO SVILUPPO SOSTENIBILE - ACCORDO CON MATTM	42812	REALIZZAZIONE DI INTERVENTI RELATIVI ALL'ATTUAZIONE DELLE STRATEGIE REGIONALI PER LO SVILUPPO SOSTENIBILE - ACCORDO CON MATTM - SPESE PER SERVIZI	12.190,24	12.190,24						12.190,24	12.190,24
22528	REALIZZAZIONE DI INTERVENTI RELATIVI ALL'ATTUAZIONE DELLE STRATEGIE REGIONALI PER LO SVILUPPO SOSTENIBILE - ACCORDO CON MATTM	42820	REALIZZAZIONE DI INTERVENTI RELATIVI ALL'ATTUAZIONE DELLE STRATEGIE REGIONALI PER LO SVILUPPO SOSTENIBILE - ACCORDO CON MATTM - PERSONALE A TEMPO DETERMINATO - QUOTA RETRIBUZIONE	1.304,22		3.473,26	3.473,26			1.014,94	1.014,94	2.319,16
22528	REALIZZAZIONE DI INTERVENTI RELATIVI ALL'ATTUAZIONE DELLE STRATEGIE REGIONALI PER LO SVILUPPO SOSTENIBILE - ACCORDO CON MATTM	42821	REALIZZAZIONE DI INTERVENTI RELATIVI ALL'ATTUAZIONE DELLE STRATEGIE REGIONALI PER LO SVILUPPO SOSTENIBILE - ACCORDO CON MATTM - PERSONALE A TEMPO DETERMINATO - QUOTA ONERI	347,86		981,11	981,11			630,38	630,38	978,24
22528	REALIZZAZIONE DI INTERVENTI RELATIVI ALL'ATTUAZIONE DELLE STRATEGIE REGIONALI PER LO SVILUPPO SOSTENIBILE - ACCORDO CON MATTM	42822	REALIZZAZIONE DI INTERVENTI RELATIVI ALL'ATTUAZIONE DELLE STRATEGIE REGIONALI PER LO SVILUPPO SOSTENIBILE - ACCORDO CON MATTM - PERSONALE A TEMPO DETERMINATO - QUOTA IRAP	0,00		296,71	295,20			93,16	94,67	94,67
24120	PROVENTI DERIVANTI DA CANONI DI SOGGETTI UTILIZZATORI DI RISORSE GEOTERMICHE (ART. 7 COMMA 2 L.R. 45/1997)	24579	PRESTAZIONI PROFESSIONALI PER LA REALIZZAZIONE DI BANCHE DATI IN TEMA DI SISMICA	10,20						4.724,80	4.724,80	4.735,00
24120	PROVENTI DERIVANTI DA CANONI DI SOGGETTI UTILIZZATORI DI RISORSE GEOTERMICHE (ART. 7 COMMA 2 L.R. 45/1997)	41098	ATTIVITA' DI MONITORAGGIO QUALITA' DELL'ARIA ESEGUITE DA ARPAT	1.531.487,46							0,00	1.531.487,46

Cap. di entrata	Descr.	Capitolo di spesa correlato	Descr.	Risorse vinc. nel risultato di amministrazione al 1/1/ 2021	Risorse vincolate applicate al bilancio dell'esercizio 2021	Entrate vincolate accertate nell'esercizio 2021	Impegni eserc. 2021 finanziati da entrate vincolate accertate nell'esercizio o da quote vincolate del risultato di amministrazione	Fondo plur. vinc. al 31/12/2021 finanziato da entrate vincolate accertate nell'esercizio o da quote vincolate del risultato di amministrazione	Cancellazione di residui attivi vincolati o eliminazione del vincolo su quote del risultato di amministrazione (+) e cancellazione di residui passivi finanziati da risorse vincolate (-) (gestione dei residui);	Cancellazione nell'esercizio 2021 di impegni finanziati dal fondo pluriennale vincolato dopo l'approvazione del rendiconto dell'esercizio 2020 non reimpegnati nell'esercizio 2021	Risorse vincolate nel bilancio al 31/12/2021	Risorse vincolate nel risultato di amministrazione al 31/12/2021
				(a)	(b)	(c)	(d)	(e)	(f)	g)	(h)=(b)+(c)-(d)-(e)+(g)	(i)=(a) +(c) - (d)- (e)-(f)+(g)
24120	PROVENTI DERIVANTI DA CANONI DI SOGGETTI UTILIZZATORI DI RISORSE GEOTERMICHE (ART. 7 COMMA 2 L.R. 45/1997)	41102	PROMOZIONE INTERVENTI FINALIZZATI AL RISPARMIO E RECUPERO DI ENERGIA PER LE MIGLIORI UTILIZZAZ. GEOTERMICHE, TUTELA AMBIENTALE TERRITORI INTERESS. INSEDIAMENTI IMPIANTI GEOTERMICI - TRASFERIMENTI AD ENTI PUBBLICI.	59,48							0,00	59,48
24120	PROVENTI DERIVANTI DA CANONI DI SOGGETTI UTILIZZATORI DI RISORSE GEOTERMICHE (ART. 7 COMMA 2 L.R. 45/1997)	41105	EROGAZIONE CONTRIBUTI GEOTERMICI	3.932.383,97							0,00	3.932.383,97
24120	PROVENTI DERIVANTI DA CANONI DI SOGGETTI UTILIZZATORI DI RISORSE GEOTERMICHE (ART. 7 COMMA 2 L.R. 45/1997)	41216	PROMOZIONE INTERVENTI FINALIZZATI AL RISPARMIO E RECUPERO DI ENERGIA PER LE MIGLIORI UTILIZZAZIONI GEOTERMICHE, TUTELA AMBIENTALE TERRITORI INTERESSATI DA INSEDIAMENTI IMPIANTI GEOTERMICI - RISERVA 30% - SPESA CORRENTE	100.000,00	100.000,00						100.000,00	100.000,00
24120	PROVENTI DERIVANTI DA CANONI DI SOGGETTI UTILIZZATORI DI RISORSE GEOTERMICHE (ART. 7 COMMA 2 L.R. 45/1997)	41217	PROMOZIONE INTERVENTI FINALIZZATI AL RISPARMIO E RECUPERO DI ENERGIA PER LE MIGLIORI UTILIZZAZIONI GEOTERMICHE, TUTELA AMBIENTALE TERRITORI INTERESSATI DA INSEDIAMENTI IMPIANTI GEOTERMICI - RISERVA 30% - SPESA INVESTIMENTO	264.478,78	264.478,78						264.478,78	264.478,78
31144	PROVENTI DERIVANTI DA CANONI E CONTRIBUTI DI SOGGETTI UTILIZZATORI DI RISORSE GEOTERMICHE (ART. 7 COMMA 2 L.R. 45/1997)	41098	ATTIVITA' DI MONITORAGGIO QUALITA' DELL'ARIA ESEGUITE DA ARPAT	0,00		200.000,00	200.000,00				0,00	0,00
31144	PROVENTI DERIVANTI DA CANONI E CONTRIBUTI DI SOGGETTI UTILIZZATORI DI RISORSE GEOTERMICHE (ART. 7 COMMA 2 L.R. 45/1997)	41208	PROMOZIONE INTERVENTI FINALIZZATI AL RISPARMIO E RECUPERO DI ENERGIA PER LE MIGLIORI UTILIZZAZIONI GEOTERMICHE, TUTELA AMBIENTALE TERRITORI INTERESSATI DA INSEDIAMENTI IMPIANTI GEOTERMICI	0,00		8.496.062,04	5.000.000,00				3.496.062,04	3.496.062,04
31144	PROVENTI DERIVANTI DA CANONI E CONTRIBUTI DI SOGGETTI UTILIZZATORI DI RISORSE GEOTERMICHE (ART. 7 COMMA 2 L.R. 45/1997)	41209	PROMOZIONE INTERVENTI FINALIZZATI AL RISPARMIO E RECUPERO DI ENERGIA PER LE MIGLIORI UTILIZZAZIONI GEOTERMICHE, TUTELA AMBIENTALE TERRITORI INTERESSATI DA INSEDIAMENTI IMPIANTI GEOTERMICI - GESTIONE FONDO	0,00		714.700,78					714.700,78	714.700,78
31144	PROVENTI DERIVANTI DA CANONI E CONTRIBUTI DI SOGGETTI UTILIZZATORI DI RISORSE GEOTERMICHE (ART. 7 COMMA 2 L.R. 45/1997)	41216	PROMOZIONE INTERVENTI FINALIZZATI AL RISPARMIO E RECUPERO DI ENERGIA PER LE MIGLIORI UTILIZZAZIONI GEOTERMICHE, TUTELA AMBIENTALE TERRITORI INTERESSATI DA INSEDIAMENTI IMPIANTI GEOTERMICI - RISERVA 30% - SPESA CORRENTE	1.358.022,99	1.358.022,99	1.000.000,00					2.358.022,99	2.358.022,99

Cap. di entrata	Descr.	Capitolo di spesa correlato	Descr.	Risorse vinc. nel risultato di amministrazione al 1/1/2021	Risorse vincolate applicate al bilancio dell'esercizio 2021	Entrate vincolate accertate nell'esercizio 2021	Impegni eserc. 2021 finanziati da entrate vincolate accertate nell'esercizio o da quote vincolate del risultato di amministrazione	Fondo plur. vinc. al 31/12/2021 finanziato da entrate vincolate accertate nell'esercizio o da quote vincolate del risultato di amministrazione	Cancellazione di residui attivi vincolati o eliminazione del vincolo su quote del risultato di amministrazione (+) e cancellazione di residui passivi finanziati da risorse vincolate (-) (gestione dei residui);	Cancellazione nell'esercizio 2021 di impegni finanziati dal fondo pluriennale vincolato dopo l'approvazione del rendiconto dell'esercizio 2020 non reimpegnati nell'esercizio 2021	Risorse vincolate nel bilancio al 31/12/2021	Risorse vincolate nel risultato di amministrazione al 31/12/2021
				(a)	(b)	(c)	(d)	(e)	(f)	g)	(h)=(b)+(c)-(d)-(e)+(g)	(i)=(a) +(c) - (d)- (e)-(f)+(g)
31144	PROVENTI DERIVANTI DA CANONI E CONTRIBUTI DI SOGGETTI UTILIZZATORI DI RISORSE GEOTERMICHE (ART. 7 COMMA 2 L.R. 45/1997)	41217	PROMOZIONE INTERVENTI FINALIZZATI AL RISPARMIO E RECUPERO DI ENERGIA PER LE MIGLIORI UTILIZZAZIONI GEOTERMICHE, TUTELA AMBIENTALE TERRITORI INTERESSATI DA INSEDIAMENTI IMPIANTI GEOTERMICI - RISERVA 30% - SPESA INVESTIMENTO	1.468.445,68	1.468.445,68	2.150.576,05					3.619.021,73	3.619.021,73
32038	RIMBORSI,RECUPERI E RESTITUZIONI DI FONDI VINCOLATI - RISORSE CORRENTI	31282	PC ITALIA-FRANCIA MARITTIMO 2014-2020 - PROGETTO MOBIMART - TRASFERIMENTI CORRENTI A PARTNERS ITALIANI - QUOTA FESR			99.299,61	99.299,61	0,00	0,00	0,00	0,00	0,00
32038	RIMBORSI,RECUPERI E RESTITUZIONI DI FONDI VINCOLATI - RISORSE CORRENTI	32011	SPESE PER INTERVENTI DI INVESTIMENTO NEL SETTORE DEL TRASPORTO PUBBLICO LOCALE TER.	477.092,66							0,00	477.092,66
32038	RIMBORSI,RECUPERI E RESTITUZIONI DI FONDI VINCOLATI - RISORSE CORRENTI	32077	FINANZIAMENTO DEL TRASPORTO PUBBLICO LOCALE - SPESA CORRENTE - TRASFERIMENTI A IMPRESE	27.107,21							0,00	27.107,21
32038	RIMBORSI,RECUPERI E RESTITUZIONI DI FONDI VINCOLATI - RISORSE CORRENTI	34223	PROGETTO INTENSE - TRASFERIMENTI CORRENTI A PARTNERS FRANCESI - QUOTA FESR			240.960,47	0,00	0,00	0,00	0,00	240.960,47	240.960,47
32038	RIMBORSI,RECUPERI E RESTITUZIONI DI FONDI VINCOLATI - RISORSE CORRENTI	34224	PROGETTO INTENSE - TRASFERIMENTI CORRENTI A PARTNERS FRANCESI - QUOTA FESR			44.851,01	0,00	0,00	0,00	0,00	44.851,01	44.851,01
32038	RIMBORSI,RECUPERI E RESTITUZIONI DI FONDI VINCOLATI - RISORSE CORRENTI	41122	ISTITUZIONE, GESTIONE E VALORIZZAZIONE DELLE RISERVE NATURALI REGIONALI.	1.380,00							0,00	1.380,00
32038	RIMBORSI,RECUPERI E RESTITUZIONI DI FONDI VINCOLATI - RISORSE CORRENTI	42099	FONDO PER FAVORIRE LA MINORE PRODUZIONE DI RIFIUTI, LE ATTIVITA' DI RECUPERO MATERIE PRIME ED ENERGIA - SPESE CORRENTI			98.222,84					98.222,84	98.222,84
32047	PROVENTI DERIVANTI DA LASCITI TESTAMENTARI (CODICE CIVILE ARTT. 456 E SEGUENTI) FINALIZZATI ALLA SCUOLA NAZIONALE CANI GUIDA PER CIECHI E STAMPERIA NAZIONALE BRAILLE	22025	SPESE SCUOLA CANI GUIDA PER CIECHI E STAMPERIA NAZIONALE BRAILLE FINANZIATE CON PROVENTI LASCITI TESTAMENTARI - IMPIANTI E MACCHINARI	481.251,17							0,00	481.251,17
32047	PROVENTI DERIVANTI DA LASCITI TESTAMENTARI (CODICE CIVILE ARTT. 456 E SEGUENTI) FINALIZZATI ALLA SCUOLA NAZIONALE CANI GUIDA PER CIECHI E STAMPERIA NAZIONALE BRAILLE	22026	SERVIZI SOCIALI - SPESE DI FUNZIONAMENTO SCUOLA CANI GUIDA PER CIECHI FINANZIATE CON PROVENTI LASCITI TESTAMENTARI E DONAZIONI	67.686,77		15.040,54					15.040,54	82.727,31
32047	PROVENTI DERIVANTI DA LASCITI TESTAMENTARI (CODICE CIVILE ARTT. 456 E SEGUENTI) FINALIZZATI ALLA SCUOLA NAZIONALE CANI GUIDA PER CIECHI E STAMPERIA NAZIONALE BRAILLE	22089	SPESE PER FINANZIAMENTO PROGETTI DI RICERCA SCUOLA CANI GUIDA PER CIECHI FINANZIATE CON PROVENTI, LASCITI TESTAMENTARI E DONAZIONI - TRASFERIMENTO AD ALTRI SOGGETTI	192,17							0,00	192,17
32047	PROVENTI DERIVANTI DA LASCITI TESTAMENTARI (CODICE CIVILE ARTT. 456 E SEGUENTI) FINALIZZATI ALLA SCUOLA NAZIONALE CANI GUIDA PER CIECHI E STAMPERIA NAZIONALE BRAILLE	22133	SPESE SCUOLA CANI GUIDA PER CIECHI E STAMPERIA NAZIONALE BRAILLE FINANZIATE CON PROVENTI E LASCITI TESTAMENTARI - MOBILI E ARREDI	83.971,03							0,00	83.971,03

Cap. di entrata	Descr.	Capitolo di spesa correlato	Descr.	Risorse vinc. nel risultato di amministrazione al 1/1/ 2021	Risorse vincolate applicate al bilancio dell'esercizio 2021	Entrate vincolate accertate nell'esercizio 2021	Impegni eserc. 2021 finanziati da entrate vincolate accertate nell'esercizio o da quote vincolate del risultato di amministrazione	Fondo plur. vinc. al 31/12/2021 finanziato da entrate vincolate accertate nell'esercizio o da quote vincolate del risultato di amministrazione	Cancellazione di residui attivi vincolati o eliminazione del vincolo su quote del risultato di amministrazione (+) e cancellazione di residui passivi finanziati da risorse vincolate (-) (gestione dei residui);	Cancellazione nell'esercizio 2021 di impegni finanziati dal fondo pluriennale vincolato dopo l'approvazione del rendiconto dell'esercizio 2020 non reimpegnati nell'esercizio 2021	Risorse vincolate nel bilancio al 31/12/2021	Risorse vincolate nel risultato di amministrazione al 31/12/2021
				(a)	(b)	(c)	(d)	(e)	(f)	g)	(h)=(b)+(c)-(d)-(e)+(g)	(i)=(a) +(c) - (d)- (e)-(f)+(g)
32047	PROVENTI DERIVANTI DA LASCITI TESTAMENTARI (CODICE CIVILE ARTT. 456 E SEGUENTI) FINALIZZATI ALLA SCUOLA NAZIONALE CANI GUIDA PER CIECHI E STAMPERIA NAZIONALE BRAILLE	22134	SPESE SCUOLA CANI GUIDA PER CIECHI E STAMPERIA NAZIONALE BRAILLE FINANZIATE CON PROVENTI E LASCITI TESTAMENTARI - MEZZI DI TRASPORTO	108.195,59							0,00	108.195,59
32047	PROVENTI DERIVANTI DA LASCITI TESTAMENTARI (CODICE CIVILE ARTT. 456 E SEGUENTI) FINALIZZATI ALLA SCUOLA NAZIONALE CANI GUIDA PER CIECHI E STAMPERIA NAZIONALE BRAILLE	22135	SPESE SCUOLA CANI GUIDA PER CIECHI E STAMPERIA NAZIONALE BRAILLE FINANZIATE CON PROVENTI LASCITI TESTAMENTARI - BENI IMMOBILI	214.970,29	200.000,00						200.000,00	214.970,29
32136	RIMBORSI, RECUPERI E RESTITUZIONI DI FONDI VINCOLATI - CONTO CAPIATALE AMMINISTRAZIONI LOCALI	21061	FONDI STATALI INERENTI OPERE PER LA SICUREZZA STRADALE IV E V PROGRAMMA ATTUATIVO DEL PIANO NAZIONALE DELLA SICUREZZA STRADALE.	13.326,06							0,00	13.326,06
42055	L. 194/98, ART. 2, COMMA 5 - DECRETO MINISTERO DEI TRASPORTI DI CONCERTO CON MINISTERO DEL TESORO E DEL BILANCIO 5.05.2003 - CONTRIBUTI ANNO 2003 PER INVESTIMENTI SETTORE TRASPORTI	32021	INVESTIMENTI NEL TRASPORTO PUBBLICO LOCALE - UTILIZZAZIONE DIRETTA LIMITI D'IMPEGNO ANNO 2003	159.039,65							0,00	159.039,65
42055	L. 194/98, ART. 2, COMMA 5 - DECRETO MINISTERO DEI TRASPORTI DI CONCERTO CON MINISTERO DEL TESORO E DEL BILANCIO 5.05.2003 - CONTRIBUTI ANNO 2003 PER INVESTIMENTI SETTORE TRASPORTI	32027	ACQUISIZIONE HARDWARE PER SETTORE TRASPORTI - FONDI STATO	16.774,84							0,00	16.774,84
42055	L. 194/98, ART. 2, COMMA 5 - DECRETO MINISTERO DEI TRASPORTI DI CONCERTO CON MINISTERO DEL TESORO E DEL BILANCIO 5.05.2003 - CONTRIBUTI ANNO 2003 PER INVESTIMENTI SETTORE TRASPORTI	32034	INVESTIMENTI NEL TRASPORTO PUBBLICO LOCALE - CREAZIONE DI BASI DATI GEOGRAFICHE - TRASFERIMENTI A ENTI DELLE AMMINISTRAZIONI LOCALI.	5.928,45							0,00	5.928,45
42055	L. 194/98, ART. 2, COMMA 5 - DECRETO MINISTERO DEI TRASPORTI DI CONCERTO CON MINISTERO DEL TESORO E DEL BILANCIO 5.05.2003 - CONTRIBUTI ANNO 2003 PER INVESTIMENTI SETTORE TRASPORTI	32044	INVESTIMENTI NEL TRASPORTO PUBBLICO LOCALE - BASI DATI GEOGRAFICHE E APPLICAZIONI PER L'INFOMOBILITA'.	515.066,00							0,00	515.066,00
42055	L. 194/98, ART. 2, COMMA 5 - DECRETO MINISTERO DEI TRASPORTI DI CONCERTO CON MINISTERO DEL TESORO E DEL BILANCIO 5.05.2003 - CONTRIBUTI ANNO 2003 PER INVESTIMENTI SETTORE TRASPORTI	32047	INVESTIMENTI NEL TRASPORTO PUBBLICO LOCALE - UTILIZZAZIONE DIRETTA LIMITI D'IMPEGNO ANNO 2003, TRASFERIMENTO AD ENTI LOCALI .	633.936,68							0,00	633.936,68
42187	ACCORDO DI PROGRAMMA QUADRO PER LE INFRASTRUTTURE DI TRASPORTO - VII ACCORDO INTEGRATIVO - DELIBERA CIPE 35/2005	31045	ACCORDO DI PROGRAMMA QUADRO PER LE INFRASTRUTTURE DI TRASPORTO - VII ACCORDO INTEGRATIVO - SRT 2 - LAVORI DI REALIZZAZIONE TRATTO MONSINDOLI-MONTERONI - DELIBERA CIPE 35/2005	1.800.000,00							0,00	1.800.000,00
42215	ACCORDO DI PROGRAMMA QUADRO PER IL SETTORE DELLE INFRASTRUTTURE DI TRASPORTO - DELIBERA CIPE 3/2006	31057	ACCORDO DI PROGRAMMA QUADRO PER IL SETTORE DELLE INFRASTRUTTURE DI TRASPORTO - DELIBERA CIPE 3/2006 - TRASFERIMENTO A ENTI PUBBLICI	244.809,59							0,00	244.809,59

Cap. di entrata	Descr.	Capitolo di spesa correlato	Descr.	Risorse vinc. nel risultato di amministrazione al 1/1/ 2021	Risorse vincolate applicate al bilancio dell'esercizio 2021	Entrate vincolate accertate nell'esercizio 2021	Impegni eserc. 2021 finanziati da entrate vincolate accertate nell'esercizio o da quote vincolate del risultato di amministrazione	Fondo plur. vinc. al 31/12/2021 finanziato da entrate vincolate accertate nell'esercizio o da quote vincolate del risultato di amministrazione	Cancellazione di residui attivi vincolati o eliminazione del vincolo su quote del risultato di amministrazione (+) e cancellazione di residui passivi finanziati da risorse vincolate (-) (gestione dei residui);	Cancellazione nell'esercizio 2021 di impegni finanziati dal fondo pluriennale vincolato dopo l'approvazione del rendiconto dell'esercizio 2020 non reimpegnati nell'esercizio 2021	Risorse vincolate nel bilancio al 31/12/2021	Risorse vincolate nel risultato di amministrazione al 31/12/2021
				(a)	(b)	(c)	(d)	(e)	(f)	g)	(h)=(b)+(c)-(d)-(e)+(g)	(i)=(a) +(c) -(d)-(e)-(f)+(g)
42225	FONDO PER LA PROMOZIONE E IL SOSTEGNO DELLO SVILUPPO DEL TRASPORTO PUBBLICO LOCALE PER IL RINNOVO MATERIALE ROTABILE - L.296/06, L.244/07 E L.133/08 (D.L. 112/08)	32050	INVESTIMENTI NEL TRASPORTO PUBBLICO LOCALE - FONDO PER LA PROMOZIONE E IL SOSTEGNO DELLO SVILUPPO DEL T.P.L. PER IL RINNOVO MATERIALE ROTABILE	1.701.076,90							0,00	1.701.076,90
42260	TRASFERIMENTI DELLO STATO PER IV E VI PROGRAMMA ATTUATIVO PER LA SICUREZZA STRADALE	21061	FONDI STATALI INERENTI OPERE PER LA SICUREZZA STRADALE IV E V PROGRAMMA ATTUATIVO DEL PIANO NAZIONALE DELLA SICUREZZA STRADALE.	58.020,31		108.130,00	108.130,00			4.412,81	4.412,81	62.433,12
45005	PROVENTI DERIVANTI DA CANONI E CONTRIBUTI DI SOGGETTI UTILIZZATORI DI RISORSE MINERARIE (ART. 7 COMMA 2BIS L.R. 45/1997)	41031	PROMOZIONE INTERVENTI FINALIZZATI AL RISPARMIO E RECUPERO DI ENERGIA PER LE MIGLIORI UTILIZZAZ. GEOTERMICHE, TUTELA AMBIENTALE TERRITORI INTERESS. INSEDIAMENTI IMPIANTI GEOTERMICI	536.971,31							0,00	536.971,31
45005	PROVENTI DERIVANTI DA CANONI E CONTRIBUTI DI SOGGETTI UTILIZZATORI DI RISORSE MINERARIE (ART. 7 COMMA 2BIS L.R. 45/1997)	41216	PROMOZIONE INTERVENTI FINALIZZATI AL RISPARMIO E RECUPERO DI ENERGIA PER LE MIGLIORI UTILIZZAZIONI GEOTERMICHE, TUTELA AMBIENTALE TERRITORI INTERESSATI DA INSEDIAMENTI IMPIANTI GEOTERMICI - RISERVA 30% - SPESA CORRENTE	516.455,89	516.455,89						516.455,89	516.455,89
45005	PROVENTI DERIVANTI DA CANONI E CONTRIBUTI DI SOGGETTI UTILIZZATORI DI RISORSE MINERARIE (ART. 7 COMMA 2BIS L.R. 45/1997)	42601	RIPARTIZIONE GETTITO CANONI MINERARI A FAVORE DELLE AMMINISTRAZIONI COMUNALI.	7.132,65		368.888,58	211.407,04	147.665,51			9.816,03	16.948,68
Totale vincoli derivanti dalla legge (I/1)				105.320.274,37	68.340.699,32	462.350.450,28	466.464.557,71	2.549.584,21	-869.505,35	174.307,21	61.851.314,89	99.700.395,29
Vincoli derivanti da Trasferimenti												
11057	ADDIZIONALE REGIONALE ALL'IRPEF. ENTRATE RISCOSE ATTRAVERSO IL SISTEMA DEI VERSAMENTI UNITARI A SEGUITO DI ATTIVITA' DI ACCERTAMENTO SU SEGNALAZIONE QUALIFICATA - QUOTA DI PARTECIPAZIONE DEGLI ENTI LOCALI	73066	PARTECIPAZIONE DEGLI ENTI LOCALI ALL'ATTIVITA' DI ACCERTAMENTO DEI TRIBUTI REGIONALI AI SENSI DELL'ART. 14 DELLA L.R. N. 68/2011	3.243,27		3.745,23	3.745,23				0,00	3.243,27
11058	IRAP - ENTRATE RISCOSE ATTRAVERSO IL SISTEMA DEI VERSAMENTI UNITARI A SEGUITO DI ATTIVITA' DI ACCERTAMENTO SU SEGNALAZIONE QUALIFICATA - QUOTA DI PARTECIPAZIONE DEGLI ENTI LOCALI	73066	PARTECIPAZIONE DEGLI ENTI LOCALI ALL'ATTIVITA' DI ACCERTAMENTO DEI TRIBUTI REGIONALI AI SENSI DELL'ART. 14 DELLA L.R. N. 68/2011	1.665,82		7.836,50	7.836,50				0,00	1.665,82
11060	ENTRATE DERIVANTI DA PROVENTI EX ART. 142 DEL D.LGS. 285/1992 DA DESTINARE AD INTERVENTI DI CUI ALLA CONVENZIONE DEL 31/05/2018	31342	SGC FIPILI - PROGETTAZIONE SVINCOLO MONTOPOLI FINANZIATO DA PROVENTI EX ART. 142 D.LGS. 285/1992 - CONVENZIONE 31/05/2018	158.790,21							0,00	158.790,21
11060	ENTRATE DERIVANTI DA PROVENTI EX ART. 142 DEL D.LGS. 285/1992 DA DESTINARE AD INTERVENTI DI CUI ALLA CONVENZIONE DEL 31/05/2018	31344	MANUTENZIONE ORDINARIA STRADE REGIONALI FINANZIATA DA PROVENTI EX ART. 142 D.LGS. 285/1992 - CONVENZIONE 31/05/2018	0,00		3.940.695,30	3.026.416,20				914.279,10	914.279,10
11060	ENTRATE DERIVANTI DA PROVENTI EX ART. 142 DEL D.LGS. 285/1992 DA DESTINARE AD INTERVENTI DI CUI ALLA CONVENZIONE DEL 31/05/2018	31382	SGC FIPILI - REALIZZAZIONE SVINCOLO MONTOPOLI	900.000,00							0,00	900.000,00

Cap. di entrata	Descr.	Capitolo di spesa correlato	Descr.	Risorse vinc. nel risultato di amministrazione al 1/1/ 2021	Risorse vincolate applicate al bilancio dell'esercizio 2021	Entrate vincolate accertate nell'esercizio 2021	Impegni eserc. 2021 finanziati da entrate vincolate accertate nell'esercizio o da quote vincolate del risultato di amministrazione	Fondo plur. vinc. al 31/12/2021 finanziato da entrate vincolate accertate nell'esercizio o da quote vincolate del risultato di amministrazione	Cancellazione di residui attivi vincolati o eliminazione del vincolo su quote del risultato di amministrazione (+) e cancellazione di residui passivi finanziati da risorse vincolate (-) (gestione dei residui);	Cancellazione nell'esercizio 2021 di impegni finanziati dal fondo pluriennale vincolato dopo l'approvazione del rendiconto dell'esercizio 2020 non reimpegnati nell'esercizio 2021	Risorse vincolate nel bilancio al 31/12/2021	Risorse vincolate nel risultato di amministrazione al 31/12/2021
				(a)	(b)	(c)	(d)	(e)	(f)	g)	(h)=(b)+(c)-(d)-(e)+(g)	(i)=(a) +(c) - (d)- (e)-(f)+(g)
11060	ENTRATE DERIVANTI DA PROVENTI EX ART. 142 DEL D.LGS. 285/1992 DA DESTINARE AD INTERVENTI DI CUI ALLA CONVENZIONE DEL 31/05/2018	31435	INTERVENTI SULLA SGC FIPILI FINANZIATI DA PROVENTI EX ART. 142 DLGS 285/1992 ANNO 2022 - CONVENZIONE 31/05/2018			755.248,98					755.248,98	755.248,98
11060	ENTRATE DERIVANTI DA PROVENTI EX ART. 142 DEL D.LGS. 285/1992 DA DESTINARE AD INTERVENTI DI CUI ALLA CONVENZIONE DEL 31/05/2018	32187	SGC FIPILI Interventi di adeguamento e messa in sicurezza lotto 2, 2 stralcio - Contributo agli investimenti ad amministrazioni locali	1.128.906,92	1.128.906,92		946,27	1.127.960,65			0,00	0,00
11060	ENTRATE DERIVANTI DA PROVENTI EX ART. 142 DEL D.LGS. 285/1992 DA DESTINARE AD INTERVENTI DI CUI ALLA CONVENZIONE DEL 31/05/2018	41222	INTERVENTI SULLA SGC FIPILI FINANZIATI DA PROVENTI EX ART. 142 DLGS 285/92 ANNO 2021 - CONVENZIONE 31/05/2018			2.500.000,00					2.500.000,00	2.500.000,00
21104	POR OB.2 FSE 2007-2013 COFINANZIAMENTO UE - ENTRATE DI PARTE CORRENTE	62658	RIPRISTINO RISORSE OVERBOOKING AI SENSI DELLA DGR 1472/2019 - CONTRIBUTI PER SPESE DI GESTIONE RELATIVE A SERVIZI EDUCATIVI PER LA PRIMA INFANZIA (L. 296/2006)	609.687,94	609.687,94		609.687,94				0,00	0,00
21104	POR OB.2 FSE 2007-2013 COFINANZIAMENTO UE - ENTRATE DI PARTE CORRENTE	62659	RIPRISTINO RISORSE OVERBOOKING AI SENSI DELLA DGR 1472/2019 - FONDO PER LE POLITICHE DELLA FAMIGLIA A FAVORE DEI SERVIZI SOCIO EDUCATIVI PER LA PRIMA INFANZIA (L. 296/2006)	369.334,16	369.334,16		369.334,16				0,00	0,00
21104	POR OB.2 FSE 2007-2013 COFINANZIAMENTO UE - ENTRATE DI PARTE CORRENTE	62660	RIPRISTINO RISORSE OVERBOOKING AI SENSI DELLA DGR 1472/2019. INTERVENTI STRAORDINARI DI FORMAZIONE DI CUI ALL'ART. 11 COMMA 7 DEL D. LGS. 81/2008	919.696,78							0,00	919.696,78
21104	POR OB.2 FSE 2007-2013 COFINANZIAMENTO UE - ENTRATE DI PARTE CORRENTE	62661	RIPRISTINO RISORSE OVERBOOKING AI SENSI DELLA DGR 1472/2019. ATTIVITA' DI FORMAZIONE NELL'ESERCIZIO DELL'APPRENDISTATO (L.196/1997)	595.347,45							0,00	595.347,45
21104	POR OB.2 FSE 2007-2013 COFINANZIAMENTO UE - ENTRATE DI PARTE CORRENTE	62662	RIPRISTINO RISORSE OVERBOOKING AI SENSI DELLA DGR 1472/2019. INTERVENTI FORMATIVI IN MATERIA DI DIRITTO - DOVERE (L. 144/1999)	2.935.281,71							0,00	2.935.281,71
21126	PROGETTO MEDGOVERNANCE - PROGRAMMA MED - QUOTA COFINANZIAMENTO UE	74009	ACCANTONAMENTO FONDI VINCOLATI A SEGUITO DI ECONOMIE SU IMPEGNI PERENTI NON RIASSEGNATE - SPESE CORRENTI	2.034,22	2.034,22						2.034,22	2.034,22
21196	F.E.I. FONDO EUROPEO PER L'INTEGRAZIONE DI CITTADINI DI PAESI TERZI - PROGETTO PER UN SISTEMA TOSCANO ANTIDISCRIMINAZIONE - QUOTA UE DA TRASFERIRE AI PARTNERS	85972	F.E.I. - FONDO EUROPEO PER L'INTEGRAZIONE DI CITTADINI DI PAESI TERZI - PROGETTO PER UN SISTEMA TOSCANO ANTIDISCRIMINAZIONE - QUOTA UE - TRASFERIMENTI CORRENTI AI PARTNERS ALTRI SOGGETTI - AVVISO PUBBLICO 2012	511,67							0,00	511,67
21196	F.E.I. FONDO EUROPEO PER L'INTEGRAZIONE DI CITTADINI DI PAESI TERZI - PROGETTO PER UN SISTEMA TOSCANO ANTIDISCRIMINAZIONE - QUOTA UE DA TRASFERIRE AI PARTNERS	85977	F.E.I. FONDO EUROPEO PER L'INTEGRAZIONE DI CITTADINI DI PAESI TERZI - PROGETTO PER UN SISTEMA TOSCANO ANTIDISCRIMINAZIONE - QUOTA UE - TRASFERIMENTI CORRENTI A PARTNERS ENTI PUBBLICI - AVVISO PUBBLICO 2012	2.382,11							0,00	2.382,11

Cap. di entrata	Descr.	Capitolo di spesa correlato	Descr.	Risorse vinc. nel risultato di amministrazione al 1/1/ 2021	Risorse vincolate applicate al bilancio dell'esercizio 2021	Entrate vincolate accertate nell'esercizio 2021	Impegni eserc. 2021 finanziati da entrate vincolate accertate nell'esercizio o da quote vincolate del risultato di amministrazione	Fondo plur. vinc. al 31/12/2021 finanziato da entrate vincolate accertate nell'esercizio o da quote vincolate del risultato di amministrazione	Cancellazione di residui attivi vincolati o eliminazione del vincolo su quote del risultato di amministrazione (+) e cancellazione di residui passivi finanziati da risorse vincolate (-) (gestione dei residui);	Cancellazione nell'esercizio 2021 di impegni finanziati dal fondo pluriennale vincolato dopo l'approvazione del rendiconto dell'esercizio 2020 non reimpegnati nell'esercizio 2021	Risorse vincolate nel bilancio al 31/12/2021	Risorse vincolate nel risultato di amministrazione al 31/12/2021
				(a)	(b)	(c)	(d)	(e)	(f)	(g)	(h)=(b)+(c)-(d)-(e)+(g)	(i)=(a) +(c) -(d)-(e)-(f)+(g)
21212	PROGRAMMA ENPI CBCMED - PROGETTO EURO-MEDITERRANEAN GREEN JOBS - EGREJOB - ENTRATE CORRENTI QUOTA UE DA TRASFERIRE AI PARTNER	85978	PROGRAMMA ENPI CBCMED- PROGETTO EURO -MEDITERRANEAN GREEN JOBS - EGREJOB - TRASFERIMENTI CORRENTI A PARTNER ITALIANI QUOTA UE	58.587,51							0,00	58.587,51
21212	PROGRAMMA ENPI CBCMED - PROGETTO EURO-MEDITERRANEAN GREEN JOBS - EGREJOB - ENTRATE CORRENTI QUOTA UE DA TRASFERIRE AI PARTNER	85982	PROGRAMMA ENPI CBCMED- PROGETTO EURO -MEDITERRANEAN GREEN JOBS - EGREJOB - TRASFERIMENTI CORRENTI A PARTNER EXTRA-EUROPEI QUOTA UE	24.286,58							0,00	24.286,58
21213	PROGRAMMA GARANZIA GIOVANI 2014-2020 COFINANZIAMENTO UE - ENTRATE DI PARTE CORRENTE	61735	PROGRAMMA GARANZIA GIOVANI - MISURA 2-B - TRASFERIMENTI CORRENTI AD ENTI DELLE AMMINISTRAZIONI LOCALI - COFINANZIAMENTO UE	15.665,25							0,00	15.665,25
21213	PROGRAMMA GARANZIA GIOVANI 2014-2020 COFINANZIAMENTO UE - ENTRATE DI PARTE CORRENTE	61740	PROGRAMMA GARANZIA GIOVANI - MISURA 5 TIROCINI EXTRACURRICOLARE - TRASFERIMENTI CORRENTI AD ALTRI SOGGETTI - COFINANZIAMENTO UE	85.488,55							0,00	85.488,55
21213	PROGRAMMA GARANZIA GIOVANI 2014-2020 COFINANZIAMENTO UE - ENTRATE DI PARTE CORRENTE	61741	PROGRAMMA GARANZIA GIOVANI - MISURA 5 TIROCINI EXTRACURRICOLARE - TRASFERIMENTI AD ENTI DELLE AMMINISTRAZIONI LOCALI - COFINANZIAMENTO UE	16.425,00							0,00	16.425,00
21213	PROGRAMMA GARANZIA GIOVANI 2014-2020 COFINANZIAMENTO UE - ENTRATE DI PARTE CORRENTE	61807	PROGRAMMA GARANZIA GIOVANI MISURA 2-A - TRASFERIMENTI CORRENTI AD ENTI DELLE AMMINISTRAZIONI LOCALI - COFINANZIAMENTO UE	6.195,36							0,00	6.195,36
21213	PROGRAMMA GARANZIA GIOVANI 2014-2020 COFINANZIAMENTO UE - ENTRATE DI PARTE CORRENTE	62095	PROGRAMMA GARANZIA GIOVANI MISURA 5 TIROCINI EXTRACURRICOLARI - COFINANZIAMENTO UE - TRASFERIMENTI A ISTITUZIONI SOCIALI PRIVATE	29.184,00							0,00	29.184,00
21213	PROGRAMMA GARANZIA GIOVANI 2014-2020 COFINANZIAMENTO UE - ENTRATE DI PARTE CORRENTE	62098	PROGRAMMA GARANZIA GIOVANI MISURA 5 TIROCINI EXTRACURRICOLARE - COFINANZIAMENTO UE ALTRI TRASFERIMENTI A FAMIGLIE	1.350,00							0,00	1.350,00
21213	PROGRAMMA GARANZIA GIOVANI 2014-2020 COFINANZIAMENTO UE - ENTRATE DI PARTE CORRENTE	62505	PROGRAMMA GARANZIA GIOVANI 2014/20 SECONDA FASE - ASSISTENZA TECNICA. COFINANZIAMENTO UE			7.544,48	7.544,48				0,00	0,00
21213	PROGRAMMA GARANZIA GIOVANI 2014-2020 COFINANZIAMENTO UE - ENTRATE DI PARTE CORRENTE	62507	PROGRAMMA GARANZIA GIOVANI 2014-2020 SECONDA FASE - PERSONALE A TEMPO DETERMINATO - QUOTA RETRIBUZIONE (50% UE)	0,00		25.058,80	25.058,80				0,00	0,00
21213	PROGRAMMA GARANZIA GIOVANI 2014-2020 COFINANZIAMENTO UE - ENTRATE DI PARTE CORRENTE	62509	PROGRAMMA GARANZIA GIOVANI 2014-2020 SECONDA FASE - PERSONALE A TEMPO DETERMINATO - QUOTA ONERI (50% UE)	0,00		8.293,35	8.293,35				0,00	0,00
21213	PROGRAMMA GARANZIA GIOVANI 2014-2020 COFINANZIAMENTO UE - ENTRATE DI PARTE CORRENTE	62511	PROGRAMMA GARANZIA GIOVANI 2014-2020 SECONDA FASE - PERSONALE A TEMPO DETERMINATO - QUOTA IRAP (50% UE)	0,00		2.591,78	2.591,78				0,00	0,00
21231	POR FSE 2014/2020 - COFINANZIAMENTO UE - ENTRATE DI PARTE CORRENTE	61822	POR FSE 2014-2020 ASSE E - ASSISTENZA TECNICA - QUOTA UE - CONSULENZE - SETTORE AUTORITY DI GESTIONE DEL POR FSE	13.125,00		525.840,15	525.840,15				0,00	13.125,00

Cap. di entrata	Descr.	Capitolo di spesa correlato	Descr.	Risorse vinc. nel risultato di amministrazione al 1/1/ 2021	Risorse vincolate applicate al bilancio dell'esercizio 2021	Entrate vincolate accertate nell'esercizio 2021	Impegni eserc. 2021 finanziati da entrate vincolate accertate nell'esercizio o da quote vincolate del risultato di amministrazione	Fondo plur. vinc. al 31/12/2021 finanziato da entrate vincolate accertate nell'esercizio o da quote vincolate del risultato di amministrazione	Cancellazione di residui attivi vincolati o eliminazione del vincolo su quote del risultato di amministrazione (+) e cancellazione di residui passivi finanziati da risorse vincolate (-) (gestione dei residui);	Cancellazione nell'esercizio 2021 di impegni finanziati dal fondo pluriennale vincolato dopo l'approvazione del rendiconto dell'esercizio 2020 non reimpegnati nell'esercizio 2021	Risorse vincolate nel bilancio al 31/12/2021	Risorse vincolate nel risultato di amministrazione al 31/12/2021
				(a)	(b)	(c)	(d)	(e)	(f)	g)	(h)=(b)+(c)-(d)-(e)+(g)	(i)=(a) +(c) - (d)- (e)-(f)+(g)
21231	POR FSE 2014/2020 - COFINANZIAMENTO UE - ENTRATE DI PARTE CORRENTE	61824	POR FSE 2014-2020 ASSE E - ASSISTENZA TECNICA - QUOTA UE - MISSIONI - SETTORE AUTORITA' DI GESTIONE DEL POR FSE	2.854,91		79,90	79,90				0,00	2.854,91
21231	POR FSE 2014/2020 - COFINANZIAMENTO UE - ENTRATE DI PARTE CORRENTE	61832	POR FSE 2014/2020 - ASSE A - OCCUPAZIONE - TRASFERIMENTI AAPP - QUOTA UE - SETTORE LAVORO	0,00		125.017,97	125.017,97				0,00	0,00
21231	POR FSE 2014/2020 - COFINANZIAMENTO UE - ENTRATE DI PARTE CORRENTE	61834	POR FSE 2014/2020 - ASSE A - OCCUPAZIONE - TRASFERIMENTI AAPP - QUOTA REGIONE TRAMITE RECUPERO ANTICIPAZIONE RISORSE UE E STATO - SETTORE LAVORO	554,23		19.669,75	19.669,75			1.255,67	1.255,67	1.809,90
21231	POR FSE 2014/2020 - COFINANZIAMENTO UE - ENTRATE DI PARTE CORRENTE	61835	POR FSE 2014/2020 - ASSE A - TRASFERIMENTI A IMPRESE - QUOTA UE - SETTORE LAVORO	0,00		1.014.208,30	1.014.208,30				0,00	0,00
21231	POR FSE 2014/2020 - COFINANZIAMENTO UE - ENTRATE DI PARTE CORRENTE	61837	POR FSE 2014/2020 - ASSE A - TRASFERIMENTI A IMPRESE - QUOTA REGIONE TRAMITE RECUPERO ANTICIPAZIONE RISORSE UE E STATO - SETTORE LAVORO			25.642,45	25.642,45				0,00	0,00
21231	POR FSE 2014/2020 - COFINANZIAMENTO UE - ENTRATE DI PARTE CORRENTE	61838	POR FSE 2014/2020 - ASSE B INCLUSIONE SOCIALE E LOTTA ALLA POVERTA' - QUOTA UE - SETTORE LAVORO	0,00		283.229,16	283.229,16				0,00	0,00
21231	POR FSE 2014/2020 - COFINANZIAMENTO UE - ENTRATE DI PARTE CORRENTE	61841	POR FSE 2014-2020 - TRASFERIMENTO AAPP - ASSE A OCCUPAZIONE - TRASFERIMENTI CORRENTI A AMMINISTRAZIONI LOCALI - QUOTA UE - SETTORE DSUR	0,00		504.916,87	504.916,87				0,00	0,00
21231	POR FSE 2014/2020 - COFINANZIAMENTO UE - ENTRATE DI PARTE CORRENTE	61844	POR FSE 2014-2020 - TRASFERIMENTI AAPP - ASSE C ISTRUZIONE E FORMAZIONE - TRASFERIMENTI CORRENTI A AMMINISTRAZIONI LOCALI - QUOTA UE - SETTORE DSUR	36.448,44	36.448,44	1.721.297,18	1.721.297,18				36.448,44	36.448,44
21231	POR FSE 2014/2020 - COFINANZIAMENTO UE - ENTRATE DI PARTE CORRENTE	61846	POR FSE 2014-2020 - TRASFERIMENTI AAPP - ASSE C ISTRUZIONE E FORMAZIONE - TRASFERIMENTI CORRENTI A AMMINISTRAZIONI LOCALI - QUOTA REGIONE TRAMITE RECUPERO ANTICIPAZIONE RISORSE UE E STATO - SETTORE DSUR	1.659,66	1.659,66	34.646,79	34.646,79				1.659,66	1.659,66
21231	POR FSE 2014/2020 - COFINANZIAMENTO UE - ENTRATE DI PARTE CORRENTE	61847	POR FSE 2014/2020 - TRASFERIMENTO ARDSU - ASSE C ISTRUZIONE E FORMAZIONE - QUOTA UE - SETTORE DSUR	214.924,16	214.924,16	219.450,22	219.450,22	150.090,00			64.834,16	64.834,16
21231	POR FSE 2014/2020 - COFINANZIAMENTO UE - ENTRATE DI PARTE CORRENTE	61849	POR FSE 2014/2020 - TRASFERIMENTI ARDSU - ASSE C ISTRUZIONE E FORMAZIONE - QUOTA REGIONE TRAMITE RECUPERO ANTICIPAZIONE RISORSE UE E STATO - SETTORE DSUR	45.049,29	45.049,29	15.827,71	15.827,71	27.888,95			17.160,33	17.160,33
21231	POR FSE 2014/2020 - COFINANZIAMENTO UE - ENTRATE DI PARTE CORRENTE	61850	POR FSE 2014/2020 - ASSE B INCLUSIONE SOCIALE E LOTTA ALLA POVERTA' - SETTORE EDUCAZIONE E ISTRUZIONE - TRASFERIMENTI AAPP - QUOTA UE	972,78		3.917.402,99	3.917.402,99				0,00	972,78

Cap. di entrata	Descr.	Capitolo di spesa correlato	Descr.	Risorse vinc. nel risultato di amministrazione al 1/1/ 2021	Risorse vincolate applicate al bilancio dell'esercizio 2021	Entrate vincolate accertate nell'esercizio 2021	Impegni eserc. 2021 finanziati da entrate vincolate accertate nell'esercizio o da quote vincolate del risultato di amministrazione	Fondo plur. vinc. al 31/12/2021 finanziato da entrate vincolate accertate nell'esercizio o da quote vincolate del risultato di amministrazione	Cancellazione di residui attivi vincolati o eliminazione del vincolo su quote del risultato di amministrazione (+) e cancellazione di residui passivi finanziati da risorse vincolate (-) (gestione dei residui);	Cancellazione nell'esercizio 2021 di impegni finanziati dal fondo pluriennale vincolato dopo l'approvazione del rendiconto dell'esercizio 2020 non reimpegnati nell'esercizio 2021	Risorse vincolate nel bilancio al 31/12/2021	Risorse vincolate nel risultato di amministrazione al 31/12/2021
				(a)	(b)	(c)	(d)	(e)	(f)	g)	(h)=(b)+(c)-(d)-(e)+(g)	(i)=(a) +(c) -(d)-(e)-(f)+(g)
21231	POR FSE 2014/2020 - COFINANZIAMENTO UE - ENTRATE DI PARTE CORRENTE	61852	POR FSE 2014/2020 - ASSE B INCLUSIONE SOCIALE E LOTTA ALLA POVERTA' - SETTORE EDUCAZIONE E ISTRUZIONE - TRASFERIMENTI AAPP - QUOTA REGIONE TRAMITE RECUPERO ANTICIPAZIONE RISORSE UE E STATO	180,76		44.974,76	44.974,76				0,00	180,76
21231	POR FSE 2014/2020 - COFINANZIAMENTO UE - ENTRATE DI PARTE CORRENTE	61853	POR FSE 2014/2020 - ASSE A OCCUPAZIONE - QUOTA UE - SETTORE PROGRAMMAZIONE FORMAZIONE STRATEGICA - ATTIVITA' PERCORSI ITS	11.995,61	0,00	913.686,13	913.686,13		-1.299,95		0,00	13.295,56
21231	POR FSE 2014/2020 - COFINANZIAMENTO UE - ENTRATE DI PARTE CORRENTE	61856	POR FSE 2014/2020 - ASSE C ISTRUZIONE E FORMAZIONE -QUOTA UE - SETTORE PROGRAMMAZIONE FORMAZIONE STRATEGICA - AZIONE POLI TECNICO PROFESSIONALI - C.3.2.1.B	30.168,00		22.499,99	22.499,99				0,00	30.168,00
21231	POR FSE 2014/2020 - COFINANZIAMENTO UE - ENTRATE DI PARTE CORRENTE	61859	POR FSE 2014/2020 - ASSE B INCLUSIONE SOCIALE E LOTTA ALLA POVERTA' - QUOTA UE - TRASFERIMENTI AD ALTRI SOGGETTI - AREA SOCIALE	117.202,53	117.202,53	977.818,74	977.818,74				117.202,53	117.202,53
21231	POR FSE 2014/2020 - COFINANZIAMENTO UE - ENTRATE DI PARTE CORRENTE	61865	POR FSE 2014/2020 - ASSE A OCCUPAZIONE - SERVIZIO CIVILE - RETRIBUZIONE - QUOTA UE	0,00		910.929,39	910.929,39				0,00	0,00
21231	POR FSE 2014/2020 - COFINANZIAMENTO UE - ENTRATE DI PARTE CORRENTE	61871	POR FSE 2014/2020 - ASSE D CAPACITA' ISTITUZIONALE E AMMINISTRATIVA - QUOTA UE ACQUISTO BENI E SERVIZI	0,00		56.834,49	56.834,49				0,00	0,00
21231	POR FSE 2014/2020 - COFINANZIAMENTO UE - ENTRATE DI PARTE CORRENTE	61876	POR FSE 2014/2020 - ASSE E ASSISTENZA TECNICA - QUOTA UE - ACQUISTO BENI E SERVIZI	0,00		55.305,99	55.305,99				0,00	0,00
21231	POR FSE 2014/2020 - COFINANZIAMENTO UE - ENTRATE DI PARTE CORRENTE	61878	POR FSE 2014/2020 - ASSE D CAPACITA' ISTITUZIONALE E AMMINISTRATIVA - ACQUISTO DI BENI E SERVIZI - QUOTA UE	2.352,09		71.190,36	71.190,36				0,00	2.352,09
21231	POR FSE 2014/2020 - COFINANZIAMENTO UE - ENTRATE DI PARTE CORRENTE	61882	POR FSE 2014/2020 - ASSE B INCLUSIONE SOCIALE E LOTTA ALLA POVERTA' - TRASFERIMENTI AD ALTRI SOGGETTI - QUOTA REGIONE TRAMITE RECUPERO ANTICIPAZIONE RISORSE UE E STATO - AREA SOCIALE	21.777,97	21.777,97	103.538,77	103.538,77				21.777,97	21.777,97
21231	POR FSE 2014/2020 - COFINANZIAMENTO UE - ENTRATE DI PARTE CORRENTE	61895	POR FSE 2014/2020 - ASSE A - SCHEDA A.1.1.2.B - CO-WORKING - TRASFERIMENTI AD ALTRI SOGGETTI - QUOTA UE	9.882,36	9.882,36	32.022,14	40.154,50				1.750,00	1.750,00
21231	POR FSE 2014/2020 - COFINANZIAMENTO UE - ENTRATE DI PARTE CORRENTE	61896	POR FSE 2014/2020 - ASSE A - SCHEDA A.1.1.2.B - CO-WORKING - TRASFERIMENTI A IMPRESE - QUOTA UE	4.000,00	4.000,00						4.000,00	4.000,00
21231	POR FSE 2014/2020 - COFINANZIAMENTO UE - ENTRATE DI PARTE CORRENTE	61899	POR FSE 2014/2020 - ASSE A - SCHEDA A.1.1.2.B - CO-WORKING - TRASFERIMENTI A IMPRESE - QUOTA REGIONE TRAMITE RECUPERO ANTICIPAZIONE RISORSE UE E STATO	749,19	749,19						749,19	749,19
21231	POR FSE 2014/2020 - COFINANZIAMENTO UE - ENTRATE DI PARTE CORRENTE	61900	POR FSE 2014/2020 - ASSE A - SCHEDA A.1.1.2.B - CO-WORKING - TRASFERIMENTI AD ALTRI SOGGETTI - QUOTA REGIONE TRAMITE RECUPERO ANTICIPAZIONE RISORSE UE E STATO	1.833,80	1.833,80	483,59	483,59				1.833,80	1.833,80

Cap. di entrata	Descr.	Capitolo di spesa correlato	Descr.	Risorse vinc. nel risultato di amministrazione al 1/1/2021	Risorse vincolate applicate al bilancio dell'esercizio 2021	Entrate vincolate accertate nell'esercizio 2021	Impegni eserc. 2021 finanziati da entrate vincolate accertate nell'esercizio o da quote vincolate del risultato di amministrazione	Fondo plur. vinc. al 31/12/2021 finanziato da entrate vincolate accertate nell'esercizio o da quote vincolate del risultato di amministrazione	Cancellazione di residui attivi vincolati o eliminazione del vincolo su quote del risultato di amministrazione (+) e cancellazione di residui passivi finanziati da risorse vincolate (-) (gestione dei residui);	Cancellazione nell'esercizio 2021 di impegni finanziati dal fondo pluriennale vincolato dopo l'approvazione del rendiconto dell'esercizio 2020 non reimpegnati nell'esercizio 2021	Risorse vincolate nel bilancio al 31/12/2021	Risorse vincolate nel risultato di amministrazione al 31/12/2021
				(a)	(b)	(c)	(d)	(e)	(f)	g)	(h)=(b)+(c)-(d)-(e)+(g)	(i)=(a)+(c)-(d)-(e)-(f)+(g)
21231	POR FSE 2014/2020 - COFINANZIAMENTO UE - ENTRATE DI PARTE CORRENTE	61909	POR FSE 2014/2020 - ASSE A OCCUPAZIONE SERVIZIO CIVILE - IRAP - QUOTA UE	0,00		79.979,33	79.979,33				0,00	0,00
21231	POR FSE 2014/2020 - COFINANZIAMENTO UE - ENTRATE DI PARTE CORRENTE	61912	POR FSE 2014/2020 - ASSE A OCCUPAZIONE SERVIZIO CIVILE - QUOTA ASSICURATIVA - QUOTA UE			24.918,04	24.918,04				0,00	0,00
21231	POR FSE 2014/2020 - COFINANZIAMENTO UE - ENTRATE DI PARTE CORRENTE	61920	POR FSE 2014-2020 - TRASFERIMENTI A SOGGETTI PRIVATI - ASSE C ISTRUZIONE E FORMAZIONE - QUOTA UE - SETTORE DSUR	213,50	213,50	65.798,61	65.798,61				213,50	213,50
21231	POR FSE 2014/2020 - COFINANZIAMENTO UE - ENTRATE DI PARTE CORRENTE	61922	POR FSE 2014-2020 - TRASFERIMENTI A SOGGETTI PRIVATI - ASSE C ISTRUZIONE E FORMAZIONE - QUOTA REGIONE TRAMITE RECUPERO ANTICIPAZIONE RISORSE UE E STATO - SETTORE DSUR	39,67	39,67	1.161,15	1.161,15				39,67	39,67
21231	POR FSE 2014/2020 - COFINANZIAMENTO UE - ENTRATE DI PARTE CORRENTE	61923	POR FSE 2014-2020 -ASSE E - ASSISTENZA TECNICA - ACQUISTO BENI E PRESTAZIONI DI SERVIZI - QUOTA UE - SETTORE LAVORO	0,00		137.778,75	137.778,75				0,00	0,00
21231	POR FSE 2014/2020 - COFINANZIAMENTO UE - ENTRATE DI PARTE CORRENTE	61924	POR FSE 2014-2020 -ASSE E - ASSISTENZA TECNICA - TRASFERIMENTI AAPP - QUOTA UE - SETTORE LAVORO	209,04					209,04		0,00	0,00
21231	POR FSE 2014/2020 - COFINANZIAMENTO UE - ENTRATE DI PARTE CORRENTE	61930	POR FSE 2014/2020 - ASSE A - OCCUPAZIONE - ACQUISTO DI BENI E PRESTAZIONI DI SERVIZI - QUOTA UE - SETTORE LAVORO	0,00		2.862.766,91	2.862.766,91				0,00	0,00
21231	POR FSE 2014/2020 - COFINANZIAMENTO UE - ENTRATE DI PARTE CORRENTE	61933	POR FSE 2014-2020 - ASSE A - SCHEDA 2.1.3.A TIROCINI EXTRACURRICULARI - QUOTA UE	401.475,00	401.475,00	2.858.311,81	2.876.461,83	3.000,00	-194.364,95	1.150,00	381.474,98	575.839,93
21231	POR FSE 2014/2020 - COFINANZIAMENTO UE - ENTRATE DI PARTE CORRENTE	61935	POR FSE 2014-2020 - ASSE A - SCHEDA 2.1.3.A TIROCINI EXTRACURRICULARI - QUOTA REGIONE TRAMITE RECUPERO ANTICIPAZIONE RISORSE UE E STATO	54.228,75	54.228,75	129.846,17	129.846,17		-18.943,77	139,36	54.368,11	73.311,88
21231	POR FSE 2014/2020 - COFINANZIAMENTO UE - ENTRATE DI PARTE CORRENTE	61936	POR FSE 2014-2020 - ASSE A - SCHEDA 2.1.3.A TIROCINI EXTRACURRICULARI PRESSO PP.AA. - QUOTA UE	37.315,74	37.315,74				-26.067,94		37.315,74	63.383,68
21231	POR FSE 2014/2020 - COFINANZIAMENTO UE - ENTRATE DI PARTE CORRENTE	61938	POR FSE 2014-2020 - ASSE A - SCHEDA 2.1.3.A TIROCINI EXTRACURRICULARI PRESSO PP.AA. - QUOTA REGIONE TRAMITE RECUPERO ANTICIPAZIONE RISORSE UE E STATO	6.952,18	6.952,18				-4.512,61		6.952,18	11.464,79
21231	POR FSE 2014/2020 - COFINANZIAMENTO UE - ENTRATE DI PARTE CORRENTE	61939	POR FSE 2014-2020 - ASSE A - SCHEDA 2.1.3.A TIROCINI PROFESSIONISTI - QUOTA UE - TRASFERIMENTI AD ALTRE IMPRESE	5.250,00	5.250,00	80.400,00	80.400,00		-73.500,00		5.250,00	78.750,00
21231	POR FSE 2014/2020 - COFINANZIAMENTO UE - ENTRATE DI PARTE CORRENTE	61941	POR FSE 2014-2020 - ASSE A - SCHEDA 2.1.3.A TIROCINI PROFESSIONISTI - QUOTA REGIONE TRAMITE RECUPERO ANTICIPAZIONE RISORSE UE E STATO - TRASFERIMENTI AD ALTRE IMPRESE	3.093,82	3.093,82	13.350,80	13.350,80		-5.741,68		3.093,82	8.835,50
21231	POR FSE 2014/2020 - COFINANZIAMENTO UE - ENTRATE DI PARTE CORRENTE	61945	POR FSE 2014-2020 - ASSE C - SCHEDA C.3.1.2.B - ACCREDITAMENTO - ACQUISTO B/S - QUOTA UE	0,00		34.898,10	34.898,10				0,00	0,00
21231	POR FSE 2014/2020 - COFINANZIAMENTO UE - ENTRATE DI PARTE CORRENTE	61948	POR FSE 2014-2020 - ASSE C - SCHEDA C.3.1.2.A - COMPETENZE - ACQUISTI B/S - QUOTA UE	0,00		129.230,74	129.230,74				0,00	0,00

Cap. di entrata	Descr.	Capitolo di spesa correlato	Descr.	Risorse vinc. nel risultato di amministrazione al 1/1/ 2021	Risorse vincolate applicate al bilancio dell'esercizio 2021	Entrate vincolate accertate nell'esercizio 2021	Impegni eserc. 2021 finanziati da entrate vincolate accertate nell'esercizio o da quote vincolate del risultato di amministrazione	Fondo plur. vinc. al 31/12/2021 finanziato da entrate vincolate accertate nell'esercizio o da quote vincolate del risultato di amministrazione	Cancellazione di residui attivi vincolati o eliminazione del vincolo su quote del risultato di amministrazione (+) e cancellazione di residui passivi finanziati da risorse vincolate (-) (gestione dei residui);	Cancellazione nell'esercizio 2021 di impegni finanziati dal fondo pluriennale vincolato dopo l'approvazione del rendiconto dell'esercizio 2020 non reimpegnati nell'esercizio 2021	Risorse vincolate nel bilancio al 31/12/2021	Risorse vincolate nel risultato di amministrazione al 31/12/2021
				(a)	(b)	(c)	(d)	(e)	(f)	g)	(h)=(b)+(c)-(d)-(e)+(g)	(i)=(a) +(c) -(d)-(e)-(f)+(g)
21231	POR FSE 2014/2020 - COFINANZIAMENTO UE - ENTRATE DI PARTE CORRENTE	61950	POR FSE 2014-2020 - ASSE C - SCHEDA C.3.1.2.A - COMPETENZE - ACQUISTI B/S - QUOTA REGIONE TRAMITE RECUPERO ANTICIPAZIONE RISORSE UE E STATO	0,00		7.441,64	7.441,64				0,00	0,00
21231	POR FSE 2014/2020 - COFINANZIAMENTO UE - ENTRATE DI PARTE CORRENTE	61951	POR FSE 2014-2020 - ASSE C - SCHEDA C.3.3.1.A - TRIO - ACQUISTI B/S - QUOTA UE	0,00		218.161,06	218.161,06				0,00	0,00
21231	POR FSE 2014/2020 - COFINANZIAMENTO UE - ENTRATE DI PARTE CORRENTE	61961	POR FSE 2014/2020 - ASSE C ISTRUZIONE E FORMAZIONE -QUOTA UE - SETTORE PROGRAMMAZIONE FORMAZIONE STRATEGICA - AZIONE RAFFORZAMENTO ISTITUTI TECNICI E PROFESSIONALI - C.3.2.2.A	19.587,38		164.880,53	164.880,53				0,00	19.587,38
21231	POR FSE 2014/2020 - COFINANZIAMENTO UE - ENTRATE DI PARTE CORRENTE	61964	POR FSE 2014/2020 - ASSE A OCCUPAZIONE - QUOTA UE - SETTORE ISTRUZIONE E EDUCAZIONE - TRASFERIMENTO ALTRI SOGGETTI	5.415,95					-2.691,44		0,00	8.107,39
21231	POR FSE 2014/2020 - COFINANZIAMENTO UE - ENTRATE DI PARTE CORRENTE	61989	POR FSE 2014-2020 ASSE E - ASSISTENZA TECNICA - QUOTA UE - RAPPRESENTANZA, ORGANIZZAZIONE EVENTI, PUBBLICITA' E SERVIZI PER TRASFERTA - SETTORE AUTORITA' DI GESTIONE DEL POR FSE	0,00		98.307,50	98.307,50				0,00	0,00
21231	POR FSE 2014/2020 - COFINANZIAMENTO UE - ENTRATE DI PARTE CORRENTE	61996	POR FSE 2014-2020 - TRASFERIMENTO AAPP - ASSE A OCCUPAZIONE - ENTI NAZIONALI DI RICERCA - TRASFERIMENTI CORRENTI A AMMINISTRAZIONI CENTRALI - QUOTA UE - SETTORE DSUR	0,00		203.842,99	203.842,99				0,00	0,00
21231	POR FSE 2014/2020 - COFINANZIAMENTO UE - ENTRATE DI PARTE CORRENTE	61999	POR FSE 2014-2020 - TRASFERIMENTI AAPP - ASSE C ISTRUZIONE E FORMAZIONE - ENTI NAZIONALI DI RICERCA - TRASFERIMENTI CORRENTI A AMMINISTRAZIONI CENTRALI - QUOTA UE - SETTORE DSUR	0,00		153.123,88	153.123,88				0,00	0,00
21231	POR FSE 2014/2020 - COFINANZIAMENTO UE - ENTRATE DI PARTE CORRENTE	62027	POR FSE 2014/2020 - ASSE A OCCUPAZIONE - QUOTA UE - SETTORE PROGRAMMAZIONE FORMAZIONE STRATEGICA - ATTIVITA' PERCORSI E SERVIZI INTEGRATI PER LA CREAZIONE DI IMPRESA E DI LAVORO AUTONOMO A112A - TRASFERIMENTI IMPRESE	4.814,00		100.394,32	100.394,32				0,00	4.814,00
21231	POR FSE 2014/2020 - COFINANZIAMENTO UE - ENTRATE DI PARTE CORRENTE	62029	POR FSE 2014/2020 - ASSE A OCCUPAZIONE - QUOTA RT TRAMITE RECUPERO ANTICIPAZIONE - SETTORE PROGRAMMAZIONE FORMAZIONE STRATEGICA - ATTIVITA' PERCORSI E SERVIZI INTEGRATI PER LA CREAZIONE DI IMPRESA E DI LAVORO AUTONOMO A112A - TRASFERIMENTI IMPRESE	0,00		9.438,30	9.438,30				0,00	0,00
21231	POR FSE 2014/2020 - COFINANZIAMENTO UE - ENTRATE DI PARTE CORRENTE	62030	POR FSE 2014/2020 - ASSE A OCCUPAZIONE - QUOTA UE - SETTORE PROGRAMMAZIONE FORMAZIONE STRATEGICA - ATTIVITA' PERCORSI E SERVIZI INTEGRATI PER LA CREAZIONE DI IMPRESA E DI LAVORO AUTONOMO A212A - TRASFERIMENTI IMPRESE	8.980,62		24.886,43	24.886,43				0,00	8.980,62

Cap. di entrata	Descr.	Capitolo di spesa correlato	Descr.	Risorse vinc. nel risultato di amministrazione al 1/1/ 2021	Risorse vincolate applicate al bilancio dell'esercizio 2021	Entrate vincolate accertate nell'esercizio 2021	Impegni eserc. 2021 finanziati da entrate vincolate accertate nell'esercizio o da quote vincolate del risultato di amministrazione	Fondo plur. vinc. al 31/12/2021 finanziato da entrate vincolate accertate nell'esercizio o da quote vincolate del risultato di amministrazione	Cancellazione di residui attivi vincolati o eliminazione del vincolo su quote del risultato di amministrazione (+) e cancellazione di residui passivi finanziati da risorse vincolate (-) (gestione dei residui);	Cancellazione nell'esercizio 2021 di impegni finanziati dal fondo pluriennale vincolato dopo l'approvazione del rendiconto dell'esercizio 2020 non reimpegnati nell'esercizio 2021	Risorse vincolate nel bilancio al 31/12/2021	Risorse vincolate nel risultato di amministrazione al 31/12/2021
				(a)	(b)	(c)	(d)	(e)	(f)	g)	(h)=(b)+(c)-(d)-(e)+(g)	(i)=(a) +(c) -(d)-(e)-(f)+(g)
21231	POR FSE 2014/2020 - COFINANZIAMENTO UE - ENTRATE DI PARTE CORRENTE	62032	POR FSE 2014/2020 - ASSE A OCCUPAZIONE - QUOTA RT TRAMITE RECUPERO ANTICIPAZIONE - SETTORE PROGRAMMAZIONE FORMAZIONE STRATEGICA - ATTIVITA' PERCORSI E SERVIZI INTEGRATI PER LA CREAZIONE DI IMPRESA E DI LAVORO AUTONOMO A212A - TRASFERIMENTI IMPRESE	1.668,73		4.624,28	4.624,28				0,00	1.668,73
21231	POR FSE 2014/2020 - COFINANZIAMENTO UE - ENTRATE DI PARTE CORRENTE	62033	POR FSE 2014/2020 - ASSE A OCCUPAZIONE - QUOTA UE - SETTORE PROGRAMMAZIONE FORMAZIONE STRATEGICA - ATTIVITA' INTERVENTI DI FORMAZIONE A FAVORE DEGLI OCCUPATI A411C - TRASFERIMENTI A IMPRESE	12.226,85		109.874,83	109.874,83		-0,01		0,00	12.226,86
21231	POR FSE 2014/2020 - COFINANZIAMENTO UE - ENTRATE DI PARTE CORRENTE	62035	POR FSE 2014/2020 - ASSE A OCCUPAZIONE - QUOTA RT TRAMITE RECUPERO ANTICIPAZIONE - SETTORE PROGRAMMAZIONE FORMAZIONE STRATEGICA - ATTIVITA' INTERVENTI DI FORMAZIONE A FAVORE DEGLI OCCUPATI A411C - TRASFERIMENTI A IMPRESE	2.271,93		18.699,50	18.699,50				0,00	2.271,93
21231	POR FSE 2014/2020 - COFINANZIAMENTO UE - ENTRATE DI PARTE CORRENTE	62036	POR FSE 2014/2020 - ASSE C ISTRUZIONE E FORMAZIONE - SETTORE PROGRAMMAZIONE FORMAZIONE STRATEGICA - ATTIVITA' QUALIFICHE - C311A - TRASFERIMENTI IMPRESE - QUOTA UE	6.282,91		1.153.906,22	1.153.906,22				0,00	6.282,91
21231	POR FSE 2014/2020 - COFINANZIAMENTO UE - ENTRATE DI PARTE CORRENTE	62037	POR FSE 2014/2020 - ASSE C ISTRUZIONE E FORMAZIONE - SETTORE PROGRAMMAZIONE FORMAZIONE STRATEGICA - ATTIVITA' QUALIFICHE - C311A - TRASFERIMENTI IMPRESE - QUOTA STATO			749.553,55	749.553,55				0,00	0,00
21231	POR FSE 2014/2020 - COFINANZIAMENTO UE - ENTRATE DI PARTE CORRENTE	62038	POR FSE 2014/2020 - ASSE C ISTRUZIONE E FORMAZIONE - SETTORE PROGRAMMAZIONE FORMAZIONE STRATEGICA - ATTIVITA' QUALIFICHE - C311A - TRASFERIMENTI IMPRESE - QUOTA RT TRAMITE RECUPERO ANTICIPAZIONE	0,00		97.110,96	97.110,96				0,00	0,00
21231	POR FSE 2014/2020 - COFINANZIAMENTO UE - ENTRATE DI PARTE CORRENTE	62039	POR FSE 2014/2020 - ASSE C ISTRUZIONE E FORMAZIONE - SETTORE PROGRAMMAZIONE FORMAZIONE STRATEGICA - ATTIVITA' IFTS - C321A - TRASFERIMENTI IMPRESE - QUOTA UE	0,00		670.180,99	670.180,99		-2.426,20		0,00	2.426,20
21231	POR FSE 2014/2020 - COFINANZIAMENTO UE - ENTRATE DI PARTE CORRENTE	62041	POR FSE 2014/2020 - ASSE C ISTRUZIONE E FORMAZIONE - SETTORE PROGRAMMAZIONE FORMAZIONE STRATEGICA - ATTIVITA' IFTS - C321A - TRASFERIMENTI IMPRESE - QUOTA RT TRAMITE RECUPERO ANTICIPAZIONE	0,00		114.923,16	114.923,16		-450,82		0,00	450,82
21231	POR FSE 2014/2020 - COFINANZIAMENTO UE - ENTRATE DI PARTE CORRENTE	62043	POR FSE 2014-20 - ASSE A.4.1.1.A - AZIONI DI OUTPLACEMENT - TRASFERIMENTI A IMPRESE - QUOTA UE	25.306,92		762.813,37	762.813,37		-6.156,72		0,00	31.463,64

Cap. di entrata	Descr.	Capitolo di spesa correlato	Descr.	Risorse vinc. nel risultato di amministrazione al 1/1/ 2021	Risorse vincolate applicate al bilancio dell'esercizio 2021	Entrate vincolate accertate nell'esercizio 2021	Impegni eserc. 2021 finanziati da entrate vincolate accertate nell'esercizio o da quote vincolate del risultato di amministrazione	Fondo plur. vinc. al 31/12/2021 finanziato da entrate vincolate accertate nell'esercizio o da quote vincolate del risultato di amministrazione	Cancellazione di residui attivi vincolati o eliminazione del vincolo su quote del risultato di amministrazione (+) e cancellazione di residui passivi finanziati da risorse vincolate (-) (gestione dei residui);	Cancellazione nell'esercizio 2021 di impegni finanziati dal fondo pluriennale vincolato dopo l'approvazione del rendiconto dell'esercizio 2020 non reimpegnati nell'esercizio 2021	Risorse vincolate nel bilancio al 31/12/2021	Risorse vincolate nel risultato di amministrazione al 31/12/2021
				(a)	(b)	(c)	(d)	(e)	(f)	g)	(h)=(b)+(c)-(d)-(e)+(g)	(i)=(a) +(c) - (d)- (e)-(f)+(g)
21231	POR FSE 2014/2020 - COFINANZIAMENTO UE - ENTRATE DI PARTE CORRENTE	62045	POR FSE 2014-20 - ASSE A.4.1.1.A - AZIONI DI OUTPLACEMENT - TRASFERIMENTI A IMPRESE - QUOTA RT TRAMITE RECUPERO ANTICIPAZIONE	4.702,39		17.760,61	17.760,61		-1.046,25		0,00	5.748,64
21231	POR FSE 2014/2020 - COFINANZIAMENTO UE - ENTRATE DI PARTE CORRENTE	62046	POR FSE 2014-20 - ASSE A.4.1.1.B - FORMAZIONE CONTINUA PER IMPRENDITORI E PROFESSIONISTI - TRASFERIMENTI A FAM - QUOTA UE	450,00		836.576,95	836.576,95				0,00	450,00
21231	POR FSE 2014/2020 - COFINANZIAMENTO UE - ENTRATE DI PARTE CORRENTE	62048	POR FSE 2014-20 - ASSE A.4.1.1.B - FORMAZIONE CONTINUA PER IMPRENDITORI E PROFESSIONISTI - TRASFERIMENTI A FAM - QUOTA RT TRAMITE RECUPERO ANTICIPAZIONE	111,49		30.857,44	30.857,44				0,00	111,49
21231	POR FSE 2014/2020 - COFINANZIAMENTO UE - ENTRATE DI PARTE CORRENTE	62049	POR FSE 2014-2020 - ASSE A - SCHEDA 2.1.3.A TIROCINI EXTRACURRICULARI - QUOTA UE - TRASFERIMENTI A ISTITUZIONI SOCIALI PRIVATE	78.100,00	58.800,00	151.685,00	151.685,00		-24.150,00		58.800,00	102.250,00
21231	POR FSE 2014/2020 - COFINANZIAMENTO UE - ENTRATE DI PARTE CORRENTE	62051	POR FSE 2014-2020 - ASSE A - SCHEDA 2.1.3.A TIROCINI EXTRACURRICULARI - QUOTA RT TRAMITE RECUPERO ANTICIPAZIONE - TRASFERIMENTI A ISTITUZIONI SOCIALI PRIVATE	14.679,38	10.170,75				-4.487,43		10.170,75	19.166,81
21231	POR FSE 2014/2020 - COFINANZIAMENTO UE - ENTRATE DI PARTE CORRENTE	62052	POR FSE 2014-2020 - ASSE A - SCHEDA 2.1.3.A TIROCINI EXTRACURRICULARI - QUOTA UE - TRASFERIMENTI A FAMIGLIE	8.700,00	4.800,00	44.650,00	44.650,00		-7.443,50		4.800,00	16.143,50
21231	POR FSE 2014/2020 - COFINANZIAMENTO UE - ENTRATE DI PARTE CORRENTE	62054	POR FSE 2014-2020 - ASSE A - SCHEDA 2.1.3.A TIROCINI EXTRACURRICULARI - QUOTA RT TRAMITE RECUPERO ANTICIPAZIONE - TRASFERIMENTI A FAMIGLIE	1.616,59	1.298,53				-1.254,25		1.298,53	2.870,84
21231	POR FSE 2014/2020 - COFINANZIAMENTO UE - ENTRATE DI PARTE CORRENTE	62064	POR FSE 2014-20 - ASSE C.3.1.1.B - FORMAZIONE PER L'INSERIMENTO LAVORATIVO - TRASFERIMENTI A IMP - QUOTA UE	90.552,90	14.319,64	2.410.020,20	2.424.339,84		-40.922,89		0,00	117.156,15
21231	POR FSE 2014/2020 - COFINANZIAMENTO UE - ENTRATE DI PARTE CORRENTE	62066	POR FSE 2014-20 - ASSE C.3.1.1.B - FORMAZIONE PER L'INSERIMENTO LAVORATIVO - TRASFERIMENTI A IMP - QUOTA RT TRAMITE RECUPERO ANTICIPAZIONE	14.236,49		28.204,46	28.204,46		-1.410,24		0,00	15.646,73
21231	POR FSE 2014/2020 - COFINANZIAMENTO UE - ENTRATE DI PARTE CORRENTE	62067	POR FSE 2014-20 - ASSE C.3.1.1.B - FORMAZIONE INDIVIDUALE PER L'INSERIMENTO LAVORATIVO - TRASFERIMENTI A FAMIGLIE - QUOTA UE	12.720,00	12.720,00	360.720,47	360.720,47	11.000,00	-208.690,50		1.720,00	210.410,50
21231	POR FSE 2014/2020 - COFINANZIAMENTO UE - ENTRATE DI PARTE CORRENTE	62069	POR FSE 2014-20 - ASSE C.3.1.1.B - FORMAZIONE INDIVIDUALE PER L'INSERIMENTO LAVORATIVO - TRASFERIMENTI A FAMIGLIE - QUOTA RT TRAMITE RECUPERO ANTICIPAZIONE	2.363,57	2.363,57	2.607,95	2.607,95	2.043,96	-38.475,89		319,61	38.795,50
21231	POR FSE 2014/2020 - COFINANZIAMENTO UE - ENTRATE DI PARTE CORRENTE	62074	POR FSE 2014-2020 - ASSE C - SCHEDA C.3.3.1.A - TRIO - QUOTA UE ALTRI CONTRATTI	0,00		12.010,09	12.010,09				0,00	0,00

Cap. di entrata	Descr.	Capitolo di spesa correlato	Descr.	Risorse vinc. nel risultato di amministrazione al 1/1/ 2021	Risorse vincolate applicate al bilancio dell'esercizio 2021	Entrate vincolate accertate nell'esercizio 2021	Impegni eserc. 2021 finanziati da entrate vincolate accertate nell'esercizio o da quote vincolate del risultato di amministrazione	Fondo plur. vinc. al 31/12/2021 finanziato da entrate vincolate accertate nell'esercizio o da quote vincolate del risultato di amministrazione	Cancellazione di residui attivi vincolati o eliminazione del vincolo su quote del risultato di amministrazione (+) e cancellazione di residui passivi finanziati da risorse vincolate (-) (gestione dei residui);	Cancellazione nell'esercizio 2021 di impegni pluriennale vincolato dopo l'approvazione del rendiconto dell'esercizio 2020 non reimpegnati nell'esercizio 2021	Risorse vincolate nel bilancio al 31/12/2021	Risorse vincolate nel risultato di amministrazione al 31/12/2021
				(a)	(b)	(c)	(d)	(e)	(f)	g)	(h)=(b)+(c)-(d)-(e)+(g)	(i)=(a) +(c) - (d)- (e)-(f)+(g)
21231	POR FSE 2014/2020 - COFINANZIAMENTO UE - ENTRATE DI PARTE CORRENTE	62088	POR FSE 2014-2020 - ASSE A - SCHEDA 2.1.3.A. TIROCINI PROFESSIONISTI - QUOTA UE - ALTRI TRASFERIMENTI A FAMIGLIE	6.900,00	6.900,00	147.110,00	147.110,00		-101.450,00		6.900,00	108.350,00
21231	POR FSE 2014/2020 - COFINANZIAMENTO UE - ENTRATE DI PARTE CORRENTE	62089	POR FSE 2014-2020 - ASSE A - SCHEDA 2.1.3.A. TIROCINI PROFESSIONISTI - QUOTA REGIONE TRAMITE RECUPERO ANTICIPAZIONE RISORSE UE E STATO - ALTRI TRASFERIMENTI A FAMIGLIE	1.282,12	1.282,12				-7.943,59		1.282,12	9.225,71
21231	POR FSE 2014/2020 - COFINANZIAMENTO UE - ENTRATE DI PARTE CORRENTE	62107	POR FSE 2014/2020 - ASSE A OCCUPAZIONE - QUOTA UE - SETTORE PROGRAMMAZIONE FORMAZIONE STRATEGICA - ATTIVITA' ALTERNANZA SCUOLA-LAVORO A215A - TRASFERIMENTI A ENTI AMMINISTRAZIONE CENTRALE	0,00		336.390,51	336.390,51				0,00	0,00
21231	POR FSE 2014/2020 - COFINANZIAMENTO UE - ENTRATE DI PARTE CORRENTE	62116	POR FSE 2014-2020 ASSE E - ASSISTENZA TECNICA - QUOTA UE - PRESTAZIONI PROFESSIONALI E SPECIALISTICHE - SETTORE AUTORITA' DI GESTIONE DEL POR FSE	0,00		284.511,11	284.511,11				0,00	0,00
21231	POR FSE 2014/2020 - COFINANZIAMENTO UE - ENTRATE DI PARTE CORRENTE	62117	POR FSE 2014-2020 ASSE E TRASFERIMENTI CORRENTI A AMMINISTRAZIONI LOCALI - QUOTA UE - SETTORE AUTORITA' DI GESTIONE DEL POR FSE	0,00		63.877,71	63.877,71				0,00	0,00
21231	POR FSE 2014/2020 - COFINANZIAMENTO UE - ENTRATE DI PARTE CORRENTE	62141	POR FSE 2014-2020 -ASSE C SCHEDA C.3.1.2.C SISTEMA INFORMATIVO ACCREDITAMENTO - ACQUISTO B/S QUOTA UE	0,00		84.009,67	84.009,67				0,00	0,00
21231	POR FSE 2014/2020 - COFINANZIAMENTO UE - ENTRATE DI PARTE CORRENTE	62143	POR FSE 2014-2020 - ASSE C SCHEDA C.3.1.2.C - SISTEMA INFORMATIVO ACCREDITAMENTO - ACQUISTO B/S - QUOTA REGIONE TRAMITE RECUPERO ANTICIPAZIONE RISORSE UE E STATO	0,00		13.064,33	13.064,33				0,00	0,00
21231	POR FSE 2014/2020 - COFINANZIAMENTO UE - ENTRATE DI PARTE CORRENTE	62163	POR FSE 2014/2020 - A.2.1.4 - PERCORSI IEFPP - TRASFERIMENTI A IMPRESE - QUOTA UE	9.062,27		1.089.364,03	1.089.364,03				0,00	9.062,27
21231	POR FSE 2014/2020 - COFINANZIAMENTO UE - ENTRATE DI PARTE CORRENTE	62165	POR FSE 2014/2020 - A.2.1.4 - PERCORSI IEFPP - TRASFERIMENTI A IMPRESE - QUOTA REGIONE TRAMITE RECUPERO ANTICIPAZIONE RISORSE UE E STATO	1.683,90		44.964,78	44.964,78				0,00	1.683,90
21231	POR FSE 2014/2020 - COFINANZIAMENTO UE - ENTRATE DI PARTE CORRENTE	62167	POR FSE 2014/2020 - A.2.1.4 - PERCORSI IEFPP - TRASFERIMENTI A.A.CC - QUOTA UE	0,00		368.875,76	368.875,76				0,00	0,00
21231	POR FSE 2014/2020 - COFINANZIAMENTO UE - ENTRATE DI PARTE CORRENTE	62169	POR FSE 2014/2020 - A.2.1.4 - PERCORSI IEFPP - TRASFERIMENTI A.A.CC - QUOTA REGIONE TRAMITE RECUPERO ANTICIPAZIONE RISORSE UE E STATO	0,00		26.789,14	26.789,14				0,00	0,00
21231	POR FSE 2014/2020 - COFINANZIAMENTO UE - ENTRATE DI PARTE CORRENTE	62171	POR FSE 2014/2020 - A.2.1.4 - PERCORSI IEFPP - TRASFERIMENTI A.A.LL. - QUOTA UE	0,00		5.674,50	5.674,50				0,00	0,00
21231	POR FSE 2014/2020 - COFINANZIAMENTO UE - ENTRATE DI PARTE CORRENTE	62179	POR FSE 2014/2020 - ASSE D CAPACITA' ISTITUZIONALE E AMMINISTRATIVA - ACQUISTO DI BENI E SERVIZI - FORMAZIONE PERSONALE DIPENDENTE - QUOTA UE	5.333,59							0,00	5.333,59

Cap. di entrata	Descr.	Capitolo di spesa correlato	Descr.	Risorse vinc. nel risultato di amministrazione al 1/1/ 2021	Risorse vincolate applicate al bilancio dell'esercizio 2021	Entrate vincolate accertate nell'esercizio 2021	Impegni eserc. 2021 finanziati da entrate vincolate accertate nell'esercizio o da quote vincolate del risultato di amministrazione	Fondo plur. vinc. al 31/12/2021 finanziato da entrate vincolate accertate nell'esercizio o da quote vincolate del risultato di amministrazione	Cancellazione di residui attivi vincolati o eliminazione del vincolo su quote del risultato di amministrazione (+) e cancellazione di residui passivi finanziati da risorse vincolate (-) (gestione dei residui);	Cancellazione nell'esercizio 2021 di impegni finanziati dal fondo pluriennale vincolato dopo l'approvazione del rendiconto dell'esercizio 2020 non reimpegnati nell'esercizio 2021	Risorse vincolate nel bilancio al 31/12/2021	Risorse vincolate nel risultato di amministrazione al 31/12/2021
				(a)	(b)	(c)	(d)	(e)	(f)	g)	(h)=(b)+(c)-(d)-(e)+(g)	(i)=(a) +(c) - (d)- (e)-(f)+(g)
21231	POR FSE 2014/2020 - COFINANZIAMENTO UE - ENTRATE DI PARTE CORRENTE	62183	POR FSE 2014/2020 - ASSE B INCLUSIONE SOCIALE E LOTTA ALLA POVERTA' - QUOTA UE - TRASFERIMENTI AD ENTI PUBBLICI	887,11	887,11	3.644.633,36	3.644.633,36				887,11	887,11
21231	POR FSE 2014/2020 - COFINANZIAMENTO UE - ENTRATE DI PARTE CORRENTE	62186	POR FSE 2014/2020 - ASSE B INCLUSIONE SOCIALE E LOTTA ALLA POVERTA' - TRASFERIMENTI AD ENTI PUBBLICI - QUOTA REGIONE TRAMITE RECUPERO ANTICIPAZIONE RISORSE UE E STATO	164,84	164,84						164,84	164,84
21231	POR FSE 2014/2020 - COFINANZIAMENTO UE - ENTRATE DI PARTE CORRENTE	62192	POR FSE 2014/2020 - ASSE A - A.5.1.2.A - CAMPAGNE INFORMATIVE - QUOTA UE - SETTORE LAVORO	0,00		2.476,60	2.476,60				0,00	0,00
21231	POR FSE 2014/2020 - COFINANZIAMENTO UE - ENTRATE DI PARTE CORRENTE	62197	RIMBORSO COMPETENZE PERSONALE COMANDATO MERCATO DEL LAVORO - POR FSE 2014/2020 - ASSE A - OCCUPAZIONE - QUOTA UE	4.944,84							0,00	4.944,84
21231	POR FSE 2014/2020 - COFINANZIAMENTO UE - ENTRATE DI PARTE CORRENTE	62199	RIMBORSO COMPETENZE PERSONALE COMANDATO MERCATO DEL LAVORO - POR FSE 2014/2020 - ASSE A - OCCUPAZIONE - QUOTA REGIONE TRAMITE RECUPERO ANTICIPAZIONE RISORSE UE E STATO	918,85							0,00	918,85
21231	POR FSE 2014/2020 - COFINANZIAMENTO UE - ENTRATE DI PARTE CORRENTE	62227	POR FSE 2014-2020 ASSE E - ASSISTENZA TECNICA - QUOTA UE - ALTRI SERVIZI	0,00		59.926,71	59.926,71				0,00	0,00
21231	POR FSE 2014/2020 - COFINANZIAMENTO UE - ENTRATE DI PARTE CORRENTE	62229	POR FSE 2014/2020 - ASSE A OCCUPAZIONE - SUPPORTO TECNICO PER IL SERVIZIO CIVILE - QUOTA UE	0,00		69.633,90	69.633,90				0,00	0,00
21231	POR FSE 2014/2020 - COFINANZIAMENTO UE - ENTRATE DI PARTE CORRENTE	62235	POR FSE 2014/2020 - ASSE A - A.5.1.1.A - BORSE DI MOBILITA' PROFESSIONALI - QUOTA UE - SETTORE LAVORO	0,00		217.088,90	217.088,90				0,00	0,00
21231	POR FSE 2014/2020 - COFINANZIAMENTO UE - ENTRATE DI PARTE CORRENTE	62236	POR FSE 2014/2020 - ASSE A - A.5.1.1.A - BORSE DI MOBILITA' PROFESSIONALI - QUOTA REGIONE TRAMITE RECUPERO ANTICIPAZIONE RISORSE UE E STATO - SETTORE LAVORO	0,00		29.367,36	29.367,36				0,00	0,00
21231	POR FSE 2014/2020 - COFINANZIAMENTO UE - ENTRATE DI PARTE CORRENTE	62242	POR-FSE 2014-20 C.3.1.1.B FORMAZIONE PER L'INSERIMENTO LAVORATIVO - TRASF.TI AA.CC - QUOTA UE	2.054,00	2.054,00	11.613,31	11.613,31				2.054,00	2.054,00
21231	POR FSE 2014/2020 - COFINANZIAMENTO UE - ENTRATE DI PARTE CORRENTE	62244	POR-FSE 2014-20 C.3.1.1.B FORMAZIONE PER L'INSERIMENTO LAVORATIVO TRASF.TI AA.CC. QUOTA REGIONE TRAMITE RECUPERO ANTICIPAZIONE RISORSE UE E STATO	381,66	381,66	2.157,93	2.157,93				381,66	381,66
21231	POR FSE 2014/2020 - COFINANZIAMENTO UE - ENTRATE DI PARTE CORRENTE	62252	POR FSE 2014/2020 - ASSE C ISTRUZIONE E FORMAZIONE - SETTORE PROGRAMMAZIONE FORMAZIONE STRATEGICA E IFTS - ATTIVITA' IFTS - C321A TRASFERIMENTI ISTITUZIONI SCOLASTICHE - QUOTA UE	0,00		3.608,10	3.608,10				0,00	0,00

Cap. di entrata	Descr.	Capitolo di spesa correlato	Descr.	Risorse vinc. nel risultato di amministrazione al 1/1/ 2021	Risorse vincolate applicate al bilancio dell'esercizio 2021	Entrate vincolate accertate nell'esercizio 2021	Impegni eserc. 2021 finanziati da entrate vincolate accertate nell'esercizio o da quote vincolate del risultato di amministrazione	Fondo plur. vinc. al 31/12/2021 finanziato da entrate vincolate accertate nell'esercizio o da quote vincolate del risultato di amministrazione	Cancellazione di residui attivi vincolati o eliminazione del vincolo su quote del risultato di amministrazione (+) e cancellazione di residui passivi finanziati da risorse vincolate (-) (gestione dei residui);	Cancellazione nell'esercizio 2021 di impegni finanziati dal fondo pluriennale vincolato dopo l'approvazione del rendiconto dell'esercizio 2020 non reimpegnati nell'esercizio 2021	Risorse vincolate nel bilancio al 31/12/2021	Risorse vincolate nel risultato di amministrazione al 31/12/2021
				(a)	(b)	(c)	(d)	(e)	(f)	g)	(h)=(b)+(c)-(d)-(e)+(g)	(i)=(a) +(c) - (d)- (e)-(f)+(g)
21231	POR FSE 2014/2020 - COFINANZIAMENTO UE - ENTRATE DI PARTE CORRENTE	62254	POR FSE 2014/2020 - ASSE C ISTRUZIONE E FORMAZIONE - SETTORE PROGRAMMAZIONE FORMAZIONE STRATEGICA E IFTS - ATTIVITA' IFTS - C321A TRASFERIMENTI ISTITUZIONI SCOLASTICHE - QUOTA RT TRAMITE RECUPERO ANTICIPAZIONE	0,00		670,44	670,44				0,00	0,00
21231	POR FSE 2014/2020 - COFINANZIAMENTO UE - ENTRATE DI PARTE CORRENTE	62266	POR FSE 2014-2020 - ASSE A - SCHEDA A.2.1.5B - STAGE TRASNAZIONALI - TRASFERIMENTI A AACC - QUOTA UE	0,00		158.684,90	158.684,90				0,00	0,00
21231	POR FSE 2014/2020 - COFINANZIAMENTO UE - ENTRATE DI PARTE CORRENTE	62269	POR FSE 2014-2020 - ASSE A - SCHEDA A.2.1.3D - MISURE DI INTEGRAZIONE - TRASFERIMENTI A AACC - QUOTA UE	0,00		220.992,92	220.992,92				0,00	0,00
21231	POR FSE 2014/2020 - COFINANZIAMENTO UE - ENTRATE DI PARTE CORRENTE	62271	POR FSE 2014-2020 - ASSE A - SCHEDA A.2.1.3D - MISURE DI INTEGRAZIONE - TRASFERIMENTI A AACC - QUOTA REGIONE A RECUPERO ANTICIPAZIONE RISORSE UE E STATO	0,00		5.574,45	5.574,45				0,00	0,00
21231	POR FSE 2014/2020 - COFINANZIAMENTO UE - ENTRATE DI PARTE CORRENTE	62281	POR FSE 2014-2020 - ASSE A - SCHEDA A.2.1.3D - MISURE DI INTEGRAZIONE - TRASFERIMENTI A IMPRESE - QUOTA UE	0,00		483,16	483,16				0,00	0,00
21231	POR FSE 2014/2020 - COFINANZIAMENTO UE - ENTRATE DI PARTE CORRENTE	62286	POR FSE 2014-2020 - ASSE A - SCHEDA A.2.1.5B - STAGE TRASNAZIONALI - TRASFERIMENTI A AACC - QUOTA REGIONE A RECUPERO ANTICIPAZIONE RISORSE UE E STATO	0,00		6.050,62	6.050,62				0,00	0,00
21231	POR FSE 2014/2020 - COFINANZIAMENTO UE - ENTRATE DI PARTE CORRENTE	62289	POR FSE 2014/2020 - ASSE C - ISTRUZIONE E FORMAZIONE - ACQUISTO DI BENI E PRESTAZIONI DI SERVIZI - QUOTA UE - SETTORE LAVORO	0,00		1.357,52	1.357,52				0,00	0,00
21231	POR FSE 2014/2020 - COFINANZIAMENTO UE - ENTRATE DI PARTE CORRENTE	62291	POR FSE 2014/2020 - ASSE C - ISTRUZIONE E FORMAZIONE - ACQUISTO DI BENI E PRESTAZIONI DI SERVIZI - QUOTA REGIONE TRAMITE RECUPERO ANTICIPAZIONE RISORSE UE E STATO - SETTORE LAVORO	0,00		252,25	252,25				0,00	0,00
21231	POR FSE 2014/2020 - COFINANZIAMENTO UE - ENTRATE DI PARTE CORRENTE	62292	POR FSE 2014-2020. PERSONALE A TEMPO DETERMINATO DELIBERA 609/2017 MISS/PROGR: 1405 (UE 50 %) - QUOTA RETRIBUZIONE.	0,00		15.334,37	15.334,37				0,00	0,00
21231	POR FSE 2014/2020 - COFINANZIAMENTO UE - ENTRATE DI PARTE CORRENTE	62293	POR FSE 2014-2020. PERSONALE A TEMPO DETERMINATO DELIBERA 609/2017 MISS/PROGR: 1405 (UE 50 %) - QUOTA ONERI.	0,00		4.321,11	4.321,11				0,00	0,00
21231	POR FSE 2014/2020 - COFINANZIAMENTO UE - ENTRATE DI PARTE CORRENTE	62294	POR FSE 2014-2020. PERSONALE A TEMPO DETERMINATO DELIBERA 609/2017 MISS/PROGR: 1405 (UE 50 %) - QUOTA IRAP.	0,00		1.303,39	1.303,39				0,00	0,00
21231	POR FSE 2014/2020 - COFINANZIAMENTO UE - ENTRATE DI PARTE CORRENTE	62295	POR FSE 2014-2020. PERSONALE A TEMPO DETERMINATO DELIBERA 609/2017 MISS/PROGR: 0110 (UE 50 %) - QUOTA RETRIBUZIONE.	0,00		12.385,47	12.385,47				0,00	0,00

Cap. di entrata	Descr.	Capitolo di spesa correlato	Descr.	Risorse vinc. nel risultato di amministrazione al 1/1/ 2021	Risorse vincolate applicate al bilancio dell'esercizio 2021	Entrate vincolate accertate nell'esercizio 2021	Impegni eserc. 2021 finanziati da entrate vincolate accertate nell'esercizio o da quote vincolate del risultato di amministrazione	Fondo plur. vinc. al 31/12/2021 finanziato da entrate vincolate accertate nell'esercizio o da quote vincolate del risultato di amministrazione	Cancellazione di residui attivi vincolati o eliminazione del vincolo su quote del risultato di amministrazione (+) e cancellazione di residui passivi finanziati da risorse vincolate (-) (gestione dei residui);	Cancellazione nell'esercizio 2021 di impegni finanziati dal fondo pluriennale vincolato dopo l'approvazione del rendiconto dell'esercizio 2020 non reimpegnati nell'esercizio 2021	Risorse vincolate nel bilancio al 31/12/2021	Risorse vincolate nel risultato di amministrazione al 31/12/2021
				(a)	(b)	(c)	(d)	(e)	(f)	g)	(h)=(b)+(c)-(d)-(e)+(g)	(i)=(a) +(c) - (d)- (e)-(f)+(g)
21231	POR FSE 2014/2020 - COFINANZIAMENTO UE - ENTRATE DI PARTE CORRENTE	62296	POR FSE 2014-2020. PERSONALE A TEMPO DETERMINATO DELIBERA 609/2017 MISS/PROGR: 0110 (UE 50 %) - QUOTA ONERI.	0,00		3.454,87	3.454,87				0,00	0,00
21231	POR FSE 2014/2020 - COFINANZIAMENTO UE - ENTRATE DI PARTE CORRENTE	62297	POR FSE 2014-2020. PERSONALE A TEMPO DETERMINATO DELIBERA 609/2017 MISS/PROGR: 0110 (UE 50 %) - QUOTA IRAP.	0,00		1.060,74	1.060,74				0,00	0,00
21231	POR FSE 2014/2020 - COFINANZIAMENTO UE - ENTRATE DI PARTE CORRENTE	62298	POR FSE 2014-2020. PERSONALE A TEMPO DETERMINATO DELIBERA 609/2017 MISS/PROGR: 0404 (UE 50 %) - QUOTA RETRIBUZIONE.	0,00		2.687,74	2.687,74				0,00	0,00
21231	POR FSE 2014/2020 - COFINANZIAMENTO UE - ENTRATE DI PARTE CORRENTE	62299	POR FSE 2014-2020. PERSONALE A TEMPO DETERMINATO DELIBERA 609/2017 MISS/PROGR: 0404 (UE 50 %) - QUOTA ONERI.	0,00		757,69	757,69				0,00	0,00
21231	POR FSE 2014/2020 - COFINANZIAMENTO UE - ENTRATE DI PARTE CORRENTE	62300	POR FSE 2014-2020. PERSONALE A TEMPO DETERMINATO DELIBERA 609/2017 MISS/PROGR: 0404 (UE 50 %) - QUOTA IRAP.	0,00		228,48	228,48				0,00	0,00
21231	POR FSE 2014/2020 - COFINANZIAMENTO UE - ENTRATE DI PARTE CORRENTE	62301	POR FSE 2014-2020. PERSONALE A TEMPO DETERMINATO DELIBERA 609/2017 MISS/PROGR: 1504 (UE 50 %) - QUOTA RETRIBUZIONE.	0,00		22.939,72	22.939,72				0,00	0,00
21231	POR FSE 2014/2020 - COFINANZIAMENTO UE - ENTRATE DI PARTE CORRENTE	62302	POR FSE 2014-2020. PERSONALE A TEMPO DETERMINATO DELIBERA 609/2017 MISS/PROGR: 1504 (UE 50 %) - QUOTA ONERI.	0,00		6.401,25	6.401,25				0,00	0,00
21231	POR FSE 2014/2020 - COFINANZIAMENTO UE - ENTRATE DI PARTE CORRENTE	62303	POR FSE 2014-2020. PERSONALE A TEMPO DETERMINATO DELIBERA 609/2017 MISS/PROGR: 1504 (UE 50 %) - QUOTA IRAP.	0,00		1.946,24	1.946,24				0,00	0,00
21231	POR FSE 2014/2020 - COFINANZIAMENTO UE - ENTRATE DI PARTE CORRENTE	62304	POR FSE 2014-2020. PERSONALE A TEMPO DETERMINATO DELIBERA 609/2017 MISS/PROGR: 1503 (UE 50 %) - QUOTA RETRIBUZIONE.	0,00		14.500,84	14.500,84				0,00	0,00
21231	POR FSE 2014/2020 - COFINANZIAMENTO UE - ENTRATE DI PARTE CORRENTE	62305	POR FSE 2014-2020. PERSONALE A TEMPO DETERMINATO DELIBERA 609/2017 MISS/PROGR: 1503 (UE 50 %) - QUOTA ONERI.	0,00		3.526,26	3.526,26				0,00	0,00
21231	POR FSE 2014/2020 - COFINANZIAMENTO UE - ENTRATE DI PARTE CORRENTE	62306	POR FSE 2014-2020. PERSONALE A TEMPO DETERMINATO DELIBERA 609/2017 MISS/PROGR: 1503 (UE 50 %) - QUOTA IRAP.	0,00		1.231,07	1.231,07				0,00	0,00
21231	POR FSE 2014/2020 - COFINANZIAMENTO UE - ENTRATE DI PARTE CORRENTE	62307	POR FSE 2014-2020. PERSONALE A TEMPO DETERMINATO DELIBERA 609/2017 MISS/PROGR: 1207 (UE 50 %) - QUOTA RETRIBUZIONE.	0,00		3.655,53	3.655,53				0,00	0,00
21231	POR FSE 2014/2020 - COFINANZIAMENTO UE - ENTRATE DI PARTE CORRENTE	62308	POR FSE 2014-2020. PERSONALE A TEMPO DETERMINATO DELIBERA 609/2017 MISS/PROGR: 1207 (UE 50 %) - QUOTA ONERI.	0,00		1.755,79	1.755,79				0,00	0,00
21231	POR FSE 2014/2020 - COFINANZIAMENTO UE - ENTRATE DI PARTE CORRENTE	62309	POR FSE 2014-2020. PERSONALE A TEMPO DETERMINATO DELIBERA 609/2017 MISS/PROGR: 1207 (UE 50 %) - QUOTA IRAP.	0,00		537,17	537,17				0,00	0,00

Cap. di entrata	Descr.	Capitolo di spesa correlato	Descr.	Risorse vinc. nel risultato di amministrazione al 1/1/ 2021	Risorse vincolate applicate al bilancio dell'esercizio 2021	Entrate vincolate accertate nell'esercizio 2021	Impegni eserc. 2021 finanziati da entrate vincolate accertate nell'esercizio o da quote vincolate del risultato di amministrazione	Fondo plur. vinc. al 31/12/2021 finanziato da entrate vincolate accertate nell'esercizio o da quote vincolate del risultato di amministrazione	Cancellazione di residui attivi vincolati o eliminazione del vincolo su quote del risultato di amministrazione (+) e cancellazione di residui passivi finanziati da risorse vincolate (-) (gestione dei residui);	Cancellazione nell'esercizio 2021 di impegni finanziati dal fondo pluriennale vincolato dopo l'approvazione del rendiconto dell'esercizio 2020 non reimpegnati nell'esercizio 2021	Risorse vincolate nel bilancio al 31/12/2021	Risorse vincolate nel risultato di amministrazione al 31/12/2021
				(a)	(b)	(c)	(d)	(e)	(f)	g)	(h)=(b)+(c)-(d)-(e)+(g)	(i)=(a) +(c) - (d)- (e)-(f)+(g)
21231	POR FSE 2014/2020 - COFINANZIAMENTO UE - ENTRATE DI PARTE CORRENTE	62310	POR FSE 2014-2020. PERSONALE A TEMPO DETERMINATO DELIBERA 609/2017 MISS/PROGR: 1204 (UE 50 %) - QUOTA RETRIBUZIONE.	0,00		13.540,65	13.540,65				0,00	0,00
21231	POR FSE 2014/2020 - COFINANZIAMENTO UE - ENTRATE DI PARTE CORRENTE	62311	POR FSE 2014-2020. PERSONALE A TEMPO DETERMINATO DELIBERA 609/2017 MISS/PROGR: 1204 (UE 50 %) - QUOTA ONERI.	0,00		3.741,53	3.741,53				0,00	0,00
21231	POR FSE 2014/2020 - COFINANZIAMENTO UE - ENTRATE DI PARTE CORRENTE	62312	POR FSE 2014-2020. PERSONALE A TEMPO DETERMINATO DELIBERA 609/2017 MISS/PROGR: 1204 (UE 50 %) - QUOTA IRAP.	0,00		1.154,43	1.154,43				0,00	0,00
21231	POR FSE 2014/2020 - COFINANZIAMENTO UE - ENTRATE DI PARTE CORRENTE	62313	POR FSE 2014-2020. PERSONALE A TEMPO DETERMINATO DELIBERA 609/2017 MISS/PROGR: 0408 (UE 50 %) - QUOTA RETRIBUZIONE.	0,00		16.042,31	16.042,31				0,00	0,00
21231	POR FSE 2014/2020 - COFINANZIAMENTO UE - ENTRATE DI PARTE CORRENTE	62314	POR FSE 2014-2020. PERSONALE A TEMPO DETERMINATO DELIBERA 609/2017 MISS/PROGR: 0408 (UE 50 %) - QUOTA ONERI.	0,00		4.287,51	4.287,51				0,00	0,00
21231	POR FSE 2014/2020 - COFINANZIAMENTO UE - ENTRATE DI PARTE CORRENTE	62315	POR FSE 2014-2020. PERSONALE A TEMPO DETERMINATO DELIBERA 609/2017 MISS/PROGR: 0408 (UE 50 %) - QUOTA IRAP.	0,00		1.353,97	1.353,97				0,00	0,00
21231	POR FSE 2014/2020 - COFINANZIAMENTO UE - ENTRATE DI PARTE CORRENTE	62379	POR FSE 2014/2020 - A.2.1.4 - PERCORSI IIEFP - TRASFERIMENTI A ISTITUZIONI SOCIALI PRIVATE - QUOTA UE	0,00		257.945,08	257.945,08				0,00	0,00
21231	POR FSE 2014/2020 - COFINANZIAMENTO UE - ENTRATE DI PARTE CORRENTE	62381	POR FSE 2014/2020 - A2.1.4 - PERCORSI IIEFP - TRASFERIMENTI A ISTITUZIONI SOCIALI PRIVATE - QUOTA REGIONE TRAMITE RECUPERO ANTICIPAZIONE RISORSE UE E STATO	0,00		17.432,07	17.432,07				0,00	0,00
21231	POR FSE 2014/2020 - COFINANZIAMENTO UE - ENTRATE DI PARTE CORRENTE	62383	POR FSE 2014/2020 - ASSE C ISTRUZIONE E FORMAZIONE - SETTORE PROGRAMMAZIONE FORMAZIONE STRATEGICA - ATTIVITA' QUALIFICHE - C311A - TRASFERIMENTI ISTITUZIONI SOCIALI PRIVATE - QUOTA UE	0,00		45.491,48	45.491,48				0,00	0,00
21231	POR FSE 2014/2020 - COFINANZIAMENTO UE - ENTRATE DI PARTE CORRENTE	62392	POR FSE 2014/2020 - ASSE A OCCUPAZIONE - QUOTA UE - SETTORE PROGRAMMAZIONE FORMAZIONE STRATEGICA - ATTIVITA' INTERVENTI DI FORMAZIONE A FAVORE DEGLI OCCUPATI A411C - TRASFERIMENTI AMMINISTRAZIONI PUBBLICHE	0,00		13.099,90	13.099,90				0,00	0,00
21231	POR FSE 2014/2020 - COFINANZIAMENTO UE - ENTRATE DI PARTE CORRENTE	62394	POR FSE 2014/2020 - ASSE A OCCUPAZIONE - QUOTA RT TRAMITE RECUPERO ANTICIPAZIONE - SETTORE PROGRAMMAZIONE FORMAZIONE STRATEGICA - ATTIVITA' INTERVENTI DI FORMAZIONE A FAVORE DEGLI OCCUPATI A411C - TRASFERIMENTI AMMINISTRAZIONI PUBBLICHE	0,00		2.434,16	2.434,16				0,00	0,00

Cap. di entrata	Descr.	Capitolo di spesa correlato	Descr.	Risorse vinc. nel risultato di amministrazione al 1/1/2021	Risorse vincolate applicate al bilancio dell'esercizio 2021	Entrate vincolate accertate nell'esercizio 2021	Impegni eserc. 2021 finanziati da entrate vincolate accertate nell'esercizio o da quote vincolate del risultato di amministrazione	Fondo plur. vinc. al 31/12/2021 finanziato da entrate vincolate accertate nell'esercizio o da quote vincolate del risultato di amministrazione	Cancellazione di residui attivi vincolati o eliminazione del vincolo su quote del risultato di amministrazione (+) e cancellazione di residui passivi finanziati da risorse vincolate (-) (gestione dei residui);	Cancellazione nell'esercizio 2021 di impegni finanziati dal fondo pluriennale vincolato dopo l'approvazione del rendiconto dell'esercizio 2020 non reimpegnati nell'esercizio 2021	Risorse vincolate nel bilancio al 31/12/2021	Risorse vincolate nel risultato di amministrazione al 31/12/2021
				(a)	(b)	(c)	(d)	(e)	(f)	g)	(h)=(b)+(c)-(d)-(e)+(g)	(i)=(a)+(c)-(d)-(e)-(f)+(g)
21231	POR FSE 2014/2020 - COFINANZIAMENTO UE - ENTRATE DI PARTE CORRENTE	62395	POR FSE 2014/2020 - ASSE A OCCUPAZIONE - QUOTA UE - SETTORE PROGRAMMAZIONE FORMAZIONE STRATEGICA - ATTIVITA' PERCORSI E SERVIZI INTEGRATI PER LA CREAZIONE DI IMPRESA E DI LAVORO AUTONOMO A212A - TRASFERIMENTI AMMINISTRAZIONI PUBBLICHE			891,60	891,60				0,00	0,00
21231	POR FSE 2014/2020 - COFINANZIAMENTO UE - ENTRATE DI PARTE CORRENTE	62397	POR FSE 2014/2020 - ASSE A OCCUPAZIONE - QUOTA RT TRAMITE RECUPERO ANTICIPAZIONE - SETTORE PROGRAMMAZIONE FORMAZIONE STRATEGICA - ATTIVITA' PERCORSI E SERVIZI INTEGRATI PER LA CREAZIONE DI IMPRESA E DI LAVORO AUTONOMO A212A - TRASFERIMENTI AMMINISTRAZIONI PUBBLICHE	0,00		1.273,37	1.273,37				0,00	0,00
21231	POR FSE 2014/2020 - COFINANZIAMENTO UE - ENTRATE DI PARTE CORRENTE	62401	POR FSE 2014-20 C.3.1.1.B - FORMAZIONE PER L'INSERIMENTO LAVORATIVO - TRASFERIMENTO A ISTITUZIONI SOCIALI PRIVATE - QUOTA UE						-9.840,60		0,00	9.840,60
21231	POR FSE 2014/2020 - COFINANZIAMENTO UE - ENTRATE DI PARTE CORRENTE	62414	POR FSE 2014/2020 - ASSE A OCCUPAZIONE - QUOTA UE - SETTORE PROGRAMMAZIONE FORMAZIONE STRATEGICA - ATTIVITA' PERCORSI E SERVIZI INTEGRATI PER LA CREAZIONE DI IMPRESA E DI LAVORO AUTONOMO A112A - TRASFERIMENTI AMMINISTRAZIONI PUBBLICHE			6.200,00	6.200,00				0,00	0,00
21231	POR FSE 2014/2020 - COFINANZIAMENTO UE - ENTRATE DI PARTE CORRENTE	62417	POR FSE 2014/2020 - ASSE A OCCUPAZIONE - QUOTA RT TRAMITE RECUPERO ANTICIPAZIONE - SETTORE PROGRAMMAZIONE FORMAZIONE STRATEGICA - ATTIVITA' PERCORSI E SERVIZI INTEGRATI PER LA CREAZIONE DI IMPRESA E DI LAVORO AUTONOMO A112A - TRASFERIMENTI AMMINISTRAZIONI PUBBLICHE			1.152,05	1.152,05				0,00	0,00
21231	POR FSE 2014/2020 - COFINANZIAMENTO UE - ENTRATE DI PARTE CORRENTE	62423	POR FSE 2014-20 - ASSE A.4.1.1.A - AZIONI DI OUTPLACEMENT - TRASFERIMENTI A ISTITUZIONI SOC PRIV - QUOTA UE	0,00		155.567,75	155.567,75				0,00	0,00
21231	POR FSE 2014/2020 - COFINANZIAMENTO UE - ENTRATE DI PARTE CORRENTE	62426	POR FSE 2014/2020 - ASSE A OCCUPAZIONE - QUOTA RT TRAMITE RECUPERO ANTICIPAZIONE - SETTORE PROGRAMMAZIONE FORMAZIONE STRATEGICA - ATTIVITA' PERCORSI ITS	894,51	894,51	60.560,22	60.560,22				894,51	894,51
21231	POR FSE 2014/2020 - COFINANZIAMENTO UE - ENTRATE DI PARTE CORRENTE	62427	POR FSE 2014-2020 - PERSONALE A TEMPO DETERMINATO DELIBERA 256/2018 MISS/PROGR:0103 (50%UE) - QUOTA RETRIBUZIONE	0,00		11.655,96	11.655,96				0,00	0,00
21231	POR FSE 2014/2020 - COFINANZIAMENTO UE - ENTRATE DI PARTE CORRENTE	62428	POR FSE 2014-2020 - PERSONALE A TEMPO DETERMINATO DELIBERA 256/2018 MISS/PROGR:0103 (UE 50%) - QUOTA ONERI	0,00		3.176,82	3.176,82				0,00	0,00

Cap. di entrata	Descr.	Capitolo di spesa correlato	Descr.	Risorse vinc. nel risultato di amministrazione al 1/1/ 2021	Risorse vincolate applicate al bilancio dell'esercizio 2021	Entrate vincolate accertate nell'esercizio 2021	Impegni eserc. 2021 finanziati da entrate vincolate accertate nell'esercizio o da quote vincolate del risultato di amministrazione	Fondo plur. vinc. al 31/12/2021 finanziato da entrate vincolate accertate nell'esercizio o da quote vincolate del risultato di amministrazione	Cancellazione di residui attivi vincolati o eliminazione del vincolo su quote del risultato di amministrazione (+) e cancellazione di residui passivi finanziati da risorse vincolate (-) (gestione dei residui);	Cancellazione nell'esercizio 2021 di impegni finanziati dal fondo pluriennale vincolato dopo l'approvazione del rendiconto dell'esercizio 2020 non reimpegnati nell'esercizio 2021	Risorse vincolate nel bilancio al 31/12/2021	Risorse vincolate nel risultato di amministrazione al 31/12/2021
				(a)	(b)	(c)	(d)	(e)	(f)	g)	(h)=(b)+(c)-(d)-(e)+(g)	(i)=(a) +(c) -(d)-(e)-(f)+(g)
21231	POR FSE 2014/2020 - COFINANZIAMENTO UE - ENTRATE DI PARTE CORRENTE	62429	POR FSE 2014-2020 - PERSONALE A TEMPO DETERMINATO DELIBERA 256/2018 MISS/PROGR:0103 (50% UE9 - QUOTA IRAP	0,00		978,88	978,88				0,00	0,00
21231	POR FSE 2014/2020 - COFINANZIAMENTO UE - ENTRATE DI PARTE CORRENTE	62461	POR FSE 2014-2020 ASSE E - SCHEDE E.1.1.1.G- SUPPORTO SPECIALISTICO E ASSISTENZA TECNICA ALL'ATTIVITA' DI ACCREDITAMENTO DEGLI ORGANISMI FORMATIVI QUOTA UE	0,00		55.797,29	55.797,29				0,00	0,00
21231	POR FSE 2014/2020 - COFINANZIAMENTO UE - ENTRATE DI PARTE CORRENTE	62477	POR FSE 2014-2020 ASSE E - ASSISTENZA TECNICA - ATTIVITA' E111H - QUOTA UE	0,00		95.124,17	95.124,17				0,00	0,00
21231	POR FSE 2014/2020 - COFINANZIAMENTO UE - ENTRATE DI PARTE CORRENTE	62485	POR FSE 2014/2020 - ASSE A - TRASFERIMENTI A ISTITUZIONI SOCIALI PRIVATE - QUOTA UE - SETTORE LAVORO	0,00		32.000,00	32.000,00				0,00	0,00
21231	POR FSE 2014/2020 - COFINANZIAMENTO UE - ENTRATE DI PARTE CORRENTE	62488	POR FSE 2014/2020 - ASSE B INCLUSIONE SOCIALE E LOTTA ALLA POVERTA' - TRASFERIMENTI A ISTITUZIONI SOCIALI PRIVATE - QUOTA UE -SETTORE LAVORO	0,00		13.750,00	13.750,00				0,00	0,00
21231	POR FSE 2014/2020 - COFINANZIAMENTO UE - ENTRATE DI PARTE CORRENTE	62497	POR FSE 2014/2020 - ASSE C - SETTORE SITC- ATTIVITA' C 111B ANAGRAFE EDUCAZIONE E ISTRUZIONE PER IL MONITORAGGIO DELLA DISPERSIONE SCOLASTICA- ACQUISTO BENI E SERVIZI - QUOTA UE	0,00		221.226,00	221.226,00				0,00	0,00
21231	POR FSE 2014/2020 - COFINANZIAMENTO UE - ENTRATE DI PARTE CORRENTE	62501	POR FSE 2014-2020 ASSE E - ASSISTENZA TECNICA ATTIVITA' E.1.1.1.D) - QUOTA UE - ACQUISTO DI BENI E SERVIZI - SETTORE EDUCAZIONE E ISTRUZIONE	0,00		11.887,68	11.887,68				0,00	0,00
21231	POR FSE 2014/2020 - COFINANZIAMENTO UE - ENTRATE DI PARTE CORRENTE	62547	POR FSE 2014/2020 - ASSE B INCLUSIONE SOCIALE E LOTTA ALLA POVERTA' - QUOTA UE - TRASFERIMENTI CORRENTI A IMPRESE PRIVATE	0,00		136.886,75	136.886,75				0,00	0,00
21231	POR FSE 2014/2020 - COFINANZIAMENTO UE - ENTRATE DI PARTE CORRENTE	62582	POR FSE 2014/2020 - ASSE C ISTRUZIONE E FORMAZIONE - SETTORE PROGRAMMAZIONE FORMAZIONE STRATEGICA - ATTIVITA' IFTS - C321A - TRASFERIMENTI ISTITUZIONI SOCIALI PRIVATE - QUOTA UE	0,00		77.277,75	77.277,75				0,00	0,00
21231	POR FSE 2014/2020 - COFINANZIAMENTO UE - ENTRATE DI PARTE CORRENTE	62584	POR FSE 2014/2020 - ASSE C ISTRUZIONE E FORMAZIONE - SETTORE PROGRAMMAZIONE FORMAZIONE STRATEGICA - ATTIVITA' IFTS - C321A - TRASFERIMENTI ISTITUZIONI SOCIALI PRIVATE - QUOTA RT TRAMITE RECUPERO ANTICIPAZIONE	0,00		14.359,35	14.359,35				0,00	0,00
21231	POR FSE 2014/2020 - COFINANZIAMENTO UE - ENTRATE DI PARTE CORRENTE	62585	POR FSE 2014/2020 - ASSE A OCCUPAZIONE - QUOTA UE - SETTORE PROGRAMMAZIONE FORMAZIONE STRATEGICA - ATTIVITA' INTERVENTI DI FORMAZIONE A FAVORE DEGLI OCCUPATI A411C - TRASFERIMENTI ISTITUZIONI SOCIALI PRIVATE	0,00		2.375,84	2.375,84				0,00	0,00

Cap. di entrata	Descr.	Capitolo di spesa correlato	Descr.	Risorse vinc. nel risultato di amministrazione al 1/1/ 2021	Risorse vincolate applicate al bilancio dell'esercizio 2021	Entrate vincolate accertate nell'esercizio 2021	Impegni eserc. 2021 finanziati da entrate vincolate accertate nell'esercizio o da quote vincolate del risultato di amministrazione	Fondo plur. vinc. al 31/12/2021 finanziato da entrate vincolate accertate nell'esercizio o da quote vincolate del risultato di amministrazione	Cancellazione di residui attivi vincolati o eliminazione del vincolo su quote del risultato di amministrazione (+) e cancellazione di residui passivi finanziati da risorse vincolate (-) (gestione dei residui);	Cancellazione nell'esercizio 2021 di impegni finanziati dal fondo pluriennale vincolato dopo l'approvazione del rendiconto dell'esercizio 2020 non reimpegnati nell'esercizio 2021	Risorse vincolate nel bilancio al 31/12/2021	Risorse vincolate nel risultato di amministrazione al 31/12/2021
				(a)	(b)	(c)	(d)	(e)	(f)	g)	(h)=(b)+(c)-(d)-(e)+(g)	(i)=(a) +(c) - (d)- (e)-(f)+(g)
21231	POR FSE 2014/2020 - COFINANZIAMENTO UE - ENTRATE DI PARTE CORRENTE	62587	POR FSE 2014/2020 - ASSE A OCCUPAZIONE - QUOTA RT - SETTORE PROGRAMMAZIONE FORMAZIONE STRATEGICA - ATTIVITA' INTERVENTI DI FORMAZIONE A FAVORE DEGLI OCCUPATI A411C - TRASFERIMENTI ISTITUZIONI SOCIALI PRIVATE	0,00		441,46	441,46				0,00	0,00
21231	POR FSE 2014/2020 - COFINANZIAMENTO UE - ENTRATE DI PARTE CORRENTE	62640	POR FSE 2014/2020 - ASSE A - TRASFERIMENTI A FAMIGLIE - QUOTA UE - SETTORE LAVORO	0,00		60.000,00	60.000,00				0,00	0,00
21231	POR FSE 2014/2020 - COFINANZIAMENTO UE - ENTRATE DI PARTE CORRENTE	62669	POR FSE 2014-2020 ASSE E - ASSISTENZA TECNICA - QUOTA UE - CONSULENZE - SETTORE DSUR	0,00		9.749,81	9.749,81				0,00	0,00
21231	POR FSE 2014/2020 - COFINANZIAMENTO UE - ENTRATE DI PARTE CORRENTE	62678	POR FSE 2014-20 - ASSE C.3.1.1.B - FORMAZIONE PER L'INSERIMENTO LAVORATIVO - TRASFERIMENTI A ISTITUZIONI SOCIALI PRIVATE - QUOTA UE	0,00		65.457,20	65.457,20				0,00	0,00
21231	POR FSE 2014/2020 - COFINANZIAMENTO UE - ENTRATE DI PARTE CORRENTE	62681	POR FSE 2014-2020 - ATTIVITA B.2.1.4.A. INTERVENTI IN EMERGENZA COVID-19: INDENNITA PER TIROCINI SOSPESI - QUOTA UE	0,00		42.266,55	42.266,55				0,00	0,00
21231	POR FSE 2014/2020 - COFINANZIAMENTO UE - ENTRATE DI PARTE CORRENTE	62705	POR FSE 2014-2020 ASSE E - TRASFERIMENTI CORRENTI A ISTITUZIONI SOCIALI PRIVATE - QUOTA UE - SETTORE AUTORITA' DI GESTIONE DEL POR FSE	0,00		40.000,00	40.000,00				0,00	0,00
21231	POR FSE 2014/2020 - COFINANZIAMENTO UE - ENTRATE DI PARTE CORRENTE	62707	POR FSE 2014/2020 - ASSE C ISTRUZIONE E FORMAZIONE - QUOTA UE - SETTORE PROGRAMMAZIONE FORMAZIONE STRATEGICA - "INTERVENTI PER EMERGENZA COVID 2019 - COMPETENZE DIGITALI PER L'ISTRUZIONE"	0,00		39.974,68	39.974,68				0,00	0,00
21231	POR FSE 2014/2020 - COFINANZIAMENTO UE - ENTRATE DI PARTE CORRENTE	62712	POR FSE 2014/2020 - ASSE C ISTRUZIONE E FORMAZIONE - SETTORE EDUCAZIONE E ISTRUZIONE - ATTIVITA' C111A ORIENTAMENTO SCOLASTICO - TRASFERIMENTI CORRENTI A ISTITUZIONI SOCIALI PRIVATE - QUOTA UE	0,00		60.000,00	60.000,00				0,00	0,00
21231	POR FSE 2014/2020 - COFINANZIAMENTO UE - ENTRATE DI PARTE CORRENTE	62729	POR FSE 2014-20 - ASSE B.2.2.1.A - EMERGENZA COVID-19 - SETT. BILANCI E MONITORAGGI ECONOMICI DEL SERVIZIO SANITARIO REGIONALE - QUOTA UE	0,00		29.184.218,80	29.184.218,80				0,00	0,00
21231	POR FSE 2014/2020 - COFINANZIAMENTO UE - ENTRATE DI PARTE CORRENTE	62730	POR FSE 2014-20 - ASSE B.2.2.1.A - EMERGENZA COVID-19 - SETT. BILANCI E MONITORAGGI ECONOMICI DEL SERVIZIO SANITARIO REGIONALE - QUOTA STATO	0,00		20.133.428,67	20.133.428,67				0,00	0,00
21231	POR FSE 2014/2020 - COFINANZIAMENTO UE - ENTRATE DI PARTE CORRENTE	62755	POR FSE 2014-20 - ASSE B.2.2.1.A - EMERGENZA COVID-19 - SETT. BILANCI E MONITORAGGI ECONOMICI DEL SERVIZIO SANITARIO REGIONALE - QUOTA REGIONE TRAMITE RECUPERO ANTICIPAZIONE	0,00		628.567,55	628.567,55				0,00	0,00
21231	POR FSE 2014/2020 - COFINANZIAMENTO UE - ENTRATE DI PARTE CORRENTE	62756	POR FSE 2014-20 - ASSE B.2.2.2.A - EMERGENZA COVID-19 - SETT. INNOVAZIONE SOCIALE - QUOTA UE	0,00		13.499.910,00	13.499.910,00				0,00	0,00

Cap. di entrata	Descr.	Capitolo di spesa correlato	Descr.	Risorse vinc. nel risultato di amministrazione al 1/1/ 2021	Risorse vincolate applicate al bilancio dell'esercizio 2021	Entrate vincolate accertate nell'esercizio 2021	Impegni eserc. 2021 finanziati da entrate vincolate accertate nell'esercizio o da quote vincolate del risultato di amministrazione	Fondo plur. vinc. al 31/12/2021 finanziato da entrate vincolate accertate nell'esercizio o da quote vincolate del risultato di amministrazione	Cancellazione di residui attivi vincolati o eliminazione del vincolo su quote del risultato di amministrazione (+) e cancellazione di residui passivi finanziati da risorse vincolate (-) (gestione dei residui);	Cancellazione nell'esercizio 2021 di impegni pluriennale vincolato dopo l'approvazione del rendiconto dell'esercizio 2020 non reimpegnati nell'esercizio 2021	Risorse vincolate nel bilancio al 31/12/2021	Risorse vincolate nel risultato di amministrazione al 31/12/2021
				(a)	(b)	(c)	(d)	(e)	(f)	g)	(h)=(b)+(c)-(d)-(e)+(g)	(i)=(a) +(c) - (d)-(e)-(f)+(g)
21231	POR FSE 2014/2020 - COFINANZIAMENTO UE - ENTRATE DI PARTE CORRENTE	62757	POR FSE 2014-20 - ASSE B.2.2.A - EMERGENZA COVID-19 - SETT. INNOVAZIONE SOCIALE - QUOTA STATO			9.269.038,21	9.269.038,21				0,00	0,00
21231	POR FSE 2014/2020 - COFINANZIAMENTO UE - ENTRATE DI PARTE CORRENTE	62759	POR FSE 2014-20 - ASSE B.2.2.A - EMERGENZA COVID-19 - SETT. INNOVAZIONE SOCIALE - QUOTA REGIONE TRAMITE RECUPERO ANTICIPAZIONE RISORSE UE E STATO			120.715,15	120.715,15				0,00	0,00
21231	POR FSE 2014/2020 - COFINANZIAMENTO UE - ENTRATE DI PARTE CORRENTE	62782	POR FSE 2014/2020 - ASSE C ISTRUZIONE E FORMAZIONE - QUOTA UE - SETTORE PROGRAMMAZIONE FORMAZIONE STRATEGICA - INTERVENTI PER EMERGENZA COVID 2019 - COMPETENZE DIGITALI PER L'ISTRUZIONE - C113A - TRASFERIMENTI A ISP			25.700,00	25.700,00				0,00	0,00
21231	POR FSE 2014/2020 - COFINANZIAMENTO UE - ENTRATE DI PARTE CORRENTE	62799	POR FSE 2014-2020 - ASSE E - ASSISTENZA TECNICA - PERSONALE A TEMPO DETERMINATO MISS/PROGR: 1502 (UE 50%) - QUOTA RETRIBUZIONE			1.974,20	1.974,20				0,00	0,00
21231	POR FSE 2014/2020 - COFINANZIAMENTO UE - ENTRATE DI PARTE CORRENTE	62800	POR FSE 2014-2020 - ASSE E - ASSISTENZA TECNICA - PERSONALE A TEMPO DETERMINATO MISS/PROGR: 1502 (UE 50%) - QUOTA ONERI			545,30	545,30				0,00	0,00
21231	POR FSE 2014/2020 - COFINANZIAMENTO UE - ENTRATE DI PARTE CORRENTE	62801	POR FSE 2014-2020 - ASSE E - ASSISTENZA TECNICA - PERSONALE A TEMPO DETERMINATO MISS/PROGR: 1502 (UE 50%) - QUOTA IRAP			164,44	164,44				0,00	0,00
21233	PROGRAMMA HORIZON 2020 - PROGETTO AGRISPIN	52508	PROGRAMMA HORIZON 2020 - PROGETTO AGRISPIN - MISSIONI	16.396,89					16.396,89		0,00	0,00
21233	PROGRAMMA HORIZON 2020 - PROGETTO AGRISPIN	52509	PROGRAMMA HORIZON 2020 - PROGETTO AGRISPIN - ACQUISTO DI SERVIZI	9.234,75					9.234,75		0,00	0,00
21233	PROGRAMMA HORIZON 2020 - PROGETTO AGRISPIN	52510	PROGRAMMA HORIZON 2020 - PROGETTO AGRISPIN - SPESA PERSONALE A TEMPO INDETERMINATO	29.345,58					29.345,58		0,00	0,00
21233	PROGRAMMA HORIZON 2020 - PROGETTO AGRISPIN	52511	PROGRAMMA HORIZON 2020 - PROGETTO AGRISPIN - ACQUISTO DI BENI E SERVIZI	7.406,00					7.406,00		0,00	0,00
21233	PROGRAMMA HORIZON 2020 - PROGETTO AGRISPIN	52551	PROGRAMMA HORIZON 2020 - PROGETTO AGRISPIN - INTERPRETARIATO E TRADUZIONI	1.485,20					1.485,20		0,00	0,00
21234	POR FESR 2014/2020 ENTRATE COMUNITARIE A FRONTE DI SPESE CORRENTI	51816	POR FESR 2014/2020 - CREAZIONE DI OCCASIONI DI INCONTRO TRA IMPRENDITORI ITALIANI ED ESTERI FINALIZZATI AD ATTRARRE INVESTIMENTI ED A PROMUOVERE ACCORDI COMMERCIALI, ED ALTRE INIZIATIVE ATTIVE DI INFORMAZIONE E PROMOZIONE RIVOLTE A POTENZIALI INVESTITORI ESTERI AZIONE 3.4.3 - QUOTA CE	0,00		43.804,01	43.804,01				0,00	0,00
21234	POR FESR 2014/2020 ENTRATE COMUNITARIE A FRONTE DI SPESE CORRENTI	51891	ASSISTENZA TECNICA AL PROGRAMMA OPERATIVO FESR 2014/2020 - SPESE COMUNICAZIONE - QUOTA UE	0,00		44.315,36	44.315,36				0,00	0,00

Cap. di entrata	Descr.	Capitolo di spesa correlato	Descr.	Risorse vinc. nel risultato di amministrazione al 1/1/ 2021	Risorse vincolate applicate al bilancio dell'esercizio 2021	Entrate vincolate accertate nell'esercizio 2021	Impegni eserc. 2021 finanziati da entrate vincolate accertate nell'esercizio o da quote vincolate del risultato di amministrazione	Fondo plur. vinc. al 31/12/2021 finanziato da entrate vincolate accertate nell'esercizio o da quote vincolate del risultato di amministrazione	Cancellazione di residui attivi vincolati o eliminazione del vincolo su quote del risultato di amministrazione (+) e cancellazione di residui passivi finanziati da risorse vincolate (-) (gestione dei residui);	Cancellazione nell'esercizio 2021 di impegni finanziati dal fondo pluriennale vincolato dopo l'approvazione del rendiconto dell'esercizio 2020 non reimpegnati nell'esercizio 2021	Risorse vincolate nel bilancio al 31/12/2021	Risorse vincolate nel risultato di amministrazione al 31/12/2021
				(a)	(b)	(c)	(d)	(e)	(f)	g)	(h)=(b)+(c)-(d)-(e)+(g)	(i)=(a) +(c) - (d)- (e)-(f)+(g)
21234	POR FESR 2014/2020 ENTRATE COMUNITARIE A FRONTE DI SPESE CORRENTI	51893	ASSISTENZA TECNICA AL PROGRAMMA OPERATIVO FESR 2014/2020 - SPESE PER CONSULENZE - QUOTA CE	0,00		172.668,97	172.668,97				0,00	0,00
21234	POR FESR 2014/2020 ENTRATE COMUNITARIE A FRONTE DI SPESE CORRENTI	51900	POR FESR 2014/2020 - CREAZIONE DI OCCASIONI DI INCONTRO TRA IMPRENDITORI ITALIANI ED ESTERI FINALIZZATI AD ATTRARRE INVESTIMENTI - ORGANIZZAZIONE EVENTI E RAPPRESENTANZA - QUOTA CE	0,00		25.586,81	25.586,81				0,00	0,00
21234	POR FESR 2014/2020 ENTRATE COMUNITARIE A FRONTE DI SPESE CORRENTI	51904	ATTIVITA' ASSISTENZA TECNICA - POR CREO ANNI 2014/2020 - TRASFERIMENTO AD ENTI DELLE AMMINISTRAZIONI LOCALI PER SPESE DI PARTE CORRENTE -QUOTA UE.	0,00		69.623,19	69.623,19				0,00	0,00
21234	POR FESR 2014/2020 ENTRATE COMUNITARIE A FRONTE DI SPESE CORRENTI	51913	ASSISTENZA TECNICA AL PROGRAMMA OPERATIVO POR FESR 2014-2020 - ATTIVAZIONE UTENZE - FINANZIAMENTO UE	0,00		255,74	255,74				0,00	0,00
21234	POR FESR 2014/2020 ENTRATE COMUNITARIE A FRONTE DI SPESE CORRENTI	51922	ASSISTENZA TECNICA AL PROGRAMMA OPERATIVO FESR 2014/2020 - SPESE PER MISSIONI - QUOTA UE	0,00		93,50	93,50				0,00	0,00
21234	POR FESR 2014/2020 ENTRATE COMUNITARIE A FRONTE DI SPESE CORRENTI	51943	POR CREO 2014-2020. MISURA 3.4.3. ACCESSO BANCHE DATI. QUOTA C.E.	0,00		7.531,25	7.531,25				0,00	0,00
21234	POR FESR 2014/2020 ENTRATE COMUNITARIE A FRONTE DI SPESE CORRENTI	51945	POR FESR 2014-2020 AZIONE 3.4.3. CREAZIONE DI OCCASIONI DI INCONTRO TRA IMPRENDITORI ITALIANI ED ESTERI FINALIZZATI AD ATTRARRE INVESTIMENTI. MISSIONI. QUOTA CE.	294,89		353,08	353,08				0,00	294,89
21234	POR FESR 2014/2020 ENTRATE COMUNITARIE A FRONTE DI SPESE CORRENTI	52634	POR FESR 2014-2020. PERSONALE A TEMPO DETERMINATO DELIBERA 609/2017 MISS/PROGR: 1403 (UE 58,82 %) - QUOTA RETRIBUZIONE.	0,00		47.260,33	47.260,33				0,00	0,00
21234	POR FESR 2014/2020 ENTRATE COMUNITARIE A FRONTE DI SPESE CORRENTI	52635	POR FESR 2014-2020. PERSONALE A TEMPO DETERMINATO DELIBERA 609/2017 MISS/PROGR: 1403 (UE 58,82 %) - QUOTA ONERI.	0,00		13.063,71	13.063,71				0,00	0,00
21234	POR FESR 2014/2020 ENTRATE COMUNITARIE A FRONTE DI SPESE CORRENTI	52636	POR FESR 2014-2020. PERSONALE A TEMPO DETERMINATO DELIBERA 609/2017 MISS/PROGR: 1403 (UE 58,82 %) - QUOTA IRAP.	0,00		4.016,26	4.016,26				0,00	0,00
21234	POR FESR 2014/2020 ENTRATE COMUNITARIE A FRONTE DI SPESE CORRENTI	52640	POR FESR 2014-2020. PERSONALE A TEMPO DETERMINATO DELIBERA 609/2017 MISS/PROGR: 1504 (UE 58,82 %) - QUOTA RETRIBUZIONE.	0,00		49.461,10	49.461,10				0,00	0,00
21234	POR FESR 2014/2020 ENTRATE COMUNITARIE A FRONTE DI SPESE CORRENTI	52641	POR FESR 2014-2020. PERSONALE A TEMPO DETERMINATO DELIBERA 609/2017 MISS/PROGR: 1504 (UE 58,82 %) - QUOTA ONERI.	0,00		13.715,51	13.715,51				0,00	0,00
21234	POR FESR 2014/2020 ENTRATE COMUNITARIE A FRONTE DI SPESE CORRENTI	52642	POR FESR 2014-2020. PERSONALE A TEMPO DETERMINATO DELIBERA 609/2017 MISS/PROGR: 1504 (UE 58,82 %) - QUOTA IRAP.	0,00		4.231,28	4.231,28				0,00	0,00

Cap. di entrata	Descr.	Capitolo di spesa correlato	Descr.	Risorse vinc. nel risultato di amministrazione al 1/1/ 2021	Risorse vincolate applicate al bilancio dell'esercizio 2021	Entrate vincolate accertate nell'esercizio 2021	Impegni eserc. 2021 finanziati da entrate vincolate accertate nell'esercizio o da quote vincolate del risultato di amministrazione	Fondo plur. vinc. al 31/12/2021 finanziato da entrate vincolate accertate nell'esercizio o da quote vincolate del risultato di amministrazione	Cancellazione di residui attivi vincolati o eliminazione del vincolo su quote del risultato di amministrazione (+) e cancellazione di residui passivi finanziati da risorse vincolate (-) (gestione dei residui);	Cancellazione nell'esercizio 2021 di impegni finanziati dal fondo pluriennale vincolato dopo l'approvazione del rendiconto dell'esercizio 2020 non reimpegnati nell'esercizio 2021	Risorse vincolate nel bilancio al 31/12/2021	Risorse vincolate nel risultato di amministrazione al 31/12/2021
				(a)	(b)	(c)	(d)	(e)	(f)	(g)	(h)=(b)+(c)-(d)-(e)+(g)	(i)=(a) +(c) - (d)- (e)-(f)+(g)
21234	POR FESR 2014/2020 ENTRATE COMUNITARIE A FRONTE DI SPESE CORRENTI	52646	POR FESR 2014-2020. PERSONALE A TEMPO DETERMINATO DELIBERA 609/2017 MISS/PROGR: 0903 (UE 58,82 %) - QUOTA RETRIBUZIONE.	0,00		14.188,23	14.188,23				0,00	0,00
21234	POR FESR 2014/2020 ENTRATE COMUNITARIE A FRONTE DI SPESE CORRENTI	52647	POR FESR 2014-2020. PERSONALE A TEMPO DETERMINATO DELIBERA 609/2017 MISS/PROGR: 0903 (UE 58,82 %) - QUOTA ONERI.	0,00		4.222,42	4.222,42				0,00	0,00
21234	POR FESR 2014/2020 ENTRATE COMUNITARIE A FRONTE DI SPESE CORRENTI	52648	POR FESR 2014-2020. PERSONALE A TEMPO DETERMINATO DELIBERA 609/2017 MISS/PROGR: 0903 (UE 58,82 %) - QUOTA IRAP.	0,00		1.297,21	1.297,21				0,00	0,00
21234	POR FESR 2014/2020 ENTRATE COMUNITARIE A FRONTE DI SPESE CORRENTI	52652	POR FESR 2014-2020. PERSONALE A TEMPO DETERMINATO DELIBERA 609/2017 MISS/PROGR: 0502 (UE 58,82 %) - QUOTA RETRIBUZIONE.	0,00		4.012,19	4.012,19				0,00	0,00
21234	POR FESR 2014/2020 ENTRATE COMUNITARIE A FRONTE DI SPESE CORRENTI	52653	POR FESR 2014-2020. PERSONALE A TEMPO DETERMINATO DELIBERA 609/2017 MISS/PROGR: 0502 (UE 58,82 %) - QUOTA ONERI.	0,00		1.092,97	1.092,97				0,00	0,00
21234	POR FESR 2014/2020 ENTRATE COMUNITARIE A FRONTE DI SPESE CORRENTI	52654	POR FESR 2014-2020. PERSONALE A TEMPO DETERMINATO DELIBERA 609/2017 MISS/PROGR: 0502 (UE 58,82 %) - QUOTA IRAP.	0,00		341,14	341,14				0,00	0,00
21234	POR FESR 2014/2020 ENTRATE COMUNITARIE A FRONTE DI SPESE CORRENTI	52658	POR FESR 2014-2020. PERSONALE A TEMPO DETERMINATO DELIBERA 609/2017 MISS/PROGR: 0102 (UE 58,82 %) - QUOTA RETRIBUZIONE.	0,00		4.693,13	4.693,13				0,00	0,00
21234	POR FESR 2014/2020 ENTRATE COMUNITARIE A FRONTE DI SPESE CORRENTI	52659	POR FESR 2014-2020. PERSONALE A TEMPO DETERMINATO DELIBERA 609/2017 MISS/PROGR: 0102 (UE 58,82 %) - QUOTA ONERI.	0,00		1.286,76	1.286,76				0,00	0,00
21234	POR FESR 2014/2020 ENTRATE COMUNITARIE A FRONTE DI SPESE CORRENTI	52660	POR FESR 2014-2020. PERSONALE A TEMPO DETERMINATO DELIBERA 609/2017 MISS/PROGR: 0102 (UE 58,82 %) - QUOTA IRAP.	0,00		399,02	399,02				0,00	0,00
21234	POR FESR 2014/2020 ENTRATE COMUNITARIE A FRONTE DI SPESE CORRENTI	52721	SPESE RELATIVE AI SERVIZI FINANZIARI PER LA GESTIONE DEI C/C BANCARI PRESSO GLI ORGANISMI INTERMEDI POR FESR 2014-2020. QUOTA UE.	0,00		50,04	50,04				0,00	0,00
21234	POR FESR 2014/2020 ENTRATE COMUNITARIE A FRONTE DI SPESE CORRENTI	52772	POR FESR 2014/2020 - CREAZIONE DI OCCASIONI DI INCONTRO TRA IMPRENDITORI ITALIANI ED ESTERI FINALIZZATI AD ATTRARRE INVESTIMENTI AZIONE 3.4.3 - QUOTA UE CONTRIBUTO A FONDAZIONE SISTEMA TOSCANA	0,00		50.000,00	50.000,00		-53,40		0,00	53,40
21234	POR FESR 2014/2020 ENTRATE COMUNITARIE A FRONTE DI SPESE CORRENTI	52797	POR FESR 2014/2020 CONTRIBUTO PER SOLUZIONI TECNOLOGICHE E DIGITALIZZAZIONE - SERVIZI INFORMATICI (GESTIONE, ASSISTENZA E MANUTENZIONE HW E SW) - AZIONE 2.2.1 QUOTA UE	0,00		866.086,45	866.086,45				0,00	0,00

Cap. di entrata	Descr.	Capitolo di spesa correlato	Descr.	Risorse vinc. nel risultato di amministrazione al 1/1/ 2021	Risorse vincolate applicate al bilancio dell'esercizio 2021	Entrate vincolate accertate nell'esercizio 2021	Impegni eserc. 2021 finanziati da entrate vincolate accertate nell'esercizio o da quote vincolate del risultato di amministrazione	Fondo plur. vinc. al 31/12/2021 finanziato da entrate vincolate accertate nell'esercizio o da quote vincolate del risultato di amministrazione	Cancellazione di residui attivi vincolati o eliminazione del vincolo su quote del risultato di amministrazione (+) e cancellazione di residui passivi finanziati da risorse vincolate (-) (gestione dei residui);	Cancellazione nell'esercizio 2021 di impegni finanziati dal fondo pluriennale vincolato dopo l'approvazione del rendiconto dell'esercizio 2020 non reimpegnati nell'esercizio 2021	Risorse vincolate nel bilancio al 31/12/2021	Risorse vincolate nel risultato di amministrazione al 31/12/2021
				(a)	(b)	(c)	(d)	(e)	(f)	g)	(h)=(b)+(c)-(d)-(e)+(g)	(i)=(a) +(c) - (d)- (e)-(f)+(g)
21234	POR FESR 2014/2020 ENTRATE COMUNITARIE A FRONTE DI SPESE CORRENTI	52800	POR FESR 2014/2020 CONTRIBUTO PER SOLUZIONI TECNOLOGICHE E DIGITALIZZAZIONE - MANUTENZIONE IMPIANTI INDUSTRIALI - AZIONE 2.2.1 QUOTA UE	0,00		87.556,09	87.556,09				0,00	0,00
21234	POR FESR 2014/2020 ENTRATE COMUNITARIE A FRONTE DI SPESE CORRENTI	52803	POR FESR 2014/2020 CONTRIBUTO PER SOLUZIONI TECNOLOGICHE E DIGITALIZZAZIONE - LICENZE SOFTWARE - AZIONE 2.2.1 QUOTA UE	0,00		215.737,95	215.737,95				0,00	0,00
21234	POR FESR 2014/2020 ENTRATE COMUNITARIE A FRONTE DI SPESE CORRENTI	52968	SPESE DI GESTIONE DELLE ATTIVITA' CONTINUATIVE DI SVILUPPO TOSCANA, PREVISTE NEL PIANO ANNUALE DELLE ATTIVITA', RELATIVE ALL'ASSISTENZA TECNICA AL PROGRAMMA OPERATIVO FESR 2014-2020 (QUOTA UE)	0,00		1.061.582,95	1.061.582,95				0,00	0,00
21234	POR FESR 2014/2020 ENTRATE COMUNITARIE A FRONTE DI SPESE CORRENTI	52985	POR FESR 2014-2020 - AZIONE 3.1.1 A.3 AIUTI FINALIZZATI AL CONTENIMENTO E AL CONTRASTO DELL'EMERGENZA EPIDEMIOLOGICA COVID 19 - INTERVENTI DI TIPO CORRENTE QUOTA UE			2.500.000,00	2.500.000,00				0,00	0,00
21234	POR FESR 2014/2020 ENTRATE COMUNITARIE A FRONTE DI SPESE CORRENTI	52986	POR FESR 2014-2020 - AZIONE 3.1.1 A.3 AIUTI FINALIZZATI AL CONTENIMENTO E AL CONTRASTO DELL'EMERGENZA EPIDEMIOLOGICA COVID 19 - INTERVENTI DI TIPO CORRENTE - QUOTA STATO			1.029.249,95	1.029.249,95				0,00	0,00
21234	POR FESR 2014/2020 ENTRATE COMUNITARIE A FRONTE DI SPESE CORRENTI	53241	POR FESR 2014-2020 SOSTEGNO ALLE ATTIVITA' COLLABORATIVE DI R&S PER LO SVILUPPO DI NUOVE TECNOLOGIE SOSTENIBILI, DI NUOVI PRODOTTI E SERVIZI AZIONE 1.1.4 B - QUOTA UE			300.363,76	300.363,76				0,00	0,00
21236	PC ITALIA-FRANCIA MARITTIMO 2014-2020 - ENTRATE UE A FRONTE DI SPESE CORRENTI	12254	PC ITALIA-FRANCIA MARITTIMO 2014-2020 - TRASFERIMENTI CORRENTI AD ENTI PUBBLICI LOCALI - QUOTA FESR	0,00		10.502.741,12	10.502.741,12	0,00	0,00	0,00	0,00	0,00
21236	PC ITALIA-FRANCIA MARITTIMO 2014-2020 - ENTRATE UE A FRONTE DI SPESE CORRENTI	12256	PC ITALIA-FRANCIA MARITTIMO 2014-2020 - TRASFERIMENTI CORRENTI AD IMPRESE QUOTA FESR	0,00		626.667,82	626.667,82				0,00	0,00
21236	PC ITALIA-FRANCIA MARITTIMO 2014-2020 - ENTRATE UE A FRONTE DI SPESE CORRENTI	12258	PC ITALIA-FRANCIA MARITTIMO 2014-2020 - TRASFERIMENTI CORRENTI AD ALTRI SOGGETTI QUOTA FESR	0,00		1.069.981,06	1.069.981,06				0,00	0,00
21236	PC ITALIA-FRANCIA MARITTIMO 2014-2020 - ENTRATE UE A FRONTE DI SPESE CORRENTI	12260	PC ITALIA-FRANCIA MARITTIMO 2014-2020 - ASSISTENZA TECNICA - CONTROLLI DI II LIVELLO AAU - QUOTA FESR	0,00		8.500,00	8.500,00				0,00	0,00
21236	PC ITALIA-FRANCIA MARITTIMO 2014-2020 - ENTRATE UE A FRONTE DI SPESE CORRENTI	12264	PC ITALIA-FRANCIA MARITTIMO 2014-2020 - ASSISTENZA TECNICA - MISSIONI - QUOTA FESR	8.749,73	0,00	0,00	0,00	0,00	0,00	0,00	0,00	8.749,73
21236	PC ITALIA-FRANCIA MARITTIMO 2014-2020 - ENTRATE UE A FRONTE DI SPESE CORRENTI	12266	PC ITALIA-FRANCIA MARITTIMO 2014-2020 - ASSISTENZA TECNICA - TRASFERIMENTI CORRENTI AD ALTRE AMMINISTRAZIONI LOCALI ITALIANE - QUOTA FESR	0,00		225.953,49	225.953,49				0,00	0,00
21236	PC ITALIA-FRANCIA MARITTIMO 2014-2020 - ENTRATE UE A FRONTE DI SPESE CORRENTI	12268	PC ITALIA-FRANCIA MARITTIMO 2014-2020 - ASSISTENZA TECNICA - SERVIZI - QUOTA FESR	0,00	0,00	874.413,10	874.413,10	0,00	0,00	0,00	0,00	0,00

Cap. di entrata	Descr.	Capitolo di spesa correlato	Descr.	Risorse vinc. nel risultato di amministrazione al 1/1/ 2021	Risorse vincolate applicate al bilancio dell'esercizio 2021	Entrate vincolate accertate nell'esercizio 2021	Impegni eserc. 2021 finanziati da entrate vincolate accertate nell'esercizio o da quote vincolate del risultato di amministrazione	Fondo plur. vinc. al 31/12/2021 finanziato da entrate vincolate accertate nell'esercizio o da quote vincolate del risultato di amministrazione	Cancellazione di residui attivi vincolati o eliminazione del vincolo su quote del risultato di amministrazione (+) e cancellazione di residui passivi finanziati da risorse vincolate (-) (gestione dei residui);	Cancellazione dell'esercizio 2021 di impegni finanziati dal fondo pluriennale vincolato dopo l'approvazione del rendiconto dell'esercizio 2020 non reimpegnati nell'esercizio 2021	Risorse vincolate nel bilancio al 31/12/2021	Risorse vincolate nel risultato di amministrazione al 31/12/2021
				(a)	(b)	(c)	(d)	(e)	(f)	(g)	(h)=(b)+(c)-(d)-(e)+(g)	(i)=(a) +(c) - (d)-(e)-(f)+(g)
21236	PC ITALIA-FRANCIA MARITTIMO 2014-2020 - ENTRATE UE A FRONTE DI SPESE CORRENTI	12279	PO ITALIA-FRANCIA MARITTIMO - 2014-2020 - ASSISTENZA TECNICA - ATTIVITA' DI RAPPRESENTANZA ED ORGANIZZAZIONE EVENTI E PUBBLICITA' - QUOTA FESR	9.710,06	9.580,36	128.396,28	137.625,58	0,00	0,00	0,00	351,06	480,76
21236	PC ITALIA-FRANCIA MARITTIMO 2014-2020 - ENTRATE UE A FRONTE DI SPESE CORRENTI	12283	PO ITALIA-FRANCIA MARITTIMO 2014-2020 - ASSISTENZA TECNICA - PRESTAZIONI PROFESSIONALI E SPECIALISTICHE - QUOTA FESR	0,00		35.541,65	35.541,65	0,00	0,00	0,00	0,00	0,00
21236	PC ITALIA-FRANCIA MARITTIMO 2014-2020 - ENTRATE UE A FRONTE DI SPESE CORRENTI	12285	PO ITALIA-FRANCIA MARITTIMO 2014-2020 - ASSISTENZA TECNICA - SERVIZI INFORMATICI - QUOTA FESR	4.563,17	0,00	42.500,00	42.500,00	0,00	0,00	0,00	0,00	4.563,17
21236	PC ITALIA-FRANCIA MARITTIMO 2014-2020 - ENTRATE UE A FRONTE DI SPESE CORRENTI	12289	PO ITALIA-FRANCIA MARITTIMO 2014-2020 - ASSISTENZA TECNICA - UTENZE - QUOTA FESR	0,01		1.118,64	1.118,64	0,00	0,00	0,00	0,00	0,01
21236	PC ITALIA-FRANCIA MARITTIMO 2014-2020 - ENTRATE UE A FRONTE DI SPESE CORRENTI	12299	PC ITALIA-FRANCIA MARITTIMO 2014-2020 - TRASFERIMENTI CORRENTI AD ENTI PUBBLICI CENTRALI - QUOTA FESR	0,00		70.696,13	70.696,13	0,00	0,00	0,00	0,00	0,00
21236	PC ITALIA-FRANCIA MARITTIMO 2014-2020 - ENTRATE UE A FRONTE DI SPESE CORRENTI	12359	PC ITALIA FRANCIA MARITTIMO 2014-2020 - PERSONALE A TEMPO DETERMINATO DELIBERA 609/2017 MISS/PROGR: 0102 (UE 85%) - QUOTA RETRIBUZIONE	0,00		5.220,70	5.220,70	0,00	0,00	0,00	0,00	0,00
21236	PC ITALIA-FRANCIA MARITTIMO 2014-2020 - ENTRATE UE A FRONTE DI SPESE CORRENTI	12360	PC ITALIA FRANCIA MARITTIMO 2014-2020 - PERSONALE A TEMPO DETERMINATO DELIBERA 609/2017 MISS/PROGR: 0102 (UE 85%) - QUOTA ONERI	0,00		1.433,92	1.433,92	0,00	0,00	0,00	0,00	0,00
21236	PC ITALIA-FRANCIA MARITTIMO 2014-2020 - ENTRATE UE A FRONTE DI SPESE CORRENTI	12361	PC ITALIA FRANCIA MARITTIMO 2014-2020 - PERSONALE A TEMPO DETERMINATO DELIBERA 609/2017 MISS/PROGR: 0102 (UE 85%) - QUOTA IRAP	0,00		446,42	446,42	0,00	0,00	0,00	0,00	0,00
21236	PC ITALIA-FRANCIA MARITTIMO 2014-2020 - ENTRATE UE A FRONTE DI SPESE CORRENTI	12362	PC ITALIA FRANCIA MARITTIMO 2014/2020 - PERSONALE A TEMPO DETERMINATO DELIBERA 609/2017 MISS/PROGR: 1901 (UE 85 %) - QUOTA RETRIBUZIONE.	0,00		27.942,29	27.942,29	0,00	0,00	0,00	0,00	0,00
21236	PC ITALIA-FRANCIA MARITTIMO 2014-2020 - ENTRATE UE A FRONTE DI SPESE CORRENTI	12363	PC ITALIA FRANCIA MARITTIMO 2014/2020 - PERSONALE A TEMPO DETERMINATO DELIBERA 609/2017 MISS/PROGR: 1901 (UE 85 %) - QUOTA ONERI.	0,00		7.882,10	7.882,10	0,00	0,00	0,00	0,00	0,00
21236	PC ITALIA-FRANCIA MARITTIMO 2014-2020 - ENTRATE UE A FRONTE DI SPESE CORRENTI	12364	PC ITALIA FRANCIA MARITTIMO 2014/2020 - PERSONALE A TEMPO DETERMINATO DELIBERA 609/2017 MISS/PROGR: 1901 (UE 85 %) - QUOTA IRAP.	0,00		2.425,58	2.425,58	0,00	0,00	0,00	0,00	0,00
21236	PC ITALIA-FRANCIA MARITTIMO 2014-2020 - ENTRATE UE A FRONTE DI SPESE CORRENTI	12374	PC ITALIA-FRANCIA MARITTIMO 2014-2020 - TRASFERIMENTI CORRENTI A SOGGETTI ESTERI UE - QUOTA FESR	0,00		1.850.112,67	1.850.112,67	0,00	0,00	0,00	0,00	0,00
21236	PC ITALIA-FRANCIA MARITTIMO 2014-2020 - ENTRATE UE A FRONTE DI SPESE CORRENTI	12378	PC ITALIA-FRANCIA MARITTIMO 2014-2020 - ASSISTENZA TECNICA - TRASFERIMENTI CORRENTI A REGIONI FRANCESI - QUOTA FESR	0,00		111.525,89	111.525,89	0,00	0,00	0,00	0,00	0,00
21236	PC ITALIA-FRANCIA MARITTIMO 2014-2020 - ENTRATE UE A FRONTE DI SPESE CORRENTI	31278	PC ITALIA-FRANCIA MARITTIMO 2014-2020 - PROGETTO MOBIMART - SPESE PER ACQUISTO DI SERVIZI - QUOTA FESR	0,00		66.945,37	66.945,37	0,00	0,00	0,00	0,00	0,00

Cap. di entrata	Descr.	Capitolo di spesa correlato	Descr.	Risorse vinc. nel risultato di amministrazione al 1/1/ 2021	Risorse vincolate applicate al bilancio dell'esercizio 2021	Entrate vincolate accertate nell'esercizio 2021	Impegni eserc. 2021 finanziati da entrate vincolate accertate nell'esercizio o da quote vincolate del risultato di amministrazione	Fondo plur. vinc. al 31/12/2021 finanziato da entrate vincolate accertate nell'esercizio o da quote vincolate del risultato di amministrazione	Cancellazione di residui attivi vincolati o eliminazione del vincolo su quote del risultato di amministrazione (+) e cancellazione di residui passivi finanziati da risorse vincolate (-) (gestione dei residui);	Cancellazione nell'esercizio 2021 di impegni finanziati dal fondo pluriennale vincolato dopo l'approvazione del rendiconto dell'esercizio 2020 non reimpegnati nell'esercizio 2021	Risorse vincolate nel bilancio al 31/12/2021	Risorse vincolate nel risultato di amministrazione al 31/12/2021
				(a)	(b)	(c)	(d)	(e)	(f)	g)	(h)=(b)+(c)-(d)-(e)+(g)	(i)=(a) +(c) -(d)-(e)-(f)+(g)
21236	PC ITALIA-FRANCIA MARITTIMO 2014-2020 - ENTRATE UE A FRONTE DI SPESE CORRENTI	31280	PC ITALIA-FRANCIA MARITTIMO 2014-2020 - PROGETTO MOBIMART - TRASFERIMENTI A FONDAZIONE SISTEMA TOSCANA - QUOTA FESR	0,00		210.970,00	210.970,00	0,00	0,00	0,00	0,00	0,00
21236	PC ITALIA-FRANCIA MARITTIMO 2014-2020 - ENTRATE UE A FRONTE DI SPESE CORRENTI	31282	PC ITALIA-FRANCIA MARITTIMO 2014-2020 - PROGETTO MOBIMART - TRASFERIMENTI CORRENTI A PARTNERS ITALIANI - QUOTA FESR	0,00		134.425,73	134.425,73	0,00	0,00	0,00	0,00	0,00
21236	PC ITALIA-FRANCIA MARITTIMO 2014-2020 - ENTRATE UE A FRONTE DI SPESE CORRENTI	31288	PC ITALIA-FRANCIA MARITTIMO 2014-2020 - PROGETTO MOBIMART - RETRIBUZIONI QUOTA UE (85%)	0,00		19.274,14	19.274,14	0,00	0,00	0,00	0,00	0,00
21236	PC ITALIA-FRANCIA MARITTIMO 2014-2020 - ENTRATE UE A FRONTE DI SPESE CORRENTI	31290	PC ITALIA-FRANCIA MARITTIMO 2014-2020 - PROGETTO MOBIMART - ONERI QUOTA UE (85%)	0,00		5.261,77	5.261,77	0,00	0,00	0,00	0,00	0,00
21236	PC ITALIA-FRANCIA MARITTIMO 2014-2020 - ENTRATE UE A FRONTE DI SPESE CORRENTI	31292	PC ITALIA-FRANCIA MARITTIMO 2014-2020 - PROGETTO MOBIMART - IRAP QUOTA UE (85%)	0,00		1.624,76	1.624,76	0,00	0,00	0,00	0,00	0,00
21236	PC ITALIA-FRANCIA MARITTIMO 2014-2020 - ENTRATE UE A FRONTE DI SPESE CORRENTI	34223	PROGETTO INTENSE - TRASFERIMENTI CORRENTI A PARTNERS FRANCESI - QUOTA FESR	0,00		638.347,94	638.347,94	0,00	0,00	0,00	0,00	0,00
21236	PC ITALIA-FRANCIA MARITTIMO 2014-2020 - ENTRATE UE A FRONTE DI SPESE CORRENTI	34224	PROGETTO INTENSE - TRASFERIMENTI CORRENTI A PARTNERS ITALIANI - QUOTA FESR	0,00		552.636,73	552.636,73	0,00	0,00	0,00	0,00	0,00
21236	PC ITALIA-FRANCIA MARITTIMO 2014-2020 - ENTRATE UE A FRONTE DI SPESE CORRENTI	34227	PROGETTO INTENSE - SPESE PER SUPPORTO ALLE ATTIVITA' DI PROGETTO - QUOTA FESR	1.072,95		109,25	109,25	0,00	0,00	0,00	0,00	1.072,95
21236	PC ITALIA-FRANCIA MARITTIMO 2014-2020 - ENTRATE UE A FRONTE DI SPESE CORRENTI	34258	PROGETTO INTENSE - TRASFERIMENTI CORRENTI A PARTNER CRS4 (CENTRO DI RICERCA, SVILUPPO E STUDI SUPERIORI IN SARDEGNA S.U.R.L.)	0,00		210.740,92	210.740,92	0,00	0,00	0,00	0,00	0,00
21236	PC ITALIA-FRANCIA MARITTIMO 2014-2020 - ENTRATE UE A FRONTE DI SPESE CORRENTI	41153	PROGETTO EUROPEE SICOMAR PLUS - PC ITALIA/FRANCIA MARITTIMO 2014/2020. RETRIBUZIONI PERSONALE A TEMPO DETERMINATO (QUOTA UE 85%)	0,00		24.313,59	24.313,59	0,00	0,00	0,00	0,00	0,00
21236	PC ITALIA-FRANCIA MARITTIMO 2014-2020 - ENTRATE UE A FRONTE DI SPESE CORRENTI	41155	PROGETTO EUROPEE SICOMAR PLUS - PC ITALIA/FRANCIA MARITTIMO 2014/2020. ONERI PERSONALE A TEMPO DETERMINATO (QUOTA UE 85%)	0,00		6.721,59	6.721,59	0,00	0,00	0,00	0,00	0,00
21236	PC ITALIA-FRANCIA MARITTIMO 2014-2020 - ENTRATE UE A FRONTE DI SPESE CORRENTI	41157	PROGETTO EUROPEE SICOMAR PLUS - PC ITALIA/FRANCIA MARITTIMO 2014-2020. IRAP PERSONALE A TEMPO DETERMINATO (QUOTA UE 85%)	0,00		2.066,72	2.066,72	0,00	0,00	0,00	0,00	0,00
21236	PC ITALIA-FRANCIA MARITTIMO 2014-2020 - ENTRATE UE A FRONTE DI SPESE CORRENTI	41162	PROGETTO EUROPEO SICOMAR PLUS-PC ITALIA/FRANCIA MARITTIMO 2014/2020. PARTNERS FRANCESI SPESE CORRENTI-QUOTA FESR(85%)	0,00		450.621,88	450.621,88	0,00	0,00	0,00	0,00	0,00
21236	PC ITALIA-FRANCIA MARITTIMO 2014-2020 - ENTRATE UE A FRONTE DI SPESE CORRENTI	41163	PROGETTO EUROPEO SICOMAR PLUS-PC ITALIA/FRANCIA MARITTIMO 2014/2020. PARTNERS ITALIANI SPESE CORRENTI-QUOTA FESR(85%)	0,00		329.675,72	329.675,72	0,00	0,00	0,00	0,00	0,00
21236	PC ITALIA-FRANCIA MARITTIMO 2014-2020 - ENTRATE UE A FRONTE DI SPESE CORRENTI	41167	PROGETTO EUROPEO SICOMAR PLUS-PC ITALIA/FRANCIA MARITTIMO 2014/2020. SPESE PER MISSIONI. QUOTA FESR (85%)	0,00		180,13	180,13	0,00	0,00	0,00	0,00	0,00

Cap. di entrata	Descr.	Capitolo di spesa correlato	Descr.	Risorse vinc. nel risultato di amministrazione al 1/1/ 2021	Risorse vincolate applicate al bilancio dell'esercizio 2021	Entrate vincolate accertate nell'esercizio 2021	Impegni eserc. 2021 finanziati da entrate vincolate accertate nell'esercizio o da quote vincolate del risultato di amministrazione	Fondo plur. vinc. al 31/12/2021 finanziato da entrate vincolate accertate nell'esercizio o da quote vincolate del risultato di amministrazione	Cancellazione di residui attivi vincolati o eliminazione del vincolo su quote del risultato di amministrazione (+) e cancellazione di residui passivi finanziati da risorse vincolate (-) (gestione dei residui);	Cancellazione nell'esercizio 2021 di impegni finanziati dal fondo pluriennale vincolato dopo l'approvazione del rendiconto dell'esercizio 2020 non reimpegnati nell'esercizio 2021	Risorse vincolate nel bilancio al 31/12/2021	Risorse vincolate nel risultato di amministrazione al 31/12/2021
				(a)	(b)	(c)	(d)	(e)	(f)	(g)	(h)=(b)+(c)-(d)-(e)+(g)	(i)=(a) +(c) - (d)- (e)-(f)+(g)
21236	PC ITALIA-FRANCIA MARITTIMO 2014-2020 - ENTRATE UE A FRONTE DI SPESE CORRENTI	41171	PROGETTO EUROPEO SICOMAR PLUS-PC ITALIA/FRANCIA MARITTIMO 2014/2020.TRASFERIMENTI PER COLLABORAZIONI SCIENTIFICHE E AGGIORNAMENTO FERRY BOAT. QUOTA FESR 85%			75.650,00	75.650,00	0,00	0,00	0,00	0,00	0,00
21236	PC ITALIA-FRANCIA MARITTIMO 2014-2020 - ENTRATE UE A FRONTE DI SPESE CORRENTI	41173	PROGETTO EUROPEO SICOMAR PLUS-PC ITALIA/FRANCIA MARITTIMO 2014/2020. SPESE PER CERTIFICATORE E SERVIZIO TRADUZIONI. QUOTA FESR 85%	0,00		3.339,14	3.339,14	0,00	0,00	0,00	0,00	0,00
21236	PC ITALIA-FRANCIA MARITTIMO 2014-2020 - ENTRATE UE A FRONTE DI SPESE CORRENTI	41175	PROGETTO EUROPEO SICOMAR PLUS-PC ITALIA/FRANCIA MARITTIMO 2014/2020. SERVIZI PER ATTIVITA' DI COMUNICAZIONE E SERVIZIO GRAFICO- QUOTA FESR 85%	0,00		10.546,29	10.546,29	0,00	0,00	0,00	0,00	0,00
21236	PC ITALIA-FRANCIA MARITTIMO 2014-2020 - ENTRATE UE A FRONTE DI SPESE CORRENTI	41188	PROGETTO EUROPEO SICOMAR PLUS-PC ITALIA/FRANCIA MARITTIMO 2014/2020. SERVIZI AMMINISTRATIVI DI PROGETTO. QUOTA UE	0,00		16.533,93	16.533,93	0,00	0,00	0,00	0,00	0,00
21236	PC ITALIA-FRANCIA MARITTIMO 2014-2020 - ENTRATE UE A FRONTE DI SPESE CORRENTI	41229	PROGETTO EUROPEO SICOMAR PLUS-P.C. ITALIA/FRANCIA MARITTIMO 2014/2020.PARTNER ITALIANO FONDAZIONE CIMA - QUOTA FESR - SPESE CORRENTI			22.274,60	22.274,60	0,00	0,00	0,00	0,00	0,00
21236	PC ITALIA-FRANCIA MARITTIMO 2014-2020 - ENTRATE UE A FRONTE DI SPESE CORRENTI	53251	IFM 2014-2020 SMART DESTINATION - SPESE PER ASSISTENZA TECNICA - QUOTA U.E.	0,00		22.225,75	22.225,75	0,00	0,00	0,00	0,00	0,00
21236	PC ITALIA-FRANCIA MARITTIMO 2014-2020 - ENTRATE UE A FRONTE DI SPESE CORRENTI	53259	IFM 2014-2020 SMART DESTINATION - TRASFERIMENTO AI PARTNER ITALIANI - QUOTA UE	0,00		69.967,46	69.967,46	0,00	0,00	0,00	0,00	0,00
21236	PC ITALIA-FRANCIA MARITTIMO 2014-2020 - ENTRATE UE A FRONTE DI SPESE CORRENTI	53261	IFM 2014-2020 SMART DESTINATION - TRASFERIMENTO AL PARTNER ITALIANO FONDAZIONE SISTEMA TOSCANA - QUOTA UE	0,00		23.350,37	23.350,37	0,00	0,00	0,00	0,00	0,00
21236	PC ITALIA-FRANCIA MARITTIMO 2014-2020 - ENTRATE UE A FRONTE DI SPESE CORRENTI	53263	IFM 2014-2020 SMART DESTINATION - TRASFERIMENTO AI PARTNER ESTERI - QUOTA UE			184.150,23	184.150,23	0,00	0,00	0,00	0,00	0,00
21236	PC ITALIA-FRANCIA MARITTIMO 2014-2020 - ENTRATE UE A FRONTE DI SPESE CORRENTI	53271	IFM 2014 - 2020 SMART DESTINATION - TRASFERIMENTO AL PARTNER ITALIANO CAT - QUOTA UE	0,00		30.228,01	30.228,01	0,00	0,00	0,00	0,00	0,00
21236	PC ITALIA-FRANCIA MARITTIMO 2014-2020 - ENTRATE UE A FRONTE DI SPESE CORRENTI	62562	PROGRAMMA COMUNITARIO ITALIA-FRANCIA MARITTIMO 2014-2020 - PROGETTO MEDMOBILITY - QUOTA FESR - ACQUISTO BENI E SERVIZI	0,00		24,40	24,40	0,00	0,00	0,00	0,00	0,00
21237	PROGRAMMA DI SVILUPPO RURALE (FEASR) 2014-2020 - SOMME TRASFERITE DA ORGANISMO PAGATORE PER ASSISTENZA TECNICA (QUOTA UE)	52515	PROGRAMMA DI SVILUPPO RURALE (FEASR) 2014-2020. ASSISTENZA TECNICA - EVENTI E COMUNICAZIONE - QUOTA UE (43,12)	0,00		18.593,12	18.593,12		-146,68		0,00	146,68
21237	PROGRAMMA DI SVILUPPO RURALE (FEASR) 2014-2020 - SOMME TRASFERITE DA ORGANISMO PAGATORE PER ASSISTENZA TECNICA (QUOTA UE)	52527	PROGRAMMA DI SVILUPPO RURALE (FEASR) 2014-2020. ASSISTENZA TECNICA - QUOTA UE (43,12) - MISSIONI ITALIA/ESTERO	1.033,78		99,87	99,87				0,00	1.033,78

Cap. di entrata	Descr.	Capitolo di spesa correlato	Descr.	Risorse vinc. nel risultato di amministrazione al 1/1/2021	Risorse vincolate applicate al bilancio dell'esercizio 2021	Entrate vincolate accertate nell'esercizio 2021	Impegni eserc. 2021 finanziati da entrate vincolate accertate nell'esercizio o da quote vincolate del risultato di amministrazione	Fondo plur. vinc. al 31/12/2021 finanziato da entrate vincolate accertate nell'esercizio o da quote vincolate del risultato di amministrazione	Cancellazione di residui attivi vincolati o eliminazione del vincolo su quote del risultato di amministrazione (+) e cancellazione di residui passivi finanziati da risorse vincolate (-) (gestione dei residui);	Cancellazione nell'esercizio 2021 di impegni finanziati dal fondo pluriennale vincolato dopo l'approvazione del rendiconto dell'esercizio 2020 non reimpegnati nell'esercizio 2021	Risorse vincolate nel bilancio al 31/12/2021	Risorse vincolate nel risultato di amministrazione al 31/12/2021
				(a)	(b)	(c)	(d)	(e)	(f)	g)	(h)=(b)+(c)-(d)-(e)+(g)	(i)=(a) +(c) - (d)- (e)-(f)+(g)
21237	PROGRAMMA DI SVILUPPO RURALE (FEASR) 2014-2020 - SOMME TRASFERITE DA ORGANISMO PAGATORE PER ASSISTENZA TECNICA (QUOTA UE)	52528	PROGRAMMA DI SVILUPPO RURALE (FEASR) 2014-2020. ASSISTENZA TECNICA - QUOTA UE (43,12)- TRASFERIMENTI CORRENTI AD AMMINISTRAZIONI PUBBLICHE	0,00		135.831,13	135.831,13				0,00	0,00
21237	PROGRAMMA DI SVILUPPO RURALE (FEASR) 2014-2020 - SOMME TRASFERITE DA ORGANISMO PAGATORE PER ASSISTENZA TECNICA (QUOTA UE)	52531	PROGRAMMA DI SVILUPPO RURALE FEASR 2014/2020 - SPESE PER SUPPORTO ALL' AUTORITA DI GESTIONE - QUOTA (UE) 43,12%	0,00		239.167,13	239.167,13		-682,42		0,00	682,42
21237	PROGRAMMA DI SVILUPPO RURALE (FEASR) 2014-2020 - SOMME TRASFERITE DA ORGANISMO PAGATORE PER ASSISTENZA TECNICA (QUOTA UE)	52534	PROGRAMMA DI SVILUPPO RURALE FEASR 2014/2020 - SPESE PER VALUTATORI INDIPENDENTI SUPPORTO ALL'AUTORITA DI GESTIONE - QUOTA (UE) 43,12%	0,00		155.677,20	155.677,20				0,00	0,00
21237	PROGRAMMA DI SVILUPPO RURALE (FEASR) 2014-2020 - SOMME TRASFERITE DA ORGANISMO PAGATORE PER ASSISTENZA TECNICA (QUOTA UE)	52628	PROGRAMMA DI SVILUPPO RURALE - FONDO EUROPEO AGRICOLO PER LO SVILUPPO 2014/2020 - PERSONALE A TEMPO DETERMINATO DELIBERA 609/2017 MISS/PROGR: 1601 (UE 51,99 %) - QUOTA RETRIBUZIONE.	0,00		65.992,40	65.992,40				0,00	0,00
21237	PROGRAMMA DI SVILUPPO RURALE (FEASR) 2014-2020 - SOMME TRASFERITE DA ORGANISMO PAGATORE PER ASSISTENZA TECNICA (QUOTA UE)	52630	PROGRAMMA DI SVILUPPO RURALE - FONDO EUROPEO AGRICOLO PER LO SVILUPPO 2014/2020 - PERSONALE A TEMPO DETERMINATO DELIBERA 609/2017 MISS/PROGR: 1601 (UE 51,99 %) - QUOTA ONERI.	0,00		18.137,52	18.137,52				0,00	0,00
21237	PROGRAMMA DI SVILUPPO RURALE (FEASR) 2014-2020 - SOMME TRASFERITE DA ORGANISMO PAGATORE PER ASSISTENZA TECNICA (QUOTA UE)	52632	PROGRAMMA DI SVILUPPO RURALE - FONDO EUROPEO AGRICOLO PER LO SVILUPPO 2014/2020 - PERSONALE A TEMPO DETERMINATO DELIBERA 609/2017 MISS/PROGR: 1601 (UE 51,99 %) - QUOTA IRAP.	0,00		5.561,29	5.561,29				0,00	0,00
21237	PROGRAMMA DI SVILUPPO RURALE (FEASR) 2014-2020 - SOMME TRASFERITE DA ORGANISMO PAGATORE PER ASSISTENZA TECNICA (QUOTA UE)	52843	PROGRAMMA DI SVILUPPO RURALE FEASR 2014/2020 - SPESE PER SERVIZI INFORMATICI - QUOTA (UE) 43,12%	0,00		6.528,52	6.528,52				0,00	0,00
21238	ENTRATE UE PER PROGETTO SIMPLA NEL PROGRAMMA HORIZON 2020	31192	HORIZON 2020 - PROGETTO SIMPLA - SPESE PER IL PERSONALE A TEMPO INDETERMINATO	38.454,09							0,00	38.454,09
21238	ENTRATE UE PER PROGETTO SIMPLA NEL PROGRAMMA HORIZON 2020	31193	HORIZON 2020 - PROGETTO SIMPLA - SPESE GENERALI	10.110,89							0,00	10.110,89
21238	ENTRATE UE PER PROGETTO SIMPLA NEL PROGRAMMA HORIZON 2020	31194	HORIZON 2020 - PROGETTO SIMPLA - SPESE PER MISSIONI	2.944,76							0,00	2.944,76
21241	FINANZIAMENTO COMUNITARIO PROGETTO LIFE RE MIDA - LIFE14 CCM/IT/000464	43174	PROGETTO LIFE RE MIDA - LIFE14 CCM/IT/000464 - MISSIONI	975,61							0,00	975,61
21241	FINANZIAMENTO COMUNITARIO PROGETTO LIFE RE MIDA - LIFE14 CCM/IT/000464	43177	PROGETTO LIFE RE MIDA - LIFE 14 CCM/IT/000464. SERVIZIO DI TRADUZIONE	32,65							0,00	32,65
21242	PROGRAMMAZIONE LIFE+ - PROGETTO REWAT - ENTRATE UE CORRENTI	42573	PROGRAMMAZIONE LIFE+ - PROGETTO REWAT. SPESE DI RAPPRESENTANZA PER PROGETTO REWAT DI CUI ALLA DGRT 858/2014	0,00		1.659,20	1.659,20				0,00	0,00

Cap. di entrata	Descr.	Capitolo di spesa correlato	Descr.	Risorse vinc. nel risultato di amministrazione al 1/1/ 2021	Risorse vincolate applicate al bilancio dell'esercizio 2021	Entrate vincolate accertate nell'esercizio 2021	Impegni eserc. 2021 finanziati da entrate vincolate accertate nell'esercizio o da quote vincolate del risultato di amministrazione	Fondo plur. vinc. al 31/12/2021 finanziato da entrate vincolate accertate nell'esercizio o da quote vincolate del risultato di amministrazione	Cancellazione di residui attivi vincolati o eliminazione del vincolo su quote del risultato di amministrazione (+) e cancellazione di residui passivi finanziati da risorse vincolate (-) (gestione dei residui);	Cancellazione nell'esercizio 2021 di impegni finanziati dal fondo pluriennale vincolato dopo l'approvazione del rendiconto dell'esercizio 2020 non reimpegnati nell'esercizio 2021	Risorse vincolate nel bilancio al 31/12/2021	Risorse vincolate nel risultato di amministrazione al 31/12/2021
				(a)	(b)	(c)	(d)	(e)	(f)	g)	(h)=(b)+(c)-(d)-(e)+(g)	(i)=(a) +(c) -(d)-(e)-(f)+(g)
21242	PROGRAMMAZIONE LIFE+ - PROGETTO REWAT - ENTRATE UE CORRENTI	42574	PROGRAMMAZIONE LIFE+ - PROGETTO REWAT SPESE PER MISSIONI RELATIVE ALLA GESTIONE DEL PROGETTO REWAT DI CUI ALLA DGR 858/2014	1.076,98							0,00	1.076,98
21242	PROGRAMMAZIONE LIFE+ - PROGETTO REWAT - ENTRATE UE CORRENTI	42576	PROGRAMMAZIONE LIFE+ - PROGETTO REWAT. OVERHEADS	10.645,00							0,00	10.645,00
21242	PROGRAMMAZIONE LIFE+ - PROGETTO REWAT - ENTRATE UE CORRENTI	42712	PROGRAMMAZIONE LIFE + - PROGETTO REWAT SPESE PER SERVIZI DI ASSISTENZA TECNICA	0,00		1.525,00	1.525,00				0,00	0,00
21242	PROGRAMMAZIONE LIFE+ - PROGETTO REWAT - ENTRATE UE CORRENTI	42887	PROGRAMMAZIONE LIFE+ - PROGETTO REWAT. SPESE PER IL MONITORAGGIO QUANTITATIVO DELLE ACQUE.	0,00		3.552,64	2.918,24				634,40	634,40
21244	FINANZIAMENTO PROGETTO EUROPEO HORIZON 2020 - URBAN WASTE - N. 690452 - QUOTA UE TRAMITE SOGGETTO CAPOFILA	43185	PROGETTO EUROPEO HORIZON 2020 - URBAN WASTE - N. 690452 - ORGANIZZAZIONE EVENTI	1.015,90							0,00	1.015,90
21244	FINANZIAMENTO PROGETTO EUROPEO HORIZON 2020 - URBAN WASTE - N. 690452 - QUOTA UE TRAMITE SOGGETTO CAPOFILA	43186	PROGETTO EUROPEO HORIZON 2020 URBAN WASTE - N. 690452 - SPESE PER MISSIONI	5.159,21							0,00	5.159,21
21244	FINANZIAMENTO PROGETTO EUROPEO HORIZON 2020 - URBAN WASTE - N. 690452 - QUOTA UE TRAMITE SOGGETTO CAPOFILA	43187	PROGETTO EUROPEO HORIZON 2020 - URBAN WASTE - N. 690452 - QUOTA SPESE DI PERSONALE T.I.	12.780,86					12.780,86		0,00	0,00
21244	FINANZIAMENTO PROGETTO EUROPEO HORIZON 2020 - URBAN WASTE - N. 690452 - QUOTA UE TRAMITE SOGGETTO CAPOFILA	43188	PROGETTO EUROPEO HORIZON 2020 - URBAN WASTE - N. 690452 - SPESE GENERALI	14.786,90							0,00	14.786,90
21245	PROGRAMMA COMPLEMENTARE DI AZIONE E COESIONE PER LA GOVERNANCE DEI SISTEMI DI GESTIONE E CONTROLLO 2014-2020 - ENTRATE CORRENTI	24594	COVID 19 - ASSEGNAZIONE STRAORDINARIA ALLE AZIENDE SANITARIE DI FONDI STATALI RECUPERATI A COPERTURA DISAVANZI SANITARI 2020	516.017,55	516.017,55		516.017,55				0,00	0,00
21245	PROGRAMMA COMPLEMENTARE DI AZIONE E COESIONE PER LA GOVERNANCE DEI SISTEMI DI GESTIONE E CONTROLLO 2014-2020 - ENTRATE CORRENTI	62158	PROGRAMMA COMPLEMENTARE DI AZIONE E COESIONE PER LA GOVERNANCE DEI SISTEMI DI GESTIONE E CONTROLLO 2014-2020 - ASSE II - ASSISTENZA TECNICA - CONTROLLI II LIVELLO	0,00		128.896,75	128.896,75				0,00	0,00
21245	PROGRAMMA COMPLEMENTARE DI AZIONE E COESIONE PER LA GOVERNANCE DEI SISTEMI DI GESTIONE E CONTROLLO 2014-2020 - ENTRATE CORRENTI	62160	PROGRAMMA COMPLEMENTARE DI AZIONE E COESIONE PER LA GOVERNANCE DEI SISTEMI DI GESTIONE E CONTROLLO 2014-2020 - ASSE II - ACQUISTO BENI E SERVIZI - MANUTENZIONE SOFTWARE	0,00		17.080,00	17.080,00				0,00	0,00
21245	PROGRAMMA COMPLEMENTARE DI AZIONE E COESIONE PER LA GOVERNANCE DEI SISTEMI DI GESTIONE E CONTROLLO 2014-2020 - ENTRATE CORRENTI	62161	PROGRAMMA COMPLEMENTARE DI AZIONE E COESIONE PER LA GOVERNANCE DEI SISTEMI DI GESTIONE E CONTROLLO 2014-2020 - ASSE II - PERSONALE A TEMPO INDETERMINATO			434.327,27			434.327,27		434.327,27	0,00
21246	FEAMP 2014/2020 - FINANZIAMENTO UE - ENTRATE CORRENTI	52946	FEAMP 2014/2020 - QUOTA FINANZIAMENTO UE PER SPESE CORRENTI - ATTUAZIONE DI MISURE REGIONALI DI INTERVENTO PREVISTE DAL PROGRAMMA NAZIONALE			405.059,88	405.059,88				0,00	0,00

Cap. di entrata	Descr.	Capitolo di spesa correlato	Descr.	Risorse vinc. nel risultato di amministrazione al 1/1/ 2021	Risorse vincolate applicate al bilancio dell'esercizio 2021	Entrate vincolate accertate nell'esercizio 2021	Impegni eserc. 2021 finanziati da entrate vincolate accertate nell'esercizio o da quote vincolate del risultato di amministrazione	Fondo plur. vinc. al 31/12/2021 finanziato da entrate vincolate accertate nell'esercizio o da quote vincolate del risultato di amministrazione	Cancellazione di residui attivi vincolati o eliminazione del vincolo su quote del risultato di amministrazione (+) e cancellazione di residui passivi finanziati da risorse vincolate (-) (gestione dei residui);	Cancellazione nell'esercizio 2021 di impegni finanziati dal fondo pluriennale vincolato dopo l'approvazione del rendiconto dell'esercizio 2020 non reimpegnati nell'esercizio 2021	Risorse vincolate nel bilancio al 31/12/2021	Risorse vincolate nel risultato di amministrazione al 31/12/2021
				(a)	(b)	(c)	(d)	(e)	(f)	g)	(h)=(b)+(c)-(d)-(e)+(g)	(i)=(a) +(c) - (d)- (e)-(f)+(g)
21246	FEAMP 2014/2020 - FINANZIAMENTO UE - ENTRATE CORRENTI	55085	FEAMP 2014/2020 MISURE DI ASSISTENZA TECNICA - QUOTA FINANZIAMENTO UE PER SPESE DI NATURA CORRENTE - TRASFERIMENTI	0,00		32.892,39	32.892,39				0,00	0,00
21246	FEAMP 2014/2020 - FINANZIAMENTO UE - ENTRATE CORRENTI	55087	FEAMP 2014/2020 - QUOTA DI FINANZIAMENTO UE PER SPESE DI NATURA CORRENTE ATTIVITA' PREPARATORIE E COOPERAZIONE CLLD	0,00		41.445,08	41.445,08				0,00	0,00
21246	FEAMP 2014/2020 - FINANZIAMENTO UE - ENTRATE CORRENTI	55095	FEAMP 2014/2020 - QUOTA DI COFINANZIAMENTO UE PER SPESE CORRENTI - SPESE DI GESTIONE E ANIMAZIONE FLAG			239.840,34	239.840,34				0,00	0,00
21246	FEAMP 2014/2020 - FINANZIAMENTO UE - ENTRATE CORRENTI	55098	FEAMP FONDO EUROPEO AFFARI MARITTIMI E PESCA 2014/2020 - SPESE PERSONALE TEMPO DETERMINATO PRESSO ARTEA- RETRIBUZIONI QUOTA UE (60%)	0,00		15.484,48	15.484,48				0,00	0,00
21246	FEAMP 2014/2020 - FINANZIAMENTO UE - ENTRATE CORRENTI	55099	FEAMP FONDO EUROPEO AFFARI MARITTIMI E PESCA 2014/2020 - SPESE PERSONALE TEMPO DETERMINATO PRESSO ARTEA- ONERI QUOTA UE (60%)	0,00		4.277,26	4.277,26				0,00	0,00
21246	FEAMP 2014/2020 - FINANZIAMENTO UE - ENTRATE CORRENTI	55100	FEAMP FONDO EUROPEO AFFARI MARITTIMI E PESCA 2014/2020 - SPESE PERSONALE TEMPO DETERMINATO PRESSO ARTEA- IRAP QUOTA UE (60%)	0,00		1.316,38	1.316,38				0,00	0,00
21246	FEAMP 2014/2020 - FINANZIAMENTO UE - ENTRATE CORRENTI	55104	FEAMP FONDO EUROPEO AFFARI MARITTIMI E PESCA 2014/2020 - SPESE PERSONALE TEMPO DETERMINATO- RETRIBUZIONI QUOTA UE (60%)	0,00		15.538,44	15.538,44				0,00	0,00
21246	FEAMP 2014/2020 - FINANZIAMENTO UE - ENTRATE CORRENTI	55105	FEAMP FONDO EUROPEO AFFARI MARITTIMI E PESCA 2014/2020 - SPESE PERSONALE TEMPO DETERMINATO- ONERI QUOTA UE (60%)	0,00		4.356,63	4.356,63				0,00	0,00
21246	FEAMP 2014/2020 - FINANZIAMENTO UE - ENTRATE CORRENTI	55106	FEAMP FONDO EUROPEO AFFARI MARITTIMI E PESCA 2014/2020 - SPESE PERSONALE TEMPO DETERMINATO- IRAP QUOTA UE (60%)	0,00		1.334,85	1.334,85				0,00	0,00
21250	FONDO ASILO, MIGRAZIONE E INTEGRAZIONE - FAMI 2014-2020 - ENTRATE CORRENTI - QUOTA UE	23155	FAMI 2014-2020 - PROGETTO SOFT - ACQUISTO SERVIZI - QUOTA UE	24.924,00							0,00	24.924,00
21250	FONDO ASILO, MIGRAZIONE E INTEGRAZIONE - FAMI 2014-2020 - ENTRATE CORRENTI - QUOTA UE	23157	FAMI 2014-2020 - POLITICHE SOCIALI - SPESE PERSONALE - QUOTA UE	28.322,65							0,00	28.322,65
21250	FONDO ASILO, MIGRAZIONE E INTEGRAZIONE - FAMI 2014-2020 - ENTRATE CORRENTI - QUOTA UE	23159	FAMI 2014-2020 - POLITICHE SOCIALI - COSTI INDIRETTI - QUOTA UE	19.787,21							0,00	19.787,21
21250	FONDO ASILO, MIGRAZIONE E INTEGRAZIONE - FAMI 2014-2020 - ENTRATE CORRENTI - QUOTA UE	23169	FAMI 2014/2020 - PROGETTO INSERTO - ACQUISTO SERVIZI - QUOTA UE	25.981,94							0,00	25.981,94
21250	FONDO ASILO, MIGRAZIONE E INTEGRAZIONE - FAMI 2014-2020 - ENTRATE CORRENTI - QUOTA UE	23173	FAMI 2014/2020 - PROGETTO PAESI NEL MONDO - ACQUISTO SERVIZI - QUOTA UE	707,42							0,00	707,42

Cap. di entrata	Descr.	Capitolo di spesa correlato	Descr.	Risorse vinc. nel risultato di amministrazione al 1/1/ 2021	Risorse vincolate applicate al bilancio dell'esercizio 2021	Entrate vincolate accertate nell'esercizio 2021	Impegni eserc. 2021 finanziati da entrate vincolate accertate nell'esercizio o da quote vincolate del risultato di amministrazione	Fondo plur. vinc. al 31/12/2021 finanziato da entrate vincolate accertate nell'esercizio o da quote vincolate del risultato di amministrazione	Cancellazione di residui attivi vincolati o eliminazione del vincolo su quote del risultato di amministrazione (+) e cancellazione di residui passivi finanziati da risorse vincolate (-) (gestione dei residui);	Cancellazione nell'esercizio 2021 di impegni finanziati dal fondo pluriennale vincolato dopo l'approvazione del rendiconto dell'esercizio 2020 non reimpegnati nell'esercizio 2021	Risorse vincolate nel bilancio al 31/12/2021	Risorse vincolate nel risultato di amministrazione al 31/12/2021
				(a)	(b)	(c)	(d)	(e)	(f)	g)	(h)=(b)+(c)-(d)-(e)+(g)	(i)=(a) +(c) - (d)- (e)-(f)+(g)
21250	FONDO ASILO, MIGRAZIONE E INTEGRAZIONE - FAMI 2014-2020 - ENTRATE CORRENTI - QUOTA UE	23181	FAMI 2014/2020 - PERSONALE A TEMPO DETERMINATO DELIBERA 609/2017 MISS/PROGR: 1204 (UE) - QUOTA RETRIBUZIONE.	12.823,40							0,00	12.823,40
21250	FONDO ASILO, MIGRAZIONE E INTEGRAZIONE - FAMI 2014-2020 - ENTRATE CORRENTI - QUOTA UE	23182	FAMI 2014/2020 - PERSONALE A TEMPO DETERMINATO DELIBERA 609/2017 MISS/PROGR: 1204 (UE) - QUOTA ONERI.	2.847,89							0,00	2.847,89
21250	FONDO ASILO, MIGRAZIONE E INTEGRAZIONE - FAMI 2014-2020 - ENTRATE CORRENTI - QUOTA UE	23189	FAMI 2014-2020 - PROGETTO SOFT - TRASFERIMENTO ALTRI SOGGETTI - QUOTA UE	9.030,03							0,00	9.030,03
21252	PROGETTO IMPACT - PC TRANSFRONTALIERA ITALIA FRANCIA MARITTIMO 2014-2020 - FONDI QUOTA UE TRASFERITI DA CAPOFILA CNR	42629	PROGETTO IMPACT - PC TRANSFRONTALIERA ITALIA FRANCIA MARITTIMO 2014-2020. TRASFERIMENTO AD ENTI PUBBLICI PER SERVIZI RESI - QUOTA UE	144,41		0,00	0,00	0,00	144,41	0,00	0,00	0,00
21252	PROGETTO IMPACT - PC TRANSFRONTALIERA ITALIA FRANCIA MARITTIMO 2014-2020 - FONDI QUOTA UE TRASFERITI DA CAPOFILA CNR	42633	PROGETTO IMPACT - PC TRANSFRONTALIERA ITALIA FRANCIA MARITTIMO 2014-2020. SPESE PER SERVIZI (CERTIFICATORE SPESE, SERVIZIO TRADUZIONE)QUOTA UE			1.819,79	0,00	0,00	1.819,79	0,00	1.819,79	0,00
21252	PROGETTO IMPACT - PC TRANSFRONTALIERA ITALIA FRANCIA MARITTIMO 2014-2020 - FONDI QUOTA UE TRASFERITI DA CAPOFILA CNR	42635	PROGETTO IMPACT - PC TRANSFRONTALIERA ITALIA FRANCIA MARITTIMO 2014-2020. MISSIONI QUOTA UE	1.241,34		0,00	0,00	0,00	1.241,34	0,00	0,00	0,00
21252	PROGETTO IMPACT - PC TRANSFRONTALIERA ITALIA FRANCIA MARITTIMO 2014-2020 - FONDI QUOTA UE TRASFERITI DA CAPOFILA CNR	42637	PROGETTO IMPACT - PC TRANSFRONTALIERA ITALIA FRANCIA MARITTIMO 2014-2020. SPESE PER IL PERSONALE - QUOTA UE.	4.007,84		0,00	0,00	0,00	4.007,84	0,00	0,00	0,00
21253	PROGETTO IMPACT - PC TRANSFRONTALIERA ITALIA FRANCIA MARITTIMO 2014/2020 - FONDI QUOTA STATO TRASFERITI DA CAPOFILA CNR	42634	PROGETTO IMPACT - PC TRANSFRONTALIERA ITALIA FRANCIA MARITTIMO 2014-2020. SPESE PER SERVIZI (CERTIFICATORE SPESE, SERVIZIO TRADUZIONE)- QUOTA STATO	2,00		0,00	0,00	0,00	2,00	0,00	0,00	0,00
21253	PROGETTO IMPACT - PC TRANSFRONTALIERA ITALIA FRANCIA MARITTIMO 2014/2020 - FONDI QUOTA STATO TRASFERITI DA CAPOFILA CNR	42841	PROGETTO IMPACT - PC TRANSFRONTALIERA ITALIA FRANCIA MARITTIMO 2014-2020. SPESE PER IL PERSONALE - QUOTA STATO			321,14	0,00	0,00	321,14	0,00	321,14	0,00
21254	ENTRATE CORRENTI RELATIVE AL PROGETTO EUROPEO SUGLI INCENDI BOSCHIVI. MEDITERRANEAN FOREST FIRE FIGHTING TRAINING STANDARDISATION MEFISTO	52566	PROGETTO EUROPEO SUGLI INCENDI BOSCHIVI. MEDITERRANEAN FOREST FIRE FIGHTING TRAINING STANDARDISATION MEFISTO - MISSIONI	4.117,73					4.117,73		0,00	0,00
21254	ENTRATE CORRENTI RELATIVE AL PROGETTO EUROPEO SUGLI INCENDI BOSCHIVI. MEDITERRANEAN FOREST FIRE FIGHTING TRAINING STANDARDISATION MEFISTO	52567	PROGETTO EUROPEO SUGLI INCENDI BOSCHIVI. MEDITERRANEAN FOREST FIRE FIGHTING TRAINING STANDARDISATION MEFISTO - PRESTAZIONI PROFESSIONALI	2,10					2,10		0,00	0,00
21254	ENTRATE CORRENTI RELATIVE AL PROGETTO EUROPEO SUGLI INCENDI BOSCHIVI. MEDITERRANEAN FOREST FIRE FIGHTING TRAINING STANDARDISATION MEFISTO	52571	PROGETTO EUROPEO SUGLI INCENDI BOSCHIVI. MEDITERRANEAN FOREST FIRE FIGHTING TRAINING STANDARDISATION MEFISTO COSTI INDIRETTI	3.580,10					3.580,10		0,00	0,00

Cap. di entrata	Descr.	Capitolo di spesa correlato	Descr.	Risorse vinc. nel risultato di amministrazione al 1/1/ 2021	Risorse vincolate applicate al bilancio dell'esercizio 2021	Entrate vincolate accertate nell'esercizio 2021	Impegni eserc. 2021 finanziati da entrate vincolate accertate nell'esercizio o da quote vincolate del risultato di amministrazione	Fondo plur. vinc. al 31/12/2021 finanziato da entrate vincolate accertate nell'esercizio o da quote vincolate del risultato di amministrazione	Cancellazione di residui attivi vincolati o eliminazione del vincolo su quote del risultato di amministrazione (+) e cancellazione di residui passivi finanziati da risorse vincolate (-) (gestione dei residui);	Cancellazione nell'esercizio 2021 di impegni finanziati dal fondo pluriennale vincolato dopo l'approvazione del rendiconto dell'esercizio 2020 non reimpegnati nell'esercizio 2021	Risorse vincolate nel bilancio al 31/12/2021	Risorse vincolate nel risultato di amministrazione al 31/12/2021
				(a)	(b)	(c)	(d)	(e)	(f)	g)	(h)=(b)+(c)-(d)-(e)+(g)	(i)=(a) +(c) - (d)- (e)-(f)+(g)
21255	PROGRAMMA DI COOPERAZIONE INTERREG V-A ITALIA FRANCIA MARITTIMO 2014/2020. PROGETTO MAREGOT. QUOTA UE - CAPOFILA REGIONE LIGURIA	42641	PROGRAMMA DI COOPERAZIONE INTERREG V-A ITALIA FRANCIA MARITTIMO 2014/2020. PROGETTO MAREGOT. INTERPRETARIATO E CERTIFICAZIONI. QUOTA UE	10,93					10,93		0,00	0,00
21255	PROGRAMMA DI COOPERAZIONE INTERREG V-A ITALIA FRANCIA MARITTIMO 2014/2020. PROGETTO MAREGOT. QUOTA UE - CAPOFILA REGIONE LIGURIA	42645	PROGRAMMA DI COOPERAZIONE INTERREG V-A ITALIA FRANCIA MARITTIMO 2014/2020. PROGETTO MAREGOT. MISSIONI QUOTA UE	1.697,17					1.697,17		0,00	0,00
21255	PROGRAMMA DI COOPERAZIONE INTERREG V-A ITALIA FRANCIA MARITTIMO 2014/2020. PROGETTO MAREGOT. QUOTA UE - CAPOFILA REGIONE LIGURIA	42647	PROGRAMMA DI COOPERAZIONE INTERREG V-A ITALIA FRANCIA MARITTIMO 2014/2020.PROGETTO MAREGOT. NOLEGGIO ATTREZZATURE. QUOTA UE	0,97					0,97		0,00	0,00
21255	PROGRAMMA DI COOPERAZIONE INTERREG V-A ITALIA FRANCIA MARITTIMO 2014/2020. PROGETTO MAREGOT. QUOTA UE - CAPOFILA REGIONE LIGURIA	42649	PROGRAMMA DI COOPERAZIONE INTERREG V-A ITALIA FRANCIA MARITTIMO 2014/2020. PROGETTO MAREGOT. SPESE AMMINISTRATIVE. QUOTA UE	1.446,35					1.446,35		0,00	0,00
21255	PROGRAMMA DI COOPERAZIONE INTERREG V-A ITALIA FRANCIA MARITTIMO 2014/2020. PROGETTO MAREGOT. QUOTA UE - CAPOFILA REGIONE LIGURIA	42651	PROGRAMMA DI COOPERAZIONE INTERREG V-A ITALIA FRANCIA MARITTIMO 2014/2020. PROGETTO MAREGOT. SPESE PER IL PERSONALE. QUOTA UE	22.507,36		26.099,14			48.606,50		26.099,14	0,00
21256	PROGRAMMA DI COOPERAZIONE INTERREG V-A ITALIA FRANCIA MARITTIMO 2014/2020. PROGETTO MAREGOT. QUOTA STATO. CAPOFILA REGIONE LIGURIA	42646	PROGRAMMA DI COOPERAZIONE INTERREG V-A ITALIA FRANCIA MARITTIMO 2014/2020. PROGETTO MAREGOT. MISSIONI. QUOTA STATO	147,92					147,92		0,00	0,00
21256	PROGRAMMA DI COOPERAZIONE INTERREG V-A ITALIA FRANCIA MARITTIMO 2014/2020. PROGETTO MAREGOT. QUOTA STATO. CAPOFILA REGIONE LIGURIA	42652	PROGRAMMA DI COOPERAZIONE INTERREG V-A ITALIA FRANCIA MARITTIMO 2014/2020. PROGETTO MAREGOT. SPESE PER IL PERSONALE. QUOTA STATO	699,33		11.099,66			11.798,99		11.099,66	0,00
21257	ENTRATE CORRENTI PC INTERREG EUROPE 2014-2020 TANIA - QUOTA UE	52587	PC INTERREG EUROPE 2014-2020 TANIA - SPESE PER TRASFERTE DEL PERSONALE, RAPPRENTANZA, ORGANIZZAZIONE EVENTI, PUBBLICITA' - QUOTA U.E	3.148,87		7.424,75			10.573,62		7.424,75	0,00
21257	ENTRATE CORRENTI PC INTERREG EUROPE 2014-2020 TANIA - QUOTA UE	52589	PC INTERREG EUROPE 2014-2020 TANIA - SPESE AMMINISTRATIVE - QUOTA UE	2.334,20		1.123,62			3.457,82		1.123,62	0,00
21257	ENTRATE CORRENTI PC INTERREG EUROPE 2014-2020 TANIA - QUOTA UE	52591	PC INTERREG EUROPE 2014-2020 TANIA - SPESE PERSONALE - QUOTA UE			4.530,42			4.530,42		4.530,42	0,00
21257	ENTRATE CORRENTI PC INTERREG EUROPE 2014-2020 TANIA - QUOTA UE	52664	PC INTERREG EUROPE 2014-2020 TANIA - SPESE PERSONALE TEMPO DETERMINATO - RETRIBUZIONI QUOTA UE (85%)	904,46					904,46		0,00	0,00
21257	ENTRATE CORRENTI PC INTERREG EUROPE 2014-2020 TANIA - QUOTA UE	52665	PC INTERREG EUROPE 2014-2020 TANIA - SPESE PERSONALE TEMPO DETERMINATO - ONERI QUOTA UE (85%)	194,65					194,65		0,00	0,00
21257	ENTRATE CORRENTI PC INTERREG EUROPE 2014-2020 TANIA - QUOTA UE	52666	PC INTERREG EUROPE 2014-2020 TANIA - SPESE PERSONALE TEMPO DETERMINATO-IRAP QUOTA UE (85%)	75,47					75,47		0,00	0,00

Cap. di entrata	Descr.	Capitolo di spesa correlato	Descr.	Risorse vinc. nel risultato di amministrazione al 1/1/ 2021	Risorse vincolate applicate al bilancio dell'esercizio 2021	Entrate vincolate accertate nell'esercizio 2021	Impegni eserc. 2021 finanziati da entrate vincolate accertate nell'esercizio o da quote vincolate del risultato di amministrazione	Fondo plur. vinc. al 31/12/2021 finanziato da entrate vincolate accertate nell'esercizio o da quote vincolate del risultato di amministrazione	Cancellazione di residui attivi vincolati o eliminazione del vincolo su quote del risultato di amministrazione (+) e cancellazione di residui passivi finanziati da risorse vincolate (-) (gestione dei residui);	Cancellazione nell'esercizio 2021 di impegni finanziati dal fondo pluriennale vincolato dopo l'approvazione del rendiconto dell'esercizio 2020 non reimpegnati nell'esercizio 2021	Risorse vincolate nel bilancio al 31/12/2021	Risorse vincolate nel risultato di amministrazione al 31/12/2021
				(a)	(b)	(c)	(d)	(e)	(f)	g)	(h)=(b)+(c)-(d)-(e)+(g)	(i)=(a) +(c) - (d)- (e)-(f)+(g)
21258	ENTRATE CORRENTI PC INTERREG EUROPE 2014-2020 TANIA - QUOTA STATO	52588	PC INTERREG EUROPE 2014-2020 TANIA - SPESE PER TRASFERTE DEL PERSONALE, RAPPRENTANZA, ORGANIZZAZIONE EVENTI, PUBBLICITA' - QUOTA STATO	555,68		1.310,25			1.865,93		1.310,25	0,00
21258	ENTRATE CORRENTI PC INTERREG EUROPE 2014-2020 TANIA - QUOTA STATO	52590	PC INTERREG EUROPE 2014-2020 TANIA - SPESE AMMINISTRATIVE - QUOTA STATO	411,92		198,30			610,22		198,30	0,00
21258	ENTRATE CORRENTI PC INTERREG EUROPE 2014-2020 TANIA - QUOTA STATO	52592	PC INTERREG EUROPE 2014-2020 TANIA - SPESE PERSONALE - QUOTA STATO			799,49			799,49		799,49	0,00
21258	ENTRATE CORRENTI PC INTERREG EUROPE 2014-2020 TANIA - QUOTA STATO	52667	PC INTERREG EUROPE 2014-2020 TANIA - SPESE PERSONALE TEMPO DETERMINATO - RETRIBUZIONI QUOTA STATO (15%)	159,61					159,61		0,00	0,00
21258	ENTRATE CORRENTI PC INTERREG EUROPE 2014-2020 TANIA - QUOTA STATO	52668	PC INTERREG EUROPE 2014-2020 TANIA - SPESE PERSONALE TEMPO DETERMINATO - ONERI QUOTA STATO (15%)	34,56					34,56		0,00	0,00
21258	ENTRATE CORRENTI PC INTERREG EUROPE 2014-2020 TANIA - QUOTA STATO	52669	PC INTERREG EUROPE 2014-2020 TANIA - SPESE PERSONALE TEMPO DETERMINATO - IRAP QUOTA STATO (15%)	13,44					13,44		0,00	0,00
21259	ENTRATE CORRENTI INTERREG EUROPE STEPHANIE - QUOTA UE	52583	PC INTERREG EUROPE 2014-2020 STEPHANIE SPESE PER TRASFERTE DEL PERSONALE, RAPPRENTANZA ORGANIZZAZIONE EVENTI, PUBBLICITA' - QUOTA U.E	1.182,94					1.182,94		0,00	0,00
21259	ENTRATE CORRENTI INTERREG EUROPE STEPHANIE - QUOTA UE	52593	PC INTERREG EUROPE 2014-2020 STEPHANIE SPESE D'UFFICIO E AMMINISTRAZIONE - QUOTA UE	1.816,15		5.716,86			7.533,01		5.716,86	0,00
21259	ENTRATE CORRENTI INTERREG EUROPE STEPHANIE - QUOTA UE	52595	PC INTERREG EUROPE 2014-2020 STEPHANIE SPESE PER IL PERSONALE - QUOTA UE	1.556,77					1.556,77		0,00	0,00
21260	ENTRATE CORRENTI INTERREG EUROPE STEPHANIE - QUOTA STATO	52584	PC INTERREG EUROPE 2014-2020 STEPHANIE SPESE PER TRASFERTE DEL PERSONALE, RAPPRENTANZA ORGANIZZAZIONE EVENTI, PUBBLICITA' - QUOTA STATO	241,78					241,78		0,00	0,00
21260	ENTRATE CORRENTI INTERREG EUROPE STEPHANIE - QUOTA STATO	52594	PC INTERREG EUROPE 2014-2020 STEPHANIE SPESE D'UFFICIO E AMMINISTRAZIONE - QUOTA STATO	320,50					320,50		0,00	0,00
21260	ENTRATE CORRENTI INTERREG EUROPE STEPHANIE - QUOTA STATO	52596	PC INTERREG EUROPE 2014-2020 STEPHANIE SPESE PER IL PERSONALE - QUOTA STATO	274,73					274,73		0,00	0,00
21261	HORIZON 2020 - ERA-NET COFUND MANUFACTURING TECHNOLOGIES - PROGETTO MANUNET III - ENTRATE CORRENTI UE	52598	PROGRAMMA HORIZON 2020 - ERA-NET COFUND MANUFACTURING TECHNOLOGIES - PROGETTO MANUNET III - ASSISTENZA TECNICA - QUOTA UE	1.169,02	1.169,02						1.169,02	1.169,02
21268	progetto retralags - trasferimento fondi dal comune di Orbetello per lo svolgimento attivita' nell'ambito del progetto retralags (interreg V-A Italia Francia marittimo 2014-2020 -	12590	TRASFERIMENTO FONDI DAL COMUNE DI ORBETELLO PER SVOLGIMENTO ATTIVITA' NELL'AMBITO DEL PROGETTO RETRALAGS (INTERREG V-A ITALIA FRANCIA MARITTIMO 2014-2020) - RETRIBUZIONI PERSONALE TEMPO INDETERMINATO	6.584,52							0,00	6.584,52

Cap. di entrata	Descr.	Capitolo di spesa correlato	Descr.	Risorse vinc. nel risultato di amministrazione al 1/1/ 2021	Risorse vincolate applicate al bilancio dell'esercizio 2021	Entrate vincolate accertate nell'esercizio 2021	Impegni eserc. 2021 finanziati da entrate vincolate accertate nell'esercizio o da quote vincolate del risultato di amministrazione	Fondo plur. vinc. al 31/12/2021 finanziato da entrate vincolate accertate nell'esercizio o da quote vincolate del risultato di amministrazione	Cancellazione di residui attivi vincolati o eliminazione del vincolo su quote del risultato di amministrazione (+) e cancellazione di residui passivi finanziati da risorse vincolate (-) (gestione dei residui);	Cancellazione 2021 di impegni finanziati dal fondo pluriennale vincolato dopo l'approvazione del rendiconto dell'esercizio 2020 non reimpegnati nell'esercizio 2021	Risorse vincolate nel bilancio al 31/12/2021	Risorse vincolate nel risultato di amministrazione al 31/12/2021
				(a)	(b)	(c)	(d)	(e)	(f)	g)	(h)=(b)+(c)-(d)-(e)+(g)	(i)=(a) +(c) - (d)-(e)-(f)+(g)
21270	LIFE 16 PROGETTO WEEE. ENTRATE CORRENTI UE TRAMITE IL CAPOFILA	43209	LIFE 16 PROGETTO WEEE - REALIZZAZIONE MATERIALI DI COMUNICAZIONE E ORGANIZZAZIONE EVENTI DIVULGATIVI	2.324,00		24.975,84	24.975,84				0,00	2.324,00
21270	LIFE 16 PROGETTO WEEE. ENTRATE CORRENTI UE TRAMITE IL CAPOFILA	43210	LIFE 16 PROGETTO WEEE - COLLABORAZIONI ESTERNE PER PIANO DI COMUNICAZIONE E GESTIONE DEL PROGETTO	205,27		7.500,00	7.500,00				0,00	205,27
21270	LIFE 16 PROGETTO WEEE. ENTRATE CORRENTI UE TRAMITE IL CAPOFILA	43211	LIFE 16 PROGETTO WEEE - PUBBLICITA, MATERIALI DI COMUNICAZIONE, MISSIONI	2.000,00		2.500,00	2.500,00				0,00	2.000,00
21270	LIFE 16 PROGETTO WEEE. ENTRATE CORRENTI UE TRAMITE IL CAPOFILA	43212	LIFE 16 PROGETTO WEEE - SERVIZI DI TRADUZIONE	5.362,45		901,58	901,58				0,00	5.362,45
21270	LIFE 16 PROGETTO WEEE. ENTRATE CORRENTI UE TRAMITE IL CAPOFILA	43213	LIFE 16 PROGETTO WEEE - OVERHEADS	17.149,00							0,00	17.149,00
21270	LIFE 16 PROGETTO WEEE. ENTRATE CORRENTI UE TRAMITE IL CAPOFILA	43214	LIFE 16 PROGETTO WEEE - SITO WEB E GRAFICA DEI PRODOTTI DI COMUNICAZIONE	2.224,62		11.565,60	11.565,60				0,00	2.224,62
21277	PROGETTO TERRAGIR 3 - PC ITALIA - FRANCIA MARITTIMO 2014-2020 - ENTRATA QUOTA UE (85%). Quota pervenuta tramite capofila - Prov. di Nuoro	12391	PROGETTO TERRAGIR 3 - PC ITALIA FRANCIA MARITTIMO 2014-2020 - PERSONALE A TEMPO INDETERMINATO QUOTA UE 85%	1.040,57		0,00	0,00	0,00	0,00	0,00	0,00	1.040,57
21278	PROGETTO TERRAGIR 3 - PC ITALIA - FRANCIA MARITTIMO 2014-2020 - ENTRATA QUOTA STATO (15%). Quota pervenuta tramite capofila - Prov. di Nuoro	12392	PROGETTO TERRAGIR 3 - PC ITALIA FRANCIA MARITTIMO 2014-2020 - PERSONALE A TEMPO INDETERMINATO QUOTA STATO 15%	1.073,67		0,00	0,00	0,00	0,00	0,00	0,00	1.073,67
21279	ENTRATE UE CORRENTI PER INTERREG MED 2014-2020 PROGETTO HERIT-DATA	14327	INTERREG MED 2014-2020 PROGETTO HERIT-DATA SPESE PER TRASFERTA DEL PERSONALE - QUOTA UE			4.112,87					4.112,87	4.112,87
21279	ENTRATE UE CORRENTI PER INTERREG MED 2014-2020 PROGETTO HERIT-DATA	14331	INTERREG MED 2014-2020 PROGETTO HERIT-DATA SPESE DI COMUNICAZIONE QUOTA UE			4.686,82					4.686,82	4.686,82
21279	ENTRATE UE CORRENTI PER INTERREG MED 2014-2020 PROGETTO HERIT-DATA	14333	INTERREG MED 2014-2020 PROGETTO HERIT-DATA SPESE PER ALTRI SERVIZI QUOTA UE			7.619,17					7.619,17	7.619,17
21279	ENTRATE UE CORRENTI PER INTERREG MED 2014-2020 PROGETTO HERIT-DATA	14335	INTERREG MED 2014-2020 PROGETTO HERIT-DATA SPESE PER SERVIZI DI ASSISTENZA E VALUTAZIONE PROGETTO QUOTA UE	3.808,08		16.780,32		13.688,40			3.091,92	6.900,00
21279	ENTRATE UE CORRENTI PER INTERREG MED 2014-2020 PROGETTO HERIT-DATA	14337	INTERREG MED 2014-2020 PROGETTO HERIT-DATA SPESE PER SERVIZI INFORMATICI E DI TELECOMUNICAZIONI QUOTA UE			13.166,03					13.166,03	13.166,03
21279	ENTRATE UE CORRENTI PER INTERREG MED 2014-2020 PROGETTO HERIT-DATA	14339	INTERREG MED 2014-2020 PROGETTO HERIT-DATA SPESE PERSONALE INTERNO - QUOTA UE			22.195,06					22.195,06	22.195,06
21279	ENTRATE UE CORRENTI PER INTERREG MED 2014-2020 PROGETTO HERIT-DATA	14341	INTERREG MED 2014-2020 - PROGETTO HERIT-DATA - RETRIBUZIONI PERSONALE A TEMPO DETERMINATO (QUOTA UE)	0,00		10.276,67	5.370,44				4.906,23	4.906,23
21279	ENTRATE UE CORRENTI PER INTERREG MED 2014-2020 PROGETTO HERIT-DATA	14343	INTERREG MED 2014-2020 - PROGETTO HERIT-DATA - ONERI PERSONALE A TEMPO DETERMINATO (QUOTA UE)	0,00		2.817,95	1.435,47				1.382,48	1.382,48

Cap. di entrata	Descr.	Capitolo di spesa correlato	Descr.	Risorse vinc. nel risultato di amministrazione al 1/1/ 2021	Risorse vincolate applicate al bilancio dell'esercizio 2021	Entrate vincolate accertate nell'esercizio 2021	Impegni eserc. 2021 finanziati da entrate vincolate accertate nell'esercizio o da quote vincolate del risultato di amministrazione	Fondo plur. vinc. al 31/12/2021 finanziato da entrate vincolate accertate nell'esercizio o da quote vincolate del risultato di amministrazione	Cancellazione di residui attivi vincolati o eliminazione del vincolo su quote del risultato di amministrazione (+) e cancellazione di residui passivi finanziati da risorse vincolate (-) (gestione dei residui);	Cancellazione nell'esercizio 2021 di impegni finanziati dal fondo pluriennale vincolato dopo l'approvazione del rendiconto dell'esercizio 2020 non reimpegnati nell'esercizio 2021	Risorse vincolate nel bilancio al 31/12/2021	Risorse vincolate nel risultato di amministrazione al 31/12/2021
				(a)	(b)	(c)	(d)	(e)	(f)	g)	(h)=(b)+(c)-(d)-(e)+(g)	(i)=(a) +(c) - (d)- (e)-(f)+(g)
21279	ENTRATE UE CORRENTI PER INTERREG MED 2014-2020 PROGETTO HERIT-DATA	14345	INTERREG MED 2014-2020 - PROGETTO HERIT-DATA - IRAP PERSONALE A TEMPO DETERMINATO (QUOTA UE)	0,00		873,55	456,51				417,04	417,04
21282	PROGETTO PRISMA - PC ITALIA FRANCIA MARITTIMO - ENTRATA CORRENTE QUOTA UE (85)	12399	PROGETTO PRISMA PC ITALIA FRANCIA MARITTIMO -2014-2020 MISSIONI QUOTA UE (85%)	296,23		0,00	0,00	0,00	0,00	0,00	0,00	296,23
21282	PROGETTO PRISMA - PC ITALIA FRANCIA MARITTIMO - ENTRATA CORRENTE QUOTA UE (85)	12401	PROGETTO PRISMA - PC ITALIA - FRANCIA MARITTIMO 2014-2020 - CERTIFICATORE QUOTA UE (85%)	510,00		2.334,70	2.334,70	0,00	0,00	6,98	6,98	516,98
21282	PROGETTO PRISMA - PC ITALIA FRANCIA MARITTIMO - ENTRATA CORRENTE QUOTA UE (85)	12403	PROGETTO PRISMA - PC ITALIA FRANCIA MARITTIMO - PRETAZIONI PROFESSIONALI E SPECIALISTICHE - UNIVERSITA' QUOTA UE (85%)	34.000,00	34.000,00	98.423,88	132.423,88	0,00	0,00	0,00	0,00	0,00
21282	PROGETTO PRISMA - PC ITALIA FRANCIA MARITTIMO - ENTRATA CORRENTE QUOTA UE (85)	12405	PROGETTO PRISMA - PC ITALIA FRANCIA MARITTIMO 2014-2020 - ORGANIZZAZIONE EVENTI E CONVEGNI QUOTA UE (85%)			5.946,16	5.946,16	0,00	0,00	0,00	0,00	0,00
21282	PROGETTO PRISMA - PC ITALIA FRANCIA MARITTIMO - ENTRATA CORRENTE QUOTA UE (85)	12409	PROGETTO PRISMA - PC ITALIA FRANCIA MARITTIMO 2014-2020 - SPESE D'UFFICIO E AMMINISTRAZIONE. QUOTA UE (85%)	349,33		0,00	0,00	0,00	0,00	0,00	0,00	349,33
21282	PROGETTO PRISMA - PC ITALIA FRANCIA MARITTIMO - ENTRATA CORRENTE QUOTA UE (85)	12411	PROGETTO PRISMA - PC ITALIA FRANCIA MARITTIMO 2014-2020 - COSTI DEL PERSONALE (PERSONALE A TEMPO INDETERMINATO) QUOTA UE (85%)	3.127,17		0,00	0,00	0,00	0,00	0,00	0,00	3.127,17
21282	PROGETTO PRISMA - PC ITALIA FRANCIA MARITTIMO - ENTRATA CORRENTE QUOTA UE (85)	12413	PROGETTO PRISMA - PC ITALIA FRANCIA MARITTIMO 2014-2020 - PERSONALE A TEMPO DETERMINATO - RETRIBUZIONI QUOTA UE (85%)	4.599,28		10.895,15	10.895,15	0,00	0,00	0,00	0,00	4.599,28
21282	PROGETTO PRISMA - PC ITALIA FRANCIA MARITTIMO - ENTRATA CORRENTE QUOTA UE (85)	12415	PROGETTO PRISMA - PC ITALIA FRANCIA MARITTIMO 2014-2020 - PERSONALE A TEMPO DETERMINATO - ONERI QUOTA UE (85%)	1.301,14		3.110,05	3.110,05	0,00	0,00	0,00	0,00	1.301,14
21282	PROGETTO PRISMA - PC ITALIA FRANCIA MARITTIMO - ENTRATA CORRENTE QUOTA UE (85)	12417	PROGETTO PRISMA - PC ITALIA FRANCIA MARITTIMO 2014-2020 - PERSONALE A TEMPO DETERMINATO - IRAP QUOTA UE (85%)	526,85		792,24	792,24	0,00	0,00	0,00	0,00	526,85
21283	PROGETTO PRISMA - PC ITALIA FRANCIA MARITTIMO 2014-2020 -ENTRATA CORRENTE QUOTA STATO (15%)	12402	PROGETTO PRISMA - PC ITALIA FRANCIA MARITTIMO - CERTIFICATORE QUOTA STATO (15%)			478,71	478,71	0,00	0,00	0,00	0,00	0,00
21283	PROGETTO PRISMA - PC ITALIA FRANCIA MARITTIMO 2014-2020 -ENTRATA CORRENTE QUOTA STATO (15%)	12404	PROGETTO PRISMA - PC ITALIA FRANCIA MARITTIMO - PRESTAZIONI PROFESSIONALI E SPECIALISTICHE - UNIVERSITA' QUOTA STATO (15%)	0,00		23.368,92	23.368,92	0,00	0,00	0,00	0,00	0,00
21283	PROGETTO PRISMA - PC ITALIA FRANCIA MARITTIMO 2014-2020 -ENTRATA CORRENTE QUOTA STATO (15%)	12406	PROGETTO PRISMA - PC ITALIA FRANCIA MARITTIMO 2014-2020 - ORGANIZZAZIONE EVENTI E CONVEGNI QUOTA STATO (15%)			1.049,32	1.049,32	0,00	0,00	0,00	0,00	0,00
21283	PROGETTO PRISMA - PC ITALIA FRANCIA MARITTIMO 2014-2020 -ENTRATA CORRENTE QUOTA STATO (15%)	12414	PROGETTO PRISMA - PC ITALIA FRANCIA MARITTIMO 2014-2020 - PERSONALE A TEMPO DETERMINATO - RETRIBUZIONI QUOTA STATO (15%)	556,26		2.097,43	2.097,43	0,00	0,00	0,00	0,00	556,26

Cap. di entrata	Descr.	Capitolo di spesa correlato	Descr.	Risorse vinc. nel risultato di amministrazione al 1/1/ 2021	Risorse vincolate applicate al bilancio dell'esercizio 2021	Entrate vincolate accertate nell'esercizio 2021	Impegni eserc. 2021 finanziati da entrate vincolate accertate nell'esercizio o da quote vincolate del risultato di amministrazione	Fondo plur. vinc. al 31/12/2021 finanziato da entrate vincolate accertate nell'esercizio o da quote vincolate del risultato di amministrazione	Cancellazione di residui attivi vincolati o eliminazione del vincolo su quote del risultato di amministrazione (+) e cancellazione di residui passivi finanziati da risorse vincolate (-) (gestione dei residui);	Cancellazione nell'esercizio 2021 di impegni finanziati dal fondo pluriennale vincolato dopo l'approvazione del rendiconto dell'esercizio 2020 non reimpegnati nell'esercizio 2021	Risorse vincolate nel bilancio al 31/12/2021	Risorse vincolate nel risultato di amministrazione al 31/12/2021
				(a)	(b)	(c)	(d)	(e)	(f)	(g)	(h)=(b)+(c)-(d)-(e)+(g)	(i)=(a) +(c) -(d)-(e)-(f)+(g)
21283	PROGETTO PRISMA - PC ITALIA FRANCIA MARITTIMO 2014-2020 -ENTRATA CORRENTE QUOTA STATO (15%)	12416	PROGETTO PRISMA - PC ITALIA FRANCIA MARITTIMO 2014-2020 - PERSONALE A TEMPO DETERMINATO - ONERI QUOTA STATO (15%)	0,00		577,11	577,11	0,00	0,00	0,00	0,00	0,00
21283	PROGETTO PRISMA - PC ITALIA FRANCIA MARITTIMO 2014-2020 -ENTRATA CORRENTE QUOTA STATO (15%)	12418	PROGETTO PRISMA - PC ITALIA FRANCIA MARITTIMO 2014-2020 - PERSONALE A TEMPO DETERMINATO - IRAP QUOTA STATO (15%)	0,00		178,22	178,22	0,00	0,00	0,00	0,00	0,00
21285	PROGETTO BRAND TOUR - INTERREG - QUOTA UE CORRENTE DA TRASFERIRE AI PARTNERS ITALIANI E ESTERI	53269	PROGETTO BRAND TOUR - INTERREG - TRASFERIMENTO QUOTA UE AI PARTNERS ITALIANI PER SPESA CORRENTE	0,00		8.931,57	8.931,57				0,00	0,00
21285	PROGETTO BRAND TOUR - INTERREG - QUOTA UE CORRENTE DA TRASFERIRE AI PARTNERS ITALIANI E ESTERI	53270	PROGETTO BRAND TOUR - INTERREG - TRASFERIMENTO QUOTA UE AI PARTNERS ESTERI PER SPESA CORRENTE	0,00		47.574,38	47.574,38				0,00	0,00
21289	PC INTERREG V-A ITALIA FRANCIA MARITTIMO 2014 - 2020. PROGETTO MED NEW JOB - ENTRATA CORRENTE UE	52760	PC INTERREG V-A ITALIA FRANCIA MARITTIMO 2014 - 2020. PROGETTO MED NEW JOB - SPESE PER MISSIONI - QUOTA UE	255,00		66,30	66,30	0,00	0,00	0,00	0,00	255,00
21289	PC INTERREG V-A ITALIA FRANCIA MARITTIMO 2014 - 2020. PROGETTO MED NEW JOB - ENTRATA CORRENTE UE	52762	PC INTERREG V-A ITALIA FRANCIA MARITTIMO 2014 - 2020. PROGETTO MED NEW JOB - CONSULENZE E SERVIZI - QUOTA UE	0,00		701,02	701,02	0,00	0,00	0,00	0,00	0,00
21289	PC INTERREG V-A ITALIA FRANCIA MARITTIMO 2014 - 2020. PROGETTO MED NEW JOB - ENTRATA CORRENTE UE	52764	PC INTERREG V-A ITALIA FRANCIA MARITTIMO 2014 - 2020. PROGETTO MED NEW JOB - CONSULENZE E SERVIZI - TRASFERIMENTI AMMINISTRAZIONI PUBBLICHE - QUOTA UE	0,00		33.906,69	33.906,69	0,00	0,00	0,00	0,00	0,00
21289	PC INTERREG V-A ITALIA FRANCIA MARITTIMO 2014 - 2020. PROGETTO MED NEW JOB - ENTRATA CORRENTE UE	52992	PC INTERREG V-A ITALIA FRANCIA MARITTIMO 2014 - 2020. PROGETTO MED NEW JOB - ACQUISTO DI BENI E PRESTAZIONI DI SERVIZI - QUOTA UE			10.276,50	10.276,50	0,00	0,00	0,00	0,00	0,00
21290	PROGRAMMA NAZIONALE DEL FONDO ASILO, MIGRAZIONE E INTEGRAZIONE (FAMI) 2014-2020 - PROGETTO "COMMIT - COMPETENZE MIGRANTI IN TOSCANA" - ENTRATA UE CORRENTE DA TRASFERIRE AI PARTNERS	52815	PROGRAMMA NAZIONALE DEL FONDO ASILO, MIGRAZIONE E INTEGRAZIONE (FAMI) 2014-2020 - PROGETTO "COMMIT - COMPETENZE MIGRANTI IN TOSCANA" - TRASFERIMENTI PARTNERS IMPRESA. QUOTA UE			4.090,33	4.090,33				0,00	0,00
21290	PROGRAMMA NAZIONALE DEL FONDO ASILO, MIGRAZIONE E INTEGRAZIONE (FAMI) 2014-2020 - PROGETTO "COMMIT - COMPETENZE MIGRANTI IN TOSCANA" - ENTRATA UE CORRENTE DA TRASFERIRE AI PARTNERS	52817	PROGRAMMA NAZIONALE DEL FONDO ASILO, MIGRAZIONE E INTEGRAZIONE (FAMI) 2014-2020 - PROGETTO "COMMIT - COMPETENZE MIGRANTI IN TOSCANA" - TRASFERIMENTI PARTNERS ISTITUZIONI SOCIALI PRIVATE. QUOTA UE			58.587,76	37.720,42				20.867,34	20.867,34
21290	PROGRAMMA NAZIONALE DEL FONDO ASILO, MIGRAZIONE E INTEGRAZIONE (FAMI) 2014-2020 - PROGETTO "COMMIT - COMPETENZE MIGRANTI IN TOSCANA" - ENTRATA UE CORRENTE DA TRASFERIRE AI PARTNERS	52819	PROGRAMMA NAZIONALE DEL FONDO ASILO, MIGRAZIONE E INTEGRAZIONE (FAMI) 2014-2020 - PROGETTO "COMMIT - COMPETENZE MIGRANTI IN TOSCANA" - TRASFERIMENTI PARTNERS AP. QUOTA UE			3.641,25					3.641,25	3.641,25

Cap. di entrata	Descr.	Capitolo di spesa correlato	Descr.	Risorse vinc. nel risultato di amministrazione al 1/1/ 2021	Risorse vincolate applicate al bilancio dell'esercizio 2021	Entrate vincolate accertate nell'esercizio 2021	Impegni eserc. 2021 finanziati da entrate vincolate accertate nell'esercizio o da quote vincolate del risultato di amministrazione	Fondo plur. vinc. al 31/12/2021 finanziato da entrate vincolate accertate nell'esercizio o da quote vincolate del risultato di amministrazione	Cancellazione di residui attivi vincolati o eliminazione del vincolo su quote del risultato di amministrazione (+) e cancellazione di residui passivi finanziati da risorse vincolate (-) (gestione dei residui);	Cancellazione nell'esercizio 2021 di impegni finanziati dal fondo pluriennale vincolato dopo l'approvazione del rendiconto dell'esercizio 2020 non reimpegnati nell'esercizio 2021	Risorse vincolate nel bilancio al 31/12/2021	Risorse vincolate nel risultato di amministrazione al 31/12/2021
				(a)	(b)	(c)	(d)	(e)	(f)	g)	(h)=(b)+(c)-(d)-(e)+(g)	(i)=(a) +(c) - (d)- (e)-(f)+(g)
21291	PROGRAMMA NAZIONALE DEL FONDO ASILO, MIGRAZIONE E INTEGRAZIONE (FAMI) 2014-2020 - PROGETTO 'COMMIT - COMPETENZE MIGRANTI IN TOSCANA' - ENTRATA UE RT CORRENTE	52821	PROGRAMMA NAZIONALE DEL FONDO ASILO, MIGRAZIONE E INTEGRAZIONE (FAMI) 2014-2020 - PROGETTO "COMMIT - COMPETENZE MIGRANTI IN TOSCANA" - ACQUISTO BENI E PRESTAZIONI DI SERVIZI. QUOTA UE	9.468,08							0,00	9.468,08
21291	PROGRAMMA NAZIONALE DEL FONDO ASILO, MIGRAZIONE E INTEGRAZIONE (FAMI) 2014-2020 - PROGETTO 'COMMIT - COMPETENZE MIGRANTI IN TOSCANA' - ENTRATA UE RT CORRENTE	52825	PROGRAMMA NAZIONALE DEL FONDO ASILO, MIGRAZIONE E INTEGRAZIONE (FAMI) 2014-2020 - PROGETTO "COMMIT - COMPETENZE MIGRANTI IN TOSCANA" - PERSONALE A TEMPO INDETERMINATO. QUOTA UE	3.606,40							0,00	3.606,40
21292	FAMI 2014/2020 - PROGETTO TEAMS - TRASFERIMENTO PARTNERS - SPESE CORRENTI - QUOTA UE	23205	FAMI 2014/2020 - PROGETTO TEAMS - TRASFERIMENTO PARTNERS ALTRI SOGGETTI - QUOTA UE			110.200,00	110.200,00				0,00	0,00
21292	FAMI 2014/2020 - PROGETTO TEAMS - TRASFERIMENTO PARTNERS - SPESE CORRENTI - QUOTA UE	23207	FAMI 2014/2020 - PROGETTO TEAMS - TRASFERIMENTO PARTNERS ENTI PUBBLICI CENTRALI - QUOTA UE			38.000,00	38.000,00				0,00	0,00
21292	FAMI 2014/2020 - PROGETTO TEAMS - TRASFERIMENTO PARTNERS - SPESE CORRENTI - QUOTA UE	23209	FAMI 2014/2020 - PROGETTO TEAMS - TRASFERIMENTO PARTNERS ENTI PUBBLICI LOCALI - SPESE CORRENTI - QUOTA UE			193.800,00	169.271,00				24.529,00	24.529,00
21293	FAMI 2014/2020 - PROGETTO TEAMS - TRASFERIMENTO PARTNERS - SPESE CORRENTI - QUOTA STATO	23206	FAMI 2014/2020 - PROGETTO TEAMS - TRASFERIMENTO PARTNERS ALTRI SOGGETTI - QUOTA STATO			110.200,00	110.200,00				0,00	0,00
21293	FAMI 2014/2020 - PROGETTO TEAMS - TRASFERIMENTO PARTNERS - SPESE CORRENTI - QUOTA STATO	23208	FAMI 2014/2020 - PROGETTO TEAMS - TRASFERIMENTO PARTNERS ENTI PUBBLICI CENTRALI - QUOTA STATO			38.000,00	38.000,00				0,00	0,00
21293	FAMI 2014/2020 - PROGETTO TEAMS - TRASFERIMENTO PARTNERS - SPESE CORRENTI - QUOTA STATO	23210	FAMI 2014/2020 - PROGETTO TEAMS - TRASFERIMENTO PARTNERS ENTI PUBBLICI LOCALI - SPESE CORRENTI - QUOTA STATO			193.800,00	169.271,00				24.529,00	24.529,00
21294	FAMI 2014/2020 - PROGETTO TEAMS - TRASFERIMENTO PARTNERS - SPESE INVESTIMENTO - QUOTA UE	23211	FAMI 2014/2020 - PROGETTO TEAMS - TRASFERIMENTO PARTNERS ENTI PUBBLICI LOCALI - SPESE INVESTIMENTO - QUOTA UE			38.000,00	24.339,00				13.661,00	13.661,00
21295	FAMI 2014/2020 - PROGETTO TEAMS - TRASFERIMENTO PARTNERS - SPESE INVESTIMENTO - QUOTA STATO	23212	FAMI 2014/2020 - PROGETTO TEAMS - TRASFERIMENTO PARTNERS PUBBLICI LOCALI - SPESE INVESTIMENTO - QUOTA STATO			38.000,00	24.339,00				13.661,00	13.661,00
21296	PROGETTO "L'AGROBIODIVERSITA' E LE SCUOLE/ISTITUTI AD INDIRIZZO AGRARIO NELLA GIORNATA NAZIONALE DELLA BIODIVERSITA'"	52837	PROGETTO "L'AGROBIODIVERSITA' E LE SCUOLE/ISTITUTI AD INDIRIZZO AGRARIO NELLA GIORNATA NAZIONALE DELLA BIODIVERSITA'"	2.469,98	2.469,98	5.211,00	4.940,00		2.740,98		2.740,98	0,00
21297	FAMI 2014/2020 - PROGETTO TEAMS - SPESE CORRENTI - QUOTA UE	23213	FAMI 2014/2020 - PROGETTO TEAMS - ACQUISTO DI SERVIZI - PRESTAZIONI PROFESSIONALI E SPECIALISTICHE - QUOTA UE	0,00		74.097,63		28.767,89			45.329,74	45.329,74
21297	FAMI 2014/2020 - PROGETTO TEAMS - SPESE CORRENTI - QUOTA UE	23215	FAMI 2014-2020 PROGETTO TEAMS - SPESE PERSONALE - QUOTA UE			7.357,24					7.357,24	7.357,24

Cap. di entrata	Descr.	Capitolo di spesa correlato	Descr.	Risorse vinc. nel risultato di amministrazione al 1/1/2021	Risorse vincolate applicate al bilancio dell'esercizio 2021	Entrate vincolate accertate nell'esercizio 2021	Impegni eserc. 2021 finanziati da entrate vincolate accertate nell'esercizio o da quote vincolate del risultato di amministrazione	Fondo plur. vinc. al 31/12/2021 finanziato da entrate vincolate accertate nell'esercizio o da quote vincolate del risultato di amministrazione	Cancellazione di residui attivi vincolati o eliminazione del vincolo su quote del risultato di amministrazione (+) e cancellazione di residui passivi finanziati da risorse vincolate (-) (gestione dei residui);	Cancellazione nell'esercizio 2021 di impegni finanziati dal fondo pluriennale vincolato dopo l'approvazione del rendiconto dell'esercizio 2020 non reimpegnati nell'esercizio 2021	Risorse vincolate nel bilancio al 31/12/2021	Risorse vincolate nel risultato di amministrazione al 31/12/2021
				(a)	(b)	(c)	(d)	(e)	(f)	g)	(h)=(b)+(c)-(d)-(e)+(g)	(i)=(a)+(c)-(d)-(e)-(f)+(g)
21297	FAMI 2014/2020 - PROGETTO TEAMS - SPESE CORRENTI - QUOTA UE	23217	FAMI 2014/2020 - PROGETTO TEAMS - PERSONALE A TEMPO DETERMINATO DELIBERA 609/2017 MISS/PROGR:1204 (UE 50%) - QUOTA RETRIBUZIONE.	0,00		9.718,83	8.954,53				764,30	764,30
21297	FAMI 2014/2020 - PROGETTO TEAMS - SPESE CORRENTI - QUOTA UE	23219	FAMI 2014/2020 - PROGETTO TEAMS - PERSONALE A TEMPO DETERMINATO DELIBERA 609/2017 MISS/PROGR:1204 (UE 50%) - QUOTA ONERI.	0,00		2.689,31	2.324,18				365,13	365,13
21297	FAMI 2014/2020 - PROGETTO TEAMS - SPESE CORRENTI - QUOTA UE	23221	FAMI 2014/2020 - PROGETTO TEAMS - PERSONALE A TEMPO DETERMINATO DELIBERA 609/2017 MISS/PROGR:1204 (UE 50%) - QUOTA IRAP.	0,00		826,34	719,96				106,38	106,38
21297	FAMI 2014/2020 - PROGETTO TEAMS - SPESE CORRENTI - QUOTA UE	23223	FAMI 2014/2020 - PROGETTO TEAMS - COSTI INDIRETTI - QUOTA UE			7.534,98					7.534,98	7.534,98
21298	FAMI 2014/2020 - PROGETTO TEAMS - SPESE CORRENTI - QUOTA STATO	23214	FAMI 2014/2020 - PROGETTO TEAMS - ACQUISTO DI SERVIZI - PRESTAZIONI PROFESSIONALI E SPECIALISTICHE - QUOTA STATO	0,00		74.086,70		28.767,90			45.318,80	45.318,80
21298	FAMI 2014/2020 - PROGETTO TEAMS - SPESE CORRENTI - QUOTA STATO	23216	FAMI 2014/2020 - PROGETTO TEAMS - SPESE PERSONALE - QUOTA STATO			7.357,24					7.357,24	7.357,24
21298	FAMI 2014/2020 - PROGETTO TEAMS - SPESE CORRENTI - QUOTA STATO	23218	FAMI 2014/2020 - PROGETTO TEAMS - PERSONALE A TEMPO DETERMINATO DELIBERA 609/2017 MISS/PROGR:1204 (STATO 50%) - QUOTA RETRIBUZIONE.	0,00		9.728,90	8.324,95				1.403,95	1.403,95
21298	FAMI 2014/2020 - PROGETTO TEAMS - SPESE CORRENTI - QUOTA STATO	23220	FAMI 2014/2020 - PROGETTO TEAMS - PERSONALE A TEMPO DETERMINATO DELIBERA 609/2017 MISS/PROGR:1204 (STATO 50%) - QUOTA ONERI.	0,00		2.689,81	2.323,95				365,86	365,86
21298	FAMI 2014/2020 - PROGETTO TEAMS - SPESE CORRENTI - QUOTA STATO	23222	FAMI 2014/2020 - PROGETTO TEAMS - PERSONALE A TEMPO DETERMINATO DELIBERA 609/2017 MISS/PROGR:1204 (STATO 50%) - QUOTA IRAP.	0,00		826,73	719,76				106,97	106,97
21298	FAMI 2014/2020 - PROGETTO TEAMS - SPESE CORRENTI - QUOTA STATO	23224	FAMI 2014/2020 - PROGETTO TEAMS - COSTI INDIRETTI - QUOTA STATO			7.534,97					7.534,97	7.534,97
21299	PROGRAMMA DI COOPERAZIONE INTERREG - ITALIA-FRANCIA MARITTIMO 2014-2020 - PROGETTO SEMPLICE RACINE - TRASFERIMENTI CORRENTI - QUOTA UE	63341	PROGRAMMA DI COOPERAZIONE INTERREG ITALIA-FRANCIA MARITTIMO 2014-2020 - PROGETTO SEMPLICE RACINE - TRASFERIMENTI CORRENTI AD AMMINISTRAZIONI PUBBLICHE LOCALI SPESE CORRENTI - QUOTA UE			14.782,69	14.782,69	0,00	0,00	0,00	0,00	0,00
21299	PROGRAMMA DI COOPERAZIONE INTERREG - ITALIA-FRANCIA MARITTIMO 2014-2020 - PROGETTO SEMPLICE RACINE - TRASFERIMENTI CORRENTI - QUOTA UE	63342	PROGRAMMA DI COOPERAZIONE INTERREG ITALIA-FRANCIA MARITTIMO 2014-2020 - PROGETTO SEMPLICE RACINE - SPESE PER ACQUISTO DI SERVIZI - QUOTA UE			8.292,60	8.292,60	0,00	0,00	0,00	0,00	0,00
21299	PROGRAMMA DI COOPERAZIONE INTERREG - ITALIA-FRANCIA MARITTIMO 2014-2020 - PROGETTO SEMPLICE RACINE - TRASFERIMENTI CORRENTI - QUOTA UE	63345	PROGRAMMA DI COOPERAZIONE INTERREG ITALIA-FRANCIA MARITTIMO 2014-2020 - PROGETTO SEMPLICE RACINE - SPESE PER PRESTAZIONI PROFESSIONALI E SPECIALISTICHE - QUOTA UE	0,00		1.684,15	1.684,15	0,00	0,00	0,00	0,00	0,00

Cap. di entrata	Descr.	Capitolo di spesa correlato	Descr.	Risorse vinc. nel risultato di amministrazione al 1/1/ 2021	Risorse vincolate applicate al bilancio dell'esercizio 2021	Entrate vincolate accertate nell'esercizio 2021	Impegni eserc. 2021 finanziati da entrate vincolate accertate nell'esercizio o da quote vincolate del risultato di amministrazione	Fondo plur. vinc. al 31/12/2021 finanziato da entrate vincolate accertate nell'esercizio o da quote vincolate del risultato di amministrazione	Cancellazione di residui attivi vincolati o eliminazione del vincolo su quote del risultato di amministrazione (+) e cancellazione di residui passivi finanziati da risorse vincolate (-) (gestione dei residui);	Cancellazione nell'esercizio 2021 di impegni finanziati dal fondo pluriennale vincolato dopo l'approvazione del rendiconto dell'esercizio 2020 non reimpegnati nell'esercizio 2021	Risorse vincolate nel bilancio al 31/12/2021	Risorse vincolate nel risultato di amministrazione al 31/12/2021
				(a)	(b)	(c)	(d)	(e)	(f)	g)	(h)=(b)+(c)-(d)-(e)+(g)	(i)=(a) +(c) - (d)- (e)-(f)+(g)
21300	Entrate provenienti dall'Unione Europea sul Programma Operativo Nazionale Inclusione 2014-2020.	62598	PROGRAMMA OPERATIVO NAZIONALE (PON) "INCLUSIONE" PROGETTO "MODELLO SPERIMENTALE DI INTERVENTO PER IL LAVORO E L'INCLUSIONE ATTIVA DELLE PERSONE IN ESECUZIONE PENALE" ACQUISTO DI BENI E PRESTAZIONE DI SERVIZI - QUOTA UE	44.413,72	44.413,72	4.734,51	4.734,51				44.413,72	44.413,72
21300	Entrate provenienti dall'Unione Europea sul Programma Operativo Nazionale Inclusione 2014-2020.	62600	PROGRAMMA OPERATIVO NAZIONALE (PON) "INCLUSIONE" PROGETTO "MODELLO SPERIMENTALE DI INTERVENTO PER IL LAVORO E L'INCLUSIONE ATTIVA DELLE PERSONE IN ESECUZIONE PENALE" SPESE MISSIONI - QUOTA UE			160,87	160,87				0,00	0,00
21301	PROGRAMMA DI SVILUPPO RURALE (FEASR) 2014-2020 - SOMME TRASFERITE DA ORGANISMO PAGATORE (QUOTA UE)	41138	PROGRAMMA DI SVILUPPO RURALE P.S.R. 2014-2020. SOTTOMISURA 7.1 REDAZIONE PIANI DI GESTIONE DEI SITI NATURA 2000 DI COMPETENZA REGIONALE. QUOTA FEASR.	0,00		121.680,40	121.680,40				0,00	0,00
21301	PROGRAMMA DI SVILUPPO RURALE (FEASR) 2014-2020 - SOMME TRASFERITE DA ORGANISMO PAGATORE (QUOTA UE)	41231	PROGRAMMA DI SVILUPPO RURALE P.S.R. 2014-2020. SOTTOMISURA 7.1 STAMPA PIANI DI GESTIONE DEI SITI NATURA 2000. QUOTA FEASR.			55,41	55,41				0,00	0,00
21302	PROGRAMMA DI SVILUPPO RURALE (FEASR) 2014-2020. SOMME TRASFERITE DA ORGANISMO PAGATORE (QUOTA R.T.)	41140	PROGRAMMA DI SVILUPPO RURALE P.S.R. 2014-2020. SOTTOMISURA 7.1 REDAZIONE PIANI DI GESTIONE DEI SITI NATURA 2000 DI COMPETENZA REGIONALE. QUOTA COFINANZIAMENTO REGIONE.	0,00		48.152,93	48.152,93				0,00	0,00
21302	PROGRAMMA DI SVILUPPO RURALE (FEASR) 2014-2020. SOMME TRASFERITE DA ORGANISMO PAGATORE (QUOTA R.T.)	41233	PROGRAMMA DI SVILUPPO RURALE P.S.R. 2014-2020. SOTTOMISURA 7.1 STAMPE PIANI DI GESTIONE DEI SITI NATURA 2000. QUOTA COFINANZIAMENTO REGIONE.			21,93	21,93				0,00	0,00
21304	FSC 2014-2020 DEL CIPE 25/2016 - ACCORDO DI PROGRAMMA PER LA REALIZZAZIONE DEGLI INTERVENTI DI MESSA IN SICUREZZA E BONIFICA DI AREE INQUINATE NEL TERRITORIO DELLA REGIONE TOSCANA - RISORSE IN CONTO CAPITALE	43249	FSC 2014-2020 DEL CIPE 25/2016 - ACCORDO DI PROGRAMMA PER LA REALIZZAZIONE DEGLI INTERVENTI DI MESSA IN SICUREZZA E BONIFICA DI AREE INQUINATE NEL TERRITORIO DELLA REGIONE TOSCANA - BONIFICA DEL SITO IN LOC. SALCIAIA-CASSERELLO TRA I COMUNI DI FOLLONICA E SCARLINO (GR)			29.500,00	29.500,00				0,00	0,00
21306	L.44/2019 ART.7 COMMA 2BIS - TRASFERIMENTO STATALE PER DANNI CAUSATI DALL'INCENDIO DEL 25 SETTEMBRE 2018 NEI TERRITORI DEI COMUNI DI CALCI, VICOPISANO E BUTI IN PROVINCIA DI PISA.	52952	L. 44/2019 ART.7 COMMA 2BIS - DANNI CAUSATI DALL'INCENDIO DEL 25 SETTEMBRE 2018 NEI TERRITORI DEI COMUNI DI CALCI, VICOPISANO E BUTI IN PROVINCIA DI PISA.	1.898.617,50	1.898.617,50						1.898.617,50	1.898.617,50
21307	RECUPERI E RIMBORSI SU SOMME A DESTINAZIONE VINCOLATA RELATIVE A QUOTE DI COFINANZIAMENTO POR FESR 2014-2020 - ENTRATA IN CONTO CAPITALE DA AMMINISTRAZIONI CENTRALI	41180	RISORSE IN CONTO CAPITALE PROVENIENTI DA ORGANISMI INTERMEDI DA RIDESTINARE AD AZIONI DEL POR FESR 2014-2020 A SEGUITO DI RIMODULAZIONI			700.000,00	613.024,15				86.975,85	86.975,85

Cap. di entrata	Descr.	Capitolo di spesa correlato	Descr.	Risorse vinc. nel risultato di amministrazione al 1/1/ 2021	Risorse vincolate applicate al bilancio dell'esercizio 2021	Entrate vincolate accertate nell'esercizio 2021	Impegni eserc. 2021 finanziati da entrate vincolate accertate nell'esercizio o da quote vincolate del risultato di amministrazione	Fondo plur. vinc. al 31/12/2021 finanziato da entrate vincolate accertate nell'esercizio o da quote vincolate del risultato di amministrazione	Cancellazione di residui attivi vincolati o eliminazione del vincolo su quote del risultato di amministrazione (+) e cancellazione di residui passivi finanziati da risorse vincolate (-) (gestione dei residui);	Cancellazione nell'esercizio 2021 di impegni finanziati dal fondo pluriennale vincolato dopo l'approvazione del rendiconto dell'esercizio 2020 non reimpegnati nell'esercizio 2021	Risorse vincolate nel bilancio al 31/12/2021	Risorse vincolate nel risultato di amministrazione al 31/12/2021
				(a)	(b)	(c)	(d)	(e)	(f)	g)	(h)=(b)+(c)-(d)-(e)+(g)	(i)=(a) +(c) -(d)-(e)-(f)+(g)
21308	FSC 2014-2020 Del CIPE 25/2016 - ACCORDO DI PROGRAMMA Per la realizzazione degli interventi di messa in sicurezza e bonifica di aree inquinate nel territorio della Regione Toscana - RISORSE CORRENTI	43241	FSC 2014-2020 DEL CIPE 25/2016 - ACCORDO DI PROGRAMMA PER LA REALIZZAZIONE DEGLI INTERVENTI DI MESSA IN SICUREZZA E BONIFICA DI AREE INQUINATE NEL TERRITORIO DELLA REGIONE TOSCANA - COMUNE DI MONTESCUDAIO SERVIZIO GESTIONE IMPIANTO SVE			266.416,95	70.975,45				195.441,50	195.441,50
21308	FSC 2014-2020 Del CIPE 25/2016 - ACCORDO DI PROGRAMMA Per la realizzazione degli interventi di messa in sicurezza e bonifica di aree inquinate nel territorio della Regione Toscana - RISORSE CORRENTI	43242	FSC 2014-2020 DEL CIPE 25/2016 - ACCORDO DI PROGRAMMA PER LA REALIZZAZIONE DEGLI INTERVENTI DI MESSA IN SICUREZZA E BONIFICA DI AREE INQUINATE NEL TERRITORIO DELLA REGIONE TOSCANA - COMUNE DI MONTESCUDAIO SERVIZIO GESTIONE IMPIANTO SVE - SPESE PER SERVIZI VARI			16.242,25					16.242,25	16.242,25
21308	FSC 2014-2020 Del CIPE 25/2016 - ACCORDO DI PROGRAMMA Per la realizzazione degli interventi di messa in sicurezza e bonifica di aree inquinate nel territorio della Regione Toscana - RISORSE CORRENTI	43243	FSC 2014-2020 DEL CIPE 25/2016 - ACCORDO DI PROGRAMMA PER LA REALIZZAZIONE DEGLI INTERVENTI DI MESSA IN SICUREZZA E BONIFICA DI AREE INQUINATE NEL TERRITORIO DELLA REGIONE TOSCANA - COMUNE DI MONTESCUDAIO SERVIZIO GESTIONE IMPIANTO SVE - SPESE PER UTENZE			41.159,83					41.159,83	41.159,83
21308	FSC 2014-2020 Del CIPE 25/2016 - ACCORDO DI PROGRAMMA Per la realizzazione degli interventi di messa in sicurezza e bonifica di aree inquinate nel territorio della Regione Toscana - RISORSE CORRENTI	43245	FSC 2014-2020 DEL CIPE 25/2016 - ACCORDO DI PROGRAMMA PER LA REALIZZAZIONE DEGLI INTERVENTI DI MESSA IN SICUREZZA E BONIFICA DI AREE INQUINATE NEL TERRITORIO DELLA REGIONE TOSCANA - COMUNE DI MONTESCUDAIO PUMP & TREAT - SPESE PER UTENZE			35.420,00		35.420,00			0,00	0,00
21308	FSC 2014-2020 Del CIPE 25/2016 - ACCORDO DI PROGRAMMA Per la realizzazione degli interventi di messa in sicurezza e bonifica di aree inquinate nel territorio della Regione Toscana - RISORSE CORRENTI	43246	FSC 2014-2020 DEL CIPE 25/2016 - ACCORDO DI PROGRAMMA PER LA REALIZZAZIONE DEGLI INTERVENTI DI MESSA IN SICUREZZA E BONIFICA DI AREE INQUINATE NEL TERRITORIO DELLA REGIONE TOSCANA - COMUNE DI MONTESCUDAIO PUMP & TREAT - SPESE PER SERVIZI VARI	0,00		22.608,34	882,85	19.841,75			1.883,74	1.883,74
21308	FSC 2014-2020 Del CIPE 25/2016 - ACCORDO DI PROGRAMMA Per la realizzazione degli interventi di messa in sicurezza e bonifica di aree inquinate nel territorio della Regione Toscana - RISORSE CORRENTI	43248	FSC 2014-2020 DEL CIPE 25/2016 - ACCORDO DI PROGRAMMA PER LA REALIZZAZIONE DEGLI INTERVENTI DI MESSA IN SICUREZZA E BONIFICA DI AREE INQUINATE NEL TERRITORIO DELLA REGIONE TOSCANA - BONIFICA DEL SITO EX MINERARIO IN LOC. CETINE NEL IL COMUNE DI CHIUSDINO (SI)- SPESE PER SERVIZI VARI			16.475,00		16.475,00			0,00	0,00

Cap. di entrata	Descr.	Capitolo di spesa correlato	Descr.	Risorse vinc. nel risultato di amministrazione al 1/1/ 2021	Risorse vincolate applicate al bilancio dell'esercizio 2021	Entrate vincolate accertate nell'esercizio 2021	Impegni eserc. 2021 finanziati da entrate vincolate accertate nell'esercizio o da quote vincolate del risultato di amministrazione	Fondo plur. vinc. al 31/12/2021 finanziato da entrate vincolate accertate nell'esercizio o da quote vincolate del risultato di amministrazione	Cancellazione di residui attivi vincolati o eliminazione del vincolo su quote del risultato di amministrazione (+) e cancellazione di residui passivi finanziati da risorse vincolate (-) (gestione dei residui);	Cancellazione nell'esercizio 2021 di impegni finanziati dal fondo pluriennale vincolato dopo l'approvazione del rendiconto dell'esercizio 2020 non reimpegnati nell'esercizio 2021	Risorse vincolate nel bilancio al 31/12/2021	Risorse vincolate nel risultato di amministrazione al 31/12/2021
				(a)	(b)	(c)	(d)	(e)	(f)	g)	(h)=(b)+(c)-(d)-(e)+(g)	(i)=(a) +(c) -(d)-(e)-(f)+(g)
22015	FONDO DI SOLIDARIETA' NAZIONALE - LIMITE DI IMPEGNO QUINDICENNALE SICCTA' 2003 (D.LGS 102/2004) D.M. 102.287 DEL 26.7.2004	24594	COVID 19 - ASSEGNAZIONE STRAORDINARIA ALLE AZIENDE SANITARIE DI FONDI STATALI RECUPERATI A COPERTURA DISAVANZI SANITARI 2020	2.000.000,00	2.000.000,00		2.000.000,00				0,00	0,00
22019	FONDO DI SOLIDARIETA' NAZIONALE - PRESTITI IN C/ INTERESSI ATTUALIZZATI PER LA RICOSTITUZIONE DEI CAPITALI DI CONDUZIONE - ART. 3 COMMA 2 LETT C) E D) L. 185/92	52145	CREDITO AGEVOLATO PER CONDUZIONE E PER COSTITUZIONE IMPRESE AGRICOLE - PRESTITI A TASSO AGEVOLATO ATTUALIZZATI PER LA RICOSTITUZIONE DEI CAPITALI DI CONDUZIONE - FINANZIAMENTO STATALE	115.116,21							0,00	115.116,21
22026	FONDO PER LA TUTELA DEI LIBRI GENEALOGICI E PER IL CONTROLLO FUNZIONALE DEL BESTIAME SVOLTI DALLE AA.PP.AA.	52177	ATTIVITA' ZOOTECNICHE - TENUTA DEI LIBRI GENEALOGICI PER L'ESECUZIONE DEI CONTROLLI DELLA PRODUTTIVITA' ANIMALE NELLE SPECIE DI INTERESSE ZOOTECNICO - FINANZIAMENTO STATALE	0,00		668.367,33	668.367,33				0,00	0,00
22048	FONDO NAZIONALE PER LE POLITICHE SOCIALI	21039	F.N.P.S. - SPESE PER LA PROMOZIONE DEI SERVIZI DOCUMENTARI DELLE RETI, DELLE GESTIONI ASSOCIATE E DELLE BIBLIOTECHE TOSCANE RIVOLTI A SOGGETTI A RISCHIO DI ESCLUSIONE SOCIALE - ACQUISTO BENI E SERVIZI	41,60							0,00	41,60
22048	FONDO NAZIONALE PER LE POLITICHE SOCIALI	22036	F.N.P.S. - PROGRAMMI PER IL COORDINAMENTO DELLE AZIONI SOCIALI - TRASFERIMENTI CORRENTI AD ALTRI SOGGETTI	2.200,00							0,00	2.200,00
22048	FONDO NAZIONALE PER LE POLITICHE SOCIALI	22037	F.N.P.S. - AZIONI DI SOSTEGNO A FAVORE DELLE PERSONE IN SITUAZIONE DI MARGINALITA' E POVERTA' ESTREMA - TRASF. CORRENTI A ENTI PUBBLICI	2.366,01							0,00	2.366,01
22048	FONDO NAZIONALE PER LE POLITICHE SOCIALI	22039	F.N.P.S. PROGRAMMI PER LA PROMOZIONE DELL'INNOVAZIONE DEL SISTEMA DEI SERVIZI - ACQUISTI DI BENI E SERVIZI.	750,00							0,00	750,00
22048	FONDO NAZIONALE PER LE POLITICHE SOCIALI	22073	F.N.P.S.- PROGETTI DI TOSCANA SOCIALE - TRASFERIMENTI AGLI ENTI PUBBLICI	25.000,00							0,00	25.000,00
22048	FONDO NAZIONALE PER LE POLITICHE SOCIALI	22083	F.N.P.S. - PROGRAMMI DI INTERESSE REGIONALE IN AMBITO SOCIALE - TRASFERIMENTI CORRENTI AD ALTRI SOGGETTI	46.756,75							0,00	46.756,75
22048	FONDO NAZIONALE PER LE POLITICHE SOCIALI	22084	F.N.P.S. - PROGRAMMI DI INTERESSE REGIONALE IN AMBITO SOCIALE - TRASFERIMENTO AD ENTI PUBBLICI	117.500,00							0,00	117.500,00
22048	FONDO NAZIONALE PER LE POLITICHE SOCIALI	23010	F.N.P.S. RIPARTIZIONE ALLE ZONE SOCIO SANITARIE COME DA P.I.S.R. VIGENTE	0,00		25.471.635,59	25.471.635,59				0,00	0,00
22048	FONDO NAZIONALE PER LE POLITICHE SOCIALI	23067	Sviluppo delle procedure del sistema informativo sociale	473.427,55							0,00	473.427,55
22056	COFINANZIAMENTO STATALE PER SPERIMENTAZIONE BUONE PRATICHE NEL SETTORE DELL'IMMIGRAZIONE	23005	SPESE PER SPERIMENTAZIONE DI BUONE PRATICHE NEL SETTORE DELL'IMMIGRAZIONE (FINANZIAMENTO STATALE)	1.981,86							0,00	1.981,86

Cap. di entrata	Descr.	Capitolo di spesa correlato	Descr.	Risorse vinc. nel risultato di amministrazione al 1/1/ 2021	Risorse vincolate applicate al bilancio dell'esercizio 2021	Entrate vincolate accertate nell'esercizio 2021	Impegni eserc. 2021 finanziati da entrate vincolate accertate nell'esercizio o da quote vincolate del risultato di amministrazione	Fondo plur. vinc. al 31/12/2021 finanziato da entrate vincolate accertate nell'esercizio o da quote vincolate del risultato di amministrazione	Cancellazione di residui attivi vincolati o eliminazione del vincolo su quote del risultato di amministrazione (+) e cancellazione di residui passivi finanziati da risorse vincolate (-) (gestione dei residui);	Cancellazione nell'esercizio 2021 di impegni finanziati dal fondo pluriennale vincolato dopo l'approvazione del rendiconto dell'esercizio 2020 non reimpegnati nell'esercizio 2021	Risorse vincolate nel bilancio al 31/12/2021	Risorse vincolate nel risultato di amministrazione al 31/12/2021
				(a)	(b)	(c)	(d)	(e)	(f)	g)	(h)=(b)+(c)-(d)-(e)+(g)	(i)=(a) +(c) - (d)- (e)-(f)+(g)
22056	COFINANZIAMENTO STATALE PER SPERIMENTAZIONE BUONE PRATICHE NEL SETTORE DELL'IMMIGRAZIONE	23144	SPESE PER SPERIMENTAZIONE DI BUONE PRATICHE NEL SETTORE DELL'IMMIGRAZIONE (FINANZIAMENTO STATALE)- ACQUISTO BENI E SERVIZI	18.087,75							0,00	18.087,75
22057	SERVIZIO CIVILE FINANZIAMENTO STATALE PER ATTIVITA' DI FORMAZIONE E INFORMAZIONE	21015	SERVIZIO CIVILE: FINANZIAMENTO STATALE PER ATTIVITA' DI INFORMAZIONE E FORMAZIONE - SPESE PER ALTRI SERVIZI	1.837,52							0,00	1.837,52
22057	SERVIZIO CIVILE FINANZIAMENTO STATALE PER ATTIVITA' DI FORMAZIONE E INFORMAZIONE	21017	SERVIZIO CIVILE - FINANZIAMENTO STATALE PER ATTIVITA' DI INFORMAZIONE E FORMAZIONE - TRASFERIMENTI CORRENTI AD ALTRI SOGGETTI	45.580,96							0,00	45.580,96
22057	SERVIZIO CIVILE FINANZIAMENTO STATALE PER ATTIVITA' DI FORMAZIONE E INFORMAZIONE	21053	SERVIZIO CIVILE - SPESE DI FUNZIONAMENTO RELATIVE ALLE ATTIVITA' TRASFERITE ALLA REGIONE PER IL SERVIZIO CIVILE NAZIONALE - SPESE PER ALTRI SERVIZI	83.879,36							0,00	83.879,36
22057	SERVIZIO CIVILE FINANZIAMENTO STATALE PER ATTIVITA' DI FORMAZIONE E INFORMAZIONE	21062	ASSUNZIONE PERSONALE A TEMPO DETERMINATO - SERVIZIO CIVILE	20.000,00							0,00	20.000,00
22057	SERVIZIO CIVILE FINANZIAMENTO STATALE PER ATTIVITA' DI FORMAZIONE E INFORMAZIONE	74005	FONDO PER IL PAGAMENTO DI RESIDUI PERENTI RELATIVI A SPESE CORRENTI FINANZIATE CON RISORSE DELLO STATO ATTIVITA' ZOOTECNICHE - PROGRAMMI DI INTERVENTI NEL SETTORE DEL CAVALLO AI SENSI DELL'ART. 3 DEL D. LGS 449/99.	15.000,00							0,00	15.000,00
22093	FONDO PER PROGRAMMI REGIONALI DI MIGLIORAMENTO NEL SETTORE DEL CAVALLO	52085	SPESE DI INVESTIMENTO ATTIVITA' ZOOTECNICHE - PROGRAMMI DI INTERVENTO NEL SETTORE DEL CAVALLO AI SENSI DELL'ART. 3 DEL D. LGS 449/99	500.000,00							0,00	500.000,00
22093	FONDO PER PROGRAMMI REGIONALI DI MIGLIORAMENTO NEL SETTORE DEL CAVALLO	52087	PERSONALE A TEMPO DETERMINATO - QUOTA RETRIBUZIONE - ATTIVITA' DI INFORMAZIONE, RICERCA E MONITORAGGIO	1.831.451,71							0,00	1.831.451,71
22095	CONTRIBUTO PER IL SISTEMA DI MONITORAGGIO DEGLI INVESTIMENTI PUBBLICI E PER IL FUNZIONAMENTO DEL NUCLEO REGIONALE DI VALUTAZIONE	14088	ATTIVITA' DI FORMAZIONE IN MATERIA DI PROGRAMMAZIONE E VALUTAZIONE PER RACCORDO CON IL NURV	37.155,24					37.155,24		0,00	0,00
22095	CONTRIBUTO PER IL SISTEMA DI MONITORAGGIO DEGLI INVESTIMENTI PUBBLICI E PER IL FUNZIONAMENTO DEL NUCLEO REGIONALE DI VALUTAZIONE	14091	ONERI RELATIVI A STAGES PER INTERVENTI SUL PROCESSO DI PROGRAMMAZIONE E VALUTAZIONE, IN RACCORDO DELL'ATTIVITA' DEL NURV INCLUSE SPESE DI SELEZIONE	42.879,03							0,00	42.879,03
22095	CONTRIBUTO PER IL SISTEMA DI MONITORAGGIO DEGLI INVESTIMENTI PUBBLICI E PER IL FUNZIONAMENTO DEL NUCLEO REGIONALE DI VALUTAZIONE	14104	ATTIVITA' DEL NURV INERENTI LA VALUTAZIONE	19.076,19			159.937,13			3.211,48	163.148,61	222.544,34
22095	CONTRIBUTO PER IL SISTEMA DI MONITORAGGIO DEGLI INVESTIMENTI PUBBLICI E PER IL FUNZIONAMENTO DEL NUCLEO REGIONALE DI VALUTAZIONE	14215	PROG. ISTRUTTORIA VAS E ATTIVITA' DI DOCUMENTAZ. E VALUTAZ. DEGLI IMPATTI AMBIENTALI - QUOTA RETRIBUZIONE	1.642,81							0,00	1.642,81

Cap. di entrata	Descr.	Capitolo di spesa correlato	Descr.	Risorse vinc. nel risultato di amministrazione al 1/1/ 2021	Risorse vincolate applicate al bilancio dell'esercizio 2021	Entrate vincolate accertate nell'esercizio 2021	Impegni eserc. 2021 finanziati da entrate vincolate accertate nell'esercizio o da quote vincolate del risultato di amministrazione	Fondo plur. vinc. al 31/12/2021 finanziato da entrate vincolate accertate nell'esercizio o da quote vincolate del risultato di amministrazione	Cancellazione di residui attivi vincolati o eliminazione del vincolo su quote del risultato di amministrazione (+) e cancellazione di residui passivi finanziati da risorse vincolate (-) (gestione dei residui);	Cancellazione nell'esercizio 2021 di impegni finanziati dal fondo pluriennale vincolato dopo l'approvazione del rendiconto dell'esercizio 2020 non reimpegnati nell'esercizio 2021	Risorse vincolate nel bilancio al 31/12/2021	Risorse vincolate nel risultato di amministrazione al 31/12/2021
				(a)	(b)	(c)	(d)	(e)	(f)	g)	(h)=(b)+(c)-(d)-(e)+(g)	(i)=(a) +(c) - (d)- (e)-(f)+(g)
22095	CONTRIBUTO PER IL SISTEMA DI MONITORAGGIO DEGLI INVESTIMENTI PUBBLICI E PER IL FUNZIONAMENTO DEL NUCLEO REGIONALE DI VALUTAZIONE	14216	PROG. 'ISTRUTTORIA VAS E ATTIVITA' DI DOCUMENTAZIONE E VALUTAZIONE DEGLI IMPATTI AMBIENTALI' - PERSONALE T.D. - QUOTA CONTRIBUTI	1.622,06							0,00	1.622,06
22095	CONTRIBUTO PER IL SISTEMA DI MONITORAGGIO DEGLI INVESTIMENTI PUBBLICI E PER IL FUNZIONAMENTO DEL NUCLEO REGIONALE DI VALUTAZIONE	14217	PROG. 'ISTRUTTORIA VAS E ATTIVITA' DI DOCUMENTAZIONE E VALUTAZIONE DEGLI IMPATTI AMBIENTALI' - PERSONALE T.D. - QUOTA IRAP	270,19							0,00	270,19
22095	CONTRIBUTO PER IL SISTEMA DI MONITORAGGIO DEGLI INVESTIMENTI PUBBLICI E PER IL FUNZIONAMENTO DEL NUCLEO REGIONALE DI VALUTAZIONE	14294	PROGETTO "REALIZZAZIONE DI UN DATABASE DEI PROCEDIMENTI VIA" - QUOTA RETRIBUZIONE	3.109,83					3.109,83		0,00	0,00
22095	CONTRIBUTO PER IL SISTEMA DI MONITORAGGIO DEGLI INVESTIMENTI PUBBLICI E PER IL FUNZIONAMENTO DEL NUCLEO REGIONALE DI VALUTAZIONE	14295	PROGETTO "REALIZZAZIONE DI UN DATABASE DEI PROCEDIMENTI VIA" - QUOTA ONERI	433,26					433,26		0,00	0,00
22095	CONTRIBUTO PER IL SISTEMA DI MONITORAGGIO DEGLI INVESTIMENTI PUBBLICI E PER IL FUNZIONAMENTO DEL NUCLEO REGIONALE DI VALUTAZIONE	14296	PROGETTO "REALIZZAZIONE DI UN DATABASE DEI PROCEDIMENTI VIA" - QUOTA IRAP	157,58					157,58		0,00	0,00
22095	CONTRIBUTO PER IL SISTEMA DI MONITORAGGIO DEGLI INVESTIMENTI PUBBLICI E PER IL FUNZIONAMENTO DEL NUCLEO REGIONALE DI VALUTAZIONE	14314	ATTIVITA' DI ISTRUTTORIA DI VALUTAZIONE DEGLI IMPATTI AMBIENTALI - QUOTA RETRIBUZIONE	15.346,90						47.467,64	47.467,64	62.814,54
22095	CONTRIBUTO PER IL SISTEMA DI MONITORAGGIO DEGLI INVESTIMENTI PUBBLICI E PER IL FUNZIONAMENTO DEL NUCLEO REGIONALE DI VALUTAZIONE	14315	ATTIVITA' DI ISTRUTTORIA DI VALUTAZIONE DEGLI IMPATTI AMBIENTALI - QUOTA ONERI	4.451,94						12.733,59	12.733,59	17.185,53
22095	CONTRIBUTO PER IL SISTEMA DI MONITORAGGIO DEGLI INVESTIMENTI PUBBLICI E PER IL FUNZIONAMENTO DEL NUCLEO REGIONALE DI VALUTAZIONE	14316	ATTIVITA' DI ISTRUTTORIA DI VALUTAZIONE DEGLI IMPATTI AMBIENTALI - QUOTA IRAP	1.292,19						4.045,14	4.045,14	5.337,33
22095	CONTRIBUTO PER IL SISTEMA DI MONITORAGGIO DEGLI INVESTIMENTI PUBBLICI E PER IL FUNZIONAMENTO DEL NUCLEO REGIONALE DI VALUTAZIONE	24594	COVID 19 - ASSEGNAZIONE STRAORDINARIA ALLE AZIENDE SANITARIE DI FONDI STATALI RECUPERATI A COPERTURA DISAVANZI SANITARI 2020	1.131.352,77	1.131.352,77		1.131.352,77				0,00	0,00
22095	CONTRIBUTO PER IL SISTEMA DI MONITORAGGIO DEGLI INVESTIMENTI PUBBLICI E PER IL FUNZIONAMENTO DEL NUCLEO REGIONALE DI VALUTAZIONE	61051	PERSONALE A TEMPO DETERMINATO - QUOTA RETRIBUZIONE - PROGETTI SPECIALI EDUCAZIONE E ISTRUZIONE	10.532,70							0,00	10.532,70
22095	CONTRIBUTO PER IL SISTEMA DI MONITORAGGIO DEGLI INVESTIMENTI PUBBLICI E PER IL FUNZIONAMENTO DEL NUCLEO REGIONALE DI VALUTAZIONE	85283	ACQUISTO STRUMENTAZIONE INFORMATICA E/O BENI STRUMENTALI PER IL FUNZIONAMENTO DEL NUCLEO REGIONALE DI VALUTAZIONE	10.043,54							0,00	10.043,54
22096	FONDO PER PROGETTO 'MONITORAGGIO REGIONI-AMMINISTRAZIONI CENTRALI' - DEL. CIPE 17/2003	24594	COVID 19 - ASSEGNAZIONE STRAORDINARIA ALLE AZIENDE SANITARIE DI FONDI STATALI RECUPERATI A COPERTURA DISAVANZI SANITARI 2020	126.777,53	126.777,53		126.777,53				0,00	0,00

Cap. di entrata	Descr.	Capitolo di spesa correlato	Descr.	Risorse vinc. nel risultato di amministrazione al 1/1/ 2021	Risorse vincolate applicate al bilancio dell'esercizio 2021	Entrate vincolate accertate nell'esercizio 2021	Impegni eserc. 2021 finanziati da entrate vincolate accertate nell'esercizio o da quote vincolate del risultato di amministrazione	Fondo plur. vinc. al 31/12/2021 finanziato da entrate vincolate accertate nell'esercizio o da quote vincolate del risultato di amministrazione	Cancellazione di residui attivi vincolati o eliminazione del vincolo su quote del risultato di amministrazione (+) e cancellazione di residui passivi finanziati da risorse vincolate (-) (gestione dei residui);	Cancellazione nell'esercizio 2021 di impegni finanziati dal fondo pluriennale vincolato dopo l'approvazione del rendiconto dell'esercizio 2020 non reimpegnati nell'esercizio 2021	Risorse vincolate nel bilancio al 31/12/2021	Risorse vincolate nel risultato di amministrazione al 31/12/2021
				(a)	(b)	(c)	(d)	(e)	(f)	g)	(h)=(b)+(c)-(d)-(e)+(g)	(i)=(a) +(c) -(d)-(e)-(f)+(g)
22097	CONTRIBUTI A EMITTENTI RADIOFONICHE E TELEVISIVE LOCALI PER TRASMISSIONE MESSAGGI AUTOGESTITI A TITOLO GRATUITO IN CAMPAGNE ELETTORALI E REFERENDARIE E PER COMUNICAZIONE POLITICA	13017	CONTRIBUTI A EMITTENTI RADIOFONICHE E TELEVISIVE LOCALI PER TRASMISSIONE MESSAGGI AUTOGESTITI A TITOLO GRATUITO IN CAMPAGNE ELETTORALI E REFERENDARIE E PER COMUNICAZIONE POLITICA	0,00		55.742,00	55.742,00				0,00	0,00
22098	FONDO NAZIONALE PER IL SOSTEGNO ALL'ACCESSO DELLE ABITAZIONI IN LOCAZIONE.	21032	FONDO NAZIONALE PER IL SOSTEGNO ALL'ACCESSO DELLE ABITAZIONI IN LOCAZIONE (ART. 11 L. 9.12.98 N. 431) FINANZIAMENTO STATALE	0,00		13.937.979,02	13.937.979,02				0,00	0,00
22102	CONTRIBUTI STATALI PER ATTIVITA' DI PARTE CORRENTE DELLA SEZIONE REGIONALE DELL'OSSERVATORIO DEI LAVORI PUBBLICI	24594	COVID 19 - ASSEGNAZIONE STRAORDINARIA ALLE AZIENDE SANITARIE DI FONDI STATALI RECUPERATI A COPERTURA DISAVANZI SANITARI 2020	70.858,19	0,00				70.858,19		0,00	0,00
22106	FONDO PER IL FINANZIAMENTO DEL CENTRO FUNZIONALE REGIONALE (ORDINANZE 3260 E 3288)	43000	FINANZIAMENTO PER LO SVILUPPO DEI CENTRI FUNZIONALI REGIONALI (L.R. 88/1998)	527,47							0,00	527,47
22108	FONDO REGIONALE DI PROTEZIONE CIVILE - PARTE CORRENTE (ART. 138 L. 388/2000- OPCM 3915/2010)	11115	SPESE CORRENTI IN EMERGENZA. FONDI STATALI	88.990,97							0,00	88.990,97
22108	FONDO REGIONALE DI PROTEZIONE CIVILE - PARTE CORRENTE (ART. 138 L. 388/2000- OPCM 3915/2010)	11244	SPESE PER LA FORMAZIONE - PROTEZIONE CIVILE	8.605,80							0,00	8.605,80
22108	FONDO REGIONALE DI PROTEZIONE CIVILE - PARTE CORRENTE (ART. 138 L. 388/2000- OPCM 3915/2010)	11273	SPESE ACCESSORI PER GLI AUTOVEICOLI DELLA PROTEZIONE CIVILE	7.000,00							0,00	7.000,00
22108	FONDO REGIONALE DI PROTEZIONE CIVILE - PARTE CORRENTE (ART. 138 L. 388/2000- OPCM 3915/2010)	11444	POTENZIAMENTO PER IL SISTEMA REGIONALE DI PROTEZIONE CIVILE. RIMBORSI PER IL VOLONTARIATO	1.000,00							0,00	1.000,00
22115	FONDO INTEGRATIVO STATALE PER LA CONCESSIONE DI BORSE DI STUDIO PER IL D.S.U. (L. 390/96 ART.16 COMMA 4)	61024	BORSE DI STUDIO E PRESTITI D'ONORE - FINANZIAMENTO STATALE	130,51							0,00	130,51
22115	FONDO INTEGRATIVO STATALE PER LA CONCESSIONE DI BORSE DI STUDIO PER IL D.S.U. (L. 390/96 ART.16 COMMA 4)	62632	RISORSE PER BORSE DI STUDIO ED INTERVENTI AGGIUNTIVI A FAVORE DEGLI STUDENTI	7.850.000,00	7.850.000,00			7.850.000,00			0,00	0,00
22116	FINANZIAMENTO STATALE PER LA FORNITURA GRATUITA DI LIBRI DI TESTO PER GLI ALUNNI DELLA SCUOLA DELL'OBBLIGO E PER QUELLI DELLA SCUOLA SECONDARIA SUPERIORE (ART.27 L. 23.12.98 N.448)	61027	CONTRIBUTI PER GLI INTERVENTI DI DIRITTO ALLO STUDIO - FINANZIAMENTO STATALE	602.384,31	602.384,31	4.438.481,90	5.040.866,21				0,00	0,00
22118	FINANZIAMENTO INTERVENTI RELATIVI ALLA TUTELA DEL CONSUMATORE-UTENTE'	11028	SPESE PER INTERVENTI DI CUI ALLA L.R. 9/2008 'TUTELA E DIFESA DEL CONSUMATORE UTENTE' REALIZZATI CON IL CONTRIBUTO STATALE	0,00		61.203,90	61.203,90				0,00	0,00
22118	FINANZIAMENTO INTERVENTI RELATIVI ALLA TUTELA DEL CONSUMATORE-UTENTE'	11187	SPESE PER INTERVENTI A TUTELA E DIFESA DEI CONSUMATORI E UTENTI REALIZZATI CON IL CONTRIBUTO DEL MINISTERO. SPESE ACCESSORIE DEL PERSONALE	6.585,88					6.585,88		0,00	0,00

Cap. di entrata	Descr.	Capitolo di spesa correlato	Descr.	Risorse vinc. nel risultato di amministrazione al 1/1/ 2021	Risorse vincolate applicate al bilancio dell'esercizio 2021	Entrate vincolate accertate nell'esercizio 2021	Impegni eserc. 2021 finanziati da entrate vincolate accertate nell'esercizio o da quote vincolate del risultato di amministrazione	Fondo plur. vinc. al 31/12/2021 finanziato da entrate vincolate accertate nell'esercizio o da quote vincolate del risultato di amministrazione	Cancellazione di residui attivi vincolati o eliminazione del vincolo su quote del risultato di amministrazione (+) e cancellazione di residui passivi finanziati da risorse vincolate (-) (gestione dei residui);	Cancellazione nell'esercizio 2021 di impegni finanziati dal fondo pluriennale vincolato dopo l'approvazione del rendiconto dell'esercizio 2020 non reimpegnati nell'esercizio 2021	Risorse vincolate nel bilancio al 31/12/2021	Risorse vincolate nel risultato di amministrazione al 31/12/2021
				(a)	(b)	(c)	(d)	(e)	(f)	g)	(h)=(b)+(c)-(d)-(e)+(g)	(i)=(a) +(c) -(d)-(e)-(f)+(g)
22118	FINANZIAMENTO INTERVENTI RELATIVI ALLA TUTELA DEL CONSUMATORE-UTENTE'	11357	PROGETTI NELL'AMBITO DELLA TUTELA E DIFESA DEI CONSUMATORI E DEGLI UTENTI REALIZZATI CON IL CONTRIBUTO STATALE. SPESE PER COMMISSIONE VERIFICA			3.400,00	3.400,00				0,00	0,00
22119	FINANZIAMENTO DI PARTE CORRENTE PER OPERE PREVISTE DAI PIANI STRALCIO DI ASSETTO IDROGEOLOGICO.	42020	ATTIVITA' DI PIANIFICAZIONE PROGRAMMAZIONE NEL BACINO DEL FIORA. SPESE CORRENTI.	403,78							0,00	403,78
22121	ACQUISIZIONE FONDI RIPARTITI CON D.M. MINISTERO AMBIENTE N. 8360 DEL 15.10.2001 PER SPESE PER CONSULENZE LIBERO PROFESSIONALE DA RETRIBUIRE CON ONORARI PER LAVORI A VACAZIONE	42065	SPESE PER CONSULENZE LIBERO PROFESSIONALE DA RETRIBUIRE CON ONORARI PER LAVORI A VACAZIONE	8.280,71							0,00	8.280,71
22123	FONDI PER LA GESTIONE, MANUTENZIONE E LO SVILUPPO DELLE RETI DI MONITORAGGIO DEL CENTRO FUNZIONALE REGIONALE (DIRETTIVA PCM 27/02/2004, D.LGS 1/2018)	42117	AMPLIAMENTO, RISTRUTTURAZIONE E OTTIMIZZAZIONE RETE IDROMETEOPLUVIOMETRICA REGIONALE LR 67 DEL 29/12/2003 E LR 80/2015	110.044,04	110.044,04		110.044,04				0,00	0,00
22125	FONDO DI PREMIALITA' : CONTRIBUTO STATALE CORRENTE PER IL POTENZIAMENTO DEL PROGETTO CONTI PUBBLICI TERRITORIALI -	14321	TRASFERIMENTI ALL'IRPET PER ATTIVITA' DI STUDI, RICERCHE, PROMOZIONI IN TEMA DI SISTEMA CONTI PUBBLICI TERRITORIALI (CPT).	59.600,00					-1.830,00		0,00	61.430,00
22125	FONDO DI PREMIALITA' : CONTRIBUTO STATALE CORRENTE PER IL POTENZIAMENTO DEL PROGETTO CONTI PUBBLICI TERRITORIALI -	24594	COVID 19 - ASSEGNAZIONE STRAORDINARIA ALLE AZIENDE SANITARIE DI FONDI STATALI RECUPERATI A COPERTURA DISAVANZI SANITARI 2020	326.393,92	326.393,92		326.393,92				0,00	0,00
22128	FONDO DI PARTE CORRENTE PER INTERVENTI RELATIVI AL RISPARMIO IDRICO ED AL RIUSO DELLE ACQUE REFLUE E PER LE FINALITA' DELLA L. 18.5.89 N. 183 E SUCCESSIVE MODIFICHE	42105	SPESE PER IL FINANZIAMENTO INTERVENTI RELATIVI AL RISPARMIO IDRICO ED AL RIUSO ACQUE REFLUE NONCHI ALLE FINALITA' DI CUI ALLA L. 183/89 E SUCCESSIVE MODIFICHE (ART. 18 COMMA 3 L. 36/94). TRASFERIMENTI PUBBLICI	13.602,72							0,00	13.602,72
22128	FONDO DI PARTE CORRENTE PER INTERVENTI RELATIVI AL RISPARMIO IDRICO ED AL RIUSO DELLE ACQUE REFLUE E PER LE FINALITA' DELLA L. 18.5.89 N. 183 E SUCCESSIVE MODIFICHE	74005	FONDO PER IL PAGAMENTO DI RESIDUI PERENTI RELATIVI A SPESE CORRENTI FINANZIATE CON RISORSE DELLO STATO	27.582,04							0,00	27.582,04
22128	FONDO DI PARTE CORRENTE PER INTERVENTI RELATIVI AL RISPARMIO IDRICO ED AL RIUSO DELLE ACQUE REFLUE E PER LE FINALITA' DELLA L. 18.5.89 N. 183 E SUCCESSIVE MODIFICHE	74009	ACCANTONAMENTO FONDI VINCOLATI A SEGUITO DI ECONOMIE SU IMPEGNI PERENTI NON RIASSEGNATE - SPESE CORRENTI	15.398,18							0,00	15.398,18
22130	INCENTIVI AL REIMPIEGO DEL PERSONALE CON QUALIFICA DIRIGENZIALE NELLE PMI TOSCANE	61014	INCENTIVI AL REIMPIEGO DI PERSONALE CON QUALIFICA DIRIGENZIALE NELLE PMI TOSCANE - ACQUISTO BENI E PRESTAZIONE SERVIZI	141.764,20							0,00	141.764,20
22131	FONDO PER L'ATTIVITA' DELLA CONSIGLIERA DI PARITA' AI SENSI DELL'ART. 47, CO.1, LETT. D), DELLA LEGGE 17 MAGGIO 1999, N. 144	61010	SPESE PER IL FUNZIONAMENTO DELL'UFFICIO DELLA CONSIGLIERA REGIONALE DI PARITA'	2.740,50							0,00	2.740,50

Cap. di entrata	Descr.	Capitolo di spesa correlato	Descr.	Risorse vinc. nel risultato di amministrazione al 1/1/ 2021	Risorse vincolate applicate al bilancio dell'esercizio 2021	Entrate vincolate accertate nell'esercizio 2021	Impegni eserc. 2021 finanziati da entrate vincolate accertate nell'esercizio o da quote vincolate del risultato di amministrazione	Fondo plur. vinc. al 31/12/2021 finanziato da entrate vincolate accertate nell'esercizio o da quote vincolate del risultato di amministrazione	Cancellazione di residui attivi vincolati o eliminazione del vincolo su quote del risultato di amministrazione (+) e cancellazione di residui passivi finanziati da risorse vincolate (-) (gestione dei residui);	Cancellazione nell'esercizio 2021 di impegni finanziati dal fondo pluriennale vincolato dopo l'approvazione del rendiconto dell'esercizio 2020 non reimpegnati nell'esercizio 2021	Risorse vincolate nel bilancio al 31/12/2021	Risorse vincolate nel risultato di amministrazione al 31/12/2021
				(a)	(b)	(c)	(d)	(e)	(f)	g)	(h)=(b)+(c)-(d)-(e)+(g)	(i)=(a) +(c) -(d)-(e)-(f)+(g)
22131	FONDO PER L'ATTIVITA' DELLA CONSIGLIERA DI PARITA' AI SENSI DELL'ART. 47, CO.1., LETT. D), DELLA LEGGE 17 MAGGIO 1999, N. 144	62368	VERSAMENTO IRAP RELATIVO ALLE INDENNITA' DELLE CONSIGLIERE DI PARITA' AI SENSI DELL'ART 17, COMMA 2 DEL DL 198/2006	263,93						2,11	2,11	266,04
22148	FONDO PER I PIANI DI INNOVAZIONE SISTEMI FORMATIVI - PROGETTO LABORATORIO (ART.3 L. 12.11.88 N.492 - D.M.L. P.S. 183/II/97 DEL 1.12.97)	85780	SPESE PER INIZIATIVE DI RAFFORZAMENTO SISTEMI PROGETTI LABORATORIO L. 492/93 - FINANZIAMENTO STATALE	202.448,30					202.448,30		0,00	0,00
22149	FONDO PER OBBLIGO FORMATIVO. FINANZIAMENTI INIZIATIVE DI CUI ALL'ART. 68 COMMA 1 LETT. B) E C) E COMMA 3 LEGGE 17.05.99 N. 144	24594	COVID 19 - ASSEGNAZIONE STRAORDINARIA ALLE AZIENDE SANITARIE DI FONDI STATALI RECUPERATI A COPERTURA DISAVANZI SANITARI 2020	2.816.806,10	2.816.806,10		2.816.806,10				0,00	0,00
22149	FONDO PER OBBLIGO FORMATIVO. FINANZIAMENTI INIZIATIVE DI CUI ALL'ART. 68 COMMA 1 LETT. B) E C) E COMMA 3 LEGGE 17.05.99 N. 144	61049	OBBLIGO FORMATIVO - INIZIATIVE CON FINANZIAMENTO STATALE	247.168,08	244.640,71		244.640,71		-88.924,03		0,00	91.451,40
22149	FONDO PER OBBLIGO FORMATIVO. FINANZIAMENTI INIZIATIVE DI CUI ALL'ART. 68 COMMA 1 LETT. B) E C) E COMMA 3 LEGGE 17.05.99 N. 144	61621	L. N. 144/99 RISORSE STATALI PER IL DIRITTO DOVERE - ACQUISTO BENI E SERVIZI -	113,00							0,00	113,00
22149	FONDO PER OBBLIGO FORMATIVO. FINANZIAMENTI INIZIATIVE DI CUI ALL'ART. 68 COMMA 1 LETT. B) E C) E COMMA 3 LEGGE 17.05.99 N. 144	61637	ATTIVITA' DI CONTRASTO ALLA DISPERSIONE SCOLASTICA - FONDI STATALI - TRASFERIMENTI AD ENTI DELL'AMMINISTRAZIONE LOCALE	200.000,00	200.000,00		200.000,00				0,00	0,00
22149	FONDO PER OBBLIGO FORMATIVO. FINANZIAMENTI INIZIATIVE DI CUI ALL'ART. 68 COMMA 1 LETT. B) E C) E COMMA 3 LEGGE 17.05.99 N. 144	61972	INTERVENTI FORMATIVI IN MATERIA DI DIRITTO - DOVERE - FINANZIAMENTO STATALE	207.037,69		2.019.543,58	468.437,93	1.319.885,65	-135.405,44	805,16	232.025,16	574.468,29
22149	FONDO PER OBBLIGO FORMATIVO. FINANZIAMENTI INIZIATIVE DI CUI ALL'ART. 68 COMMA 1 LETT. B) E C) E COMMA 3 LEGGE 17.05.99 N. 144	62078	INTERVENTI FORMATIVI IN MATERIA DI DIRITTO - DOVERE - FINANZIAMENTO STATALE TRASFERIMENTI A IMPRESE	128.331,00		4.183.572,80	510.257,27	3.214.315,53	-26.824,98	1.016.608,20	1.475.608,20	1.630.764,18
22149	FONDO PER OBBLIGO FORMATIVO. FINANZIAMENTI INIZIATIVE DI CUI ALL'ART. 68 COMMA 1 LETT. B) E C) E COMMA 3 LEGGE 17.05.99 N. 144	62079	INTERVENTI FORMATIVI IN MATERIA DI DIRITTO - DOVERE (SISTEMA DUALE) - FINANZIAMENTO STATALE TRASFERIMENTI A IMPRESE	0,00		7.500,00		7.500,00	-31.631,20	120.630,60	120.630,60	152.261,80
22149	FONDO PER OBBLIGO FORMATIVO. FINANZIAMENTI INIZIATIVE DI CUI ALL'ART. 68 COMMA 1 LETT. B) E C) E COMMA 3 LEGGE 17.05.99 N. 144	62375	INTERVENTI FORMATIVI IN MATERIA DI DIRITTO - DOVERE - FINANZIAMENTO STATALE - TRASFERIMENTI A ISTITUZIONI SOCIALI PRIVATE	10.158,19		2.229.155,02	519.668,98	1.169.486,04			540.000,00	550.158,19
22149	FONDO PER OBBLIGO FORMATIVO. FINANZIAMENTI INIZIATIVE DI CUI ALL'ART. 68 COMMA 1 LETT. B) E C) E COMMA 3 LEGGE 17.05.99 N. 144	62378	INTERVENTI FORMATIVI IN MATERIA DI DIRITTO - DOVERE (SISTEMA DUALE) - FINANZIAMENTO STATALE - TRASFERIMENTI A ISTITUZIONI SOCIALI PRIVATE	25.261,20							0,00	25.261,20
22150	FONDO PER ATTIVITA' FORMATIVE NELL'APPRENDISTATO (LEGGE 17.5.99 N. 144 ART. 68) - QUOTA STATO	24594	COVID 19 - ASSEGNAZIONE STRAORDINARIA ALLE AZIENDE SANITARIE DI FONDI STATALI RECUPERATI A COPERTURA DISAVANZI SANITARI 2020	1.426.634,92	1.426.634,92		1.426.634,92				0,00	0,00

Cap. di entrata	Descr.	Capitolo di spesa correlato	Descr.	Risorse vinc. nel risultato di amministrazione al 1/1/ 2021	Risorse vincolate applicate al bilancio dell'esercizio 2021	Entrate vincolate accertate nell'esercizio 2021	Impegni eserc. 2021 finanziati da entrate vincolate accertate nell'esercizio o da quote vincolate del risultato di amministrazione	Fondo plur. vinc. al 31/12/2021 finanziato da entrate vincolate accertate nell'esercizio o da quote vincolate del risultato di amministrazione	Cancellazione di residui attivi vincolati o eliminazione del vincolo su quote del risultato di amministrazione (+) e cancellazione di residui passivi finanziati da risorse vincolate (-) (gestione dei residui);	Cancellazione nell'esercizio 2021 di impegni finanziati dal fondo pluriennale vincolato dopo l'approvazione del rendiconto dell'esercizio 2020 non reimpegnati nell'esercizio 2021	Risorse vincolate nel bilancio al 31/12/2021	Risorse vincolate nel risultato di amministrazione al 31/12/2021
				(a)	(b)	(c)	(d)	(e)	(f)	g)	(h)=(b)+(c)-(d)-(e)+(g)	(i)=(a) +(c) - (d)- (e)-(f)+(g)
22150	FONDO PER ATTIVITA' FORMATIVE NELL'APPRENDISTATO (LEGGE 17.5.99 N. 144 ART. 68) - QUOTA STATO	61047	PERSONALE A TEMPO DETERMINATO - QUOTA RETRIBUZIONE - PROGETTI SPECIALI	3.272,64							0,00	3.272,64
22150	FONDO PER ATTIVITA' FORMATIVE NELL'APPRENDISTATO (LEGGE 17.5.99 N. 144 ART. 68) - QUOTA STATO	61223	PERSONALE A TEMPO DETERMINATO - QUOTA CONTRIBUTI - PROGETTI SPECIALI	971,88							0,00	971,88
22150	FONDO PER ATTIVITA' FORMATIVE NELL'APPRENDISTATO (LEGGE 17.5.99 N. 144 ART. 68) - QUOTA STATO	61622	ATTIVITA' DI FORMAZIONE NELL'ESERCIZIO DELL'APPRENDISTATO - D.LGS 67/2011 TESTO UNICO APPRENDISTATO.	619.595,30						727.144,07	727.144,07	1.346.739,37
22150	FONDO PER ATTIVITA' FORMATIVE NELL'APPRENDISTATO (LEGGE 17.5.99 N. 144 ART. 68) - QUOTA STATO	62224	D.LGS 67/2011 TESTO UNICO APPRENDISTATO - AZIONI DI SISTEMA - TRASFERIMENTI AD AMMINISTRAZIONI CENTRALI	125.000,00		28.000,00	28.000,00			25.000,00	25.000,00	150.000,00
22150	FONDO PER ATTIVITA' FORMATIVE NELL'APPRENDISTATO (LEGGE 17.5.99 N. 144 ART. 68) - QUOTA STATO	62372	L. 144/1999 - FORMAZIONE NELL'ESERCIZIO DELL'APPRENDISTATO - ATTIVITA DI COMUNICAZIONE	88.572,00		14.900,00	14.900,00		-1.596,56		0,00	90.168,56
22150	FONDO PER ATTIVITA' FORMATIVE NELL'APPRENDISTATO (LEGGE 17.5.99 N. 144 ART. 68) - QUOTA STATO	62373	TRASFERIMENTI A IRPET PER ATTIVITA COMUNI DI STUDI E RICERCA - FONDI STATALI APPRENDISTATO	0,00		42.000,00	42.000,00				0,00	0,00
22150	FONDO PER ATTIVITA' FORMATIVE NELL'APPRENDISTATO (LEGGE 17.5.99 N. 144 ART. 68) - QUOTA STATO	62447	L. 144/99 - FORMAZIONE NELL'ESERCIZIO DELL'APPRENDISTATO. ACQUISTO SISTEMI INFORMATIVI	167,55							0,00	167,55
22150	FONDO PER ATTIVITA' FORMATIVE NELL'APPRENDISTATO (LEGGE 17.5.99 N. 144 ART. 68) - QUOTA STATO	62653	L. 144/1999 - FORMAZIONE NELL'ESERCIZIO DELL'APPRENDISTATO - ATTIVITA DI COMUNICAZIONE - TRAFERIMENTI A ISTITUZIONI SOCIALI PRIVATE	0,00		24.750,85	24.750,85				0,00	0,00
22188	FONDO NAZIONALE PER L'OCCUPAZIONE DEI DISABILI (LEGGE 12.03.1999 N. 68 - ART. 13 COMMA 4)	74005	FONDO PER IL PAGAMENTO DI RESIDUI PERENTI RELATIVI A SPESE CORRENTI FINANZIATE CON RISORSE DELLO STATO ACCANTONAMENTO FONDI VINCOLATI A SEGUITO DI ECONOMIE SU IMPEGNI PERENTI NON RIASSEGNATE - SPESE CORRENTI	116.257,81							0,00	116.257,81
22188	FONDO NAZIONALE PER L'OCCUPAZIONE DEI DISABILI (LEGGE 12.03.1999 N. 68 - ART. 13 COMMA 4)	74009	AZIONI PER LE PARI OPPORTUNITA' E L'IMPRENDITORIA FEMMINILE - PROGRAMMA PER LA PROMOZIONE E SVILUPPO DELL'IMPRENDITORIA FEMMINILE - ACQUISTO DI BENI E SERVIZI - QUOTA STATO	3.421,67							0,00	3.421,67
22190	CONCORSO DELLO STATO PER IL PROGRAMMA DI DIFFUSIONE E ASSISTENZA PER L'IMPRENDITORIA FEMMINILE (LEGGE 215/92 ART. 12)	51130	OSSERVATORI ECONOMICI - OSSERVATORIO REGIONALE DI NATURA CONGIUNTURALE SULL'ARTIGIANATO - FINANZIAMENTO STATALE	785,47							0,00	785,47
22191	CONTRIBUTO DELLO STATO PER LA REALIZZAZIONE DI UN OSSERVATORIO REGIONALE DI NATURA CONGIUNTURALE SULL'ARTIGIANATO (LEGGE 443/85)	85606	PROGETTI DI RISTRUTTURAZIONE DEGLI ENTI DI FORMAZIONE - D.M.LAVORO 173/2001 - RESTITUZIONE RISORSE NON UTILIZZATE	12.728,92							0,00	12.728,92
22193	FINANZIAMENTO STATALE A PROGETTI DI RISTRUTTURAZIONE DEGLI ENTI DI FORMAZIONE - D.M.LAVORO 173/2001	62514	L. 236/93 - INTERVENTI DI FORMAZIONE CONTINUA - TRASFERIMENTI A AA.LL.	634.202,02							0,00	634.202,02
22194	FONDO STATALE PER PROGETTI DI FORMAZIONE DI LAVORATORI OCCUPATI - D.M. LAVORO 167/2001	52927		78.188,09	78.188,09		78.188,09				0,00	0,00

Cap. di entrata	Descr.	Capitolo di spesa correlato	Descr.	Risorse vinc. nel risultato di amministrazione al 1/1/2021	Risorse vincolate applicate al bilancio dell'esercizio 2021	Entrate vincolate accertate nell'esercizio 2021	Impegni eserc. 2021 finanziati da entrate vincolate accertate nell'esercizio o da quote vincolate del risultato di amministrazione	Fondo plur. vinc. al 31/12/2021 finanziato da entrate vincolate accertate nell'esercizio o da quote vincolate del risultato di amministrazione	Cancellazione di residui attivi vincolati o eliminazione del vincolo su quote del risultato di amministrazione (+) e cancellazione di residui passivi finanziati da risorse vincolate (-) (gestione dei residui);	Cancellazione nell'esercizio 2021 di impegni finanziati dal fondo pluriennale vincolato dopo l'approvazione del rendiconto dell'esercizio 2020 non reimpegnati nell'esercizio 2021	Risorse vincolate nel bilancio al 31/12/2021	Risorse vincolate nel risultato di amministrazione al 31/12/2021
				(a)	(b)	(c)	(d)	(e)	(f)	(g)	(h)=(b)+(c)-(d)-(e)+(g)	(i)=(a)+(c)-(d)-(e)-(f)+(g)
22194	FONDO STATALE PER PROGETTI DI FORMAZIONE DI LAVORATORI OCCUPATI - D.M. LAVORO 167/2001	61055	L. 53/2000 - PROGETTI AZIENDALI/PLURIAZIENDALI DI FORMAZIONE DESTINATI AI LAVORATORI	413.667,70					-12.426,94		0,00	426.094,64
22194	FONDO STATALE PER PROGETTI DI FORMAZIONE DI LAVORATORI OCCUPATI - D.M. LAVORO 167/2001	61057	L. 53/2000 PROGETTI DI FORMAZIONE DI LAVORATORI - D.M.LAVORO 167/2001 - D.I. 136/V/04 - D.I. 349/V/2004 - D.I. 110/2007	5.511,28							0,00	5.511,28
22194	FONDO STATALE PER PROGETTI DI FORMAZIONE DI LAVORATORI OCCUPATI - D.M. LAVORO 167/2001	61784	L.53/00 - SPESE PER ASSISTENZA TECNICA - ACQUISTI B/S	12.462,50							0,00	12.462,50
22194	FONDO STATALE PER PROGETTI DI FORMAZIONE DI LAVORATORI OCCUPATI - D.M. LAVORO 167/2001	61888	L.53/00 INTERVENTI FORMATIVI DI AGGIORNAMENTO DEI MAESTRI DI SCI - TRASFERIMENTI ALLE A.A.LL.	17.200,00							0,00	17.200,00
22194	FONDO STATALE PER PROGETTI DI FORMAZIONE DI LAVORATORI OCCUPATI - D.M. LAVORO 167/2001	62189	L.53/2000 PROGETTI DI FORMAZIONE DESTINATI A LAVORATORI. TRASFERIMENTI A PERSONE FISICHE.	10.378,00		139.924,00	139.924,00				0,00	10.378,00
22199	FONDO PER INTERVENTI DI FORMAZIONE CONTINUA (LEGGE 19.7.1993 N. 236)	52927	L. 236/93 - INTERVENTI DI FORMAZIONE CONTINUA - TRASFERIMENTI A A.A.LL.	9.358,52	9.358,52		9.358,52				0,00	0,00
22206	FINANZIAMENTO PER LA REALIZZAZIONE DI ATTIVITA' DI ISTRUZIONE E FORMAZIONE PER CITTADINI EXTRACOMUNITARI NEI PAESI DI ORIGINE - FINANZIAMENTO STATALE	61245	FINANZIAMENTO PER LA REALIZZAZIONE DI ATTIVITA' DI ISTRUZIONE E FORMAZIONE PER CITTADINI EXTRACOMUNITARI NEI PAESI DI ORIGINE - FINANZIAMENTO STATALE	355.560,00					355.560,00		0,00	0,00
22218	FONDI PER INTEGRAZIONE, AGGIORNAMENTO E IMPLEMENTAZIONE BANCHE DATI GEOLOGICHE, CARTOGRAFICHE E ALFANUMERICHE - CONVENZIONE CON L'AGENZIA PER LA PROTEZIONE DELL'AMBIENTE E I SERVIZI TECNICI (APAT).	85464	INTEGRAZIONE, AGGIORNAMENTO E IMPLEMENTAZIONE DELLA BANCA DATI GEOLOGICA, CARTOGRAFICA E ALFANUMERICA DEL TERRITORIO REGIONALE - FONDI STATALI (ISPRA EX APAT) - TRASFERIMENTI CORRENTI AD ENTI ED AGENZIE REGIONALI.	10.000,00							0,00	10.000,00
22237	ACCORDO DI PROGRAMMA PER LA TUTELA DELLE ACQUE E LA GESTIONE INTEGRATA DELLE RISORSE IDRICHE STIPULATO IN DATA 19.12.2002 E RELATIVI ACCORDI ATTUATIVI - TRASFERIMENTI CORRENTI	24594	COVID 19 - ASSEGNAZIONE STRAORDINARIA ALLE AZIENDE SANITARIE DI FONDI STATALI RECUPERATI A COPERTURA DISAVANZI SANITARI 2020	320,00	320,00		320,00				0,00	0,00
22242	FINANZIAMENTO STATALE DESTINATO ALL'INCENTIVAZIONE DELL'ASSOCIAZIONISMO COMUNALE MEDIANTE UNIONE DI COMUNI	11167	INCENTIVAZIONE DELL'ASSOCIAZIONISMO COMUNALE MEDIANTE UNIONI DI COMUNI	0,00		4.930.313,65	4.930.313,65				0,00	0,00
22247	FINANZIAMENTO APQ "COMPETITIVITA' DEI TERRITORI E DELLE IMPRESE" II ATTO INTEGRATIVO - TRASFERIMENTI CORRENTI (DEL. CIPE 35/2005)	53090	STRUTTURE COMPLEMENTARI TURISTICHE. FONDO AREE SOTTOUTILIZZATE. II ACCORDO INTEGRATIVO. APQ "COMPETITIVITA' TERRITORI E IMPRESE. ASSISTENZA TECNICA. DEL. CIPE 35/2005	20.875,00					20.875,00		0,00	0,00
22248	PROGRAMMA DI MISURE ED INTERVENTI SU UTENZE ENERGETICHE PUBBLICHE - DM 22 DICEMBRE 2006	24594	COVID 19 - ASSEGNAZIONE STRAORDINARIA ALLE AZIENDE SANITARIE DI FONDI STATALI RECUPERATI A COPERTURA DISAVANZI SANITARI 2020	229.157,23	229.157,23		229.157,23				0,00	0,00

Cap. di entrata	Descr.	Capitolo di spesa correlato	Descr.	Risorse vinc. nel risultato di amministrazione al 1/1/ 2021	Risorse vincolate applicate al bilancio dell'esercizio 2021	Entrate vincolate accertate nell'esercizio 2021	Impegni eserc. 2021 finanziati da entrate vincolate accertate nell'esercizio o da quote vincolate del risultato di amministrazione	Fondo plur. vinc. al 31/12/2021 finanziato da entrate vincolate accertate nell'esercizio o da quote vincolate del risultato di amministrazione	Cancellazione di residui attivi vincolati o eliminazione del vincolo su quote del risultato di amministrazione (+) e cancellazione di residui passivi finanziati da risorse vincolate (-) (gestione dei residui);	Cancellazione nell'esercizio 2021 di impegni finanziati dal fondo pluriennale vincolato dopo l'approvazione del rendiconto dell'esercizio 2020 non reimpegnati nell'esercizio 2021	Risorse vincolate nel bilancio al 31/12/2021	Risorse vincolate nel risultato di amministrazione al 31/12/2021
				(a)	(b)	(c)	(d)	(e)	(f)	g)	(h)=(b)+(c)-(d)-(e)+(g)	(i)=(a) +(c) -(d)-(e)-(f)+(g)
22249	CONTRIBUTO DELLO STATO PER LA REALIZZAZIONE DEL PROGETTO PROBIO - DEL. CIPE 15.02.2000 N. 27	24594	COVID 19 - ASSEGNAZIONE STRAORDINARIA ALLE AZIENDE SANITARIE DI FONDI STATALI RECUPERATI A COPERTURA DISAVANZI SANITARI 2020	20.000,00	20.000,00		20.000,00				0,00	0,00
22249	CONTRIBUTO DELLO STATO PER LA REALIZZAZIONE DEL PROGETTO PROBIO - DEL. CIPE 15.02.2000 N. 27	41063	PROGRAMMA NAZIONALE BIOCOMBUSTIBILI FONDI 2004 - CERTIFICAZIONE DELLE FILIERE BIOENERGETICHE - DEL. CIPE 15.02.2000 N. 27	16.000,00							0,00	16.000,00
22263	FONDO PER INTERVENTI DI FORMAZIONE CONTINUA (L. 19/07/1993 N. 236)	52927	L. 236/93 - INTERVENTI DI FORMAZIONE CONTINUA - TRASFERIMENTI A AA.LL.	516.293,53	516.293,53		516.293,53				0,00	0,00
22263	FONDO PER INTERVENTI DI FORMAZIONE CONTINUA (L. 19/07/1993 N. 236)	61564	L. 236-93 INTERVENTI URGENTI A SOSTEGNO DELL'OCCUPAZIONE - FINANZIAMENTO STATALE	1.374.586,49					-182.408,63		0,00	1.556.995,12
22263	FONDO PER INTERVENTI DI FORMAZIONE CONTINUA (L. 19/07/1993 N. 236)	61812	L. 236/93 INTERVENTI INDIVIDUALI A SOSTEGNO DELL'OCCUPAZIONE	51.957,00							0,00	51.957,00
22263	FONDO PER INTERVENTI DI FORMAZIONE CONTINUA (L. 19/07/1993 N. 236)	61887	L.236/93 - COFINANZIAMENTO A PROGETTI FORMATIVI IN MATERIA DI SICUREZZA SUI LUOGHI DI LAVORO	14.980,90					-11.454,23		0,00	26.435,13
22263	FONDO PER INTERVENTI DI FORMAZIONE CONTINUA (L. 19/07/1993 N. 236)	61889	LEGGE 236/93 VOUCHER INDIVIDUALI PER LAVORATORI DEI SETTORI TERZIARIO E TURISTICO	44.070,00							0,00	44.070,00
22267	POR OB.2 FSE 2007-2013 COFINANZIAMENTO STATALE - ENTRATE DI PARTE CORRENTE	62660	RIPRISTINO RISORSE OVERBOOKING AI SENSI DELLA DGR 1472/2019. INTERVENTI STRAORDINARI DI FORMAZIONE DI CUI ALL'ART. 11 COMMA 7 DEL D. LGS. 81/2008	1.489.983,79							0,00	1.489.983,79
22267	POR OB.2 FSE 2007-2013 COFINANZIAMENTO STATALE - ENTRATE DI PARTE CORRENTE	62662	RIPRISTINO RISORSE OVERBOOKING AI SENSI DELLA DGR 1472/2019. INTERVENTI FORMATIVI IN MATERIA DI DIRITTO - DOVERE (L. 144/1999)	949.381,36							0,00	949.381,36
22267	POR OB.2 FSE 2007-2013 COFINANZIAMENTO STATALE - ENTRATE DI PARTE CORRENTE	62663	RIPRISTINO RISORSE OVERBOOKING AI SENSI DELLA DGR 1472/2019. INTERVENTI PER LA FORMAZIONE CONTINUA ALLE IMPRESE (L. 236/1993)	1.135.825,74							0,00	1.135.825,74
22267	POR OB.2 FSE 2007-2013 COFINANZIAMENTO STATALE - ENTRATE DI PARTE CORRENTE	62665	RIPRISTINO RISORSE OVERBOOKING AI SENSI DELLA DGR 1472/2019. INTERVENTI FORMATIVI IN MATERIA DI DIRITTO - DOVERE (L. 53/2003) - V	1.480.349,75							0,00	1.480.349,75
22269	FINANZIAMENTO APQ COMPETITIVITA' DEI TERRITORI E DELLE IMPRESE - III ACCORDO INTEGRATIVO - TRASFERIMENTI CORRENTI (DELIBERA CIPE 3/06)	53101	STRUTTURE COMPLEMENTARI TURISTICHE. FONDO AREE SOTTOUTILIZZATE. III ACCORDO INTEGRATIVO APQ. "COMPETITIVITA' TERRITORI E IMPRESE". ASSISTENZA TECNICA. DEL. CIPE 3/2006	40.822,48					40.822,48		0,00	0,00
22274	FINANZIAMENTO DEL PIANO STRAORDINARIO DI INTERVENTO PER LO SVILUPPO DEL SISTEMA TERRITORIALE DEI SERVIZI EDUCATIVI PER LA PRIMA INFANZIA	61443	CONTRIBUTI PER SPESE DI GESTIONE RELATIVE A SERVIZI EDUCATIVI PER LA PRIMA INFANZIA - TRASFERIMENTI E.E.LL.	99.229,01	99.229,01		99.229,01				0,00	0,00

Cap. di entrata	Descr.	Capitolo di spesa correlato	Descr.	Risorse vinc. nel risultato di amministrazione al 1/1/ 2021	Risorse vincolate applicate al bilancio dell'esercizio 2021	Entrate vincolate accertate nell'esercizio 2021	Impegni eserc. 2021 finanziati da entrate vincolate accertate nell'esercizio o da quote vincolate del risultato di amministrazione	Fondo plur. vinc. al 31/12/2021 finanziato da entrate vincolate accertate nell'esercizio o da quote vincolate del risultato di amministrazione	Cancellazione di residui attivi vincolati o eliminazione del vincolo su quote del risultato di amministrazione (+) e cancellazione di residui passivi finanziati da risorse vincolate (-) (gestione dei residui);	Cancellazione nell'esercizio 2021 di impegni finanziati dal fondo pluriennale vincolato dopo l'approvazione del rendiconto dell'esercizio 2020 non reimpegnati nell'esercizio 2021	Risorse vincolate nel bilancio al 31/12/2021	Risorse vincolate nel risultato di amministrazione al 31/12/2021
				(a)	(b)	(c)	(d)	(e)	(f)	g)	(h)=(b)+(c)-(d)-(e)+(g)	(i)=(a) +(c) -(d)-(e)-(f)+(g)
22274	FINANZIAMENTO DEL PIANO STRAORDINARIO DI INTERVENTO PER LO SVILUPPO DEL SISTEMA TERRITORIALE DEI SERVIZI EDUCATIVI PER LA PRIMA INFANZIA	61545	AMPLIAMENTO RETE SCUOLE MATERNE STATALI	166.657,17							0,00	166.657,17
22275	FONDO STATALE PER LE POLITICHE GIOVANILI	21054	POLITICHE GIOVANILI - TRASFERIMENTO AD ALTRI SOGGETTI - SPESE CORRENTI	70,40		572.368,00	211.184,00	361.184,00		77.267,38	77.267,38	77.337,78
22275	FONDO STATALE PER LE POLITICHE GIOVANILI	21055	POLITICHE GIOVANILI - TRASFERIMENTO AD ENTI PUBBLICI - SPESE CORRENTI	7.100,00							0,00	7.100,00
22275	FONDO STATALE PER LE POLITICHE GIOVANILI	24594	COVID 19 - ASSEGNAZIONE STRAORDINARIA ALLE AZIENDE SANITARIE DI FONDI STATALI RECUPERATI A COPERTURA DISAVANZI SANITARI 2020	5.200,00	5.200,00		5.200,00				0,00	0,00
22275	FONDO STATALE PER LE POLITICHE GIOVANILI	52927	L. 236/93 - INTERVENTI DI FORMAZIONE CONTINUA - TRASFERIMENTI A A.A.LL.	3.421,67	3.421,67		3.421,67				0,00	0,00
22275	FONDO STATALE PER LE POLITICHE GIOVANILI	74009	ACCANTONAMENTO FONDI VINCOLATI A SEGUITO DI ECONOMIE SU IMPEGNI PERENTI NON RIASSEGNATE - SPESE CORRENTI	4.578,33							0,00	4.578,33
22278	LR. 17/99 - PROGETTO SEENET II - UNA RETE DI COOPERAZIONE TRANSLOCALE TRA ITALIA E SUD EST EUROPA - COFINANZIAMENTO MINISTERO AFFARI ESTERI	62671	L.53/00 - ATTIVITA' DI FORMAZIONE DIRETTA AI LAVORATORI - TRASFERIMENTI A AALL	78.188,09	78.188,09		78.188,09				0,00	0,00
22278	LR. 17/99 - PROGETTO SEENET II - UNA RETE DI COOPERAZIONE TRANSLOCALE TRA ITALIA E SUD EST EUROPA - COFINANZIAMENTO MINISTERO AFFARI ESTERI	74005	FONDO PER IL PAGAMENTO DI RESIDUI PERENTI RELATIVI A SPESE CORRENTI FINANZIATE CON RISORSE DELLO STATO	932.354,74	678.166,91						678.166,91	932.354,74
22278	LR. 17/99 - PROGETTO SEENET II - UNA RETE DI COOPERAZIONE TRANSLOCALE TRA ITALIA E SUD EST EUROPA - COFINANZIAMENTO MINISTERO AFFARI ESTERI	74009	ACCANTONAMENTO FONDI VINCOLATI A SEGUITO DI ECONOMIE SU IMPEGNI PERENTI NON RIASSEGNATE - SPESE CORRENTI	901.928,88							0,00	901.928,88
22283	FINANZIAMENTO STATALE PER ATTIVITA' DI MONITORAGGIO E STUDIO IN MATERIA DI TUTELA DELLE ACQUE DALL'INQUINAMENTO	24594	COVID 19 - ASSEGNAZIONE STRAORDINARIA ALLE AZIENDE SANITARIE DI FONDI STATALI RECUPERATI A COPERTURA DISAVANZI SANITARI 2020	3.000,00	3.000,00		3.000,00				0,00	0,00
22283	FINANZIAMENTO STATALE PER ATTIVITA' DI MONITORAGGIO E STUDIO IN MATERIA DI TUTELA DELLE ACQUE DALL'INQUINAMENTO	42146	MONITORAGGIO E STUDI PER LA TUTELA DELLE ACQUE DALL'INQUINAMENTO (D.LGS. 152/2006) - FINANZIAMENTO STATALE	17.894,13	17.894,13		17.894,13				0,00	0,00
22283	FINANZIAMENTO STATALE PER ATTIVITA' DI MONITORAGGIO E STUDIO IN MATERIA DI TUTELA DELLE ACQUE DALL'INQUINAMENTO	42373	SPESE DI INVESTIMENTO PER IMPIANTI E ATTREZZATURE PER IL MONITORAGGIO DELLA RISORSA IDRICA	229,99							0,00	229,99

Cap. di entrata	Descr.	Capitolo di spesa correlato	Descr.	Risorse vinc. nel risultato di amministrazione al 1/1/ 2021	Risorse vincolate applicate al bilancio dell'esercizio 2021	Entrate vincolate accertate nell'esercizio 2021	Impegni eserc. 2021 finanziati da entrate vincolate accertate nell'esercizio o da quote vincolate del risultato di amministrazione	Fondo plur. vinc. al 31/12/2021 finanziato da entrate vincolate accertate nell'esercizio o da quote vincolate del risultato di amministrazione	Cancellazione di residui attivi vincolati o eliminazione del vincolo su quote del risultato di amministrazione (+) e cancellazione di residui passivi finanziati da risorse vincolate (-) (gestione dei residui);	Cancellazione nell'esercizio 2021 di impegni finanziati dal fondo pluriennale vincolato dopo l'approvazione del rendiconto dell'esercizio 2020 non reimpegnati nell'esercizio 2021	Risorse vincolate nel bilancio al 31/12/2021	Risorse vincolate nel risultato di amministrazione al 31/12/2021
				(a)	(b)	(c)	(d)	(e)	(f)	g)	(h)=(b)+(c)-(d)-(e)+(g)	(i)=(a) +(c) -(d)-(e)-(f)+(g)
22283	FINANZIAMENTO STATALE PER ATTIVITA' DI MONITORAGGIO E STUDIO IN MATERIA DI TUTELA DELLE ACQUE DALL'INQUINAMENTO	42624	PROGRAMMAZIONE LIFE+ - PROGETTO REWAT. SPESE PER IL MONITORAGGIO QUANTITATIVO DELLE ACQUE. QUOTA PARTE RT FINANZIATA CON RISORSE STATALI PER LA TUTELA DELLE RISORSE IDRICHE	1.881,13	292,13						292,13	1.881,13
22283	FINANZIAMENTO STATALE PER ATTIVITA' DI MONITORAGGIO E STUDIO IN MATERIA DI TUTELA DELLE ACQUE DALL'INQUINAMENTO	42734	SPESE PER PRESTAZIONI PROFESSIONALI RELATIVE A MONITORAGGI E STUDI PER LA TUTELA DELLE ACQUE DALL'INQUINAMENTO (D.LGS.152/2006)	23.594,30	23.594,30			23.594,30	-365,98	349,41	349,41	715,39
22286	TRASFERIMENTI STATALI PER ONERI PERSONALE CFS TRANSITATO NEI RUOLI DEGLI ENTI LOCALI	52377	TRASFERIMENTO RISORSE AGLI ENTI LOCALI PER RIMBORSO SPESE PERSONALE CORPO FORESTALE DELLO STATO	0,00		101.982,55	101.982,55				0,00	0,00
22288	FINANZIAMENTO STATALE PER INTERVENTI REGIONALI A FAVORE DEL COMMERCIO.	24594	COVID 19 - ASSEGNAZIONE STRAORDINARIA ALLE AZIENDE SANITARIE DI FONDI STATALI RECUPERATI A COPERTURA DISAVANZI SANITARI 2020	957.539,04	957.539,04		957.539,04				0,00	0,00
22288	FINANZIAMENTO STATALE PER INTERVENTI REGIONALI A FAVORE DEL COMMERCIO.	53113	OSSERVATORI ECONOMICI SUL COMMERCIO - PROGRAMMA DI MONITORAGGIO, STUDI, RICERCHE E SEMINARI INFORMATIVI PER LA QUALIFICAZIONE DELLA RETE TOSCANA.	35.228,00		854.299,89			854.299,89		854.299,89	35.228,00
22291	RISORSE STATALI PER RIMBORSO DATORI DI LAVORO VOLONTARI IMPIEGATI IN ATTIVITA' DI PROTEZIONE CIVILE (DPR 194/2001)	11229	BENEFICI NORMATIVI D.LGS. 1/2018 - RISORSE STATALI PER DATORI DI LAVORO PRIVATI	5.567,85	5.567,85	4.726,70	10.294,55				0,00	0,00
22291	RISORSE STATALI PER RIMBORSO DATORI DI LAVORO VOLONTARI IMPIEGATI IN ATTIVITA' DI PROTEZIONE CIVILE (DPR 194/2001)	11230	BENEFICI NORMATIVI D.LGS. 1/2018 - RISORSE STATALI PER ENTI CENTRALI	141,02	141,02		141,02				0,00	0,00
22291	RISORSE STATALI PER RIMBORSO DATORI DI LAVORO VOLONTARI IMPIEGATI IN ATTIVITA' DI PROTEZIONE CIVILE (DPR 194/2001)	11241	BENEFICI NORMATIVI D.LGS. 1/2018 - RISORSE STATALI PER ENTI LOCALI	1.382,06	1.382,06	84,24	1.466,30				0,00	0,00
22291	RISORSE STATALI PER RIMBORSO DATORI DI LAVORO VOLONTARI IMPIEGATI IN ATTIVITA' DI PROTEZIONE CIVILE (DPR 194/2001)	11243	BENEFICI NORMATIVI D.LGS. 1/2018 - RISORSE STATALI PER ORGANIZZAZIONI DI VOLONTARIATO	387,81	387,81	24.445,17	24.832,98				0,00	0,00
22295	FONDI INTERVENTI STRAORDINARI DI FORMAZIONE AI SENSI DELL'ART. 11 COMMA 7, DLGS 81/2008 IN MATERIA DI SALUTE E SICUREZZA SUI LUOGHI DI LAVORO	61501	INTERVENTI STRAORDINARI DI FORMAZIONE AI SENSI DELL'ART. 11 COMMA 7 DEL DLGS 81/2008 IN MATERIA DI SALUTE E SICUREZZA SUI LUOGHI DI LAVORO	157.987,08						71.406,92	71.406,92	229.394,00
22319	PROGETTO BRASIL PROXIMO - TRASFERIMENTI CORRENTI PER IL TRAMITE DI REGIONE UMBRIA	12180	PROGETTO BRASIL PROXIMO - TRASFERIMENTI ALLO STATO E AD ALTRI ENTI DEL SETTORE STATALE	17.000,00							0,00	17.000,00
22319	PROGETTO BRASIL PROXIMO - TRASFERIMENTI CORRENTI PER IL TRAMITE DI REGIONE UMBRIA	74005	FONDO PER IL PAGAMENTO DI RESIDUI PERENTI RELATIVI A SPESE CORRENTI FINANZIATE CON RISORSE DELLO STATO	38.101,25							0,00	38.101,25

Cap. di entrata	Descr.	Capitolo di spesa correlato	Descr.	Risorse vinc. nel risultato di amministrazione al 1/1/ 2021	Risorse vincolate applicate al bilancio dell'esercizio 2021	Entrate vincolate accertate nell'esercizio 2021	Impegni eserc. 2021 finanziati da entrate vincolate accertate nell'esercizio o da quote vincolate del risultato di amministrazione	Fondo plur. vinc. al 31/12/2021 finanziato da entrate vincolate accertate nell'esercizio o da quote vincolate del risultato di amministrazione	Cancellazione di residui attivi vincolati o eliminazione del vincolo su quote del risultato di amministrazione (+) e cancellazione di residui passivi finanziati da risorse vincolate (-) (gestione dei residui);	Cancellazione nell'esercizio 2021 di impegni finanziati dal fondo pluriennale vincolato dopo l'approvazione del rendiconto dell'esercizio 2020 non reimpegnati nell'esercizio 2021	Risorse vincolate nel bilancio al 31/12/2021	Risorse vincolate nel risultato di amministrazione al 31/12/2021
				(a)	(b)	(c)	(d)	(e)	(f)	g)	(h)=(b)+(c)-(d)-(e)+(g)	(i)=(a) +(c) - (d)- (e)-(f)+(g)
22324	AZIONE DI SISTEMA WELFARE TO WORK PER LE POLITICHE DI RE-IMPIEGO	74005	FONDO PER IL PAGAMENTO DI RESIDUI PERENTI RELATIVI A SPESE CORRENTI FINANZIATE CON RISORSE DELLO STATO	6.628,21							0,00	6.628,21
22325	FINANZIAMENTO LINEE D'INTERVENTO A.1) E C.1) A FAVORE DELL'INFANZIA NELL'AMBITO DEL FONDO PER LE POLITICHE RELATIVE AI DIRITTI E ALLE PARI OPPORTUNITA'.	61583	INTERVENTI PER FAVORIRE LA CONCILIAZIONE DEI TEMPI DI VITA E DI LAVORO - LINEE DI INTERVENTO A.1) E C.1) A FAVORE DELL'INFANZIA - TRASFERIMENTI EELL. - FINANZIAMENTO STATALE.	279.338,53							0,00	279.338,53
22328	FINANZIAMENTO LINEA DI INTERVENTO D.1) INERENTE LA PROMOZIONE DI MODALITA' ORGANIZZATIVE CHE AGEVOLINO LA CONCILIAZIONE DEI TEMPI DI VITA E LAVORO NELL'AMBITO DEL FONDO PER LE POLITICHE RELATIVE AI DIRITTI E ALLE PARI OPPORTUNITA'.	61585	INTERVENTI PER FAVORIRE LA CONCILIAZIONE DEI TEMPI DI VITA E DI LAVORO - FINANZIAMENTO STATALE	29.430,00							0,00	29.430,00
22334	INDAGINI DI MICROZONAZIONE SISMICA OPCM 3907/2011	11266	SPESE PER INDAGINI DI MICROZONAZIONE SISMICA - OPCM 3907/2010	4.145,33							0,00	4.145,33
22335	TRASFERIMENTI DELLO STATO PER GLI ONERI DI SERVIZIO PUBBLICO PER IL TRASPORTO DI CABOTAGGIO MARITTIMO PER GARANTIRE LA CONTINUITA' TERRITORIALE CON L'ARCIPELAGO TOSCANO .	32062	RISORSE RELATIVE AL CONTRATTO DI SERVIZIO INERENTE LA COPERTURA DEGLI ONERI DI SERVIZIO PUBBLICO PER L'ATTIVITA' DI TRASPORTO DI CABOTAGGIO MARITTIMO ATTA A GARANTIRE LA CONTINUITA' TERRITORIALE CON L'ARCIPELAGO TOSCANO.	0,00		13.005.441,00	13.005.441,00				0,00	0,00
22341	ACCORDO DI CUI AL DM 16 OTTOBRE 2006 - PROGRAMMA DI FINANZIAMENTI PER IL MIGLIORAMENTO DELLA QUALITA' DELL'ARIA - ENTRATE STATALI CORRENTI	42410	ACCORDO DI CUI AL DM 16 OTTOBRE 2006 - PROGRAMMA DI FINANZIAMENTI PER IL MIGLIORAMENTO DELLA QUALITA' DELL'ARIA - SPESE CORRENTI	4.360,00							0,00	4.360,00
22344	SERVIZIO FITOSANITARIO REGIONALE - ENTRATE STATALI MIPAAF PER POTENZIAMENTO SERVIZI FITOSANITARI REGIONALI	24594	COVID 19 - ASSEGNAZIONE STRAORDINARIA ALLE AZIENDE SANITARIE DI FONDI STATALI RECUPERATI A COPERTURA DISAVANZI SANITARI 2020	128,49	128,49		128,49				0,00	0,00
22344	SERVIZIO FITOSANITARIO REGIONALE - ENTRATE STATALI MIPAAF PER POTENZIAMENTO SERVIZI FITOSANITARI REGIONALI	52451	SERVIZIO FITOSANITARIO REGIONALE - FONDI MIPAAF PER POTENZIAMENTO SERVIZIO	60.404,50		294.528,57					294.528,57	354.933,07
22344	SERVIZIO FITOSANITARIO REGIONALE - ENTRATE STATALI MIPAAF PER POTENZIAMENTO SERVIZI FITOSANITARI REGIONALI	52456	PROGETTO FITOSANITARIO - RETRIBUZIONI	72.601,29					72.601,29		0,00	0,00
22344	SERVIZIO FITOSANITARIO REGIONALE - ENTRATE STATALI MIPAAF PER POTENZIAMENTO SERVIZI FITOSANITARI REGIONALI	52457	PROGETTO FITOSANITARIO - ONERI RIFLESSI	11.076,86					11.076,86		0,00	0,00
22344	SERVIZIO FITOSANITARIO REGIONALE - ENTRATE STATALI MIPAAF PER POTENZIAMENTO SERVIZI FITOSANITARI REGIONALI	52458	PROGETTO FITOSANITARIO - QUOTA IRAP	3.485,39					3.485,39		0,00	0,00

Cap. di entrata	Descr.	Capitolo di spesa correlato	Descr.	Risorse vinc. nel risultato di amministrazione al 1/1/ 2021	Risorse vincolate applicate al bilancio dell'esercizio 2021	Entrate vincolate accertate nell'esercizio 2021	Impegni eserc. 2021 finanziati da entrate vincolate accertate nell'esercizio o da quote vincolate del risultato di amministrazione	Fondo plur. vinc. al 31/12/2021 finanziato da entrate vincolate accertate nell'esercizio o da quote vincolate del risultato di amministrazione	Cancellazione di residui attivi vincolati o eliminazione del vincolo su quote del risultato di amministrazione (+) e cancellazione di residui passivi finanziati da risorse vincolate (-) (gestione dei residui);	Cancellazione nell'esercizio 2021 di impegni finanziati dal fondo pluriennale vincolato dopo l'approvazione del rendiconto dell'esercizio 2020 non reimpegnati nell'esercizio 2021	Risorse vincolate nel bilancio al 31/12/2021	Risorse vincolate nel risultato di amministrazione al 31/12/2021
				(a)	(b)	(c)	(d)	(e)	(f)	g)	(h)=(b)+(c)-(d)-(e)+(g)	(i)=(a) +(c) -(d)-(e)-(f)+(g)
22344	SERVIZIO FITOSANITARIO REGIONALE - ENTRATE STATALI MIPAAF PER POTENZIAMENTO SERVIZI FITOSANITARI REGIONALI	52469	ATTIVITA' FORMATIVE RIVOLTE AL PERSONALE DEL SERVIZIO FITOSANITARIO REGIONALE.	30,00							0,00	30,00
22344	SERVIZIO FITOSANITARIO REGIONALE - ENTRATE STATALI MIPAAF PER POTENZIAMENTO SERVIZI FITOSANITARI REGIONALI	52553	SERVIZIO FITOSANITARIO REGIONALE - FONDI MIPAAF PER POTENZIAMENTO SERVIZIO - TRASFERIMENTO FONDI PER ACCORDI DI COLLABORAZIONE CON ENTI PUBBLICI	14.252,40		373.483,45	153.775,14	219.708,31			0,00	14.252,40
22344	SERVIZIO FITOSANITARIO REGIONALE - ENTRATE STATALI MIPAAF PER POTENZIAMENTO SERVIZI FITOSANITARI REGIONALI	52740	SERVIZIO FITOSANITARIO REGIONALE - FONDI MIPAAF PER POTENZIAMENTO SERVIZIO - ACQUISTO BENI E MATERIALE DI CONSUMO			46.164,27	15.370,78				30.793,49	30.793,49
22347	FINANZIAMENTI STATALI PER PROGETTI PER IL SOSTEGNO ALLE VITTIME DI TRATTA, VIOLENZA E GRAVE SFRUTTAMENTO	22068	PROGETTI PER IL SOSTEGNO ALLE VITTIME DI TRATTA, VIOLENZA E GRAVE SFRUTTAMENTO - TRASFERIMENTI AI SOGGETTI BENEFICIARI	42.560,02							0,00	42.560,02
22347	FINANZIAMENTI STATALI PER PROGETTI PER IL SOSTEGNO ALLE VITTIME DI TRATTA, VIOLENZA E GRAVE SFRUTTAMENTO	22110	PROGETTI PER IL SOSTEGNO ALLE VITTIME DI TRATTA, VIOLENZA E GRAVE SFRUTTAMENTO - ACQUISIZIONE BENI E SERVIZI	560,44							0,00	560,44
22359	TRASFERIMENTI PER REALIZZAZIONE INTERNET FESTIVAL DA ENTI DI CUI AL PROTOCOLLO APPROVATO CON DGR 307 DEL 16.4.2012	13179	REALIZZAZIONE INTERNET FESTIVAL - TRASFERIMENTI	0,00		169.700,00	169.700,00				0,00	0,00
22360	INDAGINI DI MICROZONAZIONE SISMICA - ART. 11 D.L. 39/2009	11294	SPESE PER INDAGINI DI MICROZONAZIONE SISMICA - ART. 11 D.L. 39/2009	55.879,22		670.056,34		661.523,64		11.764,01	20.296,71	76.175,93
22360	INDAGINI DI MICROZONAZIONE SISMICA - ART. 11 D.L. 39/2009	11402	PROGETTO RIDUZIONE DEL RISCHIO SISMICO - QUOTA RETRIBUZIONE.	29.649,21	18.568,25						18.568,25	29.649,21
22360	INDAGINI DI MICROZONAZIONE SISMICA - ART. 11 D.L. 39/2009	11403	PROGETTO RIDUZIONE RISCHIO SISMICO - QUOTA ONERI	10.830,32	3.496,24						3.496,24	10.830,32
22360	INDAGINI DI MICROZONAZIONE SISMICA - ART. 11 D.L. 39/2009	11404	PROGETTO RIDUZIONE RISCHIO SISMICO - QUOTA IRAP	3.567,43	1.193,14						1.193,14	3.567,43
22360	INDAGINI DI MICROZONAZIONE SISMICA - ART. 11 D.L. 39/2009	74005	FONDO PER IL PAGAMENTO DI RESIDUI PERENTI RELATIVI A SPESE CORRENTI FINANZIATE CON RISORSE DELLO STATO ACCANTONAMENTO FONDI VINCOLATI A SEGUITO DI ECONOMIE SU IMPEGNI PERENTI NON RIASSEGNATE - SPESE CORRENTI	6.229,63							0,00	6.229,63
22360	INDAGINI DI MICROZONAZIONE SISMICA - ART. 11 D.L. 39/2009	74009	PROGETTI DI ECCELLENZA PER LO SVILUPPO E LA PROMOZIONE DEL SISTEMA TURISTICO NAZIONALE. ACCORDO DI PROGRAMMA PER PROGETTO IN ETRURIA ATTIVITA' DI COMUNICAZIONE	9.705,06					3.780,14		0,00	9.705,06
22361	FONDI STATALI PER PROGETTO DI ECCELLENZA "IN ETRURIA"	53212	PROGETTI DI ECCELLENZA PER LO SVILUPPO E LA PROMOZIONE DEL SISTEMA TURISTICO NAZIONALE. ACCORDO DI PROGRAMMA PER PROGETTO IN ETRURIA ATTIVITA' DI COMUNICAZIONE	3.780,14							0,00	0,00
22362	FONDI STATALI PER PROGETTO DI ECCELLENZA "LA TOSCANA DELLA VIA FRANCIGENA"	53132	PROGETTI DI ECCELLENZA PER LO SVILUPPO E LA PROMOZIONE DEL SISTEMA TURISTICO NAZIONALE. ACCORDO DI PROGRAMMA PER PROGETTO "LA TOSCANA DELLA VIA FRANCIGENA". ASSISTENZA TECNICA.	0,00		8.532,36	8.532,36				0,00	0,00

Cap. di entrata	Descr.	Capitolo di spesa correlato	Descr.	Risorse vinc. nel risultato di amministrazione al 1/1/2021	Risorse vincolate applicate al bilancio dell'esercizio 2021	Entrate vincolate accertate nell'esercizio 2021	Impegni eserc. 2021 finanziati da entrate vincolate accertate nell'esercizio o da quote vincolate del risultato di amministrazione	Fondo plur. vinc. al 31/12/2021 finanziato da entrate vincolate accertate nell'esercizio o da quote vincolate del risultato di amministrazione	Cancellazione di residui attivi vincolati o eliminazione del vincolo su quote del risultato di amministrazione (+) e cancellazione di residui passivi finanziati da risorse vincolate (-) (gestione dei residui);	Cancellazione nell'esercizio 2021 di impegni finanziati dal fondo pluriennale vincolato dopo l'approvazione del rendiconto dell'esercizio 2020 non reimpegnati nell'esercizio 2021	Risorse vincolate nel bilancio al 31/12/2021	Risorse vincolate nel risultato di amministrazione al 31/12/2021
				(a)	(b)	(c)	(d)	(e)	(f)	g)	(h)=(b)+(c)-(d)-(e)+(g)	(i)=(a)+(c)-(d)-(e)-(f)+(g)
22362	FONDI STATALI PER PROGETTO DI ECCELLENZA "LA TOSCANA DELLA VIA FRANCIGENA"	53133	PROGETTI DI ECCELLENZA PER LO SVILUPPO E LA PROMOZIONE DEL SISTEMA TURISTICO NAZIONALE. ACCORDO DI PROGRAMMA PER PROGETTO "LA TOSCANA DELLA VIA FRANCIGENA". TRASFERIMENTI A ENTI LOCALI	220.000,00					220.000,00		0,00	0,00
22362	FONDI STATALI PER PROGETTO DI ECCELLENZA "LA TOSCANA DELLA VIA FRANCIGENA"	53134	PROGETTI DI ECCELLENZA PER LO SVILUPPO E LA PROMOZIONE DEL SISTEMA TURISTICO NAZIONALE. ACCORDO DI PROGRAMMA PER PROGETTO "LA TOSCANA DELLA VIA FRANCIGENA". TRASFERIMENTI A ENTI PRIVATI SENZA FINI DI LUCRO	50.000,00					50.000,00		0,00	0,00
22367	OPCM N. 3924 DEL 18/02/2011 RESTITUZIONE SPESE ANTICIPATE DALLA REGIONE TOSCANA - SETTORE SISTEMA REGIONALE DI PROTEZIONE CIVILE PER L'ACCOGLIENZA MIGRANTI APRILE 2011	11302	SPESE PER ATTIVITA' GENERALI DI PROTEZIONE CIVILE	19.558,58							0,00	19.558,58
22372	FINANZIAMENTO STATALE - SIP - SISTEMA INFORMATIVO NAZIONALE SU INTERVENTI E SERVIZI SOCIALI FINALIZZATI AL CONTRASTO DELLA POVERTA' E DELL'ESCLUSIONE SOCIALE	22099	SIP - SISTEMA INFORMATIVO NAZIONALE SU INTERVENTI E SERVIZI SOCIALI FINALIZZATO AL CONTRASTO DELLA POVERTA' E DELL'ESCLUSIONE SOCIALE - TRASFERIMENTO AD ENTI PUBBLICI	119.000,00							0,00	119.000,00
22372	FINANZIAMENTO STATALE - SIP - SISTEMA INFORMATIVO NAZIONALE SU INTERVENTI E SERVIZI SOCIALI FINALIZZATI AL CONTRASTO DELLA POVERTA' E DELL'ESCLUSIONE SOCIALE	22100	SIP - SISTEMA INFORMATIVO NAZIONALE SU INTERVENTI E SERVIZI SOCIALI FINALIZZATO AL CONTRASTO DELLA POVERTA' E DELL'ESCLUSIONE SOCIALE - TRASFERIMENTO AD ALTRI SOGGETTI	25.000,00							0,00	25.000,00
22373	FONDI STATALI PROGETTI DI ECCELLENZA PER LO SVILUPPO E LA PROMOZIONE DEL SISTEMA TURISTICO NAZIONALE. ACCORDO DI PROGRAMMA PER PROGETTO "MICE IN ITALIA"	53143	PROGETTI DI ECCELLENZA PER LO SVILUPPO E LA PROMOZIONE DEL SISTEMA TURISTICO NAZIONALE. PROGETTO "MICE IN ITALIA" ACCORDO DI PROGRAMMA. ALTRI COSTI DEL PERSONALE MISSIONI	1.500,00					1.500,00		0,00	0,00
22374	FONDI STATALI PER PROGETTO DI ECCELLENZA TURISMO IN-NOVAZIONE TOSCANA.IT	53145	PROGETTI DI ECCELLENZA PER LO SVILUPPO E LA PROMOZIONE DEL SISTEMA TURISTICO NAZIONALE. PROGETTO "TURISMO.IN(NOVAZIONE)TOSCANA.IT. ACCORDO DI PROGRAMMA. TRASFERIMENTI CORRENTI	5.000,00					5.000,00		0,00	0,00
22374	FONDI STATALI PER PROGETTO DI ECCELLENZA TURISMO IN-NOVAZIONE TOSCANA.IT	53146	PROGETTI DI ECCELLENZA PER LO SVILUPPO E LA PROMOZIONE DEL SISTEMA TURISTICO NAZIONALE. PROGETTO "TURISMO.IN(NOVAZIONE)TOSCANA.IT. ACCORDO DI PROGRAMMA. ALTRE SPESE DEL PERSONALE MISSIONI	3.000,00					3.000,00		0,00	0,00

Cap. di entrata	Descr.	Capitolo di spesa correlato	Descr.	Risorse vinc. nel risultato di amministrazione al 1/1/ 2021	Risorse vincolate applicate al bilancio dell'esercizio 2021	Entrate vincolate accertate nell'esercizio 2021	Impegni eserc. 2021 finanziati da entrate vincolate accertate nell'esercizio o da quote vincolate del risultato di amministrazione	Fondo plur. vinc. al 31/12/2021 finanziato da entrate vincolate accertate nell'esercizio o da quote vincolate del risultato di amministrazione	Cancellazione di residui attivi vincolati o eliminazione del vincolo su quote del risultato di amministrazione (+) e cancellazione di residui passivi finanziati da risorse vincolate (-) (gestione dei residui);	Cancellazione nell'esercizio 2021 di impegni finanziati dal fondo pluriennale vincolato dopo l'approvazione del rendiconto dell'esercizio 2020 non reimpegnati nell'esercizio 2021	Risorse vincolate nel bilancio al 31/12/2021	Risorse vincolate nel risultato di amministrazione al 31/12/2021
				(a)	(b)	(c)	(d)	(e)	(f)	g)	(h)=(b)+(c)-(d)-(e)+(g)	(i)=(a) +(c) - (d)- (e)-(f)+(g)
22377	FONDI DI PARTE CORRENTE DERIVANTI DALLA CHIUSURA DELLA CONTABILITA' SPECIALE DELLA LAGUNA DI ORBETELLO	24594	COVID 19 - ASSEGNAZIONE STRAORDINARIA ALLE AZIENDE SANITARIE DI FONDI STATALI RECUPERATI A COPERTURA DISAVANZI SANITARI 2020	716.732,62	716.732,62		716.732,62				0,00	0,00
22377	FONDI DI PARTE CORRENTE DERIVANTI DALLA CHIUSURA DELLA CONTABILITA' SPECIALE DELLA LAGUNA DI ORBETELLO	43116	FONDI DERIVANTI DALLA GESTIONE COMMISSARIALE LAGUNA DI ORBETELLO - SPESE CORRENTI FINALIZZATE ALLA GESTIONE DEL SISTEMA ALGALE	216.044,07							0,00	216.044,07
22377	FONDI DI PARTE CORRENTE DERIVANTI DALLA CHIUSURA DELLA CONTABILITA' SPECIALE DELLA LAGUNA DI ORBETELLO	43117	FONDI DERIVANTI DALLA GESTIONE COMMISSARIALE LAGUNA DI ORBETELLO - SPESE IN CONTO CAPITALE FINALIZZATE ALLA GESTIONE INTEGRATA DEL SISTEMA LAGUNARE	296.706,01	296.706,01			151.280,00			145.426,01	145.426,01
22377	FONDI DI PARTE CORRENTE DERIVANTI DALLA CHIUSURA DELLA CONTABILITA' SPECIALE DELLA LAGUNA DI ORBETELLO	43165	FONDI DERIVANTI DALLA GESTIONE COMMISSARIALE LAGUNA DI ORBETELLO - SPESE CORRENTI- TRASFERIMENTO RISORSE AL COMUNE DI ORBETELLO	335.560,45	335.560,45		77.316,48				258.243,97	258.243,97
22377	FONDI DI PARTE CORRENTE DERIVANTI DALLA CHIUSURA DELLA CONTABILITA' SPECIALE DELLA LAGUNA DI ORBETELLO	43202	FONDI DERIVANTI DALLA GESTIONE COMMISSARIALE LAGUNA DI ORBETELLO - SPESE CORRENTI FINALIZZATE ALLA GESTIONE DEL SISTEMA ALGALE- SPESE PER SERVIZI VARI	28.455,31							0,00	28.455,31
22377	FONDI DI PARTE CORRENTE DERIVANTI DALLA CHIUSURA DELLA CONTABILITA' SPECIALE DELLA LAGUNA DI ORBETELLO	43223	RIMBORSI PER COSTI DI ENERGIA ELETTRICA NELLA LAGUNA DI ORBETELLO CANALE DI NASSA	80.000,08	80.000,00		67.375,08				12.624,92	12.625,00
22377	FONDI DI PARTE CORRENTE DERIVANTI DALLA CHIUSURA DELLA CONTABILITA' SPECIALE DELLA LAGUNA DI ORBETELLO	43234	FONDI DERIVANTI DALLA GESTIONE COMMISSARIALE LAGUNA DI ORBETELLO - SPESE CORRENTI PER MANUTENZIONI	73.744,00	73.744,00						73.744,00	73.744,00
22377	FONDI DI PARTE CORRENTE DERIVANTI DALLA CHIUSURA DELLA CONTABILITA' SPECIALE DELLA LAGUNA DI ORBETELLO	43254	FONDI DERIVANTI DALLA GESTIONE COMMISSARIALE LAGUNA DI ORBETELLO - SPESE IN CONTO CAPITALE DESTINATE ALLE MANUTENZIONI STRAORDINARIE	137.525,99	137.525,99						137.525,99	137.525,99
22381	FONDI FAR - SPESE CORRENTI	61697	FAR FONDO AGEVOLAZIONI ALLA RICERCA - SPESE CORRENTI	23.459,34	23.459,34			6.641,70			16.817,64	16.817,64
22381	FONDI FAR - SPESE CORRENTI	61971	FAR FONDO AGEVOLAZIONI ALLA RICERCA - ASSISTENZA TECNICA	3.471,81							0,00	3.471,81
22381	FONDI FAR - SPESE CORRENTI	62340	FAR FONDO AGEVOLAZIONI ALLA RICERCA 2014/2020 MISS/PROGR: 0404 - QUOTA RETRIBUZIONE.	720,80						95,16	95,16	815,96
22381	FONDI FAR - SPESE CORRENTI	62341	FAR FONDO AGEVOLAZIONI ALLA RICERCA 2014/2020 MISS/PROGR: 0404 - QUOTA ONERI.	65,75						39,51	39,51	105,26
22381	FONDI FAR - SPESE CORRENTI	62342	FAR FONDO AGEVOLAZIONI ALLA RICERCA 2014/2020 MISS/PROGR: 0404 - QUOTA IRAP.	17,37						7,80	7,80	25,17
22381	FONDI FAR - SPESE CORRENTI	62815	FAR FONDO AGEVOLAZIONI ALLA RICERCA 2014/2020 - QUOTA RETRIBUZIONE	3.506,00	3.506,00		3.437,42				68,58	68,58
22381	FONDI FAR - SPESE CORRENTI	62816	FAR FONDO AGEVOLAZIONI ALLA RICERCA 2014/2020 - QUOTA ONERI	994,00	994,00		971,81				22,19	22,19
22381	FONDI FAR - SPESE CORRENTI	62817	FAR FONDO AGEVOLAZIONI ALLA RICERCA 2014/2020 - QUOTA IRAP	298,00	298,00		292,18				5,82	5,82

Cap. di entrata	Descr.	Capitolo di spesa correlato	Descr.	Risorse vinc. nel risultato di amministrazione al 1/1/ 2021	Risorse vincolate applicate al bilancio dell'esercizio 2021	Entrate vincolate accertate nell'esercizio 2021	Impegni eserc. 2021 finanziati da entrate vincolate accertate nell'esercizio o da quote vincolate del risultato di amministrazione	Fondo plur. vinc. al 31/12/2021 finanziato da entrate vincolate accertate nell'esercizio o da quote vincolate del risultato di amministrazione	Cancellazione di residui attivi vincolati o eliminazione del vincolo su quote del risultato di amministrazione (+) e cancellazione di residui passivi finanziati da risorse vincolate (-) (gestione dei residui);	Cancellazione nell'esercizio 2021 di impegni finanziati dal fondo pluriennale vincolato dopo l'approvazione del rendiconto dell'esercizio 2020 non reimpegnati nell'esercizio 2021	Risorse vincolate nel bilancio al 31/12/2021	Risorse vincolate nel risultato di amministrazione al 31/12/2021
				(a)	(b)	(c)	(d)	(e)	(f)	g)	(h)=(b)+(c)-(d)-(e)+(g)	(i)=(a) +(c) - (d)- (e)-(f)+(g)
22383	TRASFERIMENTO RISORSE PER INTERVENTI URGENTI DI PROTEZIONE CIVILE CONSEGUENTI AGLI EVENTI SISMICI AVVENUTI NEL MAGGIO 2012 NEL TERRITORIO DELLE PROVINCE DI BOLOGNA, MODENA, FERRARA, REGGIO EMILIA, MANTOVA E ROVIGO	11354	SPESE GENERALI PER ATTIVITA' DI PROTEZIONE CIVILE - FONDI STATALI	19.253,67							0,00	19.253,67
22384	F.E.I. FONDO EUROPEO PER L'INTEGRAZIONE DI CITTADINI DI PAESI TERZI - PROGETTO PER UN SISTEMA TOSCANO ANTIDISCRIMINAZIONE - QUOTA COFINANZIAMENTO STATALE	85974	F.E.I. - FONDO EUROPEO PER L'INTEGRAZIONE DI CITTADINI DI PAESI TERZI - PROGETTO "PER UN SISTEMA TOSCANO ANTIDISCRIMINAZIONE" - QUOTA COFINANZIAMENTO STATALE - TRASFERIMENTI CORRENTI AI PARTNERS ENTI PUBBLICI - AVVISO PUBBLICO 2012	2.382,11							0,00	2.382,11
22384	F.E.I. FONDO EUROPEO PER L'INTEGRAZIONE DI CITTADINI DI PAESI TERZI - PROGETTO PER UN SISTEMA TOSCANO ANTIDISCRIMINAZIONE - QUOTA COFINANZIAMENTO STATALE	85975	F.E.I. - FONDO EUROPEO PER L'INTEGRAZIONE DI CITTADINI DI PAESI TERZI - PROGETTO "PER UN SISTEMA TOSCANO ANTIDISCRIMINAZIONE" - QUOTA COFINANZIAMENTO STATALE - TRASFERIMENTI CORRENTI AI PARTNERS ALTRI SOGGETTI - AVVISO PUBBLICO 2012	511,67							0,00	511,67
22385	CONTRIBUTI STATALI PER CESSIONE VERTICALE DI PATTO DI STABILITA' AGLI ENTI LOCALI (ART. 16, COMMA 12 BIS DL 95/2012, CONV. CON L. 135/2012)	24594	COVID 19 - ASSEGNAZIONE STRAORDINARIA ALLE AZIENDE SANITARIE DI FONDI STATALI RECUPERATI A COPERTURA DISAVANZI SANITARI 2020	3.032.579,85	3.032.579,85		3.032.579,85				0,00	0,00
22398	PROGRAMMA GARANZIA GIOVANI 2014-2020 COFINANZIAMENTO STATALE - ENTRATE DI PARTE CORRENTE	61749	PROGRAMMA GARANZIA GIOVANI MISURA 2-B - TRASFERIMENTI CORRENTI AD ENTI DELLE AMMINISTRAZIONI LOCALI - COFINANZIAMENTO STATALE	5.221,75							0,00	5.221,75
22398	PROGRAMMA GARANZIA GIOVANI 2014-2020 COFINANZIAMENTO STATALE - ENTRATE DI PARTE CORRENTE	61754	PROGRAMMA GARANZIA GIOVANI MISURA 5 TIROCINI EXTRACURRICOLARE - TRASFERIMENTI AD ENTI DELLE AMMINISTRAZIONI LOCALI - COFINANZIAMENTO STATALE	4.725,00							0,00	4.725,00
22398	PROGRAMMA GARANZIA GIOVANI 2014-2020 COFINANZIAMENTO STATALE - ENTRATE DI PARTE CORRENTE	61755	PROGRAMMA GARANZIA GIOVANI MISURA 5 TIROCINI EXTRACURRICOLARE - TRASFERIMENTI CORRENTI AD ALTRI SOGGETTI - COFINANZIAMENTO STATALE	25.280,20							0,00	25.280,20
22398	PROGRAMMA GARANZIA GIOVANI 2014-2020 COFINANZIAMENTO STATALE - ENTRATE DI PARTE CORRENTE	61811	PROGRAMMA GARANZIA GIOVANI 2014-15 MISURA 2-A FORMAZIONE MIRATA ALL'INSERIMENTO LAVORATIVO - TRASFERIMENTI CORRENTI AD ENTI DELLE AMMINISTRAZIONI LOCALI - COFINANZIAMENTO STATALE	29.413,61							0,00	29.413,61
22398	PROGRAMMA GARANZIA GIOVANI 2014-2020 COFINANZIAMENTO STATALE - ENTRATE DI PARTE CORRENTE	62090	PROGRAMMA GARANZIA GIOVANI MISURA 5 TIROCINI EXTRACURRICOLARI - COFINANZIAMENTO STATALE - TRASFERIMENTI A ISTITUZIONI SOCIALI PRIVATE	9.728,00							0,00	9.728,00

Cap. di entrata	Descr.	Capitolo di spesa correlato	Descr.	Risorse vinc. nel risultato di amministrazione al 1/1/ 2021	Risorse vincolate applicate al bilancio dell'esercizio 2021	Entrate vincolate accertate nell'esercizio 2021	Impegni eserc. 2021 finanziati da entrate vincolate accertate nell'esercizio o da quote vincolate del risultato di amministrazione	Fondo plur. vinc. al 31/12/2021 finanziato da entrate vincolate accertate nell'esercizio o da quote vincolate del risultato di amministrazione	Cancellazione di residui attivi vincolati o eliminazione del vincolo su quote del risultato di amministrazione (+) e cancellazione di residui passivi finanziati da risorse vincolate (-) (gestione dei residui);	Cancellazione nell'esercizio 2021 di impegni finanziati dal fondo pluriennale vincolato dopo l'approvazione del rendiconto dell'esercizio 2020 non reimpegnati nell'esercizio 2021	Risorse vincolate nel bilancio al 31/12/2021	Risorse vincolate nel risultato di amministrazione al 31/12/2021
				(a)	(b)	(c)	(d)	(e)	(f)	g)	(h)=(b)+(c)-(d)-(e)+(g)	(i)=(a) +(c) - (d)- (e)-(f)+(g)
22398	PROGRAMMA GARANZIA GIOVANI 2014-2020 COFINANZIAMENTO STATALE - ENTRATE DI PARTE CORRENTE	62093	PROGRAMMA GARANZIA GIOVANI MISURA 5 TIROCINI EXTRACURRICULARI - COFINANZIAMENTO STATO - ALTRI TRASFERIMENTI A FAMIGLIE	450,00							0,00	450,00
22398	PROGRAMMA GARANZIA GIOVANI 2014-2020 COFINANZIAMENTO STATALE - ENTRATE DI PARTE CORRENTE	62506	PROGRAMMA GARANZIA GIOVANI 2014/20 SECONDA FASE - ASSISTENZA TECNICA. COFINANZIAMENTO STATALE			7.544,48	7.544,48				0,00	0,00
22398	PROGRAMMA GARANZIA GIOVANI 2014-2020 COFINANZIAMENTO STATALE - ENTRATE DI PARTE CORRENTE	62508	PROGRAMMA GARANZIA GIOVANI 2014-2020 SECONDA FASE - PERSONALE A TEMPO DETERMINATO - QUOTA RETRIBUZIONE (50% STATO)	0,00		25.058,52	25.058,52				0,00	0,00
22398	PROGRAMMA GARANZIA GIOVANI 2014-2020 COFINANZIAMENTO STATALE - ENTRATE DI PARTE CORRENTE	62510	PROGRAMMA GARANZIA GIOVANI 2014-2020 SECONDA FASE - PERSONALE A TEMPO DETERMINATO - QUOTA ONERI (50% STATO)	0,00		5.531,08	5.531,08				0,00	0,00
22398	PROGRAMMA GARANZIA GIOVANI 2014-2020 COFINANZIAMENTO STATALE - ENTRATE DI PARTE CORRENTE	62512	PROGRAMMA GARANZIA GIOVANI 2014-2020 SECONDA FASE - PERSONALE A TEMPO DETERMINATO - QUOTA IRAP (50% STATO)	0,00		1.668,00	1.668,00				0,00	0,00
22401	RISORSE STATALI DEL FONDO INQUILINI MOROSI INCOLPEVOLI	21076	FONDO INQUILINI MOROSI INCOLPEVOLI (L. 28.10.2013 N. 124) FINANZIAMENTO STATALE	0,00		3.976.413,45	3.976.413,45				0,00	0,00
22409	POR FSE 2014/2020 - COFINANZIAMENTO STATO - ENTRATE DI PARTE CORRENTE	61823	POR FSE 2014-2020 ASSE E - ASSISTENZA TECNICA - QUOTA STATO - CONSULENZE - SETTORE AUTORITY DI GESTIONE DEL POR FSE	13.125,00		525.840,13	525.840,13				0,00	13.125,00
22409	POR FSE 2014/2020 - COFINANZIAMENTO STATO - ENTRATE DI PARTE CORRENTE	61825	POR FSE 2014-2020 ASSE E - ASSISTENZA TECNICA - QUOTA STATO - MISSIONI - SETTORE AUTORITY DI GESTIONE DEL POR FSE	2.854,91		79,90	79,90				0,00	2.854,91
22409	POR FSE 2014/2020 - COFINANZIAMENTO STATO - ENTRATE DI PARTE CORRENTE	61833	POR FSE 2014/2020 - ASSE A - OCCUPAZIONE - TRASFERIMENTI AAPP - QUOTA STATO - SETTORE LAVORO	0,00		85.837,33	85.837,33				0,00	0,00
22409	POR FSE 2014/2020 - COFINANZIAMENTO STATO - ENTRATE DI PARTE CORRENTE	61834	POR FSE 2014/2020 - ASSE A - OCCUPAZIONE - TRASFERIMENTI AAPP - QUOTA REGIONE TRAMITE RECUPERO ANTICIPAZIONE RISORSE UE E STATO - SETTORE LAVORO	380,55		13.505,75	13.505,75		862,18		862,18	1.242,73
22409	POR FSE 2014/2020 - COFINANZIAMENTO STATO - ENTRATE DI PARTE CORRENTE	61836	POR FSE 2014/2020 - ASSE A - TRASFERIMENTI A IMPRESE - QUOTA STATO - SETTORE LAVORO	0,00		696.355,42	696.355,42				0,00	0,00
22409	POR FSE 2014/2020 - COFINANZIAMENTO STATO - ENTRATE DI PARTE CORRENTE	61837	POR FSE 2014/2020 - ASSE A - TRASFERIMENTI A IMPRESE - QUOTA REGIONE TRAMITE RECUPERO ANTICIPAZIONE RISORSE UE E STATO - SETTORE LAVORO	0,00		17.606,75	17.606,75				0,00	0,00
22409	POR FSE 2014/2020 - COFINANZIAMENTO STATO - ENTRATE DI PARTE CORRENTE	61839	POR FSE 2014/2020 - ASSE B INCLUSIONE SOCIALE E LOTTA ALLA POVERTA' - QUOTA STATO - SETTORE LAVORO	0,00		194.465,14	194.465,14				0,00	0,00
22409	POR FSE 2014/2020 - COFINANZIAMENTO STATO - ENTRATE DI PARTE CORRENTE	61842	POR FSE 2014-2020 - TRASFERIMENTI AAPP - ASSE A OCCUPAZIONE - TRASFERIMENTI CORRENTI A AMMINISTRAZIONI LOCALI - QUOTA STATO - SETTORE DSUR	0,00		346.675,83	346.675,83				0,00	0,00

Cap. di entrata	Descr.	Capitolo di spesa correlato	Descr.	Risorse vinc. nel risultato di amministrazione al 1/1/ 2021	Risorse vincolate applicate al bilancio dell'esercizio 2021	Entrate vincolate accertate nell'esercizio 2021	Impegni eserc. 2021 finanziati da entrate vincolate accertate nell'esercizio o da quote vincolate del risultato di amministrazione	Fondo plur. vinc. al 31/12/2021 finanziato da entrate vincolate accertate nell'esercizio o da quote vincolate del risultato di amministrazione	Cancellazione di residui attivi vincolati o eliminazione del vincolo su quote del risultato di amministrazione (+) e cancellazione di residui passivi finanziati da risorse vincolate (-) (gestione dei residui);	Cancellazione nell'esercizio 2021 di impegni finanziati dal fondo pluriennale vincolato dopo l'approvazione del rendiconto dell'esercizio 2020 non reimpegnati nell'esercizio 2021	Risorse vincolate nel bilancio al 31/12/2021	Risorse vincolate nel risultato di amministrazione al 31/12/2021
				(a)	(b)	(c)	(d)	(e)	(f)	g)	(h)=(b)+(c)-(d)-(e)+(g)	(i)=(a) +(c) -(d)-(e)-(f)+(g)
22409	POR FSE 2014/2020 - COFINANZIAMENTO STATO - ENTRATE DI PARTE CORRENTE	61845	POR FSE 2014-2020 - TRASFERIMENTO AAPP - ASSE C ISTRUZIONE E FORMAZIONE - TRASFERIMENTI CORRENTI A AMMINISTRAZIONI LOCALI - QUOTA STATO SETTORE DSUR	25.025,54	25.025,54	1.181.842,64	1.181.842,64				25.025,54	25.025,54
22409	POR FSE 2014/2020 - COFINANZIAMENTO STATO - ENTRATE DI PARTE CORRENTE	61846	POR FSE 2014-2020 - TRASFERIMENTI AAPP - ASSE C ISTRUZIONE E FORMAZIONE - TRASFERIMENTI CORRENTI A AMMINISTRAZIONI LOCALI - QUOTA REGIONE TRAMITE RECUPERO ANTICIPAZIONE RISORSE UE E STATO - SETTORE DSUR	9.763,61	9.763,61	23.789,33	23.789,33				9.763,61	9.763,61
22409	POR FSE 2014/2020 - COFINANZIAMENTO STATO - ENTRATE DI PARTE CORRENTE	61848	POR FSE 2014/2020- TRASFERIMENTI ARDSU - ASSE C ISTRUZIONE E FORMAZIONE - QUOTA STATO - SETTORE DSUR	147.566,94	147.566,94	150.674,51	150.674,51	103.051,79			44.515,15	44.515,15
22409	POR FSE 2014/2020 - COFINANZIAMENTO STATO - ENTRATE DI PARTE CORRENTE	61849	POR FSE 2014/2020 - TRASFERIMENTI ARDSU - ASSE C ISTRUZIONE E FORMAZIONE - QUOTA REGIONE TRAMITE RECUPERO ANTICIPAZIONE RISORSE UE E STATO - SETTORE DSUR	22.307,93	22.307,93	10.868,40	10.868,40	19.149,26			3.158,68	3.158,68
22409	POR FSE 2014/2020 - COFINANZIAMENTO STATO - ENTRATE DI PARTE CORRENTE	61851	POR FSE 2014/2020 - ASSE B INCLUSIONE SOCIALE E LOTTA ALLA POVERTA' - SETTORE EDUCAZIONE E ISTRUZIONE - TRASFERIMENTI AAPP - QUOTA STATO	667,90		2.689.688,63	2.689.688,63				0,00	667,90
22409	POR FSE 2014/2020 - COFINANZIAMENTO STATO - ENTRATE DI PARTE CORRENTE	61852	POR FSE 2014/2020 - ASSE B INCLUSIONE SOCIALE E LOTTA ALLA POVERTA' - SETTORE EDUCAZIONE E ISTRUZIONE - TRASFERIMENTI AAPP - QUOTA REGIONE TRAMITE RECUPERO ANTICIPAZIONE RISORSE UE E STATO	124,12		30.880,79	30.880,79				0,00	124,12
22409	POR FSE 2014/2020 - COFINANZIAMENTO STATO - ENTRATE DI PARTE CORRENTE	61854	POR FSE 2014/2020 - ASSE A OCCUPAZIONE - QUOTA STATO - SETTORE PROGRAMMAZIONE FORMAZIONE STRATEGICA - ATTIVITA' PERCORSI ITS	8.216,26	0,00	627.863,14	627.863,14		-892,55		0,00	9.108,81
22409	POR FSE 2014/2020 - COFINANZIAMENTO STATO - ENTRATE DI PARTE CORRENTE	61857	POR FSE 2014/2020 - ASSE C ISTRUZIONE E FORMAZIONE -QUOTA STATO - SETTORE PROGRAMMAZIONE FORMAZIONE STRATEGICA - AZIONE POLI TECNICO PROFESSIONALI - C.3.2.1.B	20.713,35		15.448,49	15.448,49				0,00	20.713,35
22409	POR FSE 2014/2020 - COFINANZIAMENTO STATO - ENTRATE DI PARTE CORRENTE	61860	POR FSE 2014/2020 - ASSE B INCLUSIONE SOCIALE E LOTTA ALLA POVERTA' - QUOTA STATO - TRASFERIMENTI AD ALTRI SOGGETTI - AREA SOCIALE	80.471,25	80.471,25	671.370,01	671.370,01				80.471,25	80.471,25
22409	POR FSE 2014/2020 - COFINANZIAMENTO STATO - ENTRATE DI PARTE CORRENTE	61866	POR FSE 2014/2020 -ASSE A OCCUPAZIONE - SERVIZIO CIVILE - RETRIBUZIONE - QUOTA STATO			625.990,65	625.990,65				0,00	0,00
22409	POR FSE 2014/2020 - COFINANZIAMENTO STATO - ENTRATE DI PARTE CORRENTE	61872	POR FSE 2014/2020 - ASSE D CAPACITA' ISTITUZIONALE E AMMINISTRATIVA. QUOTA STATO ACQUISTO BENI E SERVIZI	0,00		39.022,59	39.022,59				0,00	0,00
22409	POR FSE 2014/2020 - COFINANZIAMENTO STATO - ENTRATE DI PARTE CORRENTE	61877	POR FSE 2014/2020 ASSE E - ASSISTENZA TECNICA - QUOTA STATO - ACQUISTO BENI E SERVIZI	0,00		55.305,97	55.305,97				0,00	0,00

Cap. di entrata	Descr.	Capitolo di spesa correlato	Descr.	Risorse vinc. nel risultato di amministrazione al 1/1/2021	Risorse vincolate applicate al bilancio dell'esercizio 2021	Entrate vincolate accertate nell'esercizio 2021	Impegni eserc. 2021 finanziati da entrate vincolate accertate nell'esercizio o da quote vincolate del risultato di amministrazione	Fondo plur. vinc. al 31/12/2021 finanziato da entrate vincolate accertate nell'esercizio o da quote vincolate del risultato di amministrazione	Cancellazione di residui attivi vincolati o eliminazione del vincolo su quote del risultato di amministrazione (+) e cancellazione di residui passivi finanziati da risorse vincolate (-) (gestione dei residui);	Cancellazione nell'esercizio 2021 di impegni finanziati dal fondo pluriennale vincolato dopo l'approvazione del rendiconto dell'esercizio 2020 non reimpegnati nell'esercizio 2021	Risorse vincolate nel bilancio al 31/12/2021	Risorse vincolate nel risultato di amministrazione al 31/12/2021
				(a)	(b)	(c)	(d)	(e)	(f)	g)	(h)=(b)+(c)-(d)-(e)+(g)	(i)=(a) +(c) - (d)-(e)-(f)+(g)
22409	POR FSE 2014/2020 - COFINANZIAMENTO STATO - ENTRATE DI PARTE CORRENTE	61879	POR FSE 2014/2020 -ASSE D 'CAPACITA' ISTITUZIONALE E AMMINISTRATIVA - ACQUISTO DI BENI E SERVIZI - QUOTA STATO	1.614,28		48.879,25	48.879,25				0,00	1.614,28
22409	POR FSE 2014/2020 - COFINANZIAMENTO STATO - ENTRATE DI PARTE CORRENTE	61882	POR FSE 2014/2020 - ASSE B INCLUSIONE SOCIALE E LOTTA ALLA POVERTA' - TRASFERIMENTI AD ALTRI SOGGETTI - QUOTA REGIONE TRAMITE RECUPERO ANTICIPAZIONE RISORSE UE E STATO - AREA SOCIALE	14.953,30	14.953,30	71.092,31	71.092,31				14.953,30	14.953,30
22409	POR FSE 2014/2020 - COFINANZIAMENTO STATO - ENTRATE DI PARTE CORRENTE	61897	POR FSE 2014/2020 - ASSE A - SCHEDA A.1.1.2.B - CO-WORKING - TRASFERIMENTI AD ALTRI SOGGETTI - QUOTA STATO	6.776,06	6.776,06	20.485,07	26.059,56		0,02		1.201,57	1.201,55
22409	POR FSE 2014/2020 - COFINANZIAMENTO STATO - ENTRATE DI PARTE CORRENTE	61898	POR FSE 2014/2020 - ASSE A - SCHEDA A.1.1.2.B - CO-WORKING - TRASFERIMENTI A IMPRESE - QUOTA STATO	2.836,98	2.836,98						2.836,98	2.836,98
22409	POR FSE 2014/2020 - COFINANZIAMENTO STATO - ENTRATE DI PARTE CORRENTE	61899	POR FSE 2014/2020 - ASSE A - SCHEDA A.1.1.2.B - CO-WORKING - TRASFERIMENTI A IMPRESE - QUOTA REGIONE TRAMITE RECUPERO ANTICIPAZIONE RISORSE UE E STATO	514,42	514,42						514,42	514,42
22409	POR FSE 2014/2020 - COFINANZIAMENTO STATO - ENTRATE DI PARTE CORRENTE	61900	POR FSE 2014/2020 - ASSE A - SCHEDA A.1.1.2.B - CO-WORKING - TRASFERIMENTI AD ALTRI SOGGETTI - QUOTA REGIONE TRAMITE RECUPERO ANTICIPAZIONE RISORSE UE E STATO	1.259,14	1.259,14	332,05	332,05				1.259,14	1.259,14
22409	POR FSE 2014/2020 - COFINANZIAMENTO STATO - ENTRATE DI PARTE CORRENTE	61910	POR FSE 2014/2020 -ASSE A OCCUPAZIONE SERVIZIO CIVILE - IRAP - QUOTA STATO	0,00		54.961,88	54.961,88				0,00	0,00
22409	POR FSE 2014/2020 - COFINANZIAMENTO STATO - ENTRATE DI PARTE CORRENTE	61913	POR FSE 2014/2020 -ASSE A OCCUPAZIONE - SERVIZIO CIVILE - QUOTA ASSICURATIVA - QUOTA STATO			17.123,66	17.123,66				0,00	0,00
22409	POR FSE 2014/2020 - COFINANZIAMENTO STATO - ENTRATE DI PARTE CORRENTE	61921	POR FSE 2014-2020 - TRASFERIMENTI A SOGGETTI PRIVATI - ASSE C ISTRUZIONE E FORMAZIONE - QUOTA STATO - SETTORE DSUR	146,59	146,59	45.177,30	45.177,30				146,59	146,59
22409	POR FSE 2014/2020 - COFINANZIAMENTO STATO - ENTRATE DI PARTE CORRENTE	61922	POR FSE 2014-2020 - TRASFERIMENTI A SOGGETTI PRIVATI - ASSE C ISTRUZIONE E FORMAZIONE - QUOTA REGIONE TRAMITE RECUPERO ANTICIPAZIONE RISORSE UE E STATO - SETTORE DSUR	27,24	27,24	797,28	797,28				27,24	27,24
22409	POR FSE 2014/2020 - COFINANZIAMENTO STATO - ENTRATE DI PARTE CORRENTE	61925	POR FSE 2014-2020 -ASSE E - ASSISTENZA TECNICA - ACQUISTO BENI E PRESTAZIONI DI SERVIZI - QUOTA STATO - SETTORE LAVORO	0,00		137.778,72	137.778,72				0,00	0,00
22409	POR FSE 2014/2020 - COFINANZIAMENTO STATO - ENTRATE DI PARTE CORRENTE	61926	POR FSE 2014-2020 -ASSE E - ASSISTENZA TECNICA - TRASFERIMENTO AAPP - QUOTA STATO - SETTORE LAVORO	209,05					209,05		0,00	0,00
22409	POR FSE 2014/2020 - COFINANZIAMENTO STATO - ENTRATE DI PARTE CORRENTE	61931	POR FSE 2014/2020 - ASSE A - OCCUPAZIONE - ACQUISTO DI BENI E PRESTAZIONI DI SERVIZI - QUOTA STATO - SETTORE LAVORO	0,00		1.965.575,73	1.965.575,73				0,00	0,00

Cap. di entrata	Descr.	Capitolo di spesa correlato	Descr.	Risorse vinc. nel risultato di amministrazione al 1/1/ 2021	Risorse vincolate applicate al bilancio dell'esercizio 2021	Entrate vincolate accertate nell'esercizio 2021	Impegni eserc. 2021 finanziati da entrate vincolate accertate nell'esercizio o da quote vincolate del risultato di amministrazione	Fondo plur. vinc. al 31/12/2021 finanziato da entrate vincolate accertate nell'esercizio o da quote vincolate del risultato di amministrazione	Cancellazione di residui attivi vincolati o eliminazione del vincolo su quote del risultato di amministrazione (+) e cancellazione di residui passivi finanziati da risorse vincolate (-) (gestione dei residui);	Cancellazione nell'esercizio 2021 di impegni finanziati dal fondo pluriennale vincolato dopo l'approvazione del rendiconto dell'esercizio 2020 non reimpegnati nell'esercizio 2021	Risorse vincolate nel bilancio al 31/12/2021	Risorse vincolate nel risultato di amministrazione al 31/12/2021
				(a)	(b)	(c)	(d)	(e)	(f)	g)	(h)=(b)+(c)-(d)-(e)+(g)	(i)=(a) +(c) - (d)- (e)-(f)+(g)
22409	POR FSE 2014/2020 - COFINANZIAMENTO STATO - ENTRATE DI PARTE CORRENTE	61934	POR FSE 2014-2020 - ASSE A - SCHEDA 2.1.3.A. TIROCINI EXTRACURRICULARI - QUOTA STATO	276.082,62	276.082,62	1.962.392,46	1.974.854,25	2.059,80	-133.995,27	892,58	262.453,61	396.448,88
22409	POR FSE 2014/2020 - COFINANZIAMENTO STATO - ENTRATE DI PARTE CORRENTE	61935	POR FSE 2014-2020 - ASSE A - SCHEDA 2.1.3.A. TIROCINI EXTRACURRICULARI - QUOTA REGIONE TRAMITE RECUPERO ANTICIPAZIONE RISORSE UE E STATO	37.135,15	37.135,15	89.155,64	89.155,64		-13.007,26	95,69	37.230,84	50.238,10
22409	POR FSE 2014/2020 - COFINANZIAMENTO STATO - ENTRATE DI PARTE CORRENTE	61937	POR FSE 2014-2020 - ASSE A - SCHEDA 2.1.3.A. TIROCINI EXTRACURRICULARI PRESSO PP.AA. - QUOTA STATO	25.537,81	25.537,81				-17.820,98		25.537,81	43.358,79
22409	POR FSE 2014/2020 - COFINANZIAMENTO STATO - ENTRATE DI PARTE CORRENTE	61938	POR FSE 2014-2020 - ASSE A - SCHEDA 2.1.3.A. TIROCINI EXTRACURRICULARI PRESSO PP.AA. - QUOTA REGIONE TRAMITE RECUPERO ANTICIPAZIONE RISORSE UE E STATO	4.773,54	4.773,54				-3.098,47		4.773,54	7.872,01
22409	POR FSE 2014/2020 - COFINANZIAMENTO STATO - ENTRATE DI PARTE CORRENTE	61940	POR FSE 2014-2020 - ASSE A - SCHEDA 2.1.3.A. TIROCINI PROFESSIONISTI - QUOTA STATO - TRASFERIMENTI AD ALTRE IMPRESE	11.431,89	11.431,89	55.202,64	55.202,64		-44.388,69		11.431,89	55.820,58
22409	POR FSE 2014/2020 - COFINANZIAMENTO STATO - ENTRATE DI PARTE CORRENTE	61941	POR FSE 2014-2020 - ASSE A - SCHEDA 2.1.3.A. TIROCINI PROFESSIONISTI - QUOTA REGIONE TRAMITE RECUPERO ANTICIPAZIONE RISORSE UE E STATO - TRASFERIMENTI AD ALTRE IMPRESE	2.124,29	2.124,29	9.166,99	9.166,99		-3.942,38		2.124,29	6.066,67
22409	POR FSE 2014/2020 - COFINANZIAMENTO STATO - ENTRATE DI PARTE CORRENTE	61946	POR FSE 2014-2020 - ASSE C - SCHEDA C.3.1.2.B - ACCREDITAMENTO - ACQUISTO B/S - QUOTA STATO	0,00		23.961,04	23.961,04				0,00	0,00
22409	POR FSE 2014/2020 - COFINANZIAMENTO STATO - ENTRATE DI PARTE CORRENTE	61949	POR FSE 2014-2020 - ASSE C - SCHEDA C.3.1.2.A - COMPETENZE - ACQUISTI B/S - QUOTA STATO	0,00		88.729,84	88.729,84				0,00	0,00
22409	POR FSE 2014/2020 - COFINANZIAMENTO STATO - ENTRATE DI PARTE CORRENTE	61950	POR FSE 2014-2020 - ASSE C - SCHEDA C.3.1.2.A - COMPETENZE - ACQUISTI B/S - QUOTA REGIONE TRAMITE RECUPERO ANTICIPAZIONE RISORSE UE E STATO	0,00		5.109,61	5.109,61				0,00	0,00
22409	POR FSE 2014/2020 - COFINANZIAMENTO STATO - ENTRATE DI PARTE CORRENTE	61952	POR FSE 2014-2020 - ASSE C - SCHEDA C.3.3.1.A - TRIO - ACQUISTI B/S - QUOTA STATO	0,00		149.789,38	149.789,38				0,00	0,00
22409	POR FSE 2014/2020 - COFINANZIAMENTO STATO - ENTRATE DI PARTE CORRENTE	61962	POR FSE 2014/2020 - ASSE C ISTRUZIONE E FORMAZIONE -QUOTA STATO - SETTORE PROGRAMMAZIONE FORMAZIONE STRATEGICA - AZIONE RAFFORZAMENTO ISTITUTI TECNICI E PROFESSIONALI - C.3.2.2.A	12.387,08		113.207,00	113.207,00				0,00	12.387,08
22409	POR FSE 2014/2020 - COFINANZIAMENTO STATO - ENTRATE DI PARTE CORRENTE	61965	POR FSE 2014/2020 - ASSE A OCCUPAZIONE - QUOTA STATO - SETTORE ISTRUZIONE E EDUCAZIONE - TRASFERIMENTO ALTRI SOGGETTI	3.719,59					-1.847,94		0,00	5.567,53
22409	POR FSE 2014/2020 - COFINANZIAMENTO STATO - ENTRATE DI PARTE CORRENTE	61991	POR FSE 2014-2020 ASSE E - ASSISTENZA TECNICA - QUOTA STATO - RAPPRESENTANZA, ORGANIZZAZIONE EVENTI, PUBBLICITA' E SERVIZI PER TRASFERTA - SETTORE AUTORITA' DI GESTIONE DEL POR FSE	0,00		98.307,50	98.307,50				0,00	0,00

Cap. di entrata	Descr.	Capitolo di spesa correlato	Descr.	Risorse vinc. nel risultato di amministrazione al 1/1/ 2021	Risorse vincolate applicate al bilancio dell'esercizio 2021	Entrate vincolate accertate nell'esercizio 2021	Impegni eserc. 2021 finanziati da entrate vincolate accertate nell'esercizio o da quote vincolate del risultato di amministrazione	Fondo plur. vinc. al 31/12/2021 finanziato da entrate vincolate accertate nell'esercizio o da quote vincolate del risultato di amministrazione	Cancellazione di residui attivi vincolati o eliminazione del vincolo su quote del risultato di amministrazione (+) e cancellazione di residui passivi finanziati da risorse vincolate (-) (gestione dei residui);	Cancellazione nell'esercizio 2021 di impegni finanziati dal fondo pluriennale vincolato dopo l'approvazione del rendiconto dell'esercizio 2020 non reimpegnati nell'esercizio 2021	Risorse vincolate nel bilancio al 31/12/2021	Risorse vincolate nel risultato di amministrazione al 31/12/2021
				(a)	(b)	(c)	(d)	(e)	(f)	g)	(h)=(b)+(c)-(d)-(e)+(g)	(i)=(a) +(c) - (d)- (e)-(f)+(g)
22409	POR FSE 2014/2020 - COFINANZIAMENTO STATO - ENTRATE DI PARTE CORRENTE	61997	POR FSE 2014-2020 - TRASFERIMENTI AAPP - ASSE A OCCUPAZIONE - ENTI NAZIONALI DI RICERCA - TRASFERIMENTI CORRENTI A AMMINISTRAZIONI CENTRALI - QUOTA STATO - SETTORE DSUR	0,00		139.958,58	139.958,58				0,00	0,00
22409	POR FSE 2014/2020 - COFINANZIAMENTO STATO - ENTRATE DI PARTE CORRENTE	62023	POR FSE 2014-2020 - TRASFERIMENTO AAPP - ASSE C ISTRUZIONE E FORMAZIONE - TRASFERIMENTI CORRENTI A AMMINISTRAZIONI CENTRALI - ENTI NAZIONALI DI RICERCA - QUOTA STATO - SETTORE DSUR	0,00		105.134,86	105.134,86				0,00	0,00
22409	POR FSE 2014/2020 - COFINANZIAMENTO STATO - ENTRATE DI PARTE CORRENTE	62028	POR FSE 2014/2020 - ASSE A OCCUPAZIONE - QUOTA STATO - SETTORE PROGRAMMAZIONE FORMAZIONE STRATEGICA - ATTIVITA' PERCORSI E SERVIZI INTEGRATI PER LA CREAZIONE DI IMPRESA E DI LAVORO AUTONOMO A112A - TRASFERIMENTI IMPRESE	3.305,29		68.930,74	68.930,74				0,00	3.305,29
22409	POR FSE 2014/2020 - COFINANZIAMENTO STATO - ENTRATE DI PARTE CORRENTE	62029	POR FSE 2014/2020 - ASSE A OCCUPAZIONE - QUOTA RT TRAMITE RECUPERO ANTICIPAZIONE - SETTORE PROGRAMMAZIONE FORMAZIONE STRATEGICA - ATTIVITA' PERCORSI E SERVIZI INTEGRATI PER LA CREAZIONE DI IMPRESA E DI LAVORO AUTONOMO A112A - TRASFERIMENTI IMPRESE	0,00		6.480,57	6.480,57				0,00	0,00
22409	POR FSE 2014/2020 - COFINANZIAMENTO STATO - ENTRATE DI PARTE CORRENTE	62031	POR FSE 2014/2020 - ASSE A OCCUPAZIONE - QUOTA STATO - SETTORE PROGRAMMAZIONE FORMAZIONE STRATEGICA - ATTIVITA' PERCORSI E SERVIZI INTEGRATI PER LA CREAZIONE DI IMPRESA E DI LAVORO AUTONOMO A212A - TRASFERIMENTI IMPRESE	11.414,87		17.087,03	17.087,03		-6.179,40		0,00	17.594,27
22409	POR FSE 2014/2020 - COFINANZIAMENTO STATO - ENTRATE DI PARTE CORRENTE	62032	POR FSE 2014/2020 - ASSE A OCCUPAZIONE - QUOTA RT TRAMITE RECUPERO ANTICIPAZIONE - SETTORE PROGRAMMAZIONE FORMAZIONE STRATEGICA - ATTIVITA' PERCORSI E SERVIZI INTEGRATI PER LA CREAZIONE DI IMPRESA E DI LAVORO AUTONOMO A212A - TRASFERIMENTI IMPRESE	1.145,79		3.175,14	3.175,14				0,00	1.145,79
22409	POR FSE 2014/2020 - COFINANZIAMENTO STATO - ENTRATE DI PARTE CORRENTE	62034	POR FSE 2014/2020 - ASSE A OCCUPAZIONE - QUOTA STATO - SETTORE PROGRAMMAZIONE FORMAZIONE STRATEGICA - ATTIVITA' INTERVENTI DI FORMAZIONE A FAVORE DEGLI OCCUPATI A411C - TRASFERIMENTI A IMPRESE	8.394,94		88.098,08	88.098,08				0,00	8.394,94

Cap. di entrata	Descr.	Capitolo di spesa correlato	Descr.	Risorse vinc. nel risultato di amministrazione al 1/1/2021	Risorse vincolate applicate al bilancio dell'esercizio 2021	Entrate vincolate accertate nell'esercizio 2021	Impegni eserc. 2021 finanziati da entrate vincolate accertate nell'esercizio o da quote vincolate del risultato di amministrazione	Fondo plur. vinc. al 31/12/2021 finanziato da entrate vincolate accertate nell'esercizio o da quote vincolate del risultato di amministrazione	Cancellazione di residui attivi vincolati o eliminazione del vincolo su quote del risultato di amministrazione (+) e cancellazione di residui passivi finanziati da risorse vincolate (-) (gestione dei residui);	Cancellazione nell'esercizio 2021 di impegni finanziati dal fondo pluriennale vincolato dopo l'approvazione del rendiconto dell'esercizio 2020 non reimpegnati nell'esercizio 2021	Risorse vincolate nel bilancio al 31/12/2021	Risorse vincolate nel risultato di amministrazione al 31/12/2021
				(a)	(b)	(c)	(d)	(e)	(f)	g)	(h)=(b)+(c)-(d)-(e)+(g)	(i)=(a) +(c) - (d)- (e)-(f)+(g)
22409	POR FSE 2014/2020 - COFINANZIAMENTO STATO - ENTRATE DI PARTE CORRENTE	62035	POR FSE 2014/2020 - ASSE A OCCUPAZIONE - QUOTA RT TRAMITE RECUPERO ANTICIPAZIONE - SETTORE PROGRAMMAZIONE FORMAZIONE STRATEGICA - ATTIVITA' INTERVENTI DI FORMAZIONE A FAVORE DEGLI OCCUPATI A411C - TRASFERIMENTI A IMPRESE	1.559,96		12.839,54	12.839,54				0,00	1.559,96
22409	POR FSE 2014/2020 - COFINANZIAMENTO STATO - ENTRATE DI PARTE CORRENTE	62037	POR FSE 2014/2020 - ASSE C ISTRUZIONE E FORMAZIONE - SETTORE PROGRAMMAZIONE FORMAZIONE STRATEGICA - ATTIVITA' QUALIFICHE - C311A - TRASFERIMENTI IMPRESE - QUOTA STATO	4.313,73		45.644,74	45.644,74				0,00	4.313,73
22409	POR FSE 2014/2020 - COFINANZIAMENTO STATO - ENTRATE DI PARTE CORRENTE	62038	POR FSE 2014/2020 - ASSE C ISTRUZIONE E FORMAZIONE - SETTORE PROGRAMMAZIONE FORMAZIONE STRATEGICA - ATTIVITA' QUALIFICHE - C311A - TRASFERIMENTI IMPRESE - QUOTA RT TRAMITE RECUPERO ANTICIPAZIONE	0,00		66.678,82	66.678,82				0,00	0,00
22409	POR FSE 2014/2020 - COFINANZIAMENTO STATO - ENTRATE DI PARTE CORRENTE	62040	POR FSE 2014/2020 - ASSE C ISTRUZIONE E FORMAZIONE - SETTORE PROGRAMMAZIONE FORMAZIONE STRATEGICA - ATTIVITA' IFTS - C321A - TRASFERIMENTI IMPRESE - QUOTA STATO	0,01		483.108,51	483.108,51		-1.665,83		0,00	1.665,84
22409	POR FSE 2014/2020 - COFINANZIAMENTO STATO - ENTRATE DI PARTE CORRENTE	62041	POR FSE 2014/2020 - ASSE C ISTRUZIONE E FORMAZIONE - SETTORE PROGRAMMAZIONE FORMAZIONE STRATEGICA - ATTIVITA' IFTS - C321A - TRASFERIMENTI IMPRESE - QUOTA RT TRAMITE RECUPERO ANTICIPAZIONE	0,00		78.909,12	78.909,12		-309,55		0,00	309,55
22409	POR FSE 2014/2020 - COFINANZIAMENTO STATO - ENTRATE DI PARTE CORRENTE	62044	POR FSE 2014-20 - ASSE A.4.1.1.A - AZIONI DI OUTPLACEMENT - TRASFERIMENTI A IMPRESE - QUOTA STATO	17.375,75		518.214,96	518.214,96		-4.228,98		0,00	21.604,73
22409	POR FSE 2014/2020 - COFINANZIAMENTO STATO - ENTRATE DI PARTE CORRENTE	62045	POR FSE 2014-20 - ASSE A.4.1.1.A - AZIONI DI OUTPLACEMENT - TRASFERIMENTI A IMPRESE - QUOTA RT TRAMITE RECUPERO ANTICIPAZIONE	3.228,79		12.194,88	12.194,88		-718,38		0,00	3.947,17
22409	POR FSE 2014/2020 - COFINANZIAMENTO STATO - ENTRATE DI PARTE CORRENTE	62047	POR FSE 2014-20 - ASSE A.4.1.1.B - FORMAZIONE CONTINUA PER IMPRENDITORI E PROFESSIONISTI - TRASFERIMENTI A FAM - QUOTA STATO.	411,96		574.392,59	574.392,59				0,00	411,96
22409	POR FSE 2014/2020 - COFINANZIAMENTO STATO - ENTRATE DI PARTE CORRENTE	62048	POR FSE 2014-20 - ASSE A.4.1.1.B - FORMAZIONE CONTINUA PER IMPRENDITORI E PROFESSIONISTI - TRASFERIMENTI A FAM - QUOTA RT TRAMITE RECUPERO ANTICIPAZIONE	76,55		21.187,48	21.187,48				0,00	76,55
22409	POR FSE 2014/2020 - COFINANZIAMENTO STATO - ENTRATE DI PARTE CORRENTE	62050	POR FSE 2014-2020 - ASSE A - SCHEDA 2.1.3.A - TIROCINI EXTRACURRICULARI - QUOTA STATO - TRASFERIMENTI A ISTITUZIONI SOCIALI PRIVATE	53.641,40	40.390,02	104.627,54	104.627,54		-17.611,29		40.390,02	71.252,69

Cap. di entrata	Descr.	Capitolo di spesa correlato	Descr.	Risorse vinc. nel risultato di amministrazione al 1/1/ 2021	Risorse vincolate applicate al bilancio dell'esercizio 2021	Entrate vincolate accertate nell'esercizio 2021	Impegni eserc. 2021 finanziati da entrate vincolate accertate nell'esercizio o da quote vincolate del risultato di amministrazione	Fondo plur. vinc. al 31/12/2021 finanziato da entrate vincolate accertate nell'esercizio o da quote vincolate del risultato di amministrazione	Cancellazione di residui attivi vincolati o eliminazione del vincolo su quote del risultato di amministrazione (+) e cancellazione di residui passivi finanziati da risorse vincolate (-) (gestione dei residui);	Cancellazione nell'esercizio 2021 di impegni finanziati dal fondo pluriennale vincolato dopo l'approvazione del rendiconto dell'esercizio 2020 non reimpegnati nell'esercizio 2021	Risorse vincolate nel bilancio al 31/12/2021	Risorse vincolate nel risultato di amministrazione al 31/12/2021
				(a)	(b)	(c)	(d)	(e)	(f)	g)	(h)=(b)+(c)-(d)-(e)+(g)	(i)=(a) +(c) - (d)- (e)-(f)+(g)
22409	POR FSE 2014/2020 - COFINANZIAMENTO STATO - ENTRATE DI PARTE CORRENTE	62051	POR FSE 2014-2020 - ASSE A - SCHEDA 2.1.3.A TIROCINI EXTRACURRICULARI - QUOTA RT TRAMITE RECUPERO ANTICIPAZIONE - TRASFERIMENTI A ISTITUZIONI SOCIALI PRIVATE	10.079,22	8.539,23				-3.081,18		8.539,23	13.160,40
22409	POR FSE 2014/2020 - COFINANZIAMENTO STATO - ENTRATE DI PARTE CORRENTE	62053	POR FSE 2014-2020 - ASSE A - SCHEDA 2.1.3.A TIROCINI EXTRACURRICULARI - QUOTA STATO - TRASFERIMENTO A FAMIGLIE	5.973,42	3.295,68	30.656,69	30.656,69		-5.110,71		3.295,68	11.084,13
22409	POR FSE 2014/2020 - COFINANZIAMENTO STATO - ENTRATE DI PARTE CORRENTE	62054	POR FSE 2014-2020 - ASSE A - SCHEDA 2.1.3.A TIROCINI EXTRACURRICULARI - QUOTA RT TRAMITE RECUPERO ANTICIPAZIONE - TRASFERIMENTI A FAMIGLIE	1.109,99	205,79				-861,20		205,79	1.971,19
22409	POR FSE 2014/2020 - COFINANZIAMENTO STATO - ENTRATE DI PARTE CORRENTE	62065	POR FSE 2014-20 - ASSE C.3.1.1.B - FORMAZIONE PER L'INSERIMENTO LAVORATIVO - TRASFERIMENTI A IMP - QUOTA STATO.	62.557,17	9.832,02	1.619.581,02	1.629.413,04		-27.444,09		0,00	80.169,24
22409	POR FSE 2014/2020 - COFINANZIAMENTO STATO - ENTRATE DI PARTE CORRENTE	62066	POR FSE 2014-20 - ASSE C.3.1.1.B - FORMAZIONE PER L'INSERIMENTO LAVORATIVO - TRASFERIMENTI A IMP - QUOTA RT TRAMITE RECUPERO ANTICIPAZIONE	9.775,14		19.365,88	19.365,88		-968,31		0,00	10.743,45
22409	POR FSE 2014/2020 - COFINANZIAMENTO STATO - ENTRATE DI PARTE CORRENTE	62068	POR FSE 2014-20 - ASSE C.3.1.1.B - FORMAZIONE INDIVIDUALE PER L'INSERIMENTO LAVORATIVO - TRASFERIMENTI A FAMIGLIE - QUOTA STATO.	8.733,54	8.733,54	250.760,43	250.760,43	7.552,60	-143.285,66		1.180,94	144.466,60
22409	POR FSE 2014/2020 - COFINANZIAMENTO STATO - ENTRATE DI PARTE CORRENTE	62069	POR FSE 2014-20 - ASSE C.3.1.1.B - FORMAZIONE INDIVIDUALE PER L'INSERIMENTO LAVORATIVO - TRASFERIMENTI A FAMIGLIE - QUOTA RT TRAMITE RECUPERO ANTICIPAZIONE	1.622,89	1.622,89	1.790,69	1.790,69	1.403,44	-26.418,51		219,45	26.637,96
22409	POR FSE 2014/2020 - COFINANZIAMENTO STATO - ENTRATE DI PARTE CORRENTE	62075	POR FSE 2014-2020 - ASSE C - SCHEDA C.3.3.1.A - TRIO - QUOTA STATO ALTRI CONTRATTI	0,00		8.246,11	8.246,11				0,00	0,00
22409	POR FSE 2014/2020 - COFINANZIAMENTO STATO - ENTRATE DI PARTE CORRENTE	62087	POR FSE 2014-2020 - ASSE A - SCHEDA 2.1.3.A TIROCINI PROFESSIONISTI - QUOTA STATO - ALTRI TRASFERIMENTI A FAMIGLIE	4.737,54	4.737,54	101.005,73	101.005,73		-68.527,32		4.737,54	73.264,86
22409	POR FSE 2014/2020 - COFINANZIAMENTO STATO - ENTRATE DI PARTE CORRENTE	62089	POR FSE 2014-2020 - ASSE A - SCHEDA 2.1.3.A TIROCINI PROFESSIONISTI - QUOTA REGIONE TRAMITE RECUPERO ANTICIPAZIONE RISORSE UE E STATO - ALTRI TRASFERIMENTI A FAMIGLIE	880,34	880,34				-5.454,26		880,34	6.334,60
22409	POR FSE 2014/2020 - COFINANZIAMENTO STATO - ENTRATE DI PARTE CORRENTE	62108	POR FSE 2014/2020 - ASSE A OCCUPAZIONE - QUOTA STATO - SETTORE PROGRAMMAZIONE FORMAZIONE STRATEGICA - ATTIVITA' ALTERNANZA SCUOLA-LAVORO A215A - TRASFERIMENTI A ENTI AMMINISTRAZIONE CENTRALE	0,00		247.346,97	247.346,97				0,00	0,00

Cap. di entrata	Descr.	Capitolo di spesa correlato	Descr.	Risorse vinc. nel risultato di amministrazione al 1/1/ 2021	Risorse vincolate applicate al bilancio dell'esercizio 2021	Entrate vincolate accertate nell'esercizio 2021	Impegni eserc. 2021 finanziati da entrate vincolate accertate nell'esercizio o da quote vincolate del risultato di amministrazione	Fondo plur. vinc. al 31/12/2021 finanziato da entrate vincolate accertate nell'esercizio o da quote vincolate del risultato di amministrazione	Cancellazione di residui attivi vincolati o eliminazione del vincolo su quote del risultato di amministrazione (+) e cancellazione di residui passivi finanziati da risorse vincolate (-) (gestione dei residui);	Cancellazione nell'esercizio 2021 di impegni finanziati dal fondo pluriennale vincolato dopo l'approvazione del rendiconto dell'esercizio 2020 non reimpegnati nell'esercizio 2021	Risorse vincolate nel bilancio al 31/12/2021	Risorse vincolate nel risultato di amministrazione al 31/12/2021
				(a)	(b)	(c)	(d)	(e)	(f)	g)	(h)=(b)+(c)-(d)-(e)+(g)	(i)=(a) +(c) - (d)- (e)-(f)+(g)
22409	POR FSE 2014/2020 - COFINANZIAMENTO STATO - ENTRATE DI PARTE CORRENTE	62118	POR FSE 2014-2020 ASSE E TRASFERIMENTI CORRENTI A AMMINISTRAZIONI LOCALI - QUOTA STATO - SETTORE AUTORITA' DI GESTIONE DEL POR FSE	0,00		63.877,72	63.877,72				0,00	0,00
22409	POR FSE 2014/2020 - COFINANZIAMENTO STATO - ENTRATE DI PARTE CORRENTE	62119	POR FSE 2014-2020 ASSE E - ASSISTENZA TECNICA - QUOTA STATO - PRESTAZIONI PROFESSIONALI E SPECIALISTICHE - SETTORE AUTORITA' DI GESTIONE DEL POR FSE	0,00		284.511,10	284.511,10				0,00	0,00
22409	POR FSE 2014/2020 - COFINANZIAMENTO STATO - ENTRATE DI PARTE CORRENTE	62142	POR FSE 2014-2020 - ASSE C SCHEDA C.3.1.2.C - SISTEMA INFORMATIVO ACCREDITAMENTO - ACQUISTO B/S QUOTA STATO	0,00		57.681,03	57.681,03				0,00	0,00
22409	POR FSE 2014/2020 - COFINANZIAMENTO STATO - ENTRATE DI PARTE CORRENTE	62143	POR FSE 2014-2020 - ASSE C SCHEDA C.3.1.2.C - SISTEMA INFORMATIVO ACCREDITAMENTO - ACQUISTO B/S - QUOTA REGIONE TRAMITE RECUPERO ANTICIPAZIONE RISORSE UE E STATO	0,00		8.970,31	8.970,31				0,00	0,00
22409	POR FSE 2014/2020 - COFINANZIAMENTO STATO - ENTRATE DI PARTE CORRENTE	62164	POR FSE 2014/2020 - A.2.1.4. - PERCORSI IEFP - TRASFERIMENTI A IMPRESE - QUOTA STATO	6.222,23		747.204,54	747.204,54				0,00	6.222,23
22409	POR FSE 2014/2020 - COFINANZIAMENTO STATO - ENTRATE DI PARTE CORRENTE	62165	POR FSE 2014/2020 - A.2.1.4 - PERCORSI IEFP - TRASFERIMENTI A IMPRESE - QUOTA REGIONE TRAMITE RECUPERO ANTICIPAZIONE RISORSE UE E STATO	1.156,20		30.873,94	30.873,94				0,00	1.156,20
22409	POR FSE 2014/2020 - COFINANZIAMENTO STATO - ENTRATE DI PARTE CORRENTE	62168	POR FSE 2014/2020 - A.2.1.4 - PERCORSI IEFP - TRASFERIMENTI A.A.CC - QUOTA STATO	0,00		253.270,12	253.270,12				0,00	0,00
22409	POR FSE 2014/2020 - COFINANZIAMENTO STATO - ENTRATE DI PARTE CORRENTE	62169	POR FSE 2014/2020 - A.2.1.4 - PERCORSI IEFP - TRASFERIMENTI A.A.CC - QUOTA REGIONE TRAMITE RECUPERO ANTICIPAZIONE RISORSE UE E STATO	0,00		18.394,09	18.394,09				0,00	0,00
22409	POR FSE 2014/2020 - COFINANZIAMENTO STATO - ENTRATE DI PARTE CORRENTE	62172	POR FSE 2014/2020 - A.2.1.4 - PERCORSI IEFP - TRASFERIMENTI A.A.LL. - QUOTA STATO	0,00		3.896,11	3.896,11				0,00	0,00
22409	POR FSE 2014/2020 - COFINANZIAMENTO STATO - ENTRATE DI PARTE CORRENTE	62180	POR FSE 2014/2020 - ASSE D CAPACITA' ISTITUZIONALE E AMMINISTRATIVA - ACQUISTO DI BENI E SERVIZI - FORMAZIONE PERSONALE DIPENDENTE - QUOTA STATO	3.662,37							0,00	3.662,37
22409	POR FSE 2014/2020 - COFINANZIAMENTO STATO - ENTRATE DI PARTE CORRENTE	62184	POR FSE 2014/2020 - ASSE B INCLUSIONE SOCIALE E LOTTA ALLA POVERTA' - QUOTA STATO - TRASFERIMENTI AD ENTI PUBBLICI	609,09	609,09	2.502.405,25	2.502.405,25				609,09	609,09
22409	POR FSE 2014/2020 - COFINANZIAMENTO STATO - ENTRATE DI PARTE CORRENTE	62186	POR FSE 2014/2020 - ASSE B INCLUSIONE SOCIALE E LOTTA ALLA POVERTA' - TRASFERIMENTI AD ENTI PUBBLICI - QUOTA REGIONE TRAMITE RECUPERO ANTICIPAZIONE RISORSE UE E STATO	113,18	113,18						113,18	113,18
22409	POR FSE 2014/2020 - COFINANZIAMENTO STATO - ENTRATE DI PARTE CORRENTE	62191	POR FSE 2014/2020 - ASSE A - A.5.1.2.A - CAMPAGNE INFORMATIVE - QUOTA STATO - SETTORE LAVORO	0,00		1.700,43	1.700,43				0,00	0,00

Cap. di entrata	Descr.	Capitolo di spesa correlato	Descr.	Risorse vinc. nel risultato di amministrazione al 1/1/ 2021	Risorse vincolate applicate al bilancio dell'esercizio 2021	Entrate vincolate accertate nell'esercizio 2021	Impegni eserc. 2021 finanziati da entrate vincolate accertate nell'esercizio o da quote vincolate del risultato di amministrazione	Fondo plur. vinc. al 31/12/2021 finanziato da entrate vincolate accertate nell'esercizio o da quote vincolate del risultato di amministrazione	Cancellazione di residui attivi vincolati o eliminazione del vincolo su quote del risultato di amministrazione (+) e cancellazione di residui passivi finanziati da risorse vincolate (-) (gestione dei residui);	Cancellazione nell'esercizio 2021 di impegni finanziati dal fondo pluriennale vincolato dopo l'approvazione del rendiconto dell'esercizio 2020 non reimpegnati nell'esercizio 2021	Risorse vincolate nel bilancio al 31/12/2021	Risorse vincolate nel risultato di amministrazione al 31/12/2021
				(a)	(b)	(c)	(d)	(e)	(f)	g)	(h)=(b)+(c)-(d)-(e)+(g)	(i)=(a) +(c) - (d)- (e)-(f)+(g)
22409	POR FSE 2014/2020 - COFINANZIAMENTO STATO - ENTRATE DI PARTE CORRENTE	62198	RIMBORSO COMPETENZE PERSONALE COMANDATO MERCATO DEL LAVORO - POR FSE 2014/2020 - ASSE A - OCCUPAZIONE - QUOTA STATO	3.395,16							0,00	3.395,16
22409	POR FSE 2014/2020 - COFINANZIAMENTO STATO - ENTRATE DI PARTE CORRENTE	62199	RIMBORSO COMPETENZE PERSONALE COMANDATO MERCATO DEL LAVORO - POR FSE 2014/2020 - ASSE A - OCCUPAZIONE - QUOTA REGIONE TRAMITE RECUPERO ANTICIPAZIONE RISORSE UE E STATO	630,90							0,00	630,90
22409	POR FSE 2014/2020 - COFINANZIAMENTO STATO - ENTRATE DI PARTE CORRENTE	62228	POR FSE 2014-2020 ASSE E - ASSISTENZA TECNICA - QUOTA STATO - ALTRI SERVIZI	0,00		59.926,72	59.926,72				0,00	0,00
22409	POR FSE 2014/2020 - COFINANZIAMENTO STATO - ENTRATE DI PARTE CORRENTE	62230	POR FSE 2014/2020 - ASSE A OCCUPAZIONE - SUPPORTO TECNICO PER IL SERVIZIO CIVILE - QUOTA STATO	0,00		47.852,40	47.852,40				0,00	0,00
22409	POR FSE 2014/2020 - COFINANZIAMENTO STATO - ENTRATE DI PARTE CORRENTE	62234	POR FSE 2014/2020 - ASSE A - A.5.1.1.A - BORSE DI MOBILITA' PROFESSIONALI - QUOTA STATO - SETTORE LAVORO	0,00		149.053,24	149.053,24				0,00	0,00
22409	POR FSE 2014/2020 - COFINANZIAMENTO STATO - ENTRATE DI PARTE CORRENTE	62236	POR FSE 2014/2020 - ASSE A - A.5.1.1.A - BORSE DI MOBILITA' PROFESSIONALI - QUOTA REGIONE TRAMITE RECUPERO ANTICIPAZIONE RISORSE UE E STATO - SETTORE LAVORO	0,00		20.164,36	20.164,36				0,00	0,00
22409	POR FSE 2014/2020 - COFINANZIAMENTO STATO - ENTRATE DI PARTE CORRENTE	62243	POR-FSE 2014-20 C.3.1.1.B FORMAZIONE PER L'INSERIMENTO LAVORATIVO TRASF.TI AA.CC. QUOTA STATO	1.410,28	1.410,28	7.973,69	7.973,69				1.410,28	1.410,28
22409	POR FSE 2014/2020 - COFINANZIAMENTO STATO - ENTRATE DI PARTE CORRENTE	62244	POR-FSE 2014-20 C.3.1.1.B FORMAZIONE PER L'INSERIMENTO LAVORATIVO TRASF.TI AA.CC. QUOTA REGIONE TRAMITE RECUPERO ANTICIPAZIONE RISORSE UE E STATO	262,06	262,06	1.481,68	1.481,68				262,06	262,06
22409	POR FSE 2014/2020 - COFINANZIAMENTO STATO - ENTRATE DI PARTE CORRENTE	62253	POR FSE 2014/2020 - ASSE C ISTRUZIONE E FORMAZIONE - SETTORE PROGRAMMAZIONE FORMAZIONE STRATEGICA E IFTS - ATTIVITA' IFTS - C321A TRASFERIMENTI ISTITUZIONI SCOLASTICHE - QUOTA STATO	0,00		2.477,32	2.477,32				0,00	0,00
22409	POR FSE 2014/2020 - COFINANZIAMENTO STATO - ENTRATE DI PARTE CORRENTE	62254	POR FSE 2014/2020 - ASSE C ISTRUZIONE E FORMAZIONE - SETTORE PROGRAMMAZIONE FORMAZIONE STRATEGICA E IFTS - ATTIVITA' IFTS - C321A TRASFERIMENTI ISTITUZIONI SCOLASTICHE - QUOTA RT TRAMITE RECUPERO ANTICIPAZIONE	0,00		460,34	460,34				0,00	0,00
22409	POR FSE 2014/2020 - COFINANZIAMENTO STATO - ENTRATE DI PARTE CORRENTE	62267	POR FSE 2014-2020 - ASSE A - SCHEDA A.2.1.5B - STAGE TRASNAZIONALI - TRASFERIMENTI A AACC - QUOTA STATO	0,00		108.953,04	108.953,04				0,00	0,00
22409	POR FSE 2014/2020 - COFINANZIAMENTO STATO - ENTRATE DI PARTE CORRENTE	62270	POR FSE 2014-2020 - ASSE A - SCHEDA A.2.1.3D - MISURE DI INTEGRAZIONE - TRASFERIMENTI A AACC - QUOTA STATO	0,00		161.253,92	161.253,92				0,00	0,00

Cap. di entrata	Descr.	Capitolo di spesa correlato	Descr.	Risorse vinc. nel risultato di amministrazione al 1/1/2021	Risorse vincolate applicate al bilancio dell'esercizio 2021	Entrate vincolate accertate nell'esercizio 2021	Impegni eserc. 2021 finanziati da entrate vincolate accertate nell'esercizio o da quote vincolate del risultato di amministrazione	Fondo plur. vinc. al 31/12/2021 finanziato da entrate vincolate accertate nell'esercizio o da quote vincolate del risultato di amministrazione	Cancellazione di residui attivi vincolati o eliminazione del vincolo su quote del risultato di amministrazione (+) e cancellazione di residui passivi finanziati da risorse vincolate (-) (gestione dei residui);	Cancellazione nell'esercizio 2021 di impegni finanziati dal fondo pluriennale vincolato dopo l'approvazione del rendiconto dell'esercizio 2020 non reimpegnati nell'esercizio 2021	Risorse vincolate nel bilancio al 31/12/2021	Risorse vincolate nel risultato di amministrazione al 31/12/2021
				(a)	(b)	(c)	(d)	(e)	(f)	g)	(h)=(b)+(c)-(d)-(e)+(g)	(i)=(a) +(c) - (d)- (e)-(f)+(g)
22409	POR FSE 2014/2020 - COFINANZIAMENTO STATO - ENTRATE DI PARTE CORRENTE	62271	POR FSE 2014-2020 - ASSE A - SCHEDA A.2.1.3D - MISURE DI INTEGRAZIONE - TRASFERIMENTI A AACCC - QUOTA REGIONE A RECUPERO ANTICIPAZIONE RISORSE UE E STATO			3.827,55	3.827,55				0,00	0,00
22409	POR FSE 2014/2020 - COFINANZIAMENTO STATO - ENTRATE DI PARTE CORRENTE	62282	POR FSE 2014-2020 - ASSE A - SCHEDA A.2.1.3D - MISURE DI INTEGRAZIONE - TRASFERIMENTI A IMPRESE - QUOTA STATO	0,00		331,74	331,74				0,00	0,00
22409	POR FSE 2014/2020 - COFINANZIAMENTO STATO - ENTRATE DI PARTE CORRENTE	62286	POR FSE 2014-2020 - ASSE A - SCHEDA A.2.1.5B - STAGE TRASNAZIONALI - TRASFERIMENTI A AACCC - QUOTA REGIONE A RECUPERO ANTICIPAZIONE RISORSE UE E STATO	0,00		4.154,51	4.154,51				0,00	0,00
22409	POR FSE 2014/2020 - COFINANZIAMENTO STATO - ENTRATE DI PARTE CORRENTE	62290	POR FSE 2014/2020 - ASSE C - ISTRUZIONE E FORMAZIONE - ACQUISTO DI BENI E PRESTAZIONI DI SERVIZI - QUOTA STATO - SETTORE LAVORO			932,06	932,06				0,00	0,00
22409	POR FSE 2014/2020 - COFINANZIAMENTO STATO - ENTRATE DI PARTE CORRENTE	62291	POR FSE 2014/2020 - ASSE C - ISTRUZIONE E FORMAZIONE - ACQUISTO DI BENI E PRESTAZIONI DI SERVIZI - QUOTA REGIONE TRAMITE RECUPERO ANTICIPAZIONE RISORSE UE E STATO - SETTORE LAVORO			173,20	173,20				0,00	0,00
22409	POR FSE 2014/2020 - COFINANZIAMENTO STATO - ENTRATE DI PARTE CORRENTE	62316	POR FSE 2014-2020. PERSONALE A TEMPO DETERMINATO DELIBERA 609/2017 MISS/PROGR: 1405 (STATO 50 %) - QUOTA RETRIBUZIONE.	0,00		15.334,12	15.334,12				0,00	0,00
22409	POR FSE 2014/2020 - COFINANZIAMENTO STATO - ENTRATE DI PARTE CORRENTE	62317	POR FSE 2014-2020. PERSONALE A TEMPO DETERMINATO DELIBERA 609/2017 MISS/PROGR: 1405 (STATO 50 %) - QUOTA ONERI.	0,00		4.320,59	4.320,59				0,00	0,00
22409	POR FSE 2014/2020 - COFINANZIAMENTO STATO - ENTRATE DI PARTE CORRENTE	62318	POR FSE 2014-2020. PERSONALE A TEMPO DETERMINATO DELIBERA 609/2017 MISS/PROGR: 1405 (STATO 50 %) - QUOTA IRAP.	0,00		1.303,38	1.303,38				0,00	0,00
22409	POR FSE 2014/2020 - COFINANZIAMENTO STATO - ENTRATE DI PARTE CORRENTE	62319	POR FSE 2014-2020. PERSONALE A TEMPO DETERMINATO DELIBERA 609/2017 MISS/PROGR: 0110 (STATO 50 %) - QUOTA RETRIBUZIONE.	0,00		12.407,80	12.407,80				0,00	0,00
22409	POR FSE 2014/2020 - COFINANZIAMENTO STATO - ENTRATE DI PARTE CORRENTE	62320	POR FSE 2014-2020. PERSONALE A TEMPO DETERMINATO DELIBERA 609/2017 MISS/PROGR: 0110 (STATO 50 %) - QUOTA ONERI.	0,00		3.562,66	3.562,66				0,00	0,00
22409	POR FSE 2014/2020 - COFINANZIAMENTO STATO - ENTRATE DI PARTE CORRENTE	62321	POR FSE 2014-2020. PERSONALE A TEMPO DETERMINATO DELIBERA 609/2017 MISS/PROGR: 0110 (STATO 50 %) - QUOTA IRAP.	0,00		1.092,51	1.092,51				0,00	0,00
22409	POR FSE 2014/2020 - COFINANZIAMENTO STATO - ENTRATE DI PARTE CORRENTE	62322	POR FSE 2014-2020. PERSONALE A TEMPO DETERMINATO DELIBERA 609/2017 MISS/PROGR: 0404 (STATO 50 %) - QUOTA RETRIBUZIONE.	0,00		2.687,71	2.687,71				0,00	0,00

Cap. di entrata	Descr.	Capitolo di spesa correlato	Descr.	Risorse vinc. nel risultato di amministrazione al 1/1/ 2021	Risorse vincolate applicate al bilancio dell'esercizio 2021	Entrate vincolate accertate nell'esercizio 2021	Impegni eserc. 2021 finanziati da entrate vincolate accertate nell'esercizio o da quote vincolate del risultato di amministrazione	Fondo plur. vinc. al 31/12/2021 finanziato da entrate vincolate accertate nell'esercizio o da quote vincolate del risultato di amministrazione	Cancellazione di residui attivi vincolati o eliminazione del vincolo su quote del risultato di amministrazione (+) e cancellazione di residui passivi finanziati da risorse vincolate (-) (gestione dei residui);	Cancellazione nell'esercizio 2021 di impegni finanziati dal fondo pluriennale vincolato dopo l'approvazione del rendiconto dell'esercizio 2020 non reimpegnati nell'esercizio 2021	Risorse vincolate nel bilancio al 31/12/2021	Risorse vincolate nel risultato di amministrazione al 31/12/2021
				(a)	(b)	(c)	(d)	(e)	(f)	g)	(h)=(b)+(c)-(d)-(e)+(g)	(i)=(a) +(c) - (d)- (e)-(f)+(g)
22409	POR FSE 2014/2020 - COFINANZIAMENTO STATO - ENTRATE DI PARTE CORRENTE	62323	POR FSE 2014-2020. PERSONALE A TEMPO DETERMINATO DELIBERA 609/2017 MISS/PROGR: 0404 (STATO 50 %) - QUOTA ONERI.	0,00		757,66	757,66				0,00	0,00
22409	POR FSE 2014/2020 - COFINANZIAMENTO STATO - ENTRATE DI PARTE CORRENTE	62324	POR FSE 2014-2020. PERSONALE A TEMPO DETERMINATO DELIBERA 609/2017 MISS/PROGR: 0404 (STATO 50 %) - QUOTA IRAP.	0,00		228,48	228,48				0,00	0,00
22409	POR FSE 2014/2020 - COFINANZIAMENTO STATO - ENTRATE DI PARTE CORRENTE	62325	POR FSE 2014-2020. PERSONALE A TEMPO DETERMINATO DELIBERA 609/2017 MISS/PROGR: 1504 (STATO 50 %) - QUOTA RETRIBUZIONE.	0,00		19.796,73	19.796,73				0,00	0,00
22409	POR FSE 2014/2020 - COFINANZIAMENTO STATO - ENTRATE DI PARTE CORRENTE	62326	POR FSE 2014-2020. PERSONALE A TEMPO DETERMINATO DELIBERA 609/2017 MISS/PROGR: 1504 (STATO 50 %) - QUOTA ONERI.	0,00		5.515,37	5.515,37				0,00	0,00
22409	POR FSE 2014/2020 - COFINANZIAMENTO STATO - ENTRATE DI PARTE CORRENTE	62327	POR FSE 2014-2020. PERSONALE A TEMPO DETERMINATO DELIBERA 609/2017 MISS/PROGR: 1504 (STATO 50 %) - QUOTA IRAP.	0,00		1.679,08	1.679,08				0,00	0,00
22409	POR FSE 2014/2020 - COFINANZIAMENTO STATO - ENTRATE DI PARTE CORRENTE	62328	POR FSE 2014-2020. PERSONALE A TEMPO DETERMINATO DELIBERA 609/2017 MISS/PROGR: 1503 (STATO 50 %) - QUOTA RETRIBUZIONE.	0,00		14.500,70	14.500,70				0,00	0,00
22409	POR FSE 2014/2020 - COFINANZIAMENTO STATO - ENTRATE DI PARTE CORRENTE	62329	POR FSE 2014-2020. PERSONALE A TEMPO DETERMINATO DELIBERA 609/2017 MISS/PROGR: 1503 (STATO 50 %) - QUOTA ONERI.	0,00		3.526,03	3.526,03				0,00	0,00
22409	POR FSE 2014/2020 - COFINANZIAMENTO STATO - ENTRATE DI PARTE CORRENTE	62330	POR FSE 2014-2020. PERSONALE A TEMPO DETERMINATO DELIBERA 609/2017 MISS/PROGR: 1503 (STATO 50 %) - QUOTA IRAP.	0,00		1.231,06	1.231,06				0,00	0,00
22409	POR FSE 2014/2020 - COFINANZIAMENTO STATO - ENTRATE DI PARTE CORRENTE	62331	POR FSE 2014-2020. PERSONALE A TEMPO DETERMINATO DELIBERA 609/2017 MISS/PROGR: 1207 (STATO 50 %) - QUOTA RETRIBUZIONE.	0,00		3.655,51	3.655,51				0,00	0,00
22409	POR FSE 2014/2020 - COFINANZIAMENTO STATO - ENTRATE DI PARTE CORRENTE	62332	POR FSE 2014-2020. PERSONALE A TEMPO DETERMINATO DELIBERA 609/2017 MISS/PROGR: 1207 (STATO 50 %) - QUOTA ONERI.	0,00		1.755,71	1.755,71				0,00	0,00
22409	POR FSE 2014/2020 - COFINANZIAMENTO STATO - ENTRATE DI PARTE CORRENTE	62333	POR FSE 2014-2020. PERSONALE A TEMPO DETERMINATO DELIBERA 609/2017 MISS/PROGR: 1207 (STATO 50 %) - QUOTA IRAP.	0,00		458,99	458,99				0,00	0,00
22409	POR FSE 2014/2020 - COFINANZIAMENTO STATO - ENTRATE DI PARTE CORRENTE	62334	POR FSE 2014-2020. PERSONALE A TEMPO DETERMINATO DELIBERA 609/2017 MISS/PROGR: 1204 (STATO 50 %) - QUOTA RETRIBUZIONE.	0,00		13.540,26	13.540,26				0,00	0,00
22409	POR FSE 2014/2020 - COFINANZIAMENTO STATO - ENTRATE DI PARTE CORRENTE	62335	POR FSE 2014-2020. PERSONALE A TEMPO DETERMINATO DELIBERA 609/2017 MISS/PROGR: 1204 (STATO 50 %) - QUOTA ONERI.	0,00		3.740,93	3.740,93				0,00	0,00

Cap. di entrata	Descr.	Capitolo di spesa correlato	Descr.	Risorse vinc. nel risultato di amministrazione al 1/1/ 2021	Risorse vincolate applicate al bilancio dell'esercizio 2021	Entrate vincolate accertate nell'esercizio 2021	Impegni eserc. 2021 finanziati da entrate vincolate accertate nell'esercizio o da quote vincolate del risultato di amministrazione	Fondo plur. vinc. al 31/12/2021 finanziato da entrate vincolate accertate nell'esercizio o da quote vincolate del risultato di amministrazione	Cancellazione di residui attivi vincolati o eliminazione del vincolo su quote del risultato di amministrazione (+) e cancellazione di residui passivi finanziati da risorse vincolate (-) (gestione dei residui);	Cancellazione nell'esercizio 2021 di impegni finanziati dal fondo pluriennale vincolato dopo l'approvazione del rendiconto dell'esercizio 2020 non reimpegnati nell'esercizio 2021	Risorse vincolate nel bilancio al 31/12/2021	Risorse vincolate nel risultato di amministrazione al 31/12/2021
				(a)	(b)	(c)	(d)	(e)	(f)	g)	(h)=(b)+(c)-(d)-(e)+(g)	(i)=(a) +(c) -(d)-(e)-(f)+(g)
22409	POR FSE 2014/2020 - COFINANZIAMENTO STATO - ENTRATE DI PARTE CORRENTE	62336	POR FSE 2014-2020. PERSONALE A TEMPO DETERMINATO DELIBERA 609/2017 MISS/PROGR: 1204 (STATO 50 %) - QUOTA IRAP.	0,00		1.232,38	1.232,38				0,00	0,00
22409	POR FSE 2014/2020 - COFINANZIAMENTO STATO - ENTRATE DI PARTE CORRENTE	62337	POR FSE 2014-2020. PERSONALE A TEMPO DETERMINATO DELIBERA 609/2017 MISS/PROGR: 0408 (STATO 50 %) - QUOTA RETRIBUZIONE.	0,00		16.042,27	16.042,27				0,00	0,00
22409	POR FSE 2014/2020 - COFINANZIAMENTO STATO - ENTRATE DI PARTE CORRENTE	62338	POR FSE 2014-2020. PERSONALE A TEMPO DETERMINATO DELIBERA 609/2017 MISS/PROGR: 0408 (STATO 50 %) - QUOTA ONERI.	0,00		4.363,80	4.363,80				0,00	0,00
22409	POR FSE 2014/2020 - COFINANZIAMENTO STATO - ENTRATE DI PARTE CORRENTE	62339	POR FSE 2014-2020. PERSONALE A TEMPO DETERMINATO DELIBERA 609/2017 MISS/PROGR: 0408 (STATO 50 %) - QUOTA IRAP.	0,00		1.353,94	1.353,94				0,00	0,00
22409	POR FSE 2014/2020 - COFINANZIAMENTO STATO - ENTRATE DI PARTE CORRENTE	62380	POR FSE 2014/2020 - A.2.1.4 - PERCORSI IIEFP - TRASFERIMENTI A ISTITUZIONI SOCIALI PRIVATE - QUOTA STATO	0,00		177.509,15	177.509,15				0,00	0,00
22409	POR FSE 2014/2020 - COFINANZIAMENTO STATO - ENTRATE DI PARTE CORRENTE	62381	POR FSE 2014/2020 - A2.1.4 - PERCORSI IIEFP - TRASFERIMENTI A ISTITUZIONI SOCIALI PRIVATE - QUOTA REGIONE TRAMITE RECUPERO ANTICIPAZIONE RISORSE UE E STATO	0,00		11.969,30	11.969,30				0,00	0,00
22409	POR FSE 2014/2020 - COFINANZIAMENTO STATO - ENTRATE DI PARTE CORRENTE	62384	POR FSE 2014/2020 - ASSE C ISTRUZIONE E FORMAZIONE - SETTORE PROGRAMMAZIONE FORMAZIONE STRATEGICA - ATTIVITA' QUALIFICHE - C311A - TRASFERIMENTI ISTITUZIONI SOCIALI PRIVATE - QUOTA STATO	0,00		31.234,46	31.234,46				0,00	0,00
22409	POR FSE 2014/2020 - COFINANZIAMENTO STATO - ENTRATE DI PARTE CORRENTE	62393	POR FSE 2014/2020 - ASSE A OCCUPAZIONE - QUOTA STATO - SETTORE PROGRAMMAZIONE FORMAZIONE STRATEGICA - ATTIVITA' INTERVENTI DI FORMAZIONE A FAVORE DEGLI OCCUPATI A411C - TRASFERIMENTI AMMINISTRAZIONI PUBBLICHE	0,00		8.994,39	8.994,39				0,00	0,00
22409	POR FSE 2014/2020 - COFINANZIAMENTO STATO - ENTRATE DI PARTE CORRENTE	62394	POR FSE 2014/2020 - ASSE A OCCUPAZIONE - QUOTA RT TRAMITE RECUPERO ANTICIPAZIONE - SETTORE PROGRAMMAZIONE FORMAZIONE STRATEGICA - ATTIVITA' INTERVENTI DI FORMAZIONE A FAVORE DEGLI OCCUPATI A411C - TRASFERIMENTI AMMINISTRAZIONI PUBBLICHE	0,00		1.671,35	1.671,35				0,00	0,00
22409	POR FSE 2014/2020 - COFINANZIAMENTO STATO - ENTRATE DI PARTE CORRENTE	62396	POR FSE 2014/2020 - ASSE A OCCUPAZIONE - QUOTA STATO - SETTORE PROGRAMMAZIONE FORMAZIONE STRATEGICA - ATTIVITA' PERCORSI E SERVIZI INTEGRATI PER LA CREAZIONE DI IMPRESA E DI LAVORO AUTONOMO A212A TRASFERIMENTI AMMINISTRAZIONI PUBBLICHE	0,00		4.705,65	4.705,65				0,00	0,00

Cap. di entrata	Descr.	Capitolo di spesa correlato	Descr.	Risorse vinc. nel risultato di amministrazione al 1/1/ 2021	Risorse vincolate applicate al bilancio dell'esercizio 2021	Entrate vincolate accertate nell'esercizio 2021	Impegni eserc. 2021 finanziati da entrate vincolate accertate nell'esercizio o da quote vincolate del risultato di amministrazione	Fondo plur. vinc. al 31/12/2021 finanziato da entrate vincolate accertate nell'esercizio o da quote vincolate del risultato di amministrazione	Cancellazione di residui attivi vincolati o eliminazione del vincolo su quote del risultato di amministrazione (+) e cancellazione di residui passivi finanziati da risorse vincolate (-) (gestione dei residui);	Cancellazione nell'esercizio 2021 di impegni finanziati dal fondo pluriennale vincolato dopo l'approvazione del rendiconto dell'esercizio 2020 non reimpegnati nell'esercizio 2021	Risorse vincolate nel bilancio al 31/12/2021	Risorse vincolate nel risultato di amministrazione al 31/12/2021
				(a)	(b)	(c)	(d)	(e)	(f)	g)	(h)=(b)+(c)-(d)-(e)+(g)	(i)=(a) +(c) - (d)- (e)-(f)+(g)
22409	POR FSE 2014/2020 - COFINANZIAMENTO STATO - ENTRATE DI PARTE CORRENTE	62397	POR FSE 2014/2020 - ASSE A OCCUPAZIONE - QUOTA RT TRAMITE RECUPERO ANTICIPAZIONE - SETTORE PROGRAMMAZIONE FORMAZIONE STRATEGICA - ATTIVITA' PERCORSI E SERVIZI INTEGRATI PER LA CREAZIONE DI IMPRESA E DI LAVORO AUTONOMO A212A - TRASFERIMENTI AMMINISTRAZIONI PUBBLICHE	0,00		874,33	874,33				0,00	0,00
22409	POR FSE 2014/2020 - COFINANZIAMENTO STATO - ENTRATE DI PARTE CORRENTE	62402	POR FSE 2014-20 C.3.1.1.B - FORMAZIONE PER L'INSERIMENTO LAVORATIVO - TRASFERIMENTO A ISTITUZIONI SOCIALI PRIVATE - QUOTA STATO						-6.756,56		0,00	6.756,56
22409	POR FSE 2014/2020 - COFINANZIAMENTO STATO - ENTRATE DI PARTE CORRENTE	62415	POR FSE 2014/2020 - ASSE A OCCUPAZIONE - QUOTA STATO - SETTORE PROGRAMMAZIONE FORMAZIONE STRATEGICA - ATTIVITA' PERCORSI E SERVIZI INTEGRATI PER LA CREAZIONE DI IMPRESA E DI LAVORO AUTONOMO A112A - TRASFERIMENTI AD AMMINISTRAZIONI PUBBLICHE			4.256,92	4.256,92				0,00	0,00
22409	POR FSE 2014/2020 - COFINANZIAMENTO STATO - ENTRATE DI PARTE CORRENTE	62417	POR FSE 2014/2020 - ASSE A OCCUPAZIONE - QUOTA RT TRAMITE RECUPERO ANTICIPAZIONE - SETTORE PROGRAMMAZIONE FORMAZIONE STRATEGICA - ATTIVITA' PERCORSI E SERVIZI INTEGRATI PER LA CREAZIONE DI IMPRESA E DI LAVORO AUTONOMO A112A - TRASFERIMENTI AMMINISTRAZIONI PUBBLICHE			791,03	791,03				0,00	0,00
22409	POR FSE 2014/2020 - COFINANZIAMENTO STATO - ENTRATE DI PARTE CORRENTE	62424	POR FSE 2014-20 - ASSE A.4.1.1.A - AZIONI DI OUTPLACEMENT - TRASFERIMENTI A ISTITUZIONI SOC PRIV - QUOTA STATO	0,00		106.812,82	106.812,82				0,00	0,00
22409	POR FSE 2014/2020 - COFINANZIAMENTO STATO - ENTRATE DI PARTE CORRENTE	62426	POR FSE 2014/2020 - ASSE A OCCUPAZIONE - QUOTA RT TRAMITE RECUPERO ANTICIPAZIONE - SETTORE PROGRAMMAZIONE FORMAZIONE STRATEGICA - ATTIVITA' PERCORSI ITS	614,20	614,20	41.582,16	41.582,16				614,20	614,20
22409	POR FSE 2014/2020 - COFINANZIAMENTO STATO - ENTRATE DI PARTE CORRENTE	62430	POR FSE 2014-2020 - PERSONALE A TEMPO DETERMINATO DELIBERA 256/2018 MISS/PROGR:0103 (STATO 50%) - QUOTA RETRIBUZIONE	0,00		11.655,69	11.655,69				0,00	0,00
22409	POR FSE 2014/2020 - COFINANZIAMENTO STATO - ENTRATE DI PARTE CORRENTE	62431	POR FSE 2014-2020 - PERSONALE A TEMPO DETERMINATO DELIBERA 256/2018 MISS/PROGR:0103 (STATO 50%) - QUOTA ONERI	0,00		3.176,32	3.176,32				0,00	0,00
22409	POR FSE 2014/2020 - COFINANZIAMENTO STATO - ENTRATE DI PARTE CORRENTE	62432	POR FSE 2014-2020 - PERSONALE A TEMPO DETERMINATO DELIBERA 256/2018 MISS/PROGR:0103 (STATO 50%) - QUOTA IRAP	0,00		978,82	978,82				0,00	0,00

Cap. di entrata	Descr.	Capitolo di spesa correlato	Descr.	Risorse vinc. nel risultato di amministrazione al 1/1/ 2021	Risorse vincolate applicate al bilancio dell'esercizio 2021	Entrate vincolate accertate nell'esercizio 2021	Impegni eserc. 2021 finanziati da entrate vincolate accertate nell'esercizio o da quote vincolate del risultato di amministrazione	Fondo plur. vinc. al 31/12/2021 finanziato da entrate vincolate accertate nell'esercizio o da quote vincolate del risultato di amministrazione	Cancellazione di residui attivi vincolati o eliminazione del vincolo su quote del risultato di amministrazione (+) e cancellazione di residui passivi finanziati da risorse vincolate (-) (gestione dei residui);	Cancellazione nell'esercizio 2021 di impegni finanziati dal fondo pluriennale vincolato dopo l'approvazione del rendiconto dell'esercizio 2020 non reimpegnati nell'esercizio 2021	Risorse vincolate nel bilancio al 31/12/2021	Risorse vincolate nel risultato di amministrazione al 31/12/2021
				(a)	(b)	(c)	(d)	(e)	(f)	g)	(h)=(b)+(c)-(d)-(e)+(g)	(i)=(a) +(c) - (d)-(e)-(f)+(g)
22409	POR FSE 2014/2020 - COFINANZIAMENTO STATO - ENTRATE DI PARTE CORRENTE	62460	POR FSE 2014-2020 ASSE E - SCHEDA E.1.1.1.G- SUPPORTO SPECIALISTICO E ASSISTENZA TECNICA ALL'ATTIVITA' DI ACCREDITAMENTO DEGLI ORGANISMI FORMATIVI QUOTA STATO	0,00		55.797,29	55.797,29				0,00	0,00
22409	POR FSE 2014/2020 - COFINANZIAMENTO STATO - ENTRATE DI PARTE CORRENTE	62478	POR FSE 2014-2020 ASSE E - ASSISTENZA TECNICA - ATTIVITA' E111H - QUOTA STATO	0,00		95.124,18	95.124,18				0,00	0,00
22409	POR FSE 2014/2020 - COFINANZIAMENTO STATO - ENTRATE DI PARTE CORRENTE	62486	POR FSE 2014/2020 - ASSE A - TRASFERIMENTI A ISTITUZIONI SOCIALI PRIVATE - QUOTA STATO - SETTORE LAVORO	0,00		21.971,20	21.971,20				0,00	0,00
22409	POR FSE 2014/2020 - COFINANZIAMENTO STATO - ENTRATE DI PARTE CORRENTE	62489	POR FSE 2014/2020 - ASSE B INCLUSIONE SOCIALE E LOTTA ALLA POVERTA' - TRASFERIMENTI A ISTITUZIONI SOCIALI PRIVATE - QUOTA STATO	0,00		9.440,75	9.440,75				0,00	0,00
22409	POR FSE 2014/2020 - COFINANZIAMENTO STATO - ENTRATE DI PARTE CORRENTE	62498	POR FSE 2014/2020 - ASSE C -SETTORE SITC-ATTIVITA' C 111B ANAGRAFE EDUCAZIONE E ISTRUZIONE PER IL MONITORAGGIO DELLA DISPERSIONE SCOLASTICA-ACQUISTO BENI E SERVIZI - QUOTA STATO	0,00		151.967,92	151.967,92				0,00	0,00
22409	POR FSE 2014/2020 - COFINANZIAMENTO STATO - ENTRATE DI PARTE CORRENTE	62502	POR FSE 2014-2020 ASSE E - ASSISTENZA TECNICA ATTIVITA' E.1.1.1.I) - QUOTA STATO - ACQUISTO DI BENI E SERVIZI - SETTORE EDUCAZIONE E ISTRUZIONE	0,00		11.887,68	11.887,68				0,00	0,00
22409	POR FSE 2014/2020 - COFINANZIAMENTO STATO - ENTRATE DI PARTE CORRENTE	62548	POR FSE 2014-2020 - ASSE B INCLUSIONE SOCIALE E LOTTA ALLA POVERTA' - QUOTA STATO- TRASFERIMENTI CORRENTI A IMPRESE PRIVATE	0,00		93.986,44	93.986,44				0,00	0,00
22409	POR FSE 2014/2020 - COFINANZIAMENTO STATO - ENTRATE DI PARTE CORRENTE	62583	POR FSE 2014/2020 - ASSE C ISTRUZIONE E FORMAZIONE - SETTORE PROGRAMMAZIONE FORMAZIONE STRATEGICA - ATTIVITA' IFTS - C321A - TRASFERIMENTI ISTITUZIONI SOCIALI PRIVATE - QUOTA STATO	0,00		53.058,91	53.058,91				0,00	0,00
22409	POR FSE 2014/2020 - COFINANZIAMENTO STATO - ENTRATE DI PARTE CORRENTE	62584	POR FSE 2014/2020 - ASSE C ISTRUZIONE E FORMAZIONE - SETTORE PROGRAMMAZIONE FORMAZIONE STRATEGICA - ATTIVITA' IFTS - C321A - TRASFERIMENTI ISTITUZIONI SOCIALI PRIVATE - QUOTA RT TRAMITE RECUPERO ANTICIPAZIONE	0,00		9.859,50	9.859,50				0,00	0,00
22409	POR FSE 2014/2020 - COFINANZIAMENTO STATO - ENTRATE DI PARTE CORRENTE	62586	POR FSE 2014/2020 - ASSE A OCCUPAZIONE - QUOTA STATO - SETTORE PROGRAMMAZIONE FORMAZIONE STRATEGICA - ATTIVITA' INTERVENTI DI FORMAZIONE A FAVORE DEGLI OCCUPATI A411C - TRASFERIMENTI ISTITUZIONI SOCIALI PRIVATE	0,00		1.631,25	1.631,25				0,00	0,00

Cap. di entrata	Descr.	Capitolo di spesa correlato	Descr.	Risorse vinc. nel risultato di amministrazione al 1/1/ 2021	Risorse vincolate applicate al bilancio dell'esercizio 2021	Entrate vincolate accertate nell'esercizio 2021	Impegni eserc. 2021 finanziati da entrate vincolate accertate nell'esercizio o da quote vincolate del risultato di amministrazione	Fondo plur. vinc. al 31/12/2021 finanziato da entrate vincolate accertate nell'esercizio o da quote vincolate del risultato di amministrazione	Cancellazione di residui attivi vincolati o eliminazione del vincolo su quote del risultato di amministrazione (+) e cancellazione di residui passivi finanziati da risorse vincolate (-) (gestione dei residui);	Cancellazione nell'esercizio 2021 di impegni finanziati dal fondo pluriennale vincolato dopo l'approvazione del rendiconto dell'esercizio 2020 non reimpegnati nell'esercizio 2021	Risorse vincolate nel bilancio al 31/12/2021	Risorse vincolate nel risultato di amministrazione al 31/12/2021
				(a)	(b)	(c)	(d)	(e)	(f)	g)	(h)=(b)+(c)-(d)-(e)+(g)	(i)=(a) +(c) -(d)-(e)-(f)+(g)
22409	POR FSE 2014/2020 - COFINANZIAMENTO STATO - ENTRATE DI PARTE CORRENTE	62587	POR FSE 2014/2020 - ASSE A OCCUPAZIONE - QUOTA RT - SETTORE PROGRAMMAZIONE FORMAZIONE STRATEGICA - ATTIVITA' INTERVENTI DI FORMAZIONE A FAVORE DEGLI OCCUPATI A411C - TRASFERIMENTI ISTITUZIONI SOCIALI PRIVATE	0,00		303,12	303,12				0,00	0,00
22409	POR FSE 2014/2020 - COFINANZIAMENTO STATO - ENTRATE DI PARTE CORRENTE	62641	POR FSE 2014/2020 - ASSE A - TRASFERIMENTI A FAMIGLIE - QUOTA STATO - SETTORE LAVORO	0,00		41.196,00	41.196,00				0,00	0,00
22409	POR FSE 2014/2020 - COFINANZIAMENTO STATO - ENTRATE DI PARTE CORRENTE	62670	POR FSE 2014-2020 ASSE E - ASSISTENZA TECNICA - QUOTA STATO - CONSULENZE - SETTORE DSUR	0,00		9.749,81	9.749,81				0,00	0,00
22409	POR FSE 2014/2020 - COFINANZIAMENTO STATO - ENTRATE DI PARTE CORRENTE	62679	POR FSE 2014-20 - ASSE C.3.1.1.B - FORMAZIONE PER L'INSERIMENTO LAVORATIVO - TRASFERIMENTI A ISTITUZIONI SOCIALI PRIVATE - QUOTA STATO	0,00		44.942,90	44.942,90				0,00	0,00
22409	POR FSE 2014/2020 - COFINANZIAMENTO STATO - ENTRATE DI PARTE CORRENTE	62682	POR FSE 2014-2020 - ATTIVITA B.2.1.4.A. INTERVENTI IN EMERGENZA COVID-19: INDENNITA PER TIROCINI SOSPESI - QUOTA STATO	0,00		29.020,38	29.020,38				0,00	0,00
22409	POR FSE 2014/2020 - COFINANZIAMENTO STATO - ENTRATE DI PARTE CORRENTE	62706	POR FSE 2014-2020 ASSE E - TRASFERIMENTI CORRENTI A ISTITUZIONI SOCIALI PRIVATE - QUOTA STATO - SETTORE AUTORITA' DI GESTIONE DEL POR FSE	0,00		40.000,00	40.000,00				0,00	0,00
22409	POR FSE 2014/2020 - COFINANZIAMENTO STATO - ENTRATE DI PARTE CORRENTE	62708	POR FSE 2014/2020 - ASSE C ISTRUZIONE E FORMAZIONE - QUOTA STATO - SETTORE PROGRAMMAZIONE FORMAZIONE STRATEGICA - "INTERVENTI PER EMERGENZA COVID19 - COMPETENZE DIGITALI PER L'ISTRUZIONE"	0,00		27.446,61	27.446,61				0,00	0,00
22409	POR FSE 2014/2020 - COFINANZIAMENTO STATO - ENTRATE DI PARTE CORRENTE	62713	POR FSE 2014/2020 - ASSE C ISTRUZIONE E FORMAZIONE - SETTORE EDUCAZIONE E ISTRUZIONE - ATTIVITA' C111A ORIENTAMENTO SCOLASTICO - TRASFERIMENTI A ISTITUZIONI SOCIALI PRIVATE -QUOTA STATO	0,00		41.196,00	41.196,00				0,00	0,00
22409	POR FSE 2014/2020 - COFINANZIAMENTO STATO - ENTRATE DI PARTE CORRENTE	62755	POR FSE 2014-20 - ASSE B.2.2.1.A - EMERGENZA COVID-19 - SETT. BILANCI E MONITORAGGI ECONOMICI DEL SERVIZIO SANITARIO REGIONALE - QUOTA REGIONE TRAMITE RECUPERO ANTICIPAZIONE	0,00		431.837,70	431.837,70				0,00	0,00
22409	POR FSE 2014/2020 - COFINANZIAMENTO STATO - ENTRATE DI PARTE CORRENTE	62759	POR FSE 2014-20 - ASSE B.2.2.2.A - EMERGENZA COVID-19 - SETT. INNOVAZIONE SOCIALE - QUOTA REGIONE TRAMITE RECUPERO ANTICIPAZIONE RISORSE UE E STATO	0,00		82.886,05	82.886,05				0,00	0,00

Cap. di entrata	Descr.	Capitolo di spesa correlato	Descr.	Risorse vinc. nel risultato di amministrazione al 1/1/ 2021	Risorse vincolate applicate al bilancio dell'esercizio 2021	Entrate vincolate accertate nell'esercizio 2021	Impegni eserc. 2021 finanziati da entrate vincolate accertate nell'esercizio o da quote vincolate del risultato di amministrazione	Fondo plur. vinc. al 31/12/2021 finanziato da entrate vincolate accertate nell'esercizio o da quote vincolate del risultato di amministrazione	Cancellazione di residui attivi vincolati o eliminazione del vincolo su quote del risultato di amministrazione (+) e cancellazione di residui passivi finanziati da risorse vincolate (-) (gestione dei residui);	Cancellazione nell'esercizio 2021 di impegni finanziati dal fondo pluriennale vincolato dopo l'approvazione del rendiconto dell'esercizio 2020 non reimpegnati nell'esercizio 2021	Risorse vincolate nel bilancio al 31/12/2021	Risorse vincolate nel risultato di amministrazione al 31/12/2021
				(a)	(b)	(c)	(d)	(e)	(f)	g)	(h)=(b)+(c)-(d)-(e)+(g)	(i)=(a) +(c) -(d)-(e)-(f)+(g)
22409	POR FSE 2014/2020 - COFINANZIAMENTO STATO - ENTRATE DI PARTE CORRENTE	62783	POR FSE 2014/2020 - ASSE C ISTRUZIONE E FORMAZIONE - QUOTA STATO - SETTORE PROGRAMMAZIONE FORMAZIONE STRATEGICA - INTERVENTI PER EMERGENZA COVID19 - COMPETENZE DIGITALI PER L'ISTRUZIONE - C113A - TRASFERIMENTI A ISP			17.645,62	17.645,62				0,00	0,00
22409	POR FSE 2014/2020 - COFINANZIAMENTO STATO - ENTRATE DI PARTE CORRENTE	62802	POR FSE 2014-2020 - ASSE E - ASSISTENZA TECNICA - PERSONALE A TEMPO DETERMINATO MISS/PROGR: 1502 (STATO 50%) - QUOTA RETRIBUZIONE			1.974,22	1.974,22				0,00	0,00
22409	POR FSE 2014/2020 - COFINANZIAMENTO STATO - ENTRATE DI PARTE CORRENTE	62803	POR FSE 2014-2020 - ASSE E - ASSISTENZA TECNICA - PERSONALE A TEMPO DETERMINATO MISS/PROGR: 1502 (STATO 50%) - QUOTA ONERI			545,29	545,29				0,00	0,00
22409	POR FSE 2014/2020 - COFINANZIAMENTO STATO - ENTRATE DI PARTE CORRENTE	62804	POR FSE 2014-2020 - ASSE E - ASSISTENZA TECNICA - PERSONALE A TEMPO DETERMINATO MISS/PROGR: 1502 (STATO 50%) - QUOTA IRAP			164,43	164,43				0,00	0,00
22412	ENTRATE STATALI PER L'ACCESSO E LA FREQUENZA ALLE SCUOLE NON STATALI PARITARIE	61929	INTERVENTI PER L'ACCESSO E LA FREQUENZA ALLE SCUOLE NON STATALI - TRASFERIMENTI ALTRI SOGGETTI - FINANZIAMENTO STATALE	54.122,25							0,00	54.122,25
22413	POR FESR 2014/2020 ENTRATE STATALI A FRONTE DI SPESE CORRENTI	51817	POR FESR 2014/2020 CREAZIONE DI OCCASIONI DI INCONTRO TRA IMPRENDITORI ITALIANI ED ESTERI FINALIZZATI AD ATTRARRE INVESTIMENTI ED A PROMUOVERE ACCORDI COMMERCIALI, ED ALTRE INIZIATIVE ATTIVE DI INFORMAZIONE E PROMOZIONE RIVOLTE A POTENZIALI INVESTITORI ESTERI AZIONE 3.4.3 - QUOTA STATO	0,00		30.662,81	30.662,81				0,00	0,00
22413	POR FESR 2014/2020 ENTRATE STATALI A FRONTE DI SPESE CORRENTI	51894	ASSISTENZA TECNICA AL PROGRAMMA OPERATIVO FESR 2014/2020 - SPESE COMUNICAZIONE - QUOTA STATO	0,00		31.020,78	31.020,78				0,00	0,00
22413	POR FESR 2014/2020 ENTRATE STATALI A FRONTE DI SPESE CORRENTI	51896	ASSISTENZA TECNICA AL PROGRAMMA OPERATIVO FESR 2014/2020 - SPESE PER CONSULENZE - QUOTA STATO	0,00		120.868,30	120.868,30				0,00	0,00
22413	POR FESR 2014/2020 ENTRATE STATALI A FRONTE DI SPESE CORRENTI	51901	POR FESR 2014/2020 - CREAZIONE DI OCCASIONI DI INCONTRO TRA IMPRENDITORI ITALIANI ED ESTERI FINALIZZATI AD ATTRARRE INVESTIMENTI ORGANIZZAZIONE EVENTI E RAPPRESENTANZA - QUOTA STATO	0,00		17.910,77	17.910,77				0,00	0,00
22413	POR FESR 2014/2020 ENTRATE STATALI A FRONTE DI SPESE CORRENTI	51905	ATTIVITA' ASSISTENZA TECNICA - POR CREO ANNI 2014/2020 - TRASFERIMENTO AD ENTI DELLE AMMINISTRAZIONI LOCALI PER SPESE DI PARTE CORRENTE -QUOTA STATO.	0,00		48.736,23	48.736,23				0,00	0,00

Cap. di entrata	Descr.	Capitolo di spesa correlato	Descr.	Risorse vinc. nel risultato di amministrazione al 1/1/ 2021	Risorse vincolate applicate al bilancio dell'esercizio 2021	Entrate vincolate accertate nell'esercizio 2021	Impegni eserc. 2021 finanziati da entrate vincolate accertate nell'esercizio o da quote vincolate del risultato di amministrazione	Fondo plur. vinc. al 31/12/2021 finanziato da entrate vincolate accertate nell'esercizio o da quote vincolate del risultato di amministrazione	Cancellazione di residui attivi vincolati o eliminazione del vincolo su quote del risultato di amministrazione (+) e cancellazione di residui passivi finanziati da risorse vincolate (-) (gestione dei residui);	Cancellazione nell'esercizio 2021 di impegni finanziati dal fondo pluriennale vincolato dopo l'approvazione del rendiconto dell'esercizio 2020 non reimpegnati nell'esercizio 2021	Risorse vincolate nel bilancio al 31/12/2021	Risorse vincolate nel risultato di amministrazione al 31/12/2021
				(a)	(b)	(c)	(d)	(e)	(f)	(g)	(h)=(b)+(c)-(d)-(e)+(g)	(i)=(a) +(c) -(d)-(e)-(f)+(g)
22413	POR FESR 2014/2020 ENTRATE STATALI A FRONTE DI SPESE CORRENTI	51914	ASSISTENZA TECNICA AL PROGRAMMA OPERATIVO POR FESR 2014/2020 - ATTIVAZIONE UTENZE - QUOTA STATO	0,00		178,99	178,99				0,00	0,00
22413	POR FESR 2014/2020 ENTRATE STATALI A FRONTE DI SPESE CORRENTI	51923	ASSISTENZA TECNICA AL PROGRAMMA OPERATIVO FESR 2014/2020 - SPESE PER MISSIONI - QUOTA STATO	0,00		65,45	65,45				0,00	0,00
22413	POR FESR 2014/2020 ENTRATE STATALI A FRONTE DI SPESE CORRENTI	51944	POR CREO 2014-2020. MISURA 3.4.3. ACCESSO BANCHE DATI. QUOTA STATO.	0,00		5.271,87	5.271,87				0,00	0,00
22413	POR FESR 2014/2020 ENTRATE STATALI A FRONTE DI SPESE CORRENTI	51946	POR FESR 2014-2020 AZIONE 3.4.3. CREAZIONE DI OCCASIONI DI INCONTRO TRA IMPRENDITORI ITALIANI ED ESTERI FINALIZZATI AD ATTRARRE INVESTIMENTI. MISSIONI. QUOTA STATO.	206,43		247,16	247,16				0,00	206,43
22413	POR FESR 2014/2020 ENTRATE STATALI A FRONTE DI SPESE CORRENTI	52637	POR FESR 2014-2020. PERSONALE A TEMPO DETERMINATO DELIBERA 609/2017 MISS/PROGR: 1403 (STATO 41,18 %) - QUOTA RETRIBUZIONE.	0,00		33.564,05	33.564,05				0,00	0,00
22413	POR FESR 2014/2020 ENTRATE STATALI A FRONTE DI SPESE CORRENTI	52638	POR FESR 2014-2020. PERSONALE A TEMPO DETERMINATO DELIBERA 609/2017 MISS/PROGR: 1403 (STATO 41,18 %) - QUOTA ONERI.	0,00		9.266,64	9.266,64				0,00	0,00
22413	POR FESR 2014/2020 ENTRATE STATALI A FRONTE DI SPESE CORRENTI	52639	POR FESR 2014-2020. PERSONALE A TEMPO DETERMINATO DELIBERA 609/2017 MISS/PROGR: 1403 (STATO 41,18 %) - QUOTA IRAP.	0,00		2.852,19	2.852,19				0,00	0,00
22413	POR FESR 2014/2020 ENTRATE STATALI A FRONTE DI SPESE CORRENTI	52643	POR FESR 2014-2020. PERSONALE A TEMPO DETERMINATO DELIBERA 609/2017 MISS/PROGR: 1504 (STATO 41,18 %) - QUOTA RETRIBUZIONE.	0,00		34.627,53	34.627,53				0,00	0,00
22413	POR FESR 2014/2020 ENTRATE STATALI A FRONTE DI SPESE CORRENTI	52644	POR FESR 2014-2020. PERSONALE A TEMPO DETERMINATO DELIBERA 609/2017 MISS/PROGR: 1504 (STATO 41,18 %) - QUOTA ONERI.	0,00		9.446,49	9.446,49				0,00	0,00
22413	POR FESR 2014/2020 ENTRATE STATALI A FRONTE DI SPESE CORRENTI	52645	POR FESR 2014-2020. PERSONALE A TEMPO DETERMINATO DELIBERA 609/2017 MISS/PROGR: 1504 (STATO 41,18 %) - QUOTA IRAP.	0,00		2.910,04	2.910,04				0,00	0,00
22413	POR FESR 2014/2020 ENTRATE STATALI A FRONTE DI SPESE CORRENTI	52649	POR FESR 2014-2020. PERSONALE A TEMPO DETERMINATO DELIBERA 609/2017 MISS/PROGR: 0903 (STATO 41,18 %) - QUOTA RETRIBUZIONE.	0,00		9.621,47	9.621,47				0,00	0,00
22413	POR FESR 2014/2020 ENTRATE STATALI A FRONTE DI SPESE CORRENTI	52650	POR FESR 2014-2020. PERSONALE A TEMPO DETERMINATO DELIBERA 609/2017 MISS/PROGR: 0903 (STATO 41,18 %) - QUOTA ONERI.	0,00		2.507,37	2.507,37				0,00	0,00
22413	POR FESR 2014/2020 ENTRATE STATALI A FRONTE DI SPESE CORRENTI	52651	POR FESR 2014-2020. PERSONALE A TEMPO DETERMINATO DELIBERA 609/2017 MISS/PROGR: 0903 (STATO 41,18 %) - QUOTA IRAP.	0,00		764,22	764,22				0,00	0,00
22413	POR FESR 2014/2020 ENTRATE STATALI A FRONTE DI SPESE CORRENTI	52655	POR FESR 2014-2020. PERSONALE A TEMPO DETERMINATO DELIBERA 609/2017 MISS/PROGR: 0502 (STATO 41,18 %) - QUOTA RETRIBUZIONE.	0,00		2.808,71	2.808,71				0,00	0,00

Cap. di entrata	Descr.	Capitolo di spesa correlato	Descr.	Risorse vinc. nel risultato di amministrazione al 1/1/ 2021	Risorse vincolate applicate al bilancio dell'esercizio 2021	Entrate vincolate accertate nell'esercizio 2021	Impegni eserc. 2021 finanziati da entrate vincolate accertate nell'esercizio o da quote vincolate del risultato di amministrazione	Fondo plur. vinc. al 31/12/2021 finanziato da entrate vincolate accertate nell'esercizio o da quote vincolate del risultato di amministrazione	Cancellazione di residui attivi vincolati o eliminazione del vincolo su quote del risultato di amministrazione (+) e cancellazione di residui passivi finanziati da risorse vincolate (-) (gestione dei residui);	Cancellazione nell'esercizio 2021 di impegni finanziati dal fondo pluriennale vincolato dopo l'approvazione del rendiconto dell'esercizio 2020 non reimpegnati nell'esercizio 2021	Risorse vincolate nel bilancio al 31/12/2021	Risorse vincolate nel risultato di amministrazione al 31/12/2021
				(a)	(b)	(c)	(d)	(e)	(f)	g)	(h)=(b)+(c)-(d)-(e)+(g)	(i)=(a) +(c) - (d)- (e)-(f)+(g)
22413	POR FESR 2014/2020 ENTRATE STATALI A FRONTE DI SPESE CORRENTI	52656	POR FESR 2014-2020. PERSONALE A TEMPO DETERMINATO DELIBERA 609/2017 MISS/PROGR: 0502 (STATO 41,18 %) - QUOTA ONERI.	0,00		764,79	764,79				0,00	0,00
22413	POR FESR 2014/2020 ENTRATE STATALI A FRONTE DI SPESE CORRENTI	52657	POR FESR 2014-2020. PERSONALE A TEMPO DETERMINATO DELIBERA 609/2017 MISS/PROGR: 0502 (STATO 41,18 %) - QUOTA IRAP.	0,00		238,65	238,65				0,00	0,00
22413	POR FESR 2014/2020 ENTRATE STATALI A FRONTE DI SPESE CORRENTI	52661	POR FESR 2014-2020. PERSONALE A TEMPO DETERMINATO DELIBERA 609/2017 MISS/PROGR: 0102 (STATO 41,18 %) - QUOTA RETRIBUZIONE.	0,00		3.285,68	3.285,68				0,00	0,00
22413	POR FESR 2014/2020 ENTRATE STATALI A FRONTE DI SPESE CORRENTI	52662	POR FESR 2014-2020. PERSONALE A TEMPO DETERMINATO DELIBERA 609/2017 MISS/PROGR: 0102 (STATO 41,18 %) - QUOTA ONERI.	0,00		900,62	900,62				0,00	0,00
22413	POR FESR 2014/2020 ENTRATE STATALI A FRONTE DI SPESE CORRENTI	52663	POR FESR 2014-2020. PERSONALE A TEMPO DETERMINATO DELIBERA 609/2017 MISS/PROGR: 0102 (STATO 41,18 %) - QUOTA IRAP.	0,00		279,20	279,20				0,00	0,00
22413	POR FESR 2014/2020 ENTRATE STATALI A FRONTE DI SPESE CORRENTI	52722	SPESE RELATIVE AI SERVIZI FINANZIARI PER LA GESTIONE DEI C/C BANCARI PRESSO GLI ORGANISMI INTERMEDI POR FESR 2014-2020. QUOTA STATO.	0,00		35,02	35,02				0,00	0,00
22413	POR FESR 2014/2020 ENTRATE STATALI A FRONTE DI SPESE CORRENTI	52773	POR FESR 2014/2020 - CREAZIONE DI OCCASIONI DI INCONTRO TRA IMPRENDITORI ITALIANI ED ESTERI FINALIZZATI AD ATTRARRE INVESTIMENTI AZIONE 3.4.3 - QUOTA STATO CONTRIBUTO A FONDAZIONE SISTEMA TOSCANA	0,00		35.000,00	35.000,00		-37,38		0,00	37,38
22413	POR FESR 2014/2020 ENTRATE STATALI A FRONTE DI SPESE CORRENTI	52798	POR FESR 2014/2020 CONTRIBUTO PER SOLUZIONI TECNOLOGICHE E DIGITALIZZAZIONE - SERVIZI INFORMATICI (GESTIONE, ASSISTENZA E MANUTENZIONE HW E SW) - AZIONE 2.2.1 QUOTA STATO	0,00		606.260,51	606.260,51				0,00	0,00
22413	POR FESR 2014/2020 ENTRATE STATALI A FRONTE DI SPESE CORRENTI	52801	POR FESR 2014/2020 CONTRIBUTO PER SOLUZIONI TECNOLOGICHE E DIGITALIZZAZIONE - MANUTENZIONE IMPIANTI INDUSTRIALI - AZIONE 2.2.1 QUOTA STATO	0,00		61.289,27	61.289,27				0,00	0,00
22413	POR FESR 2014/2020 ENTRATE STATALI A FRONTE DI SPESE CORRENTI	52804	POR FESR 2014/2020 CONTRIBUTO PER SOLUZIONI TECNOLOGICHE E DIGITALIZZAZIONE - LICENZE SOFTWARE - AZIONE 2.2.1 QUOTA STATO	0,00		151.016,54	151.016,54				0,00	0,00
22413	POR FESR 2014/2020 ENTRATE STATALI A FRONTE DI SPESE CORRENTI	52969	SPESE DI GESTIONE DELLE ATTIVITA' CONTINUATIVE DI SVILUPPO TOSCANA, PREVISTE NEL PIANO ANNUALE DELLE ATTIVITA', RELATIVE ALL'ASSISTENZA TECNICA AL PROGRAMMA OPERATIVO FESR 2014-2020 (QUOTA STATO)	0,00		743.108,06	743.108,06				0,00	0,00

Cap. di entrata	Descr.	Capitolo di spesa correlato	Descr.	Risorse vinc. nel risultato di amministrazione al 1/1/ 2021	Risorse vincolate applicate al bilancio dell'esercizio 2021	Entrate vincolate accertate nell'esercizio 2021	Impegni eserc. 2021 finanziati da entrate vincolate accertate nell'esercizio o da quote vincolate del risultato di amministrazione	Fondo plur. vinc. al 31/12/2021 finanziato da entrate vincolate accertate nell'esercizio o da quote vincolate del risultato di amministrazione	Cancellazione di residui attivi vincolati o eliminazione del vincolo su quote del risultato di amministrazione (+) e cancellazione di residui passivi finanziati da risorse vincolate (-) (gestione dei residui);	Cancellazione nell'esercizio 2021 di impegni finanziati dal fondo pluriennale vincolato dopo l'approvazione del rendiconto dell'esercizio 2020 non reimpegnati nell'esercizio 2021	Risorse vincolate nel bilancio al 31/12/2021	Risorse vincolate nel risultato di amministrazione al 31/12/2021
				(a)	(b)	(c)	(d)	(e)	(f)	g)	(h)=(b)+(c)-(d)-(e)+(g)	(i)=(a) +(c) - (d)- (e)-(f)+(g)
22413	POR FESR 2014/2020 ENTRATE STATALI A FRONTE DI SPESE CORRENTI	52986	POR FESR 2014-2020 - AZIONE 3.1.1 A.3 AIUTI FINALIZZATI AL CONTENIMENTO E AL CONTRASTO DELL'EMERGENZA EPIDEMIOLOGICA COVID 19 - INTERVENTI DI TIPO CORRENTE - QUOTA STATO			720.750,05	720.750,05				0,00	0,00
22413	POR FESR 2014/2020 ENTRATE STATALI A FRONTE DI SPESE CORRENTI	53242	POR FESR 2014-2020 SOSTEGNO ALLE ATTIVITA' COLLABORATIVE DI R&S PER LO SVILUPPO DI NUOVE TECNOLOGIE SOSTENIBILI, DI NUOVI PRODOTTI E SERVIZI AZIONE 1.1.4 B - QUOTA STATO			210.254,62	210.254,62				0,00	0,00
22414	EXPO 2015. INIZIATIVA "EXPO NEI TERRITORI". PROGETTO TASTE TUSCANY. ACQUISIZIONE RISORSE	51770	EXPO 2015 - INIZIATIVA 'EXPO NEI TERRITORI'. PROGETTO TASTE TUSCANY - DELIBERA CIPE 49/2014	150.000,00							0,00	150.000,00
22416	FONDI PER CENSIMENTO ALBERI MONUMENTALI	41116	DGRT 25/2016.CENSIMENTO E TUTELA DEGLI ALBERI MONUMENTALI - CORPO FORESTALE DELLO STATO	0,00		8.000,00	8.000,00				0,00	0,00
22417	PC ITALIA-FRANCIA MARITTIMO 2014-2020 - ENTRATE STATALI A FRONTE DI SPESE CORRENTI.	12255	PC ITALIA-FRANCIA MARITTIMO 2014-2020 - TRASFERIMENTI CORRENTI AD ENTI PUBBLICI LOCALI - QUOTA STATO	228.426,34	217.308,86	2.930.248,87	1.870.937,03	889.551,70	-21.268,62	2.722,76	389.791,76	422.177,86
22417	PC ITALIA-FRANCIA MARITTIMO 2014-2020 - ENTRATE STATALI A FRONTE DI SPESE CORRENTI.	12257	PC ITALIA-FRANCIA MARITTIMO 2014-2020 - TRASFERIMENTI CORRENTI AD IMPRESE - QUOTA STATO	39.897,37	39.897,37	82.706,65	46.885,56	35.821,09	-1.079,92	0,00	39.897,37	40.977,29
22417	PC ITALIA-FRANCIA MARITTIMO 2014-2020 - ENTRATE STATALI A FRONTE DI SPESE CORRENTI.	12259	PC ITALIA-FRANCIA MARITTIMO 2014-2020 - TRASFERIMENTI CORRENTI AD ALTRI SOGGETTI - QUOTA STATO	19.983,17	19.983,17	309.285,62	224.634,13	79.634,86	0,00	0,00	24.999,80	24.999,80
22417	PC ITALIA-FRANCIA MARITTIMO 2014-2020 - ENTRATE STATALI A FRONTE DI SPESE CORRENTI.	12261	PC ITALIA-FRANCIA MARITTIMO 2014-2020 - ASSISTENZA TECNICA - CONTROLLI DI II LIVELLO AAU - QUOTA STATO	0,00		4.474,35	1.500,00	2.974,35	0,00	0,00	0,00	0,00
22417	PC ITALIA-FRANCIA MARITTIMO 2014-2020 - ENTRATE STATALI A FRONTE DI SPESE CORRENTI.	12265	PC ITALIA-FRANCIA MARITTIMO 2014-2020 - ASSISTENZA TECNICA - MISSIONI - QUOTA STATO	3.010,75	1.628,52	450,00	0,00	0,00	0,00	0,00	2.078,52	3.460,75
22417	PC ITALIA-FRANCIA MARITTIMO 2014-2020 - ENTRATE STATALI A FRONTE DI SPESE CORRENTI.	12267	PC ITALIA-FRANCIA MARITTIMO 2014-2020 - ASSISTENZA TECNICA - TRASFERIMENTI CORRENTI AD ALTRE AMMINISTRAZIONI LOCALI ITALIANE - QUOTA STATO	0,00		48.660,79	20.371,02	28.289,77	0,00	0,00	0,00	0,00
22417	PC ITALIA-FRANCIA MARITTIMO 2014-2020 - ENTRATE STATALI A FRONTE DI SPESE CORRENTI.	12269	PC ITALIA-FRANCIA MARITTIMO 2014-2020 - ASSISTENZA TECNICA - SERVIZI - QUOTA STATO	0,00		184.684,46	154.308,19	14.253,18	0,00	3,79	16.126,88	16.126,88
22417	PC ITALIA-FRANCIA MARITTIMO 2014-2020 - ENTRATE STATALI A FRONTE DI SPESE CORRENTI.	12280	PO ITALIA-FRANCIA MARITTIMO 2014-2020 - ASSISTENZA TECNICA - ATTIVITA' DI RAPPRESENTANZA ED ORGANIZZAZIONE EVENTI E PUBBLICITA' - QUOTA STATO	1.842,95	1.690,65	38.532,41	24.286,88	0,00	0,00	0,00	15.936,18	16.088,48
22417	PC ITALIA-FRANCIA MARITTIMO 2014-2020 - ENTRATE STATALI A FRONTE DI SPESE CORRENTI.	12284	PO ITALIA-FRANCIA MARITTIMO 2014-2020 - ASSISTENZA TECNICA - PRESTAZIONI PROFESSIONALI E SPECIALISTICHE - QUOTA STATO	0,00		8.722,84	6.272,05	535,19	0,00	0,00	1.915,60	1.915,60
22417	PC ITALIA-FRANCIA MARITTIMO 2014-2020 - ENTRATE STATALI A FRONTE DI SPESE CORRENTI.	12286	PO ITALIA-FRANCIA MARITTIMO 2014-2020 - ASSISTENZA TECNICA - SERVIZI INFORMATICI - QUOTA STATO	814,12		14.850,00	7.500,00	7.304,10	0,00	0,00	45,90	860,02
22417	PC ITALIA-FRANCIA MARITTIMO 2014-2020 - ENTRATE STATALI A FRONTE DI SPESE CORRENTI.	12290	PO ITALIA-FRANCIA MARITTIMO 2014-2020 - ASSISTENZA TECNICA - UTENZE - QUOTA STATO	390,11	179,61	975,00	194,59	0,00	0,00	0,00	960,02	1.170,52

Cap. di entrata	Descr.	Capitolo di spesa correlato	Descr.	Risorse vinc. nel risultato di amministrazione al 1/1/ 2021	Risorse vincolate applicate al bilancio dell'esercizio 2021	Entrate vincolate accertate nell'esercizio 2021	Impegni eserc. 2021 finanziati da entrate vincolate accertate nell'esercizio o da quote vincolate del risultato di amministrazione	Fondo plur. vinc. al 31/12/2021 finanziato da entrate vincolate accertate nell'esercizio o da quote vincolate del risultato di amministrazione	Cancellazione di residui attivi vincolati o eliminazione del vincolo su quote del risultato di amministrazione (+) e cancellazione di residui passivi finanziati da risorse vincolate (-) (gestione dei residui);	Cancellazione nell'esercizio 2021 di impegni finanziati dal fondo pluriennale vincolato dopo l'approvazione del rendiconto dell'esercizio 2020 non reimpegnati nell'esercizio 2021	Risorse vincolate nel bilancio al 31/12/2021	Risorse vincolate nel risultato di amministrazione al 31/12/2021
				(a)	(b)	(c)	(d)	(e)	(f)	g)	(h)=(b)+(c)-(d)-(e)+(g)	(i)=(a) +(c) -(d)-(e)-(f)+(g)
22417	PC ITALIA-FRANCIA MARITTIMO 2014-2020 - ENTRATE STATALI A FRONTE DI SPESE CORRENTI.	12300	PC ITALIA-FRANCIA MARITTIMO 2014-2020 - TRASFERIMENTI CORRENTI AD ENTI PUBBLICI CENTRALI - QUOTA STATO	0,00		56.592,51	0,00	31.592,51	0,00	0,00	25.000,00	25.000,00
22417	PC ITALIA-FRANCIA MARITTIMO 2014-2020 - ENTRATE STATALI A FRONTE DI SPESE CORRENTI.	12330	PROGETTO PROMETEA - PROGRAMMA DI COOPERAZIONE INTERREG V-A ITALIA FRANCIA MARITTIMO 2014-2020 DRGT N.9405/2016 - IRAP QUOTA STATO (15%)			21,01	0,00	0,00	0,00	0,00	21,01	21,01
22417	PC ITALIA-FRANCIA MARITTIMO 2014-2020 - ENTRATE STATALI A FRONTE DI SPESE CORRENTI.	12332	PROGETTO PROMETEA - PROGRAMMA DI COOPERAZIONE INTERREG V-A ITALIA FRANCIA MARITTIMO 2014-2020 DRGT N.9405/2016 - ONERI QUOTA STATO (15%)			81,54	0,00	0,00	0,00	0,00	81,54	81,54
22417	PC ITALIA-FRANCIA MARITTIMO 2014-2020 - ENTRATE STATALI A FRONTE DI SPESE CORRENTI.	12336	PROGETTO PROMETEA - PROGRAMMA DI COOPERAZIONE INTERREG V-A ITALIA FRANCIA MARITTIMO 2014-2020 DRGT N. 9405/2016- MISISONI QUOTA STATO (15%)	49,88		0,00	0,00	0,00	0,00	0,00	0,00	49,88
22417	PC ITALIA-FRANCIA MARITTIMO 2014-2020 - ENTRATE STATALI A FRONTE DI SPESE CORRENTI.	12352	PROGETTO PROMETEA - PROGRAMMA DI COOPERAZIONE INTERREG V-A ITALIA FRANCIA MARITTIMO 2014-2020 DRT N. 9405/2016 SPESE DI UFFICIO E AMMINISTRATIVE. QUOTA STATO (15%)			2.700,69	0,00	0,00	0,00	0,00	2.700,69	2.700,69
22417	PC ITALIA-FRANCIA MARITTIMO 2014-2020 - ENTRATE STATALI A FRONTE DI SPESE CORRENTI.	12354	PROGETTO PROMETEA - PROGRAMMA DI COOPERAZIONE INTERREG V-A ITALIA FRANCIA MARITTIMO 2014-2020 DRGT N. 9405/2016- SPESE PER IL PERSONALE QUOTA STATO (15%)			4.111,66	0,00	0,00	0,00	0,00	4.111,66	4.111,66
22417	PC ITALIA-FRANCIA MARITTIMO 2014-2020 - ENTRATE STATALI A FRONTE DI SPESE CORRENTI.	12365	PC ITALIA FRANCIA MARITTIMO 2014-2020 - PERSONALE A TEMPO DETERMINATO DELIBERA 609/2017 MISS/PROGR: 0102 (STATO 15%)- QUOTA RETRIBUZIONE	0,00		977,54	921,30	0,00	0,00	0,00	56,24	56,24
22417	PC ITALIA-FRANCIA MARITTIMO 2014-2020 - ENTRATE STATALI A FRONTE DI SPESE CORRENTI.	12366	PC ITALIA FRANCIA MARITTIMO 2014-2020 - PERSONALE A TEMPO DETERMINATO DELIBERA 609/2017 MISS/PROGR: 0102 (STATO 15%)- QUOTA ONERI	0,00		255,57	252,52	0,00	0,00	0,00	3,05	3,05
22417	PC ITALIA-FRANCIA MARITTIMO 2014-2020 - ENTRATE STATALI A FRONTE DI SPESE CORRENTI.	12367	PC ITALIA FRANCIA MARITTIMO 2014-2020 - PERSONALE A TEMPO DETERMINATO DELIBERA 609/2017 MISS/PROGR: 0102 (STATO 15%)- QUOTA IRAP	0,00		81,47	78,76	0,00	0,00	0,00	2,71	2,71
22417	PC ITALIA-FRANCIA MARITTIMO 2014-2020 - ENTRATE STATALI A FRONTE DI SPESE CORRENTI.	12368	PC ITALIA FRANCIA MARITTIMO 2014/2020 - PERSONALE A TEMPO DETERMINATO DELIBERA 609/2017 MISS/PROGR: 1901 (STATO 15 %) - QUOTA RETRIBUZIONE.	0,00		5.698,65	4.930,94	0,00	0,00	0,00	767,71	767,71
22417	PC ITALIA-FRANCIA MARITTIMO 2014-2020 - ENTRATE STATALI A FRONTE DI SPESE CORRENTI.	12369	PC ITALIA FRANCIA MARITTIMO 2014/2020 - PERSONALE A TEMPO DETERMINATO DELIBERA 609/2017 MISS/PROGR: 1901 (STATO 15 %) - QUOTA ONERI.	0,00		1.477,35	1.390,83	0,00	0,00	0,00	86,52	86,52
22417	PC ITALIA-FRANCIA MARITTIMO 2014-2020 - ENTRATE STATALI A FRONTE DI SPESE CORRENTI.	12370	PC ITALIA FRANCIA MARITTIMO 2014/2020 - PERSONALE A TEMPO DETERMINATO DELIBERA 609/2017 MISS/PROGR: 1901 (STATO 15 %) - QUOTA IRAP.	0,00		518,99	427,70	0,00	0,00	0,00	91,29	91,29
22417	PC ITALIA-FRANCIA MARITTIMO 2014-2020 - ENTRATE STATALI A FRONTE DI SPESE CORRENTI.	12372	PC ITALIA-FRANCIA MARITTIMO 2014-2020 - SPESE PER IL PERSONALE A TEMPO INDETERMINATO - QUOTA STATO			61.271,49	0,00	0,00	0,00	0,00	61.271,49	61.271,49

Cap. di entrata	Descr.	Capitolo di spesa correlato	Descr.	Risorse vinc. nel risultato di amministrazione al 1/1/ 2021	Risorse vincolate applicate al bilancio dell'esercizio 2021	Entrate vincolate accertate nell'esercizio 2021	Impegni eserc. 2021 finanziati da entrate vincolate accertate nell'esercizio o da quote vincolate del risultato di amministrazione	Fondo plur. vinc. al 31/12/2021 finanziato da entrate vincolate accertate nell'esercizio o da quote vincolate del risultato di amministrazione	Cancellazione di residui attivi vincolati o eliminazione del vincolo su quote del risultato di amministrazione (+) e cancellazione di residui passivi finanziati da risorse vincolate (-) (gestione dei residui);	Cancellazione 2021 di impegni finanziati dal fondo pluriennale vincolato dopo l'approvazione del rendiconto dell'esercizio 2020 non reimpegnati nell'esercizio 2021	Risorse vincolate nel bilancio al 31/12/2021	Risorse vincolate nel risultato di amministrazione al 31/12/2021
				(a)	(b)	(c)	(d)	(e)	(f)	g)	(h)=(b)+(c)-(d)-(e)+(g)	(i)=(a) +(c) - (d)- (e)-(f)+(g)
22417	PC ITALIA-FRANCIA MARITTIMO 2014-2020 - ENTRATE STATALI A FRONTE DI SPESE CORRENTI.	12394	PROGETTO PROMETEA - PROGRAMMA DI COOPERAZIONE INTERREG V - ITALIA FRANCIA MARITTIMO 2014-2020 DGRT N. 9405/2016 PRESTAZIONE PROFESSIONALI E SPECIALISTICHE QUOTA STATO (15%) CONTRIBUTO A SVILUPPO TOSCANA S.P.A. PER LO SVOLGIMENTO DELLE ATTIVITA' ISTITUZIONALI A CARATTERE CONTINUATIVO, PREVISTE NEL PIANO ANNUALE DELLE ATTIVITA', RELATIVAMENTE AL PROGRAMMA DI COOPERAZIONE ITALIA-FRANCIA MARITTIMO 2014-2020 (QUOTA STATO)			1,88	0,00	0,00	0,00	0,00	1,88	1,88
22417	PC ITALIA-FRANCIA MARITTIMO 2014-2020 - ENTRATE STATALI A FRONTE DI SPESE CORRENTI.	12396	PROGETTO GRITACCESS - PC ITALIA FRANCIA MARITTIMO 2014-2020 - PERSONALE A TEMPO DETERMINATO - RETRIBUZIONI QUOTA STATO (15%)	0,01		0,00	0,00	0,00	0,01	0,00	0,00	0,00
22417	PC ITALIA-FRANCIA MARITTIMO 2014-2020 - ENTRATE STATALI A FRONTE DI SPESE CORRENTI.	12452	PROGETTO GRITACCESS - PC ITALIA FRANCIA MARITTIMO 2014-2020 - PERSONALE A TEMPO DETERMINATO - ONERI QUOTA STATO (15%)	0,00		3.010,24	565,26	0,00	0,00	0,00	2.444,98	2.444,98
22417	PC ITALIA-FRANCIA MARITTIMO 2014-2020 - ENTRATE STATALI A FRONTE DI SPESE CORRENTI.	12454	PROGETTO GRITACCESS - PC ITALIA FRANCIA MARITTIMO 2014-2020 - PERSONALE A TEMPO DETERMINATO - ONERI QUOTA STATO (15%)	0,00		656,26	144,06	0,00	0,00	0,00	512,20	512,20
22417	PC ITALIA-FRANCIA MARITTIMO 2014-2020 - ENTRATE STATALI A FRONTE DI SPESE CORRENTI.	12456	PROGETTO GRITACCESS - PC ITALIA FRANCIA MARITTIMO 2014-2020 - PERSONALE A TEMPO DETERMINATO - IRAP QUOTA STATO (15%)	0,00		194,02	48,05	0,00	0,00	0,00	145,97	145,97
22417	PC ITALIA-FRANCIA MARITTIMO 2014-2020 - ENTRATE STATALI A FRONTE DI SPESE CORRENTI.	12458	PROGETTO GRITACCESS - PC ITALIA FRANCIA MARITTIMO 2014-2020 - PERSONALE TEMPO INDETERMINATO - QUOTA STATO			1.705,35	0,00	0,00	0,00	0,00	1.705,35	1.705,35
22417	PC ITALIA-FRANCIA MARITTIMO 2014-2020 - ENTRATE STATALI A FRONTE DI SPESE CORRENTI.	12460	PROGETTO GRITACCESS - GRAND ITINERARIE TYRRHENEIN ACCESSIBLE MISSIONI QUOTA STATO (15%)			840,00	204,00	0,00	0,00	0,00	636,00	636,00
22417	PC ITALIA-FRANCIA MARITTIMO 2014-2020 - ENTRATE STATALI A FRONTE DI SPESE CORRENTI.	12462	PROGETTO GRITACCESS - GRAND ITINERARIE TYRRHENEIN ACCESSIBLE QUOTA STATO (15%) TRASFERIMENTO AL COMUNE DI GROSSETO	0,00		12.750,00	12.750,00	0,00	0,00	0,00	0,00	0,00
22417	PC ITALIA-FRANCIA MARITTIMO 2014-2020 - ENTRATE STATALI A FRONTE DI SPESE CORRENTI.	12464	PROGETTO GRITACCESS - GRAND ITINERARIE TYRRHENEIN ACCESSIBLE - ORGANIZZAZIONE MANIFESTAZIONE E CONVEGNI ECC. QUOTA STATO (15%)			5.541,03	4.992,42	0,00	0,00	0,00	548,61	548,61
22417	PC ITALIA-FRANCIA MARITTIMO 2014-2020 - ENTRATE STATALI A FRONTE DI SPESE CORRENTI.	12466	PROGETTO GRITACCESS - GRAND ITINERARIE TYRRHENEIN ACCESSIBLE CERTIFICATORE QUOTA STATO (15%)	0,00		300,00	300,00	0,00	0,00	0,00	0,00	0,00
22417	PC ITALIA-FRANCIA MARITTIMO 2014-2020 - ENTRATE STATALI A FRONTE DI SPESE CORRENTI.	12468	PROGETTO GRITACCESS - GRAND ITINERARIE TYRRHENEIN ACCESSIBLE - INTERPRETARIATO E TRADUZIONI QUOTA STATO (15%)			565,50	565,50	0,00	0,00	0,00	0,00	0,00
22417	PC ITALIA-FRANCIA MARITTIMO 2014-2020 - ENTRATE STATALI A FRONTE DI SPESE CORRENTI.	12470	PROGETTO GRITACCESS - GRAND ITINERARIE TYRRHENEIN ACCESSIBLE QUOTA STATO (15%) TRASFERIMENTI AD AMMINISTRAZIONI LOCALI	0,00		14.445,00	14.445,00	0,00	0,00	0,00	0,00	0,00

Cap. di entrata	Descr.	Capitolo di spesa correlato	Descr.	Risorse vinc. nel risultato di amministrazione al 1/1/ 2021	Risorse vincolate applicate al bilancio dell'esercizio 2021	Entrate vincolate accertate nell'esercizio 2021	Impegni eserc. 2021 finanziati da entrate vincolate accertate nell'esercizio o da quote vincolate del risultato di amministrazione	Fondo plur. vinc. al 31/12/2021 finanziato da entrate vincolate accertate nell'esercizio o da quote vincolate del risultato di amministrazione	Cancellazione di residui attivi vincolati o eliminazione del vincolo su quote del risultato di amministrazione (+) e cancellazione di residui passivi finanziati da risorse vincolate (-) (gestione dei residui);	Cancellazione nell'esercizio 2021 di impegni finanziati dal fondo pluriennale vincolato dopo l'approvazione del rendiconto dell'esercizio 2020 non reimpegnati nell'esercizio 2021	Risorse vincolate nel bilancio al 31/12/2021	Risorse vincolate nel risultato di amministrazione al 31/12/2021
				(a)	(b)	(c)	(d)	(e)	(f)	g)	(h)=(b)+(c)-(d)-(e)+(g)	(i)=(a) +(c) - (d)- (e)-(f)+(g)
22417	PC ITALIA-FRANCIA MARITTIMO 2014-2020 - ENTRATE STATALI A FRONTE DI SPESE CORRENTI.	12567	PROGETTO PROMETEA - PROGRAMMA DI COOPERAZIOBE INTERREG V-A ITALIA FRANCIA MARITTIMO 2014-2020 DRGT N.9405/2016 - SPESE PER IL PERSONALE QUOTA STATO			249,77	0,00	0,00	0,00	0,00	249,77	249,77
22417	PC ITALIA-FRANCIA MARITTIMO 2014-2020 - ENTRATE STATALI A FRONTE DI SPESE CORRENTI.	31277	PC ITALIA-FRANCIA MARITTIMO 2014-2020 - PROGETTO MOBIMART - SPESE PER MISSIONI - QUOTA STATO			2.261,59	0,00	0,00	0,00	0,00	2.261,59	2.261,59
22417	PC ITALIA-FRANCIA MARITTIMO 2014-2020 - ENTRATE STATALI A FRONTE DI SPESE CORRENTI.	31279	PC ITALIA-FRANCIA MARITTIMO 2014-2020 - PROGETTO MOBIMART - SPESE PER ACQUISTO DI SERVIZI - QUOTA STATO	0,00		15.345,32	11.813,89	0,00	0,00	0,00	3.531,43	3.531,43
22417	PC ITALIA-FRANCIA MARITTIMO 2014-2020 - ENTRATE STATALI A FRONTE DI SPESE CORRENTI.	31281	PC ITALIA-FRANCIA MARITTIMO 2014-2020 - PROGETTO MOBIMART - TRASFERIMENTI A FONDAZIONE SISTEMA TOSCANA - QUOTA STATO	0,00		35.300,37	30.621,98	0,00	0,00	0,00	4.678,39	4.678,39
22417	PC ITALIA-FRANCIA MARITTIMO 2014-2020 - ENTRATE STATALI A FRONTE DI SPESE CORRENTI.	31283	PC ITALIA-FRANCIA MARITTIMO 2014-2020 - PROGETTO MOBIMART - TRASFERIMENTI CORRENTI A PARTNERS ITALIANI- QUOTA STATO	0,00		457.609,66	62.064,48	0,00	0,00	0,00	395.545,18	395.545,18
22417	PC ITALIA-FRANCIA MARITTIMO 2014-2020 - ENTRATE STATALI A FRONTE DI SPESE CORRENTI.	31289	PC ITALIA-FRANCIA MARITTIMO 2014-2020 - PROGETTO MOBIMART - RETRIBUZIONI QUOTA STATO (15%)	0,00		6.752,68	2.461,05	0,00	0,00	0,00	4.291,63	4.291,63
22417	PC ITALIA-FRANCIA MARITTIMO 2014-2020 - ENTRATE STATALI A FRONTE DI SPESE CORRENTI.	31291	PC ITALIA-FRANCIA MARITTIMO 2014-2020 - PROGETTO MOBIMART - ONERI QUOTA STATO (15%)	0,00		1.859,14	669,84	0,00	0,00	0,00	1.189,30	1.189,30
22417	PC ITALIA-FRANCIA MARITTIMO 2014-2020 - ENTRATE STATALI A FRONTE DI SPESE CORRENTI.	31293	PC ITALIA-FRANCIA MARITTIMO 2014-2020 - PROGETTO MOBIMART - IRAP QUOTA STATO (15%)	0,00		572,12	176,99	0,00	0,00	0,00	395,13	395,13
22417	PC ITALIA-FRANCIA MARITTIMO 2014-2020 - ENTRATE STATALI A FRONTE DI SPESE CORRENTI.	34222	PROGETTO INTENSE - TRASFERIMENTI CORRENTI A PARTNERS ITALIANI - CONTROPARTITA NAZIONALE	0,00		152.920,51	97.524,14	0,00	0,00	0,00	55.396,37	55.396,37
22417	PC ITALIA-FRANCIA MARITTIMO 2014-2020 - ENTRATE STATALI A FRONTE DI SPESE CORRENTI.	34226	PROGETTO INTENSE - SPESE PER MISSIONI - QUOTA STATO	42,52		1.406,50	0,00	0,00	0,00	0,00	1.406,50	1.449,02
22417	PC ITALIA-FRANCIA MARITTIMO 2014-2020 - ENTRATE STATALI A FRONTE DI SPESE CORRENTI.	34228	PROGETTO INTENSE - SPESE PER SUPPORTO ALLE ATTIVITA' DI PROGETTO - QUOTA STATO	399,34		10.180,95	19,28	0,00	0,00	0,00	10.161,67	10.561,01
22417	PC ITALIA-FRANCIA MARITTIMO 2014-2020 - ENTRATE STATALI A FRONTE DI SPESE CORRENTI.	34234	PROGETTO INTENSE - COSTI DEL PERSONALE A T.I. - QUOTA STATO			18.545,74	0,00	0,00	0,00	0,00	18.545,74	18.545,74
22417	PC ITALIA-FRANCIA MARITTIMO 2014-2020 - ENTRATE STATALI A FRONTE DI SPESE CORRENTI.	34246	PROGETTO INTENSE - ATTIVITA' DI COMUNICAZIONE - QUOTA STATO			6.000,00	0,00	0,00	0,00	0,00	6.000,00	6.000,00
22417	PC ITALIA-FRANCIA MARITTIMO 2014-2020 - ENTRATE STATALI A FRONTE DI SPESE CORRENTI.	34253	PROGETTO INTENSE - RETRIBUZIONI PERSONALE A TEMPO DETERMINATO (QUOTA STATO 15)	0,00		749,89	0,00	0,00	749,89	0,00	749,89	0,00
22417	PC ITALIA-FRANCIA MARITTIMO 2014-2020 - ENTRATE STATALI A FRONTE DI SPESE CORRENTI.	34255	PROGETTO INTENSE - ONERI PERSONALE A TEMPO DETERMINATO (QUOTA STATO 15)	0,00		212,24	0,00	0,00	212,24	0,00	212,24	0,00
22417	PC ITALIA-FRANCIA MARITTIMO 2014-2020 - ENTRATE STATALI A FRONTE DI SPESE CORRENTI.	34257	PROGETTO INTENSE - IRAP PERSONALE A TEMPO DETERMINATO (QUOTA STATO 15)	0,00		64,29	0,00	0,00	64,29	0,00	64,29	0,00

Cap. di entrata	Descr.	Capitolo di spesa correlato	Descr.	Risorse vinc. nel risultato di amministrazione al 1/1/ 2021	Risorse vincolate applicate al bilancio dell'esercizio 2021	Entrate vincolate accertate nell'esercizio 2021	Impegni eserc. 2021 finanziati da entrate vincolate accertate nell'esercizio o da quote vincolate del risultato di amministrazione	Fondo plur. vinc. al 31/12/2021 finanziato da entrate vincolate accertate nell'esercizio o da quote vincolate del risultato di amministrazione	Cancellazione di residui attivi vincolati o eliminazione del vincolo su quote del risultato di amministrazione (+) e cancellazione di residui passivi finanziati da risorse vincolate (-) (gestione dei residui);	Cancellazione nell'esercizio 2021 di impegni finanziati dal fondo pluriennale vincolato dopo l'approvazione del rendiconto dell'esercizio 2020 non reimpegnati nell'esercizio 2021	Risorse vincolate nel bilancio al 31/12/2021	Risorse vincolate nel risultato di amministrazione al 31/12/2021
				(a)	(b)	(c)	(d)	(e)	(f)	g)	(h)=(b)+(c)-(d)-(e)+(g)	(i)=(a) +(c) - (d)- (e)-(f)+(g)
22417	PC ITALIA-FRANCIA MARITTIMO 2014-2020 - ENTRATE STATALI A FRONTE DI SPESE CORRENTI.	34259	PROGETTO INTENSE - TRASFERIMENTI CORRENTI A PARTNERS CRS4 (CENTRO DI RICERCA, SVILUPPO E STUDI SUPERIORI IN SARDEGNA S.U.R.L.)			38.250,00	37.189,57	0,00	0,00	0,00	1.060,43	1.060,43
22417	PC ITALIA-FRANCIA MARITTIMO 2014-2020 - ENTRATE STATALI A FRONTE DI SPESE CORRENTI.	41154	PROGETTO EUROPEE SICOMAR PLUS - PC ITALIA/FRANCIA MARITTIMO 2014/2020. RETRIBUZIONI PERSONALE A TEMPO DETERMINATO (QUOTA STATO 15%)	0,00		14.538,70	4.290,58	0,00	0,00	0,00	10.248,12	10.248,12
22417	PC ITALIA-FRANCIA MARITTIMO 2014-2020 - ENTRATE STATALI A FRONTE DI SPESE CORRENTI.	41156	PROGETTO EUROPEE SICOMAR PLUS - PC ITALIA/FRANCIA MARITTIMO 2014/2020. ONERI PERSONALE A TEMPO DETERMINATO (QUOTA STATO 15%)	0,00		4.148,97	1.185,90	0,00	0,00	0,00	2.963,07	2.963,07
22417	PC ITALIA-FRANCIA MARITTIMO 2014-2020 - ENTRATE STATALI A FRONTE DI SPESE CORRENTI.	41158	PROGETTO EUROPEE SICOMAR PLUS - PC ITALIA/FRANCIA MARITTIMO 2014/2020. IRAP PERSONALE A TEMPO DETERMINATO (QUOTA STATO 15%)	0,00		1.264,82	364,59	0,00	0,00	0,00	900,23	900,23
22417	PC ITALIA-FRANCIA MARITTIMO 2014-2020 - ENTRATE STATALI A FRONTE DI SPESE CORRENTI.	41160	PROGETTO EUROPEO SICOMAR PLUS - PC ITALIA/FRANCIA MARITTIMO 2014/2020. PERSONALE A TEMPO INDETERMINATO (QUOTA STATO 15%)			2.994,32	0,00	0,00	0,00	0,00	2.994,32	2.994,32
22417	PC ITALIA-FRANCIA MARITTIMO 2014-2020 - ENTRATE STATALI A FRONTE DI SPESE CORRENTI.	41166	PROGETTO EUROPEO SICOMAR PLUS-PC ITALIA/FRANCIA MARITTIMO 2014/2020. PARTNERS ITALIANI SPESE CORRENTI-QUOTA STATO(15%)	0,00		69.060,09	69.060,09	0,00	0,00	0,00	0,00	0,00
22417	PC ITALIA-FRANCIA MARITTIMO 2014-2020 - ENTRATE STATALI A FRONTE DI SPESE CORRENTI.	41168	PROGETTO EUROPEO SICOMAR PLUS-PC ITALIA/FRANCIA MARITTIMO 2014/2020. SPESE PER MISSIONI. QUOTA STATO (15%)	0,01		987,13	31,80	0,00	0,00	0,00	955,33	955,34
22417	PC ITALIA-FRANCIA MARITTIMO 2014-2020 - ENTRATE STATALI A FRONTE DI SPESE CORRENTI.	41172	PROGETTO EUROPEO SICOMAR PLUS-PC ITALIA/FRANCIA MARITTIMO 2014/2020. TRASFERIMENTI PER COLLABORAZIONI SCIENTIFICHE E PER AGGIORNAMENTO FERRY BOAT QUOTA STATO 15%	0,00		7.950,00	7.950,00	0,00	0,00	0,00	0,00	0,00
22417	PC ITALIA-FRANCIA MARITTIMO 2014-2020 - ENTRATE STATALI A FRONTE DI SPESE CORRENTI.	41174	PROGETTO EUROPEO SICOMAR PLUS-PC ITALIA/FRANCIA MARITTIMO 2014/2020. SPESE PER CERTIFICATORE E SERVIZIO TRADUZIONI QUOTA STATO 15%	0,00		600,24	589,26	0,00	0,00	391,98	402,96	402,96
22417	PC ITALIA-FRANCIA MARITTIMO 2014-2020 - ENTRATE STATALI A FRONTE DI SPESE CORRENTI.	41176	PROGETTO EUROPEO SICOMAR PLUS-PC ITALIA/FRANCIA MARITTIMO 2014/2020.SPESE PER ATTIVITA' DI COMUNICAZIONE E SERVIZIO GRAFICO. QUOTA STATO 15%	0,00		1.861,11	1.861,11	0,00	0,00	0,00	0,00	0,00
22417	PC ITALIA-FRANCIA MARITTIMO 2014-2020 - ENTRATE STATALI A FRONTE DI SPESE CORRENTI.	41189	PROGETTO EUROPEO SICOMAR PLUS-PC ITALIA/FRANCIA MARITTIMO 2014/2020. SERVIZI AMMINISTRATIVI DI PROGETTO.QUOTA STATO	0,00		2.918,25	2.918,25	0,00	0,00	0,00	0,00	0,00
22417	PC ITALIA-FRANCIA MARITTIMO 2014-2020 - ENTRATE STATALI A FRONTE DI SPESE CORRENTI.	41230	PROGETTO EUROPEO SICOMAR PLUS-P.C. ITALIA/FRANCIA MARITTIMO 2014/2020.PARTNER ITALIANO FONDAZIONE CIMA - QUOTA STATO - SPESE CORRENTI			14.832,06	14.832,06	0,00	0,00	0,00	0,00	0,00
22417	PC ITALIA-FRANCIA MARITTIMO 2014-2020 - ENTRATE STATALI A FRONTE DI SPESE CORRENTI.	53252	IFM 2014-2020 SMART DESTINATION - SPESE PER ASSISTENZA TECNICA - QUOTA STATO	0,00		3.999,49	3.922,19	0,00	0,00	0,00	77,30	77,30

Cap. di entrata	Descr.	Capitolo di spesa correlato	Descr.	Risorse vinc. nel risultato di amministrazione al 1/1/ 2021	Risorse vincolate applicate al bilancio dell'esercizio 2021	Entrate vincolate accertate nell'esercizio 2021	Impegni eserc. 2021 finanziati da entrate vincolate accertate nell'esercizio o da quote vincolate del risultato di amministrazione	Fondo plur. vinc. al 31/12/2021 finanziato da entrate vincolate accertate nell'esercizio o da quote vincolate del risultato di amministrazione	Cancellazione di residui attivi vincolati o eliminazione del vincolo su quote del risultato di amministrazione (+) e cancellazione di residui passivi finanziati da risorse vincolate (-) (gestione dei residui);	Cancellazione nell'esercizio 2021 di impegni finanziati dal fondo pluriennale vincolato dopo l'approvazione del rendiconto dell'esercizio 2020 non reimpegnati nell'esercizio 2021	Risorse vincolate nel bilancio al 31/12/2021	Risorse vincolate nel risultato di amministrazione al 31/12/2021
				(a)	(b)	(c)	(d)	(e)	(f)	g)	(h)=(b)+(c)-(d)-(e)+(g)	(i)=(a) +(c) - (d)- (e)-(f)+(g)
22417	PC ITALIA-FRANCIA MARITTIMO 2014-2020 - ENTRATE STATALI A FRONTE DI SPESE CORRENTI.	53256	IFM 2014-2020 SMART DESTINATION - SPESE PER ORGANIZZAZIONE DI CONVEGNI - QUOTA STATO			225,00	0,00	0,00	0,00	0,00	225,00	225,00
22417	PC ITALIA-FRANCIA MARITTIMO 2014-2020 - ENTRATE STATALI A FRONTE DI SPESE CORRENTI.	53258	IFM 2014-2020 SMART DESTINATION - SPESE TRASFERTE PERSONALE - QUOTA STATO			70,93	0,00	0,00	0,00	0,00	70,93	70,93
22417	PC ITALIA-FRANCIA MARITTIMO 2014-2020 - ENTRATE STATALI A FRONTE DI SPESE CORRENTI.	53260	IFM 2014-2020 SMART DESTINATION - TRASFERIMENTO AI PARTNER ITALIANI - QUOTA STATO	0,00		24.922,62	24.922,62	0,00	0,00	0,00	0,00	0,00
22417	PC ITALIA-FRANCIA MARITTIMO 2014-2020 - ENTRATE STATALI A FRONTE DI SPESE CORRENTI.	53262	IFM 2014-2020 SMART DESTINATION - TRASFERIMENTO AL PARTNER ITALIANO FONDAZIONE SISTEMA TOSCANA - QUOTA STATO			24.000,34	0,00	0,00	0,00	0,00	24.000,34	24.000,34
22417	PC ITALIA-FRANCIA MARITTIMO 2014-2020 - ENTRATE STATALI A FRONTE DI SPESE CORRENTI.	53265	IFM 2014-2020 SMART DESTINATION - SPESE GENERALI - QUOTA STATO			1.206,00	0,00	0,00	0,00	0,00	1.206,00	1.206,00
22417	PC ITALIA-FRANCIA MARITTIMO 2014-2020 - ENTRATE STATALI A FRONTE DI SPESE CORRENTI.	53267	IFM 2014-2020 SMART DESTINATION - SPESE PER PERSONALE TEMPO INDETERMINATO - QUOTA STATO			8.040,04	0,00	0,00	0,00	0,00	8.040,04	8.040,04
22417	PC ITALIA-FRANCIA MARITTIMO 2014-2020 - ENTRATE STATALI A FRONTE DI SPESE CORRENTI.	62553	PROGRAMMA COMUNITARIO ITALIA-FRANCIA MARITTIMO 2014-2020 - PROGETTO MEDMOBILITY - QUOTA STATO - SPESE D'UFFICIO E AMMINISTRAZIONE RT			72,62	0,00	0,00	0,00	0,00	72,62	72,62
22417	PC ITALIA-FRANCIA MARITTIMO 2014-2020 - ENTRATE STATALI A FRONTE DI SPESE CORRENTI.	62555	PROGRAMMA COMUNITARIO ITALIA-FRANCIA MARITTIMO 2014-2020 - PROGETTO MEDMOBILITY - SPESE PERSONALE TEMPO INDETERMINATO - QUOTA STATO 15%			484,27	0,00	0,00	0,00	0,00	484,27	484,27
22417	PC ITALIA-FRANCIA MARITTIMO 2014-2020 - ENTRATE STATALI A FRONTE DI SPESE CORRENTI.	62559	PROGRAMMA COMUNITARIO ITALIA-FRANCIA MARITTIMO 2014-2020 - PROGETTO MEDMOBILITY - QUOTA STATO-TRASFERIMENTI A AACC			5.409,00	0,00	0,00	0,00	0,00	5.409,00	5.409,00
22417	PC ITALIA-FRANCIA MARITTIMO 2014-2020 - ENTRATE STATALI A FRONTE DI SPESE CORRENTI.	62561	PROGRAMMA COMUNITARIO ITALIA-FRANCIA MARITTIMO 2014-2020 - PROGETTO MEDMOBILITY - QUOTA STATO - MISSIONI DIPENDENTI RT			937,42	0,00	0,00	0,00	0,00	937,42	937,42
22417	PC ITALIA-FRANCIA MARITTIMO 2014-2020 - ENTRATE STATALI A FRONTE DI SPESE CORRENTI.	62563	PROGRAMMA COMUNITARIO ITALIA-FRANCIA MARITTIMO 2014-2020 - PROGETTO MEDMOBILITY - QUOTA STATO - ACQUISTI B/S -	0,00		1.116,57	4,31	0,00	0,00	0,00	1.112,26	1.112,26
22419	FONDI STATALI PER L'EROGAZIONE DEGLI INDENNIZZI DI CUI ALLA L. 210/1992	24389	FONDI STATALI DESTINATI ALLE AZIENDE USL DELLA TOSCANA PER L'EROGAZIONE DEGLI INDENNIZZI DOVUTI AI SENSI DELLA L. 210/1992			2.426.911,19	2.426.911,19				0,00	0,00
22420	PROGRAMMA DI SVILUPPO RURALE (FEASR) 2014-2020 - SOMME TRASFERITE DA ORGANISMO PAGATORE PER ASSISTENZA TECNICA (QUOTA STATO)	52516	PROGRAMMA DI SVILUPPO RURALE (FEASR) 2014-2020. ASSISTENZA TECNICA - EVENTI E COMUNICAZIONE - - QUOTA STATO (39,82)	0,00		17.170,18	17.170,18		-135,45		0,00	135,45
22420	PROGRAMMA DI SVILUPPO RURALE (FEASR) 2014-2020 - SOMME TRASFERITE DA ORGANISMO PAGATORE PER ASSISTENZA TECNICA (QUOTA STATO)	52525	PROGRAMMA DI SVILUPPO RURALE (FEASR) 2014-2020. ASSISTENZA TECNICA - QUOTA STATO (39,82)- TRASFERIMENTI CORRENTI AD AMMINISTRAZIONI PUBBLICHE	0,00		125.435,89	125.435,89				0,00	0,00

Cap. di entrata	Descr.	Capitolo di spesa correlato	Descr.	Risorse vinc. nel risultato di amministrazione al 1/1/ 2021	Risorse vincolate applicate al bilancio dell'esercizio 2021	Entrate vincolate accertate nell'esercizio 2021	Impegni eserc. 2021 finanziati da entrate vincolate accertate nell'esercizio o da quote vincolate del risultato di amministrazione	Fondo plur. vinc. al 31/12/2021 finanziato da entrate vincolate accertate nell'esercizio o da quote vincolate del risultato di amministrazione	Cancellazione di residui attivi vincolati o eliminazione del vincolo su quote del risultato di amministrazione (+) e cancellazione di residui passivi finanziati da risorse vincolate (-) (gestione dei residui);	Cancellazione nell'esercizio 2021 di impegni finanziati dal fondo pluriennale vincolato dopo l'approvazione del rendiconto dell'esercizio 2020 non reimpegnati nell'esercizio 2021	Risorse vincolate nel bilancio al 31/12/2021	Risorse vincolate nel risultato di amministrazione al 31/12/2021
				(a)	(b)	(c)	(d)	(e)	(f)	g)	(h)=(b)+(c)-(d)-(e)+(g)	(i)=(a) +(c) - (d)- (e)-(f)+(g)
22420	PROGRAMMA DI SVILUPPO RURALE (FEASR) 2014-2020 - SOMME TRASFERITE DA ORGANISMO PAGATORE PER ASSISTENZA TECNICA (QUOTA STATO)	52526	PROGRAMMA DI SVILUPPO RURALE (FEASR) 2014-2020. ASSISTENZA TECNICA - QUOTA STATO(39,82) - MISSIONI ITALIA/ESTERO	0,00		92,22	92,22				0,00	0,00
22420	PROGRAMMA DI SVILUPPO RURALE (FEASR) 2014-2020 - SOMME TRASFERITE DA ORGANISMO PAGATORE PER ASSISTENZA TECNICA (QUOTA STATO)	52532	PROGRAMMA DI SVILUPPO RURALE FEASR 2014/2020 - SPESE PER SUPPORTO ALL' AUTORITA DI GESTIONE - QUOTA (STATO) 39,82%	0,00		220.863,50	220.863,50		-630,19		0,00	630,19
22420	PROGRAMMA DI SVILUPPO RURALE (FEASR) 2014-2020 - SOMME TRASFERITE DA ORGANISMO PAGATORE PER ASSISTENZA TECNICA (QUOTA STATO)	52535	PROGRAMMA DI SVILUPPO RURALE FEASR 2014/2020 - SPESE PER VALUTATORI INDIPENDENTI - QUOTA (STATO) 39,82%	0,00		143.763,14	143.763,14				0,00	0,00
22420	PROGRAMMA DI SVILUPPO RURALE (FEASR) 2014-2020 - SOMME TRASFERITE DA ORGANISMO PAGATORE PER ASSISTENZA TECNICA (QUOTA STATO)	52629	PROGRAMMA DI SVILUPPO RURALE - FONDO EUROPEO AGRICOLO PER LO SVILUPPO 2014/2020 - PERSONALE A TEMPO DETERMINATO DELIBERA 609/2017 MISS/PROGR: 1601 (STATO 48,01 %) - QUOTA RETRIBUZIONE.	0,00		60.941,13	60.941,13				0,00	0,00
22420	PROGRAMMA DI SVILUPPO RURALE (FEASR) 2014-2020 - SOMME TRASFERITE DA ORGANISMO PAGATORE PER ASSISTENZA TECNICA (QUOTA STATO)	52631	PROGRAMMA DI SVILUPPO RURALE - FONDO EUROPEO AGRICOLO PER LO SVILUPPO 2014/2020 - PERSONALE A TEMPO DETERMINATO DELIBERA 609/2017 MISS/PROGR: 1601 (STATO 48,01 %) - QUOTA ONERI.	0,00		16.706,28	16.706,28				0,00	0,00
22420	PROGRAMMA DI SVILUPPO RURALE (FEASR) 2014-2020 - SOMME TRASFERITE DA ORGANISMO PAGATORE PER ASSISTENZA TECNICA (QUOTA STATO)	52633	PROGRAMMA DI SVILUPPO RURALE - FONDO EUROPEO AGRICOLO PER LO SVILUPPO 2014/2020 - PERSONALE A TEMPO DETERMINATO DELIBERA 609/2017 MISS/PROGR: 1601 (STATO 48,01 %) - QUOTA IRAP.	0,00		5.132,26	5.132,26				0,00	0,00
22420	PROGRAMMA DI SVILUPPO RURALE (FEASR) 2014-2020 - SOMME TRASFERITE DA ORGANISMO PAGATORE PER ASSISTENZA TECNICA (QUOTA STATO)	52844	PROGRAMMA DI SVILUPPO RURALE FEASR 2014/2020 - SPESE PER SERVIZI INFORMATICI - QUOTA STATO 39,82%	0,00		6.028,89	6.028,89				0,00	0,00
22424	FINANZIAMENTO STATALE DEGLI ONERI DI FUNZIONAMENTO DEI SERVIZI PER L'IMPIEGO	61987	ONERI DI FUNZIONAMENTO DEI SERVIZI PER L'IMPIEGO	30.462,13							0,00	30.462,13
22424	FINANZIAMENTO STATALE DEGLI ONERI DI FUNZIONAMENTO DEI SERVIZI PER L'IMPIEGO	62343	ONERI FUNZ. SERVIZI PER L'IMPIEGO - ASSISTENZA E MANUTENZIONE HW E SW E SERVIZI TELEMATICI ED INFORMATICI						-4.955,68		0,00	4.955,68
22424	FINANZIAMENTO STATALE DEGLI ONERI DI FUNZIONAMENTO DEI SERVIZI PER L'IMPIEGO	62345	ONERI DI FUNZ. DEI SERVIZI PER L'IMPIEGO NOLEGGI	4.953,36					-35,40		0,00	4.988,76
22424	FINANZIAMENTO STATALE DEGLI ONERI DI FUNZIONAMENTO DEI SERVIZI PER L'IMPIEGO	62435	ONERI DI GESTIONE DEI SERVIZI PER L'IMPIEGO E DELLE POLITICHE ATTIVE DEL LAVORO	5.235.601,50	5.235.601,50	22.381.427,79	22.381.427,79	0,00			5.235.601,50	5.235.601,50
22424	FINANZIAMENTO STATALE DEGLI ONERI DI FUNZIONAMENTO DEI SERVIZI PER L'IMPIEGO	62479	FORMAZIONE PERSONALE ARTI	105.521,54	44.838,54		3.704,00	111,60		36,00	41.058,94	101.741,94
22424	FINANZIAMENTO STATALE DEGLI ONERI DI FUNZIONAMENTO DEI SERVIZI PER L'IMPIEGO	62768	FONDO MINISTERIALE PER I SERVIZI PER L'IMPIEGO E DELLE POLITICHE ATTIVE DEL LAVORO - ACQUISTO DI BENI E PRESTAZIONI DI SERVIZI	7.014.486,29	7.014.486,29		834.766,50	6.145.730,18			33.989,61	33.989,61

Cap. di entrata	Descr.	Capitolo di spesa correlato	Descr.	Risorse vinc. nel risultato di amministrazione al 1/1/ 2021	Risorse vincolate applicate al bilancio dell'esercizio 2021	Entrate vincolate accertate nell'esercizio 2021	Impegni eserc. 2021 finanziati da entrate vincolate accertate nell'esercizio o da quote vincolate del risultato di amministrazione	Fondo plur. vinc. al 31/12/2021 finanziato da entrate vincolate accertate nell'esercizio o da quote vincolate del risultato di amministrazione	Cancellazione di residui attivi vincolati o eliminazione del vincolo su quote del risultato di amministrazione (+) e cancellazione di residui passivi finanziati da risorse vincolate (-) (gestione dei residui);	Cancellazione nell'esercizio 2021 di impegni finanziati dal fondo pluriennale vincolato dopo l'approvazione del rendiconto dell'esercizio 2020 non reimpegnati nell'esercizio 2021	Risorse vincolate nel bilancio al 31/12/2021	Risorse vincolate nel risultato di amministrazione al 31/12/2021
				(a)	(b)	(c)	(d)	(e)	(f)	g)	(h)=(b)+(c)-(d)-(e)+(g)	(i)=(a) +(c) - (d)- (e)-(f)+(g)
22424	FINANZIAMENTO STATALE DEGLI ONERI DI FUNZIONAMENTO DEI SERVIZI PER L'IMPIEGO	62780	SISTEMI INFORMATIVI PER IL LAVORO E LA FORMAZIONE PROFESSIONALE	500.000,00	500.000,00			494.068,99			5.931,01	5.931,01
22426	ENTRATE STATALI PER IL FINANZIAMENTO DEL PROGRAMMA MONITORAGGIO FITOSANITARIO 'ITALIAN PESTS SURVEY PROGRAMME'	52930	FINANZIAMENTI PER ATTIVITA' CORRELATE AL REG. UE 652/2014	57.309,61							0,00	57.309,61
22428	FONDI STATALI PER INTERVENTI A FAVORE DI MINORI E SOSTEGNO ALLA GENITORIALITA'	23145	INTERVENTI A FAVORE DI MINORI E SOSTEGNO ALLA GENITORIALITA' - TRASFERIMENTI A ENTI PUBBLICI	0,00		1.682.669,19				14.000,00	1.696.669,19	1.696.669,19
22429	ENTRATE STATALI PER ATTIVITA' DI VALORIZZAZIONE E PROMOZIONE DEL SITO UNESCO 'VILLE E GIARDINI MEDICEI IN TOSCANA'	63308	ATTIVITA' DI VALORIZZAZIONE E PROMOZIONE DEL SITO UNESCO "VILLE E GIARDINI MEDICEI IN TOSCANA" PER L'ATTUAZIONE DEL PIANO DI GESTIONE CON IL CONTRIBUTO DEL MIBACT A VALERE SULLA L. 77/2006 - CONTRIBUTI AD ALTRI SOGGETTI	142.083,92		12.000,00	12.000,00				0,00	142.083,92
22429	ENTRATE STATALI PER ATTIVITA' DI VALORIZZAZIONE E PROMOZIONE DEL SITO UNESCO 'VILLE E GIARDINI MEDICEI IN TOSCANA'	63380	ATTIVITA' DI VALORIZZAZIONE E PROMOZIONE DEL SITO UNESCO VILLE E GIARDINI MEDICEI IN TOSCANA CON IL CONTRIBUTO DEL MIBAC A VALERE SULLA L. 77/2006 - SPESE PER CONSULENZE.			42.700,00	12.200,00	30.500,00			0,00	0,00
22429	ENTRATE STATALI PER ATTIVITA' DI VALORIZZAZIONE E PROMOZIONE DEL SITO UNESCO 'VILLE E GIARDINI MEDICEI IN TOSCANA'	63385	SERVIZI INFORMATICI PER ATTIVITA' DI VALORIZZAZIONE E PROMOZIONE DEI SITI UNESCO CON RISORSE PROVENIENTI DAL MIC.			41.167,64					41.167,64	41.167,64
22432	RISORSE DERIVANTI DAL FONDO PER L'AGGREGAZIONE DEGLI ACQUISTI DI BENI E SERVIZI PER IL FINANZIAMENTO DELLE ATTIVITA' SVOLTE DAL SOGGETTO AGGREGATORE	11369	SPESE PER SOGGETTO AGGREGATORE - ACQUISTO SERVIZI.	88.596,87	33.796,95	100.566,30					134.363,25	189.163,17
22432	RISORSE DERIVANTI DAL FONDO PER L'AGGREGAZIONE DEGLI ACQUISTI DI BENI E SERVIZI PER IL FINANZIAMENTO DELLE ATTIVITA' SVOLTE DAL SOGGETTO AGGREGATORE	11370	SPESE PER SOGGETTO AGGREGATORE - TRASFERIMENTO AD ESTAR	350.000,00	350.000,00	200.000,00	350.000,00				200.000,00	200.000,00
22432	RISORSE DERIVANTI DAL FONDO PER L'AGGREGAZIONE DEGLI ACQUISTI DI BENI E SERVIZI PER IL FINANZIAMENTO DELLE ATTIVITA' SVOLTE DAL SOGGETTO AGGREGATORE	11372	COMPETENZE ED INDENNITA' ACCESSORIE PERSONALE L.89/2014	33.802,84							0,00	33.802,84
22432	RISORSE DERIVANTI DAL FONDO PER L'AGGREGAZIONE DEGLI ACQUISTI DI BENI E SERVIZI PER IL FINANZIAMENTO DELLE ATTIVITA' SVOLTE DAL SOGGETTO AGGREGATORE	11373	COMPETENZE FISSE PERSONALE L.89/2014	70.544,08							0,00	70.544,08
22432	RISORSE DERIVANTI DAL FONDO PER L'AGGREGAZIONE DEGLI ACQUISTI DI BENI E SERVIZI PER IL FINANZIAMENTO DELLE ATTIVITA' SVOLTE DAL SOGGETTO AGGREGATORE	11374	CONTRIBUTI A CARICO ENTE PERSONALE L.89/2014	24.501,39							0,00	24.501,39

Cap. di entrata	Descr.	Capitolo di spesa correlato	Descr.	Risorse vinc. nel risultato di amministrazione al 1/1/ 2021	Risorse vincolate applicate al bilancio dell'esercizio 2021	Entrate vincolate accertate nell'esercizio 2021	Impegni eserc. 2021 finanziati da entrate vincolate accertate nell'esercizio o da quote vincolate del risultato di amministrazione	Fondo plur. vinc. al 31/12/2021 finanziato da entrate vincolate accertate nell'esercizio o da quote vincolate del risultato di amministrazione	Cancellazione di residui attivi vincolati o eliminazione del vincolo su quote del risultato di amministrazione (+) e cancellazione di residui passivi finanziati da risorse vincolate (-) (gestione dei residui);	Cancellazione nell'esercizio 2021 di impegni finanziati dal fondo pluriennale vincolato dopo l'approvazione del rendiconto dell'esercizio 2020 non reimpegnati nell'esercizio 2021	Risorse vincolate nel bilancio al 31/12/2021	Risorse vincolate nel risultato di amministrazione al 31/12/2021
				(a)	(b)	(c)	(d)	(e)	(f)	g)	(h)=(b)+(c)-(d)-(e)+(g)	(i)=(a) +(c) - (d)- (e)-(f)+(g)
22432	RISORSE DERIVANTI DAL FONDO PER L'AGGREGAZIONE DEGLI ACQUISTI DI BENI E SERVIZI PER IL FINANZIAMENTO DELLE ATTIVITA' SVOLTE DAL SOGGETTO AGGREGATORE	11375	IRAP PERSONALE L.89/2014	8.666,20							0,00	8.666,20
22432	RISORSE DERIVANTI DAL FONDO PER L'AGGREGAZIONE DEGLI ACQUISTI DI BENI E SERVIZI PER IL FINANZIAMENTO DELLE ATTIVITA' SVOLTE DAL SOGGETTO AGGREGATORE	11494	Servizi informatici per il Soggetto Aggregatore	69.540,00	69.540,00			69.540,00			0,00	0,00
22432	RISORSE DERIVANTI DAL FONDO PER L'AGGREGAZIONE DEGLI ACQUISTI DI BENI E SERVIZI PER IL FINANZIAMENTO DELLE ATTIVITA' SVOLTE DAL SOGGETTO AGGREGATORE	11502	SISTEMA CLUOD TOSCANO. INFRASTRUTTURE DIGITALI E PIATTAFORME ABILITANTI			100.000,00					100.000,00	100.000,00
22436	FINANZIAMENTO INTERVENTI PER L'INCLUSIONE ALLIEVI DISABILI	62223	INTERVENTI PER L'INCLUSIONE ALLIEVI DISABILI - FINANZIAMENTO STATALE FEAMP 2014/2020 - QUOTA DI	0,00		8.605.495,85					8.605.495,85	8.605.495,85
22437	FEAMP 2014/2020 COFINANZIAMENTO STATALE ENTRATE CORRENTI	52947	COFINANZIAMENTO STATALE PER SPESE CORRENTI - ATTUAZIONE DI MISURE REGIONALI DI INTERVENTO PREVISTE DAL PROGRAMMA NAZIONALE			283.541,92	283.541,92				0,00	0,00
22437	FEAMP 2014/2020 COFINANZIAMENTO STATALE ENTRATE CORRENTI	55084	FEAMP 2014/2020 MISURE DI ASSISTENZA TECNICA - QUOTA DI COFINANZIAMENTO STATALE PER SPESE DI NATURA CORRENTE TRASFERIMENTI	0,00		17.863,53	17.863,53				0,00	0,00
22437	FEAMP 2014/2020 COFINANZIAMENTO STATALE ENTRATE CORRENTI	55086	FEAMP 2014/2020 - QUOTA DI COFINANZIAMENTO STATALE PER SPESE DI NATURA CORRENTE ATTIVITA PREPARATORIE E COOPERAZIONE CLLD	0,00		29.011,56	29.011,56				0,00	0,00
22437	FEAMP 2014/2020 COFINANZIAMENTO STATALE ENTRATE CORRENTI	55096	FEAMP 2014/2020 - QUOTA DI COFINANZIAMENTO STATALE PER SPESE CORRENTI - SPESE DI GESTIONE E ANIMAZIONE FLAG			167.888,24	167.888,24				0,00	0,00
22437	FEAMP 2014/2020 COFINANZIAMENTO STATALE ENTRATE CORRENTI	55101	FEAMP FONDO EUROPEO AFFARI MARITTIMI E PESCA 2014/2020 - SPESE PERSONALE TEMPO DETERMINATO PRESSO ARTEA- RETRIBUZIONI QUOTA STATO (40%)	0,00		10.323,08	10.323,08				0,00	0,00
22437	FEAMP 2014/2020 COFINANZIAMENTO STATALE ENTRATE CORRENTI	55102	FEAMP FONDO EUROPEO AFFARI MARITTIMI E PESCA 2014/2020 - SPESE PERSONALE TEMPO DETERMINATO PRESSO ARTEA- ONERI QUOTA STATO (40%)	0,00		2.850,70	2.850,70				0,00	0,00
22437	FEAMP 2014/2020 COFINANZIAMENTO STATALE ENTRATE CORRENTI	55103	FEAMP FONDO EUROPEO AFFARI MARITTIMI E PESCA 2014/2020 - SPESE PERSONALE TEMPO DETERMINATO PRESSO ARTEA- IRAP QUOTA STATO (40%)	0,00		877,39	877,39				0,00	0,00
22437	FEAMP 2014/2020 COFINANZIAMENTO STATALE ENTRATE CORRENTI	55107	FEAMP FONDO EUROPEO AFFARI MARITTIMI E PESCA 2014/2020 - SPESE PERSONALE TEMPO DETERMINATO- RETRIBUZIONI QUOTA STATO (40%)	0,00		10.359,10	10.359,10				0,00	0,00

Cap. di entrata	Descr.	Capitolo di spesa correlato	Descr.	Risorse vinc. nel risultato di amministrazione al 1/1/ 2021	Risorse vincolate applicate al bilancio dell'esercizio 2021	Entrate vincolate accertate nell'esercizio 2021	Impegni eserc. 2021 finanziati da entrate vincolate accertate nell'esercizio o da quote vincolate del risultato di amministrazione	Fondo plur. vinc. al 31/12/2021 finanziato da entrate vincolate accertate nell'esercizio o da quote vincolate del risultato di amministrazione	Cancellazione di residui attivi vincolati o eliminazione del vincolo su quote del risultato di amministrazione (+) e cancellazione di residui passivi finanziati da risorse vincolate (-) (gestione dei residui);	Cancellazione nell'esercizio 2021 di impegni finanziati dal fondo pluriennale vincolato dopo l'approvazione del rendiconto dell'esercizio 2020 non reimpegnati nell'esercizio 2021	Risorse vincolate nel bilancio al 31/12/2021	Risorse vincolate nel risultato di amministrazione al 31/12/2021
				(a)	(b)	(c)	(d)	(e)	(f)	g)	(h)=(b)+(c)-(d)-(e)+(g)	(i)=(a) +(c) -(d)-(e)-(f)+(g)
22437	FEAMP 2014/2020 COFINANZIAMENTO STATALE ENTRATE CORRENTI	55108	FEAMP FONDO EUROPEO AFFARI MARITTIMI E PESCA 2014/2020 - SPESE PERSONALE TEMPO DETERMINATO- ONERI QUOTA STATO (40%)	0,00		2.904,15	2.904,15				0,00	0,00
22437	FEAMP 2014/2020 COFINANZIAMENTO STATALE ENTRATE CORRENTI	55109	FEAMP FONDO EUROPEO AFFARI MARITTIMI E PESCA 2014/2020 - SPESE PERSONALE TEMPO DETERMINATO- IRAP QUOTA STATO (40%)	0,00		889,69	889,69				0,00	0,00
22442	FONDO ASILO, MIGRAZIONE E INTEGRAZIONE - FAMI 2014-2020 - ENTRATE CORRENTI - QUOTA STATO	23156	FAMI 2014-2020 - PROGETTO SOFT - ACQUISTO SERVIZI - QUOTA STATO	24.619,22							0,00	24.619,22
22442	FONDO ASILO, MIGRAZIONE E INTEGRAZIONE - FAMI 2014-2020 - ENTRATE CORRENTI - QUOTA STATO	23158	FAMI 2014-2020 - POLITICHE SOCIALI - SPESE PERSONALE - QUOTA STATO	28.274,15							0,00	28.274,15
22442	FONDO ASILO, MIGRAZIONE E INTEGRAZIONE - FAMI 2014-2020 - ENTRATE CORRENTI - QUOTA STATO	23160	FAMI 2014-2020 - POLITICHE SOCIALI - COSTI INDIRETTI - QUOTA STATO	19.628,32							0,00	19.628,32
22442	FONDO ASILO, MIGRAZIONE E INTEGRAZIONE - FAMI 2014-2020 - ENTRATE CORRENTI - QUOTA STATO	23170	FAMI 2014/2020 - PROGETTO INSERTO - ACQUISTO SERVIZI - QUOTA STATO	25.981,92							0,00	25.981,92
22442	FONDO ASILO, MIGRAZIONE E INTEGRAZIONE - FAMI 2014-2020 - ENTRATE CORRENTI - QUOTA STATO	23174	FAMI 2014/2020 - PROGETTO PAESI NEL MONDO - ACQUISTO SERVIZI - QUOTA STATO	707,41							0,00	707,41
22442	FONDO ASILO, MIGRAZIONE E INTEGRAZIONE - FAMI 2014-2020 - ENTRATE CORRENTI - QUOTA STATO	23178	FAMI 2014/2020 - PROGETTO IO PARTECIPO - ACQUISTO SERVIZI - QUOTA STATO	3.795,33							0,00	3.795,33
22442	FONDO ASILO, MIGRAZIONE E INTEGRAZIONE - FAMI 2014-2020 - ENTRATE CORRENTI - QUOTA STATO	23184	FAMI 2014/2020 - PERSONALE A TEMPO DETERMINATO DELIBERA 609/2017 MISS/PROGR: 1204 (STATO) - QUOTA RETRIBUZIONE.	10.926,93							0,00	10.926,93
22442	FONDO ASILO, MIGRAZIONE E INTEGRAZIONE - FAMI 2014-2020 - ENTRATE CORRENTI - QUOTA STATO	23185	FAMI 2014/2020 - PERSONALE A TEMPO DETERMINATO DELIBERA 609/2017 MISS/PROGR: 1204 (STATO) - QUOTA ONERI.	1.337,29							0,00	1.337,29
22442	FONDO ASILO, MIGRAZIONE E INTEGRAZIONE - FAMI 2014-2020 - ENTRATE CORRENTI - QUOTA STATO	23186	FAMI 2014/2020 - PERSONALE A TEMPO DETERMINATO DELIBERA 609/2017 MISS/PROGR: 1204 (STATO) - QUOTA IRAP.	403,07							0,00	403,07
22442	FONDO ASILO, MIGRAZIONE E INTEGRAZIONE - FAMI 2014-2020 - ENTRATE CORRENTI - QUOTA STATO	23190	FAMI 2014-2020 - PROGETTO SOFT - TRASFERIMENTI ALTRI SOGGETTI - QUOTA STATO	8.919,70							0,00	8.919,70
22446	PROGETTI INTERREGIONALI EX L. 135/2001, ART. 5, COMMA V. RESTITUZIONE FONDI DALLE REGIONI ALLA REGIONE TOSCANA.	53168	PROGETTI INTERREGIONALI EX L. 135/2001, ART. 5, COMMA V. RESTITUZIONE FONDI AD AMMINISTRAZIONI CENTRALI.	17.971,51							0,00	17.971,51
22452	BRAND TOUR - INTERREG - ENTRATE CORRENTI - QUOTA U.E.	53193	BRAND TOUR - INTERREG - ACQUISTO DI SERVIZI - QUOTA U.E.	415,56							0,00	415,56
22452	BRAND TOUR - INTERREG - ENTRATE CORRENTI - QUOTA U.E.	53195	BRAND TOUR - INTERREG - SERVIZI DI ASSISTENZA TECNICA - QUOTA U.E.	20.027,74		10.215,05	10.215,05		-2,12		0,00	20.029,86
22452	BRAND TOUR - INTERREG - ENTRATE CORRENTI - QUOTA U.E.	53199	BRAND TOUR - INTERREG - SPESE AMMINISTRATIVE - QUOTA UE	3.991,15					0,02		0,00	3.991,13
22452	BRAND TOUR - INTERREG - ENTRATE CORRENTI - QUOTA U.E.	53201	BRAND TOUR - INTERREG - SPESE PERSONALE - QUOTA UE	561,13		5.944,29			5.944,40		5.944,29	561,02

Cap. di entrata	Descr.	Capitolo di spesa correlato	Descr.	Risorse vinc. nel risultato di amministrazione al 1/1/ 2021	Risorse vincolate applicate al bilancio dell'esercizio 2021	Entrate vincolate accertate nell'esercizio 2021	Impegni eserc. 2021 finanziati da entrate vincolate accertate nell'esercizio o da quote vincolate del risultato di amministrazione	Fondo plur. vinc. al 31/12/2021 finanziato da entrate vincolate accertate nell'esercizio o da quote vincolate del risultato di amministrazione	Cancellazione di residui attivi vincolati o eliminazione del vincolo su quote del risultato di amministrazione (+) e cancellazione di residui passivi finanziati da risorse vincolate (-) (gestione dei residui);	Cancellazione dell'esercizio 2021 di impegni finanziati dal fondo pluriennale vincolato dopo l'approvazione del rendiconto dell'esercizio 2020 non reimpegnati nell'esercizio 2021	Risorse vincolate nel bilancio al 31/12/2021	Risorse vincolate nel risultato di amministrazione al 31/12/2021
				(a)	(b)	(c)	(d)	(e)	(f)	g)	(h)=(b)+(c)-(d)-(e)+(g)	(i)=(a) +(c) - (d)- (e)-(f)+(g)
22452	BRAND TOUR - INTERREG - ENTRATE CORRENTI - QUOTA U.E.	53234	BRANDTOUR INTERREG EUROPE - SPESE PERSONALE TEMPO DETERMINATO- RETRIBUZIONI QUOTA UE (85%)	3.609,70							0,00	3.609,70
22452	BRAND TOUR - INTERREG - ENTRATE CORRENTI - QUOTA U.E.	53235	BRANDTOUR INTERREG EUROPE - SPESE PERSONALE TEMPO DETERMINATO- ONERI QUOTA UE (85%)	563,13							0,00	563,13
22452	BRAND TOUR - INTERREG - ENTRATE CORRENTI - QUOTA U.E.	53236	BRANDTOUR INTERREG EUROPE - SPESE PERSONALE TEMPO DETERMINATO- IRAP QUOTA UE (85%)	186,84							0,00	186,84
22453	BRAND TOUR - INTERREG - ENTRATE CORRENTI - QUOTA STATO	53196	BRAND TOUR - INTERREG - SERVIZI DI ASSISTENZA TECNICA - QUOTA STATO	1.602,14		1.802,65	1.802,65				0,00	1.602,14
22453	BRAND TOUR - INTERREG - ENTRATE CORRENTI - QUOTA STATO	53200	BRAND TOUR - INTERREG - SPESE AMMINISTRATIVE - QUOTA STATO	704,32		578,77			1.283,09		578,77	0,00
22453	BRAND TOUR - INTERREG - ENTRATE CORRENTI - QUOTA STATO	53202	BRAND TOUR - INTERREG - SPESE PERSONALE - QUOTA STATO	1.858,11					1.858,11		0,00	0,00
22453	BRAND TOUR - INTERREG - ENTRATE CORRENTI - QUOTA STATO	53237	BRANDTOUR INTERREG - SPESE PERSONALE TEMPO DETERMINATO - RETRIBUZIONI QUOTA STATO (15%)	703,88							0,00	703,88
22453	BRAND TOUR - INTERREG - ENTRATE CORRENTI - QUOTA STATO	53238	BRANDTOUR INTERREG - SPESE PERSONALE TEMPO DETERMINATO - ONERI QUOTA STATO (15%)	195,75							0,00	195,75
22453	BRAND TOUR - INTERREG - ENTRATE CORRENTI - QUOTA STATO	53239	BRANDTOUR INTERREG - SPESE PERSONALE TEMPO DETERMINATO - IRAP QUOTA STATO (15%)	59,49							0,00	59,49
22454	PROTERINA 3 EVOLUTION INTERREG PC FRANCIA MARITTIMO - PARTE CORRENTE - QUOTA UE	42684	PROTERINA 3 EVOLUTION INTERREG PC FRANCIA MARITTIMO - SPESE PER SERVIZI INFORMATICI - QUOTA UE	121,10					121,10		0,00	0,00
22455	PROTERINA 3 EVOLUTION INTERREG PC FRANCIA MARITTIMO - PARTE CORRENTE - QUOTA STATO	42685	PROTERINA 3 EVOLUTION INTERREG PC FRANCIA MARITTIMO - SPESE PER SERVIZI INFORMATICI - QUOTA STATO	21,38					21,38		0,00	0,00
22455	PROTERINA 3 EVOLUTION INTERREG PC FRANCIA MARITTIMO - PARTE CORRENTE - QUOTA STATO	42689	PROTERINA 3 EVOLUTION INTERREG PC FRANCIA MARITTIMO - SPESE PER IL PERSONALE - QUOTA STATO			17.765,86			17.765,86		17.765,86	0,00
22460	CONTRIBUTI DA AMMINISTRAZIONI LOCALI IN RELAZIONE ALL'ACCORDO AI SENSI DELL'ART. 15 DELLA L. 241/90 TRA REGIONE TOSCANA, PROVINCIA DI AREZZO E COMUNE DI AREZZO DEL 10/10/2016	42700	REALIZZAZIONE DI INTERVENTI DI DIFESA DEL SUOLO IN RELAZIONE ALL'ACCORDO AI SENSI DELL'ART. 15 DELLA L. 241/90 TRA REGIONE TOSCANA, PROVINCIA DI AREZZO E COMUNE DI AREZZO DEL 10/10/2016	0,00		68.958,61	68.958,61				0,00	0,00
22462	PC MED 2014-2020 PANORAMED - CORRENTE - QUOTA UE	53216	PC MED 2014-2020 PANORAMED - COSTI DI PREPARAZIONE - QUOTA UE	1.734,85							0,00	1.734,85
22462	PC MED 2014-2020 PANORAMED - CORRENTE - QUOTA UE	53218	PC MED 2014-2020 PANORAMED - SPESE PER ASSISTENZA TECNICA - QUOTA UE	0,00		12.444,00	12.444,00				0,00	0,00
22462	PC MED 2014-2020 PANORAMED - CORRENTE - QUOTA UE	53224	PC MED 2014-2020 PANORAMED - SPESE GENERALI - QUOTA UE	3.740,48		167,11					167,11	3.907,59
22462	PC MED 2014-2020 PANORAMED - CORRENTE - QUOTA UE	53226	PC MED 2014-2020 PANORAMED - SPESE PER IL PERSONALE - QUOTA UE			12.397,55			12.397,55		12.397,55	0,00
22462	PC MED 2014-2020 PANORAMED - CORRENTE - QUOTA UE	53228	PC MED 2014-2020 PANORAMED - PERSONALE A TEMPO DETERMINATO DELIBERA 609/2017 MISS/PROGR 0701 - QUOTA UE - QUOTA RETRIBUZIONE	99,20		10.786,03	10.786,03				0,00	99,20

Cap. di entrata	Descr.	Capitolo di spesa correlato	Descr.	Risorse vinc. nel risultato di amministrazione al 1/1/ 2021	Risorse vincolate applicate al bilancio dell'esercizio 2021	Entrate vincolate accertate nell'esercizio 2021	Impegni eserc. 2021 finanziati da entrate vincolate accertate nell'esercizio o da quote vincolate del risultato di amministrazione	Fondo plur. vinc. al 31/12/2021 finanziato da entrate vincolate accertate nell'esercizio o da quote vincolate del risultato di amministrazione	Cancellazione di residui attivi vincolati o eliminazione del vincolo su quote del risultato di amministrazione (+) e cancellazione di residui passivi finanziati da risorse vincolate (-) (gestione dei residui);	Cancellazione nell'esercizio 2021 di impegni finanziati dal fondo pluriennale vincolato dopo l'approvazione del rendiconto dell'esercizio 2020 non reimpegnati nell'esercizio 2021	Risorse vincolate nel bilancio al 31/12/2021	Risorse vincolate nel risultato di amministrazione al 31/12/2021
				(a)	(b)	(c)	(d)	(e)	(f)	g)	(h)=(b)+(c)-(d)-(e)+(g)	(i)=(a) +(c) - (d)- (e)-(f)+(g)
22462	PC MED 2014-2020 PANORAMED - CORRENTE - QUOTA UE	53230	PC MED 2014-2020 PANORAMED - PERSONALE A TEMPO DETERMINATO DELIBERA 609/2017 MISS/PROGR 0701 - QUOTA UE - QUOTA ONERI	454,06		2.951,32	2.951,32				0,00	454,06
22462	PC MED 2014-2020 PANORAMED - CORRENTE - QUOTA UE	53232	PC MED 2014-2020 PANORAMED - PERSONALE A TEMPO DETERMINATO DELIBERA 609/2017 MISS/PROGR 0701 - QUOTA UE - QUOTA IRAP	8,20		917,12	917,12				0,00	8,20
22463	PC MED 2014-2020 PANORAMED - CORRENTE - QUOTA STATO	53215	PC MED 2014-2020 PANORAMED - SPESE PER TRASFERTE DEL PERSONALE - QUOTA STATO	328,33							0,00	328,33
22463	PC MED 2014-2020 PANORAMED - CORRENTE - QUOTA STATO	53219	PC MED 2014-2020 PANORAMED - SPESE PER ASSISTENZA TECNICA - QUOTA STATO	0,00		2.196,00	2.196,00				0,00	0,00
22463	PC MED 2014-2020 PANORAMED - CORRENTE - QUOTA STATO	53227	PC MED 2014-2020 PANORAMED - SPESE PER IL PERSONALE - QUOTA STATO	660,10		2.187,79			2.193,33		2.187,79	654,56
22463	PC MED 2014-2020 PANORAMED - CORRENTE - QUOTA STATO	53229	PC MED 2014-2020 PANORAMED - PERSONALE A TEMPO DETERMINATO DELIBERA 609/2017 MISS/PROGR 0701 - QUOTA STATO - QUOTA RETRIBUZIONE	17,51		1.619,47	1.589,98				29,49	47,00
22463	PC MED 2014-2020 PANORAMED - CORRENTE - QUOTA STATO	53231	PC MED 2014-2020 PANORAMED - PERSONALE A TEMPO DETERMINATO DELIBERA 609/2017 MISS/PROGR 0701 - QUOTA STATO - QUOTA ONERI	80,12		432,52	432,52				0,00	80,12
22463	PC MED 2014-2020 PANORAMED - CORRENTE - QUOTA STATO	53233	PC MED 2014-2020 PANORAMED - PERSONALE A TEMPO DETERMINATO DELIBERA 609/2017 MISS/PROGR 0701 - QUOTA STATO - QUOTA IRAP	6,04		135,19	135,19				0,00	6,04
22465	PROVENTI DERIVANTI DA ESCUSSIONE POLIZZE FIDEJUSSORIE	43215	FONDI DERIVANTI DA ESCUSSIONE POLIZZA FIDEJUSSORIA. TRASFERIMENTO RISORSE A COMUNI			127.048,00					127.048,00	127.048,00
22472	ENTRATE RELATIVE AL PROGETTO RIDUZIONE RIFIUTI, IN ATTUAZIONE DELLA D.G.R.T. N. 1176 DEL 30.10.2017	42727	FINANZIAMENTO AD ALIA S.P.A. PER IL PROGETTO RIDUZIONE RIFIUTI IN ATTUAZIONE DELLA D.G.R.T. N. 1176 DEL 30.10.2017	131.432,50	120.126,57		119.084,63				1.041,94	12.347,87
22478	PROGETTO ECOSTRIM-PROGRAMMA DI COOPERAZIONE INTERREG V-A ITALIA FRANCIA MARITTIMO 2014-2020.TRASFERIMENTI TRAMITE CAPOFILA QUOTA FESR	42735	PROGETTO ECOSTRIM-PROGRAMMA DI COOPERAZIONE INTERREG V-A ITALIA FRANCIA MARITTIMO 2014-2020.CERTIFICATORE SPESE CONTROLLO I LIVELLO-QUOTA UE 85	0,00		2.189,63	2.189,63	0,00	0,00	0,00	0,00	0,00
22478	PROGETTO ECOSTRIM-PROGRAMMA DI COOPERAZIONE INTERREG V-A ITALIA FRANCIA MARITTIMO 2014-2020.TRASFERIMENTI TRAMITE CAPOFILA QUOTA FESR	42743	PROGETTO ECOSTRIM-PROGRAMMA DI COOPERAZIONE INTERREG V-A ITALIA FRANCIA MARITTIMO 2014-2020. SPESE GENERALI - QUOTA UE 85	0,00		690,43	0,00	0,00	690,43	0,00	690,43	0,00
22478	PROGETTO ECOSTRIM-PROGRAMMA DI COOPERAZIONE INTERREG V-A ITALIA FRANCIA MARITTIMO 2014-2020.TRASFERIMENTI TRAMITE CAPOFILA QUOTA FESR	42745	PROGETTO ECOSTRIM-PROGRAMMA DI COOPERAZIONE INTERREG V-A ITALIA FRANCIA MARITTIMO 2014-2020. SPESE PER IL PERSONALE - QUOTA UE 85	0,00		4.602,81	0,00	0,00	4.602,81	0,00	4.602,81	0,00

Cap. di entrata	Descr.	Capitolo di spesa correlato	Descr.	Risorse vinc. nel risultato di amministrazione al 1/1/ 2021	Risorse vincolate applicate al bilancio dell'esercizio 2021	Entrate vincolate accertate nell'esercizio 2021	Impegni eserc. 2021 finanziati da entrate vincolate accertate nell'esercizio o da quote vincolate del risultato di amministrazione	Fondo plur. vinc. al 31/12/2021 finanziato da entrate vincolate accertate nell'esercizio o da quote vincolate del risultato di amministrazione	Cancellazione di residui attivi vincolati o eliminazione del vincolo su quote del risultato di amministrazione (+) e cancellazione di residui passivi finanziati da risorse vincolate (-) (gestione dei residui);	Cancellazione nell'esercizio 2021 di impegni finanziati dal fondo pluriennale vincolato dopo l'approvazione del rendiconto dell'esercizio 2020 non reimpegnati nell'esercizio 2021	Risorse vincolate nel bilancio al 31/12/2021	Risorse vincolate nel risultato di amministrazione al 31/12/2021
				(a)	(b)	(c)	(d)	(e)	(f)	g)	(h)=(b)+(c)-(d)-(e)+(g)	(i)=(a) +(c) - (d)- (e)-(f)+(g)
22479	PROGETTO ECOSTRIM-PROGRAMMA DI COOPERAZIONE INTERREG V-A ITALIA FRANCIA MARITTIMO 2014-2020.QUOTA STATO	42736	PROGETTO ECOSTRIM-PROGRAMMA DI COOPERAZIONE INTERREG V-A ITALIA FRANCIA MARITTIMO 2014-2020.CERTIFICATORE SPESE CONTROLLO I LIVELLO-QUOTA STATO 15	0,00		386,40	386,40	0,00	0,00	0,00	0,00	0,00
22479	PROGETTO ECOSTRIM-PROGRAMMA DI COOPERAZIONE INTERREG V-A ITALIA FRANCIA MARITTIMO 2014-2020.QUOTA STATO	42744	PROGETTO ECOSTRIM-PROGRAMMA DI COOPERAZIONE INTERREG V-A ITALIA FRANCIA MARITTIMO 2014-2020. SPESE GENERALI - QUOTA STATO 15	0,00		121,84	0,00	0,00	121,84	0,00	121,84	0,00
22479	PROGETTO ECOSTRIM-PROGRAMMA DI COOPERAZIONE INTERREG V-A ITALIA FRANCIA MARITTIMO 2014-2020.QUOTA STATO	42746	PROGETTO ECOSTRIM-PROGRAMMA DI COOPERAZIONE INTERREG V-A ITALIA FRANCIA MARITTIMO 2014-2020. SPESE PER IL PERSONALE - QUOTA STATO 15	0,00		812,26	0,00	0,00	812,26	0,00	812,26	0,00
22480	PROGETTO ECOSTRIM-PROGRAMMA DI COOPERAZIONE INTERREG V-A ITALIA FRANCIA MARITTIMO 2014-2020.QUOTA FESR	42741	PROGETTO ECOSTRIM-PROGRAMMA DI COOPERAZIONE INTERREG V-A ITALIA FRANCIA MARITTIMO 2014-2020.TRASFERIMENTI SPESE DI INVESTIMENTO-QUOTA UE 85	0,00		19.907,39	19.907,39	0,00	0,00	125,24	125,24	125,24
22481	PROGETTO ECOSTRIM QUOTA STATALE TRASFERITA DA CAPOFILA.	42742	PROGETTO ECOSTRIM-PROGRAMMA DI COOPERAZIONE INTERREG V-A ITALIA/FRANCIA MARITTIMO 2014-2020. TRASFERIMENTI SPESE DI INVESTIMENTO-QUOTA STATO 15	0,00		5.338,12	5.338,12	0,00	0,00	0,00	0,00	0,00
22483	ACCORDO DI PROGRAMMA PER IL SOSTEGNO ALLO SVOLGIMENTO DI ATTIVITA' DI INTERESSE GENERALE DA PARTE DEL TERZO SETTORE	24454	TRASFERIMENTI CORRENTI PER PROGETTI E ATTIVITA' A FAVORE DI SOGGETTI DEL TERZO SETTORE	21.409,04		7.346.035,23	7.346.035,23		-733,16		0,00	22.142,20
22485	ENTRATE STATALI CORRENTI PER INTERREG MED 2014-2020 PROGETTO HERIT-DATA	14334	INTERREG MED 2014-2020 PROGETTO HERIT-DATA SPESE PER ALTRI SERVIZI QUOTA STATO			21,48					21,48	21,48
22485	ENTRATE STATALI CORRENTI PER INTERREG MED 2014-2020 PROGETTO HERIT-DATA	14336	INTERREG MED 2014-2020 PROGETTO HERIT-DATA SPESE PER SERVIZI DI ASSISTENZA E VALUTAZIONE PROGETTO QUOTA STATO	0,00		4.206,91	1.614,75				2.592,16	2.592,16
22485	ENTRATE STATALI CORRENTI PER INTERREG MED 2014-2020 PROGETTO HERIT-DATA	14338	INTERREG MED 2014-2020 PROGETTO HERIT-DATA SPESE PER SERVIZI INFORMATICI E DI TELECOMUNICAZIONI QUOTA STATO			8.193,60					8.193,60	8.193,60
22485	ENTRATE STATALI CORRENTI PER INTERREG MED 2014-2020 PROGETTO HERIT-DATA	14342	INTERREG MED 2014-2020 - PROGETTO HERIT-DATA - RETRIBUZIONI PERSONALE A TEMPO DETERMINATO (QUOTA STATO)	0,00		634,30	634,30				0,00	0,00
22485	ENTRATE STATALI CORRENTI PER INTERREG MED 2014-2020 PROGETTO HERIT-DATA	14344	INTERREG MED 2014-2020 - PROGETTO HERIT-DATA - ONERI PERSONALE A TEMPO DETERMINATO (QUOTA STATO)	0,00		165,01	165,01				0,00	0,00
22485	ENTRATE STATALI CORRENTI PER INTERREG MED 2014-2020 PROGETTO HERIT-DATA	14346	INTERREG MED 2014-2020 - PROGETTO HERIT-DATA - IRAP PERSONALE A TEMPO DETERMINATO (QUOTA STATO)	0,00		53,91	53,91				0,00	0,00
22486	FRANCIA MARITTIMO 2014-2020 - PROGETTO TRENO - CORRENTE QUOTA UE	34266	FRANCIA MARITTIMO 2014-2020 - PROGETTO TRENO - SPESE PER SUPPORTO ALLE ATTIVITA' DI PROGETTO - QUOTA UE			2.082,50	2.082,50	0,00	0,00	0,00	0,00	0,00

Cap. di entrata	Descr.	Capitolo di spesa correlato	Descr.	Risorse vinc. nel risultato di amministrazione al 1/1/ 2021	Risorse vincolate applicate al bilancio dell'esercizio 2021	Entrate vincolate accertate nell'esercizio 2021	Impegni eserc. 2021 finanziati da entrate vincolate accertate nell'esercizio o da quote vincolate del risultato di amministrazione	Fondo plur. vinc. al 31/12/2021 finanziato da entrate vincolate accertate nell'esercizio o da quote vincolate del risultato di amministrazione	Cancellazione di residui attivi vincolati o eliminazione del vincolo su quote del risultato di amministrazione (+) e cancellazione di residui passivi finanziati da risorse vincolate (-) (gestione dei residui);	Cancellazione nell'esercizio 2021 di impegni finanziati dal fondo pluriennale vincolato dopo l'approvazione del rendiconto dell'esercizio 2020 non reimpegnati nell'esercizio 2021	Risorse vincolate nel bilancio al 31/12/2021	Risorse vincolate nel risultato di amministrazione al 31/12/2021
				(a)	(b)	(c)	(d)	(e)	(f)	g)	(h)=(b)+(c)-(d)-(e)+(g)	(i)=(a) +(c) - (d)- (e)-(f)+(g)
22487	FRANCIA MARITTIMO 2014-2020 - PROGETTO TRENO - CORRENTE QUOTA STATO	34267	FRANCIA MARITTIMO 2014-2020 - PROGETTO TRENO - SPESE PER SUPPORTO ALLE ATTIVITA' DI PROGETTO - QUOTA STATO			367,50	367,50	0,00	0,00	0,00	0,00	0,00
22488	FRANCIA MARITTIMO 2014-2020 - PROGETTO TRENO - CONTO CAPITALE QUOTA UE	34260	FRANCIA MARITTIMO 2014-2020 - PROGETTO TRENO - ACQUISTO ATTREZZATURE - QUOTA UE			4.250,00	4.250,00	0,00	0,00	0,00	0,00	0,00
22488	FRANCIA MARITTIMO 2014-2020 - PROGETTO TRENO - CONTO CAPITALE QUOTA UE	34262	FRANCIA MARITTIMO 2014-2020 - PROGETTO TRENO - CONTRIBUTI PER INVESTIMENTI A ENTI DELLE AMMINISTRAZIONI LOCALI - QUOTA UE	21.250,00	21.250,00	54.400,00	75.262,85	0,00	0,00	0,00	387,15	387,15
22489	FRANCIA MARITTIMO 2014-2020 - PROGETTO TRENO - CONTO CAPITALE QUOTA STATO	34261	FRANCIA MARITTIMO 2014-2020 - PROGETTO TRENO - ACQUISTO ATTREZZATURE - QUOTA STATO			750,00	750,00	0,00	0,00	0,00	0,00	0,00
22489	FRANCIA MARITTIMO 2014-2020 - PROGETTO TRENO - CONTO CAPITALE QUOTA STATO	34263	FRANCIA MARITTIMO 2014-2020 - PROGETTO TRENO - CONTRIBUTI PER INVESTIMENTI A ENTI DELLE AMMINISTRAZIONI LOCALI - QUOTA STATO			13.281,68	13.281,68	0,00	0,00	0,00	0,00	0,00
22490	PROGETTO THREEET - INTERREG - CORRENTE QUOTA UE	34274	PROGETTO THREEET - INTERREG - SPESE PER SUPPORTO ATTIVITA' DI PROGETTO - PRESTAZIONE DI SERVIZI - QUOTA UE	3.308,03		979,06	979,06				0,00	3.308,03
22490	PROGETTO THREEET - INTERREG - CORRENTE QUOTA UE	34276	PROGETTO THREEET - INTERREG - SPESE PER IL PERSONALE - QUOTA UE	0,00		10.719,35			10.719,35		10.719,35	0,00
22491	PROGETTO THREEET - INTERREG - CORRENTE QUOTA STATO	34275	PROGETTO THREEET - INTERREG - SPESE PER SUPPORTO ATTIVITA' DI PROGETTO - PRESTAZIONE DI SERVIZI - QUOTA STATO	583,77		172,78	172,78				0,00	583,77
22491	PROGETTO THREEET - INTERREG - CORRENTE QUOTA STATO	34277	PROGETTO THREEET - INTERREG - SPESE PER IL PERSONALE - QUOTA STATO	0,00		1.891,65			1.891,65		1.891,65	0,00
22492	FONDO DESTINATO AL SUPERAMENTO ED ALLA ELIMINAZIONE DELLE BARRIERE ARCHITETTONICHE NELLE CIVILI ABITAZIONI DELLE PERSONE CON DISABILITA'	21081	INTERVENTI FINALIZZATI AL SUPERAMENTO ED ALLA ELIMINAZIONE DELLE BARRIERE ARCHITETTONICHE NELLE CIVILI ABITAZIONI DELLE PERSONE CON DISABILITA'	0,00		10.026.673,89	3.245.847,69				6.780.826,20	6.780.826,20
22493	ACCORDO DI PROGRAMMA INTERREGIONALE IN ATTUAZIONE DELL'ART. 43 RESIENZE DEL DM 27/07/2017	63324	ACCORDO DI PROGRAMMA INTERREGIONALE IN ATTUAZIONE DELL'ART. 43 RESIDENZE DI CUI ALL'ART. 43 DM 27/07/2017 - DGR 552/2018	0,00		396.585,00	396.585,00				0,00	0,00
22498	PC INTERREG V-A ITALIA FRANCIA MARITTIMO 2014 - 2020. PROGETTO MED NEW JOB - ENTRATA CORRENTE STATO	52761	PC INTERREG V-A ITALIA FRANCIA MARITTIMO 2014 - 2020. PROGETTO MED NEW JOB - SPESE PER MISSIONI - QUOTA STATO	45,00		11,70	11,70	0,00	0,00	0,00	0,00	45,00
22498	PC INTERREG V-A ITALIA FRANCIA MARITTIMO 2014 - 2020. PROGETTO MED NEW JOB - ENTRATA CORRENTE STATO	52763	PC INTERREG V-A ITALIA FRANCIA MARITTIMO 2014 - 2020. PROGETTO MED NEW JOB - CONSULENZE E SERVIZI- QUOTA STATO	0,00		123,70	123,70	0,00	0,00	0,01	0,01	0,01
22498	PC INTERREG V-A ITALIA FRANCIA MARITTIMO 2014 - 2020. PROGETTO MED NEW JOB - ENTRATA CORRENTE STATO	52765	PC INTERREG V-A ITALIA FRANCIA MARITTIMO 2014 - 2020. PROGETTO MED NEW JOB - CONSULENZE E SERVIZI - TRASFERIMENTI AMMINISTRAZIONI PUBBLICHE - QUOTA STATO	0,00		3.240,44	3.240,44	0,00	0,00	0,00	0,00	0,00

Cap. di entrata	Descr.	Capitolo di spesa correlato	Descr.	Risorse vinc. nel risultato di amministrazione al 1/1/ 2021	Risorse vincolate applicate al bilancio dell'esercizio 2021	Entrate vincolate accertate nell'esercizio 2021	Impegni eserc. 2021 finanziati da entrate vincolate accertate nell'esercizio o da quote vincolate del risultato di amministrazione	Fondo plur. vinc. al 31/12/2021 finanziato da entrate vincolate accertate nell'esercizio o da quote vincolate del risultato di amministrazione	Cancellazione di residui attivi vincolati o eliminazione del vincolo su quote del risultato di amministrazione (+) e cancellazione di residui passivi finanziati da risorse vincolate (-) (gestione dei residui);	Cancellazione nell'esercizio 2021 di impegni finanziati dal fondo pluriennale vincolato dopo l'approvazione del rendiconto dell'esercizio 2020 non reimpegnati nell'esercizio 2021	Risorse vincolate nel bilancio al 31/12/2021	Risorse vincolate nel risultato di amministrazione al 31/12/2021
				(a)	(b)	(c)	(d)	(e)	(f)	g)	(h)=(b)+(c)-(d)-(e)+(g)	(i)=(a) +(c) -(d)-(e)-(f)+(g)
22498	PC INTERREG V-A ITALIA FRANCIA MARITTIMO 2014 - 2020. PROGETTO MED NEW JOB - ENTRATA CORRENTE STATO	52993	PC INTERREG V-A ITALIA FRANCIA MARITTIMO 2014 - 2020. PROGETTO MED NEW JOB - ACQUISTO DI BENI E PRESTAZIONI DI SERVIZI - QUOTA STATO			1.813,50	1.813,50	0,00	0,00	0,00	0,00	0,00
22499	FINANZIAMENTI STATALI PER PROGETTI PER IL SOSTEGNO ALLE DONNE VITTIME VIOLENZA	23129	AZIONI DI ASSISTENZA E SOSTEGNO ALLE DONNE VITTIME DI VIOLENZA - TRASFERIMENTI CORRENTI A ENTI PUBBLICI	163.735,58	163.735,58	496.690,47	292.291,21	281.019,05		1.633,43	88.749,22	88.749,22
22499	FINANZIAMENTI STATALI PER PROGETTI PER IL SOSTEGNO ALLE DONNE VITTIME VIOLENZA	23164	INTERVENTI A FAVORE DELLE VITTIME DI VIOLENZA - TRASFERIMENTI CORRENTI A ISTITUZIONI SOCIALI PRIVATE	0,00		1.358.138,60		1.346.732,67		9.402,18	20.808,11	20.808,11
22500	PON INCLUSIONE - PROGETTO PER IL CONTRASTO ALLA GRAVE EMARGINAZIONE ADULTA E ALLA CONDIZIONE DI SENZA DIMORA - QUOTA COFINANZIAMENTO UE	62453	PON INCLUSIONE - PROGETTO PER IL CONTRASTO ALLA GRAVE EMARGINAZIONE ADULTA E ALLA CONDIZIONE DI SENZA DIMORA - QUOTA COFINANZIAMENTO UE. TRASFERIMENTO AI PARTNER PUBBLICI	0,00		247.090,67	131.770,16	115.320,51			0,00	0,00
22500	PON INCLUSIONE - PROGETTO PER IL CONTRASTO ALLA GRAVE EMARGINAZIONE ADULTA E ALLA CONDIZIONE DI SENZA DIMORA - QUOTA COFINANZIAMENTO UE	62455	PON INCLUSIONE - PROGETTO PER IL CONTRASTO ALLA GRAVE EMARGINAZIONE ADULTA E ALLA CONDIZIONE DI SENZA DIMORA - QUOTA COFINANZIAMENTO UE TRASFERIMENTI CORRENTI ALTRI SOGGETTI			6.295,08	6.295,08				0,00	0,00
22501	PON INCLUSIONE - PROGETTO PER IL CONTRASTO ALLA GRAVE EMARGINAZIONE ADULTA E ALLA CONDIZIONE DI SENZA DIMORA - QUOTA COFINANZIAMENTO STATALE	62454	PON INCLUSIONE - PROGETTO PER IL CONTRASTO ALLA GRAVE EMARGINAZIONE ADULTA E ALLA CONDIZIONE DI SENZA DIMORA - QUOTA COFINANZIAMENTO STATALE. TRASFERIMENTO AI PARTNER PUBBLICI	0,00		244.265,65	128.945,12	115.320,53			0,00	0,00
22501	PON INCLUSIONE - PROGETTO PER IL CONTRASTO ALLA GRAVE EMARGINAZIONE ADULTA E ALLA CONDIZIONE DI SENZA DIMORA - QUOTA COFINANZIAMENTO STATALE	62456	PON INCLUSIONE - PROGETTO PER IL CONTRASTO ALLA GRAVE EMARGINAZIONE ADULTA E ALLA CONDIZIONE DI SENZA DIMORA - QUOTA COFINANZIAMENTO STATALE. TRASFERIMENTI CORRENTI ALTRI SOGGETTI			6.295,08	6.295,08				0,00	0,00
22505	PON Governance e Capacita' Istituzionale 2014-2020 Progetto I.N.TER.PA. Entrata statale da Agenzia di Coesione Territoriale da trasferire ai partners	14349	PON GOVERNANCE E CAPACITA' ISTITUZIONALE 2014-2020 PROGETTO I.N.TER.PA. TRASFERIMENTI AI PARTNERS	39.343,84	39.343,84						39.343,84	39.343,84
22506	PARTENARIATO AL PROGETTO EUROPEO NOVIS 2.0 (No Violence in Sport) QUOTA UE - Tramite soggetto capofila	22164	PARTENARIATO AL PROGETTO EUROPEO NOVIS 2.0 (NO VIOLENCE IN SPORT) MISSIONI QUOTA UE	2.954,25							0,00	2.954,25
22506	PARTENARIATO AL PROGETTO EUROPEO NOVIS 2.0 (No Violence in Sport) QUOTA UE - Tramite soggetto capofila	22165	PARTENARIATO AL PROGETTO EUROPEO NOVIS 2.0 (NO VIOLENCE IN SPORT) SPESE PER RISORSE UMANE - QUOTA UE	4.280,00							0,00	4.280,00
22507	PROGRAMMA NAZIONALE DEL FONDO ASILO, MIGRAZIONE E INTEGRAZIONE (FAMI) 2014-2020 - PROGETTO "COMMIT - COMPETENZE MIGRANTI IN TOSCANA" - ENTRATA STATO CORRENTE DA TRASFERIRE AI PARTNERS	52816	PROGRAMMA NAZIONALE DEL FONDO ASILO, MIGRAZIONE E INTEGRAZIONE (FAMI) 2014-2020 - PROGETTO "COMMIT - COMPETENZE MIGRANTI IN TOSCANA" - TRASFERIMENTI PARTNERS IMPRESA. QUOTA STATO			4.090,33	4.090,33				0,00	0,00

Cap. di entrata	Descr.	Capitolo di spesa correlato	Descr.	Risorse vinc. nel risultato di amministrazione al 1/1/ 2021	Risorse vincolate applicate al bilancio dell'esercizio 2021	Entrate vincolate accertate nell'esercizio 2021	Impegni eserc. 2021 finanziati da entrate vincolate accertate nell'esercizio o da quote vincolate del risultato di amministrazione	Fondo plur. vinc. al 31/12/2021 finanziato da entrate vincolate accertate nell'esercizio o da quote vincolate del risultato di amministrazione	Cancellazione di residui attivi vincolati o eliminazione del vincolo su quote del risultato di amministrazione (+) e cancellazione di residui passivi finanziati da risorse vincolate (-) (gestione dei residui);	Cancellazione nell'esercizio 2021 di impegni finanziati dal fondo pluriennale vincolato dopo l'approvazione del rendiconto dell'esercizio 2020 non reimpegnati nell'esercizio 2021	Risorse vincolate nel bilancio al 31/12/2021	Risorse vincolate nel risultato di amministrazione al 31/12/2021
				(a)	(b)	(c)	(d)	(e)	(f)	g)	(h)=(b)+(c)-(d)-(e)+(g)	(i)=(a) +(c) - (d)- (e)-(f)+(g)
22507	PROGRAMMA NAZIONALE DEL FONDO ASILO, MIGRAZIONE E INTEGRAZIONE (FAMI) 2014-2020 - PROGETTO "COMMIT - COMPETENZE MIGRANTI IN TOSCANA" - ENTRATA STATO CORRENTE DA TRASFERIRE AI PARTNERS	52818	PROGRAMMA NAZIONALE DEL FONDO ASILO, MIGRAZIONE E INTEGRAZIONE (FAMI) 2014-2020 - PROGETTO "COMMIT - COMPETENZE MIGRANTI IN TOSCANA" - TRASFERIMENTI PARTNERS ISTITUZIONI SOCIALI PRIVATE. QUOTA STATO			58.587,76	37.720,40				20.867,36	20.867,36
22507	PROGRAMMA NAZIONALE DEL FONDO ASILO, MIGRAZIONE E INTEGRAZIONE (FAMI) 2014-2020 - PROGETTO "COMMIT - COMPETENZE MIGRANTI IN TOSCANA" - ENTRATA STATO CORRENTE DA TRASFERIRE AI PARTNERS	52820	PROGRAMMA NAZIONALE DEL FONDO ASILO, MIGRAZIONE E INTEGRAZIONE (FAMI) 2014-2020 - PROGETTO "COMMIT - COMPETENZE MIGRANTI IN TOSCANA" - TRASFERIMENTI PARTNERS AP. QUOTA STATO			3.641,25					3.641,25	3.641,25
22508	PROGRAMMA NAZIONALE DEL FONDO ASILO, MIGRAZIONE E INTEGRAZIONE (FAMI) 2014-2020 - PROGETTO 'COMMIT - COMPETENZE MIGRANTI IN TOSCANA' - ENTRATA STATO RT CORRENTE	52822	PROGRAMMA NAZIONALE DEL FONDO ASILO, MIGRAZIONE E INTEGRAZIONE (FAMI) 2014-2020 - PROGETTO "COMMIT - COMPETENZE MIGRANTI IN TOSCANA" - ACQUISTI BENI E PRESTAZIONI DI SERVIZI. QUOTA STATO	9.468,08							0,00	9.468,08
22508	PROGRAMMA NAZIONALE DEL FONDO ASILO, MIGRAZIONE E INTEGRAZIONE (FAMI) 2014-2020 - PROGETTO 'COMMIT - COMPETENZE MIGRANTI IN TOSCANA' - ENTRATA STATO RT CORRENTE	52826	PROGRAMMA NAZIONALE DEL FONDO ASILO, MIGRAZIONE E INTEGRAZIONE (FAMI) 2014-2020 - PROGETTO "COMMIT - COMPETENZE MIGRANTI IN TOSCANA" - PERSONALE A TEMPO INDETERMINATO. QUOTA STATO	3.606,40							0,00	3.606,40
22511	ENTRATE UE CORRENTI CEF 2014-2020 PER PROGETTO TRAFAIR - EROGATO DA CAPOFILA UNI MODENA	14358	CEF 2014-2020 PROGETTO TRAFAIR SPESE PERSONALE INTERNO	11.065,00							0,00	11.065,00
22511	ENTRATE UE CORRENTI CEF 2014-2020 PER PROGETTO TRAFAIR - EROGATO DA CAPOFILA UNI MODENA	14360	CEF 2014-2020 PROGETTO TRAFAIR SPESE PER ATTREZZATURA	5.110,00							0,00	5.110,00
22516	FONDO PREMIALITA' RISORSE PIANO OPERATIVO 2014-2020: CONTRIBUTO STATALE CORRENTE PER IL POTENZIAMENTO DEL PROGETTO CONTI PUBBLICI TERRITORIALI. FSC 2014-2020	14382	FSC 2014-2020. TRASFERIMENTI ALL'IRPET PER ATTIVITA' DI STUDI, RICERCHE, PROMOZIONI IN TEMA DI SISTEMA CONTI PUBBLICI TERRITORIALI(CPT) - RISORSE PIANO OPERATIVO CPT 2014-2020	68.227,49		153.622,00		50.000,00			103.622,00	171.849,49
22518	FONDI FSC 2014-2020 - ASSE A STRADE (INTERVENTI SRT 69)	42785	FONDI FSC 2014-2020. SRT 69 - VARIANTE PONTE MOCARINI. ESPROPRIAZIONI.			1.020.989,27	1.020.989,27				0,00	0,00
22518	FONDI FSC 2014-2020 - ASSE A STRADE (INTERVENTI SRT 69)	42787	FONDI FSC 2014-2020. SRT 69 - VARIANTE PONTE MOCARINI. SERVIZI.	0,00		988,56	988,56				0,00	0,00
22519	FONDI FSC 2014-2020. ASSE A STRADE (INTERVENTI SU SRT 436)	42789	FONDI FSC 2014-2020. SRT 436 - REALIZZAZIONE TERZO LOTTO VARIANTE TRA LOCALITA' PAZZERA E LA SP 26 CAMPORCIONI. LAVORI.	0,00		559.567,40	552.371,77				7.195,63	7.195,63
22519	FONDI FSC 2014-2020. ASSE A STRADE (INTERVENTI SU SRT 436)	42790	FONDI FSC 2014-2020. SRT 436 - REALIZZAZIONE TERZO LOTTO VARIANTE TRA LOCALITA' PAZZERA E LA SP 26 CAMPORCIONI. SERVIZI.	0,00		40.834,92	40.834,92				0,00	0,00
22520	FONDI FSC 2014-2020. ASSE A STRADE (INTERVENTI SU SRT 2 ISOLA D'ARBIA)	42791	FONDI FSC 2014-2020. SRT 2 - REALIZZAZIONE ROTATORIA ZONA INDUSTRIALE DI ISOLA D'ARBIA. ESPROPRIAZIONI.			2.812,05	2.812,05				0,00	0,00

Cap. di entrata	Descr.	Capitolo di spesa correlato	Descr.	Risorse vinc. nel risultato di amministrazione al 1/1/ 2021	Risorse vincolate applicate al bilancio dell'esercizio 2021	Entrate vincolate accertate nell'esercizio 2021	Impegni eserc. 2021 finanziati da entrate vincolate accertate nell'esercizio o da quote vincolate del risultato di amministrazione	Fondo plur. vinc. al 31/12/2021 finanziato da entrate vincolate accertate nell'esercizio o da quote vincolate del risultato di amministrazione	Cancellazione di residui attivi vincolati o eliminazione del vincolo su quote del risultato di amministrazione (+) e cancellazione di residui passivi finanziati da risorse vincolate (-) (gestione dei residui);	Cancellazione nell'esercizio 2021 di impegni finanziati dal fondo pluriennale vincolato dopo l'approvazione del rendiconto dell'esercizio 2020 non reimpegnati nell'esercizio 2021	Risorse vincolate nel bilancio al 31/12/2021	Risorse vincolate nel risultato di amministrazione al 31/12/2021
				(a)	(b)	(c)	(d)	(e)	(f)	g)	(h)=(b)+(c)-(d)-(e)+(g)	(i)=(a) +(c) - (d)- (e)-(f)+(g)
22520	FONDI FSC 2014-2020. ASSE A STRADE (INTERVENTI SU SRT 2 ISOLA D'ARBIA)	42792	FONDI FSC 2014-2020. SRT 2 - REALIZZAZIONE ROTATORIA ZONA INDUSTRIALE ISOLA D'ARBIA. LAVORI.	0,00		211.060,00	211.060,00				0,00	0,00
22520	FONDI FSC 2014-2020. ASSE A STRADE (INTERVENTI SU SRT 2 ISOLA D'ARBIA)	42793	FONDI FSC 2014-2020. SRT 2 - REALIZZAZIONE ROTATORIA ZONA INDUSTRIALE DI ISOLA D'ARBIA. SERVIZI.			6.978,40	6.978,40				0,00	0,00
22521	FONDI FSC 2014-2020. ASSE A STRADE (INTERVENTI SU SRT 2 STAGGIA SENESE)	42794	FONDI FSC 2014-2020. SRT 2 - VARIANTE AL CENTRO ABITATO DI STAGGIA SENESE. ESPROPRIAZIONI.			100.010,00	100.010,00				0,00	0,00
22523	FONDI FSC 2014-2020. ASSE A STRADE (INTERVEBTI SULLA SRT 74)	42801	FONDI FSC 2014-2020. SRT 74 - ADEGUAMENTO E MIGLIORAMENTO DELLA SICUREZZA. AMPLIAMENTO PER IL TRATTO DAL KM 42+400 AL KM 43+300 "NUOVO PONTE SUL FIUME FIORA". ESPROPRIAZIONI.			1.296,35	1.296,35				0,00	0,00
22523	FONDI FSC 2014-2020. ASSE A STRADE (INTERVEBTI SULLA SRT 74)	42802	FONDI FSC 2014-2020. SRT 74 - ADEGUAMENTO E MIGLIORAMENTO DELLA SICUREZZA. AMPLIAMENTO PER IL TRATTO DAL KM 42+400 AL KM 43+300 "NUOVO PONTE SUL FIUME FIORA". LAVORI.	0,00		645.776,95	645.776,95				0,00	0,00
22523	FONDI FSC 2014-2020. ASSE A STRADE (INTERVEBTI SULLA SRT 74)	42803	FONDI FSC 2014-2020. SRT 74 - ADEGUAMENTO E MIGLIORAMENTO DELLA SICUREZZA. AMPLIAMENTO PER IL TRATTO DAL KM 42+400 AL KM 43+300 "NUOVO PONTE SUL FIUME FIORA". SERVIZI.	0,00		13.115,15	13.115,15				0,00	0,00
22524	FONDI FSC 2014-2020. ASSE A STRADE (INTERVENTI SU SRT 71 SUBBIANO NORD)	42804	FONDI FSC 2014-2020. SRT 71 - VARIANTE SUBBIANO NORD LOC. CALBENZANO LOTTO 1. ESPROPRIAZIONI.	0,00		102.346,31	102.346,31				0,00	0,00
22524	FONDI FSC 2014-2020. ASSE A STRADE (INTERVENTI SU SRT 71 SUBBIANO NORD)	42805	FONDI FSC 2014-2020. SRT 71 - VARIANTE SUBBIANO NORD LOC. CALBENZANO LOTTO 1. LAVORI.	850.000,00	850.000,00	39.695,37	39.695,37	850.000,00			0,00	0,00
22524	FONDI FSC 2014-2020. ASSE A STRADE (INTERVENTI SU SRT 71 SUBBIANO NORD)	42806	FONDI FSC 2014-2020. SRT 71 - VARIANTE SUBBIANO NORD LOC. CALBENZANO LOTTO 1. SERVIZI.	1.082,63							0,00	1.082,63
22525	FONDI FSC 2014-2020. ASSE A STRADE INTERVENTI SU SRT 71 SUBBIANO NORD CALBENZANO LOTTO 2	42807	FONDI FSC 2014-2020. SRT 71 - VARIANTE SUBBIANO NORD LOC. CALBENZANO LOTTO 2. ESPROPRIAZIONI.			174.762,23	174.762,23				0,00	0,00
22525	FONDI FSC 2014-2020. ASSE A STRADE INTERVENTI SU SRT 71 SUBBIANO NORD CALBENZANO LOTTO 2	42808	FONDI FSC 2014-2020. SRT 71 - VARIANTE SUBBIANO NORD LOC. CALBENZANO LOTTO 2. LAVORI.			122,00	122,00				0,00	0,00
22526	ENTRATE UE CORRENTI PER INTERREG EU 2014-2020 PROGETTO CYBER	24493	INTERREG EU 2014-2020 PROGETTO CYBER SPESE PER TRASFERTA DEL PERSONALE QUOTA UE	3.837,21		1.955,00					1.955,00	5.792,21
22526	ENTRATE UE CORRENTI PER INTERREG EU 2014-2020 PROGETTO CYBER	24495	INTERREG EU 2014-2020 PROGETTO CYBER SPESE DI COMUNICAZIONE QUOTA UE	923,53							0,00	923,53
22526	ENTRATE UE CORRENTI PER INTERREG EU 2014-2020 PROGETTO CYBER	24497	INTERREG EU 2014-2020 PROGETTO CYBER SPESE PER SERVIZI DI ASSISTENZA TECNICA AL PROGETTO QUOTA UE	3.400,00	3.400,00	11.484,70	11.484,70				3.400,00	3.400,00
22526	ENTRATE UE CORRENTI PER INTERREG EU 2014-2020 PROGETTO CYBER	24499	INTERREG EU 2014-2020 PROGETTO CYBER SPESE PERSONALE INTERNO	12.315,66		10.010,26			10.010,26		10.010,26	12.315,66

Cap. di entrata	Descr.	Capitolo di spesa correlato	Descr.	Risorse vinc. nel risultato di amministrazione al 1/1/ 2021	Risorse vincolate applicate al bilancio dell'esercizio 2021	Entrate vincolate accertate nell'esercizio 2021	Impegni eserc. 2021 finanziati da entrate vincolate accertate nell'esercizio o da quote vincolate del risultato di amministrazione	Fondo plur. vinc. al 31/12/2021 finanziato da entrate vincolate accertate nell'esercizio o da quote vincolate del risultato di amministrazione	Cancellazione di residui attivi vincolati o eliminazione del vincolo su quote del risultato di amministrazione (+) e cancellazione di residui passivi finanziati da risorse vincolate (-) (gestione dei residui);	Cancellazione nell'esercizio 2021 di impegni finanziati dal fondo pluriennale vincolato dopo l'approvazione del rendiconto dell'esercizio 2020 non reimpegnati nell'esercizio 2021	Risorse vincolate nel bilancio al 31/12/2021	Risorse vincolate nel risultato di amministrazione al 31/12/2021
				(a)	(b)	(c)	(d)	(e)	(f)	(g)	(h)=(b)+(c)-(d)-(e)+(g)	(i)=(a) +(c) -(d)-(e)-(f)+(g)
22526	ENTRATE UE CORRENTI PER INTERREG EU 2014-2020 PROGETTO CYBER	24501	INTERREG EU 2014-2020 PROGETTO CYBER - PERSONALE A TEMPO DETERMINATO MISS/PROGR:0108 - QUOTA RETRIBUZIONE (UE 85%)	0,00		2.712,26	2.712,26				0,00	0,00
22526	ENTRATE UE CORRENTI PER INTERREG EU 2014-2020 PROGETTO CYBER	24503	INTERREG EU 2014 -2020 PROGETTO CYBER - PERSONALE A TEMPO DETERMINATO MISS/PROGR:0108 - QUOTA ONERI (85% UE)	0,00		1.208,51	999,51				209,00	209,00
22526	ENTRATE UE CORRENTI PER INTERREG EU 2014-2020 PROGETTO CYBER	24505	INTERREG EU 2014 -2020 PROGETTO CYBER - PERSONALE A TEMPO DETERMINATO MISS/PROGR:0108 - QUOTA IRAP (85% UE)	0,00		324,63	324,63				0,00	0,00
22526	ENTRATE UE CORRENTI PER INTERREG EU 2014-2020 PROGETTO CYBER	24507	INTERREG EU 2014-2020 PROGETTO CYBER SPESE PER SERVIZI DI ASSISTENZA TECNICA E SUPPORTO INFORMATICO QUOTA UE	11.015,67		2.371,83	2.371,83				0,00	11.015,67
22527	ENTRATE STATALI CORRENTI PER INTERREG EU 2014-2020 PROGETTO CYBER	24498	INTERREG EU 2014-2020 PROGETTO CYBER SPESE PER SERVIZI DI ASSISTENZA TECNICA AL PROGETTO QUOTA STATO			2.623,38	2.623,38				0,00	0,00
22527	ENTRATE STATALI CORRENTI PER INTERREG EU 2014-2020 PROGETTO CYBER	24502	INTERREG EU 2014 -2020 PROGETTO CYBER - PERSONALE A TEMPO DETERMINATO MISS/PROGR:0108 - QUOTA RETRIBUZIONE (15% STATO)	0,00		478,60	478,60				0,00	0,00
22527	ENTRATE STATALI CORRENTI PER INTERREG EU 2014-2020 PROGETTO CYBER	24504	INTERREG EU 2014 -2020 PROGETTO CYBER - PERSONALE A TEMPO DETERMINATO MISS/PROGR:0108 - QUOTA ONERI (15% STATO)	0,00		176,28	176,28				0,00	0,00
22527	ENTRATE STATALI CORRENTI PER INTERREG EU 2014-2020 PROGETTO CYBER	24506	INTERREG EU 2014 -2020 PROGETTO CYBER - PERSONALE A TEMPO DETERMINATO MISS/PROGR:0108 - QUOTA IRAP (15% STATO)	0,00		57,24	57,24				0,00	0,00
22527	ENTRATE STATALI CORRENTI PER INTERREG EU 2014-2020 PROGETTO CYBER	24508	INTERREG EU 2014-2020 PROGETTO CYBER SPESE PER SERVIZI DI ASSISTENZA TECNICA E SUPPORTO INFORMATICO QUOTA STATO	1.171,29		418,56	418,56				0,00	1.171,29
22529	ACCORDO DI PROGRAMMA QUADRO INFRASTRUTTURE PER LO SVILUPPO LOCALE- RIASSEGNAZIONE ECONOMIE (DELIBERE CIPE 84/2000, 138/2000 E 36/2002)	42855	PROGETTO SL201 ECON "COMPLETAMENTO LAVORI DI MESSA IN SICUREZZA DEL TORRENTE PARMIGNOLA E ZONE CONTERMINI - PROLUNGAMENTO RACCORDI ARGINALI" ECONOMIE DERIVANTI DA ASSEGNAZIONI DELIBERE CIPE 84/2000, 138/2000 E 36/2002. DGR 1020 DEL 2019.	15.010,19	15.010,19			15.010,19			0,00	0,00
22532	RECUPERI RELATIVI ALL'ATTUAZIONE DI INTERVENTI DI POLITICA ATTIVA DEL LAVORO - ART. 44, COMMA 6 BIS, D.LGS. 148/2015	24510	INTERVENTI DI POLITICA ATTIVA DEL LAVORO FINANZIATI CON LE RISORSE DI CUI D.LGS. 148/2015 ART. 44, COMMA 6-BIS - DA RESTITUIRE AL MINISTERO DEL LAVORO E DELLE POLITICHE SOCIALI	4.906,50		690,51					690,51	5.597,01
22533	DL 50/2017 CONVERTITO IN LEGGE 96/2017 E DPCM DEL 12 APRILE 2018- TRASFERIMENTO CORRENTE	42814	DL 50/2017 CONVERTITO IN LEGGE 96/2017- ACQUISTI E MANUTENZIONE CMRT- RISORSE PER BENI DI CONSUMO	1.373,37	1.373,37						1.373,37	1.373,37

Cap. di entrata	Descr.	Capitolo di spesa correlato	Descr.	Risorse vinc. nel risultato di amministrazione al 1/1/ 2021	Risorse vincolate applicate al bilancio dell'esercizio 2021	Entrate vincolate accertate nell'esercizio 2021	Impegni eserc. 2021 finanziati da entrate vincolate accertate nell'esercizio o da quote vincolate del risultato di amministrazione	Fondo plur. vinc. al 31/12/2021 finanziato da entrate vincolate accertate nell'esercizio o da quote vincolate del risultato di amministrazione	Cancellazione di residui attivi vincolati o eliminazione del vincolo su quote del risultato di amministrazione (+) e cancellazione di residui passivi finanziati da risorse vincolate (-) (gestione dei residui);	Cancellazione nell'esercizio 2021 di impegni finanziati dal fondo pluriennale vincolato dopo l'approvazione del rendiconto dell'esercizio 2020 non reimpegnati nell'esercizio 2021	Risorse vincolate nel bilancio al 31/12/2021	Risorse vincolate nel risultato di amministrazione al 31/12/2021
				(a)	(b)	(c)	(d)	(e)	(f)	g)	(h)=(b)+(c)-(d)-(e)+(g)	(i)=(a) +(c) -(d)-(e)-(f)+(g)
22534	RISORSE DI CUI AL DM DI RIPARTO N. 349 DEL 21.12.2018, DESTINATE ALLA SICUREZZA DELLE RETI E DEI SISTEMI INFORMATIVI.	41192	SICUREZZA DELLE RETI E DEI SERVIZI INFORMATIVI.	35.463,45	35.463,45	11.821,15					47.284,60	47.284,60
22535	PROGRAMMA ITALIA-FRANCIA MARITTIMO 2014-2020 - PROGETTO STRATEGICO M.A.R.E. - QUOTA UE - CAPOFILA REGIONE LIGURIA	62518	PROGRAMMA ITALIA-FRANCIA MARITTIMO 2014-2020 - PROGETTO STRATEGICO M.A.R.E. - SPESE PER MISSIONE - QUOTA UE	684,01		1.026,03	1.026,03	0,00	0,00	0,00	0,00	684,01
22535	PROGRAMMA ITALIA-FRANCIA MARITTIMO 2014-2020 - PROGETTO STRATEGICO M.A.R.E. - QUOTA UE - CAPOFILA REGIONE LIGURIA	62520	PROGRAMMA ITALIA-FRANCIA MARITTIMO 2014-2020 - PROGETTO STRATEGICO M.A.R.E. - SPESE PER PRESTAZIONI PROFESSIONALIE SPECIALISTICHE - QUOTA UE	29,75		3.125,35	1.587,18	1.538,17	0,00	0,00	0,00	29,75
22535	PROGRAMMA ITALIA-FRANCIA MARITTIMO 2014-2020 - PROGETTO STRATEGICO M.A.R.E. - QUOTA UE - CAPOFILA REGIONE LIGURIA	62522	PROGRAMMA ITALIA-FRANCIA MARITTIMO 2014-2020 - PROGETTO STRATEGICO M.A.R.E. - ACQUISTO DI BENI E PRESTAZIONI DI SERVIZI - QUOTA UE	6.477,07		50.428,43	46.988,08	3.440,35	0,00	0,00	0,00	6.477,07
22535	PROGRAMMA ITALIA-FRANCIA MARITTIMO 2014-2020 - PROGETTO STRATEGICO M.A.R.E. - QUOTA UE - CAPOFILA REGIONE LIGURIA	62524	PROGRAMMA ITALIA-FRANCIA MARITTIMO 2014-2020 - PROGETTO STRATEGICO M.A.R.E. - TRASFERIMENTO AD AMMINISTRAZIONE PUBBLICHE - QUOTA UE			25.780,61	0,00	25.780,61	0,00	0,00	0,00	0,00
22535	PROGRAMMA ITALIA-FRANCIA MARITTIMO 2014-2020 - PROGETTO STRATEGICO M.A.R.E. - QUOTA UE - CAPOFILA REGIONE LIGURIA	62530	PROGRAMMA ITALIA-FRANCIA MARITTIMO 2014-2020 - PROGETTO STRATEGICO M.A.R.E. - SPESE AMMINISTRATIVE - QUOTA UE	2.169,40		2.121,30	0,00	0,00	2.121,30	0,00	2.121,30	2.169,40
22535	PROGRAMMA ITALIA-FRANCIA MARITTIMO 2014-2020 - PROGETTO STRATEGICO M.A.R.E. - QUOTA UE - CAPOFILA REGIONE LIGURIA	62532	PROGRAMMA ITALIA-FRANCIA MARITTIMO 2014-2020 - PROGETTO STRATEGICO M.A.R.E. - SPESE PER PERSONALE A TI - QUOTA UE	14.462,75		14.142,03	0,00	0,00	14.142,03	0,00	14.142,03	14.462,75
22536	PROGRAMMA ITALIA-FRANCIA MARITTIMO 2014-2020 - PROGETTO STRATEGICO M.A.R.E. - QUOTA STATO - CAPOFILA REGIONE LIGURIA	62519	PROGRAMMA ITALIA-FRANCIA MARITTIMO 2014-2020 - PROGETTO STRATEGICO M.A.R.E. - SPESE MISSIONE - QUOTA STATO	0,00		181,06	181,06	0,00	0,00	0,00	0,00	0,00
22536	PROGRAMMA ITALIA-FRANCIA MARITTIMO 2014-2020 - PROGETTO STRATEGICO M.A.R.E. - QUOTA STATO - CAPOFILA REGIONE LIGURIA	62521	PROGRAMMA ITALIA-FRANCIA MARITTIMO 2014-2020 - PROGETTO STRATEGICO M.A.R.E. - SPESE PER PRESTAZIONI PROFESSIONALIE SPECIALISTICHE - QUOTA STATO	0,00		551,53	280,08	271,45	0,00	0,00	0,00	0,00
22536	PROGRAMMA ITALIA-FRANCIA MARITTIMO 2014-2020 - PROGETTO STRATEGICO M.A.R.E. - QUOTA STATO - CAPOFILA REGIONE LIGURIA	62523	PROGRAMMA ITALIA-FRANCIA MARITTIMO 2014-2020 - PROGETTO STRATEGICO M.A.R.E. - ACQUISTO DI BENI E PRESTAZIONI DI SERVIZI - QUOTA STATO	0,00		9.596,25	8.292,04	1.250,37	0,00	0,00	53,84	53,84
22536	PROGRAMMA ITALIA-FRANCIA MARITTIMO 2014-2020 - PROGETTO STRATEGICO M.A.R.E. - QUOTA STATO - CAPOFILA REGIONE LIGURIA	62525	PROGRAMMA ITALIA-FRANCIA MARITTIMO 2014-2020 - PROGETTO STRATEGICO M.A.R.E. - TRASFERIMENTO AD AMMINISTRAZIONE PUBBLICHE - QUOTA STATO			4.549,51	0,00	4.549,51	0,00	0,00	0,00	0,00
22536	PROGRAMMA ITALIA-FRANCIA MARITTIMO 2014-2020 - PROGETTO STRATEGICO M.A.R.E. - QUOTA STATO - CAPOFILA REGIONE LIGURIA	62531	PROGRAMMA ITALIA-FRANCIA MARITTIMO 2014-2020 - PROGETTO STRATEGICO M.A.R.E. - SPESE AMMINISTRATIVE - QUOTA STATO			374,35	0,00	0,00	374,35	0,00	374,35	0,00

Cap. di entrata	Descr.	Capitolo di spesa correlato	Descr.	Risorse vinc. nel risultato di amministrazione al 1/1/ 2021	Risorse vincolate applicate al bilancio dell'esercizio 2021	Entrate vincolate accertate nell'esercizio 2021	Impegni eserc. 2021 finanziati da entrate vincolate accertate nell'esercizio o da quote vincolate del risultato di amministrazione	Fondo plur. vinc. al 31/12/2021 finanziato da entrate vincolate accertate nell'esercizio o da quote vincolate del risultato di amministrazione	Cancellazione di residui attivi vincolati o eliminazione del vincolo su quote del risultato di amministrazione (+) e cancellazione di residui passivi finanziati da risorse vincolate (-) (gestione dei residui);	Cancellazione nell'esercizio 2021 di impegni finanziati dal fondo pluriennale vincolato dopo l'approvazione del rendiconto dell'esercizio 2020 non reimpegnati nell'esercizio 2021	Risorse vincolate nel bilancio al 31/12/2021	Risorse vincolate nel risultato di amministrazione al 31/12/2021
				(a)	(b)	(c)	(d)	(e)	(f)	g)	(h)=(b)+(c)-(d)-(e)+(g)	(i)=(a) +(c) -(d)-(e)-(f)+(g)
22536	PROGRAMMA ITALIA-FRANCIA MARITTIMO 2014-2020 - PROGETTO STRATEGICO M.A.R.E. - QUOTA STATO - CAPOFILA REGIONE LIGURIA	62533	PROGRAMMA ITALIA-FRANCIA MARITTIMO 2014-2020 - PROGETTO STRATEGICO M.A.R.E. - SPESE PER PERSONALE A TI - QUOTA STATO			2.495,65	0,00	0,00	2.495,65	0,00	2.495,65	0,00
22537	PAC CTE - ATTIVITA' DEL COMITATO NAZIONALE PROGRAMMA INTERACT - ENTRATE CORRENTI DA STATO DA AGENZIA DI COESIONE TERRITORIALE	11446	PAC CTE - ATTIVITA' DEL COMITATO NAZIONALE PROGRAMMA INTERACT - MISSIONI	0,90							0,00	0,90
22539	FAMI 2014-2020 - PROGETTO SOFT II - ENTRATE CORRENTI - QUOTA UE	24517	FAMI 2014/2020 - PROGETTO SOFT II - ACQUISTO SERVIZI - PRESTAZIONI PROFESSIONALI E SPECIALISTICHE - QUOTA UE	37.000,00	28.212,50			28.212,50			0,00	8.787,50
22539	FAMI 2014-2020 - PROGETTO SOFT II - ENTRATE CORRENTI - QUOTA UE	24523	FAMI 2014/2020 - PROGETTO SOFT II- TRASFERIMENTO ALTRI SOGGETTI - QUOTA UE	150.937,50							0,00	150.937,50
22539	FAMI 2014-2020 - PROGETTO SOFT II - ENTRATE CORRENTI - QUOTA UE	24525	FAMI 2014/2020 - PROGETTO SOFT II - SPESE PERSONALE TEMPO INDETERMINATO - QUOTA UE	4.815,00							0,00	4.815,00
22539	FAMI 2014-2020 - PROGETTO SOFT II - ENTRATE CORRENTI - QUOTA UE	24527	FAMI 2014-2020 - PROGETTO SOFT II - PERSONALE A TEMPO DETERMINATO MISS/PROGR:1204 (UE 50%) - QUOTA RETRIBUZIONE	10.455,97	10.455,97	5.293,66	5.293,66				10.455,97	10.455,97
22539	FAMI 2014-2020 - PROGETTO SOFT II - ENTRATE CORRENTI - QUOTA UE	24529	FAMI 2014-2020 - PROGETTO SOFT II - PERSONALE A TEMPO DETERMINATO MISS/PROGR:1204 (UE 50%) - QUOTA ONERI	2.918,28	2.918,28	1.492,66	1.492,66				2.918,28	2.918,28
22539	FAMI 2014-2020 - PROGETTO SOFT II - ENTRATE CORRENTI - QUOTA UE	24531	FAMI 2014-2020 - PROGETTO SOFT II - PERSONALE A TEMPO DETERMINATO MISS/PROGR:1204 (UE 50%) - QUOTA IRAP	888,75	888,75	449,96	449,96				888,75	888,75
22539	FAMI 2014-2020 - PROGETTO SOFT II - ENTRATE CORRENTI - QUOTA UE	24533	FAMI 2014/2020 - PROGETTO SOFT II - SPESE GENERALI - QUOTA UE	5.758,05							0,00	5.758,05
22539	FAMI 2014-2020 - PROGETTO SOFT II - ENTRATE CORRENTI - QUOTA UE	24537	FAMI 2014/2020 - PROGETTO SOFT II - TRASFERIMENTO AMMINISTRAZIONI CENTRALI - QUOTA UE	5.500,00							0,00	5.500,00
22540	FAMI 2014-2020 - PROGETTO SOFT II - ENTRATE CORRENTI - QUOTA STATO	24518	FAMI 2014/2020 - PROGETTO SOFT II - ACQUISTO SERVIZI - PRESTAZIONI PROFESSIONALI E SPECIALISTICHE - QUOTA STATO	37.000,00	28.212,50			28.212,50			0,00	8.787,50
22540	FAMI 2014-2020 - PROGETTO SOFT II - ENTRATE CORRENTI - QUOTA STATO	24524	FAMI 2014/2020 - PROGETTO SOFT II- TRASFERIMENTO ALTRI SOGGETTI - QUOTA STATO	150.937,50							0,00	150.937,50
22540	FAMI 2014-2020 - PROGETTO SOFT II - ENTRATE CORRENTI - QUOTA STATO	24526	FAMI 2014/2020 - PROGETTO SOFT II - SPESE PERSONALE TEMPO INDETERMINATO - QUOTA STATO	4.815,00							0,00	4.815,00
22540	FAMI 2014-2020 - PROGETTO SOFT II - ENTRATE CORRENTI - QUOTA STATO	24528	FAMI 2014-2020 - PROGETTO SOFT II - PERSONALE A TEMPO DETERMINATO MISS/PROGR:1204 (STATO 50%) - QUOTA RETRIBUZIONE	10.455,97	10.455,97	5.293,60	5.293,60				10.455,97	10.455,97
22540	FAMI 2014-2020 - PROGETTO SOFT II - ENTRATE CORRENTI - QUOTA STATO	24530	FAMI 2014-2020 - PROGETTO SOFT II - PERSONALE A TEMPO DETERMINATO MISS/PROGR:1204 (STATO 50%) - QUOTA ONERI	2.918,28	2.918,28	1.492,58	1.492,58				2.918,28	2.918,28

Cap. di entrata	Descr.	Capitolo di spesa correlato	Descr.	Risorse vinc. nel risultato di amministrazione al 1/1/2021	Risorse vincolate applicate al bilancio dell'esercizio 2021	Entrate vincolate accertate nell'esercizio 2021	Impegni eserc. 2021 finanziati da entrate vincolate accertate nell'esercizio o da quote vincolate del risultato di amministrazione	Fondo plur. vinc. al 31/12/2021 finanziato da entrate vincolate accertate nell'esercizio o da quote vincolate del risultato di amministrazione	Cancellazione di residui attivi vincolati o eliminazione del vincolo su quote del risultato di amministrazione (+) e cancellazione di residui passivi finanziati da risorse vincolate (-) (gestione dei residui);	Cancellazione nell'esercizio 2021 di impegni finanziati dal fondo pluriennale vincolato dopo l'approvazione del rendiconto dell'esercizio 2020 non reimpegnati nell'esercizio 2021	Risorse vincolate nel bilancio al 31/12/2021	Risorse vincolate nel risultato di amministrazione al 31/12/2021
				(a)	(b)	(c)	(d)	(e)	(f)	(g)	(h)=(b)+(c)-(d)-(e)+(g)	(i)=(a) +(c) -(d)-(e)-(f)+(g)
22540	FAMI 2014-2020 - PROGETTO SOFT II - ENTRATE CORRENTI - QUOTA STATO	24532	FAMI 2014-2020 - PROGETTO SOFT II - PERSONALE A TEMPO DETERMINATO MISS/PROGR:1204 (STATO 50%) - QUOTA IRAP	888,75	888,75	449,95	449,95				888,75	888,75
22540	FAMI 2014-2020 - PROGETTO SOFT II - ENTRATE CORRENTI - QUOTA STATO	24534	FAMI 2014/2020 - PROGETTO SOFT II - SPESE GENERALI - QUOTA STATO	5.758,04							0,00	5.758,04
22540	FAMI 2014-2020 - PROGETTO SOFT II - ENTRATE CORRENTI - QUOTA STATO	24538	FAMI 2014/2020 - PROGETTO SOFT II - TRASFERIMENTO AMMINISTRAZIONI CENTRALI - QUOTA STATO	5.500,00							0,00	5.500,00
22543	PROGRAMMA GARANZIA GIOVANI 2018-2020 SECONDA FASE COFINANZIAMENTO UE - ENTRATE DI PARTE CORRENTE	62407	PROGRAMMA GARANZIA GIOVANI 2018-2020 MISURA 2B REINSERIMENTO DI GIOVANI IN Percorsi formativi - trasferimenti a imprese - quota UE	0,00		1.748.887,55	1.748.887,55				0,00	0,00
22543	PROGRAMMA GARANZIA GIOVANI 2018-2020 SECONDA FASE COFINANZIAMENTO UE - ENTRATE DI PARTE CORRENTE	62534	PROGRAMMA GARANZIA GIOVANI 2018/2020 - II FASE - MISURA 3 ACCOMPAGNAMENTO AL LAVORO - TRASFERIMENTI CORRENTI A ISTITUZIONI SOCIALI PRIVATE - COFINANZIAMENTO UE	0,00		130.766,37	130.766,37				0,00	0,00
22543	PROGRAMMA GARANZIA GIOVANI 2018-2020 SECONDA FASE COFINANZIAMENTO UE - ENTRATE DI PARTE CORRENTE	62536	PROGRAMMA GARANZIA GIOVANI 2018/2020 - II FASE - MISURA 3 ACCOMPAGNAMENTO AL LAVORO - TRASFERIMENTI CORRENTI A IMPRESE - COFINANZIAMENTO UE	0,00		235.347,63	235.347,63				0,00	0,00
22543	PROGRAMMA GARANZIA GIOVANI 2018-2020 SECONDA FASE COFINANZIAMENTO UE - ENTRATE DI PARTE CORRENTE	62540	PROGRAMMA GARANZIA GIOVANI 2018-2020 SECONDA FASE - MIS 2.A3 QUOTA UE - TRASFERIMENTI A IMPRESE	0,00		1.613.370,30	1.613.370,30				0,00	0,00
22543	PROGRAMMA GARANZIA GIOVANI 2018-2020 SECONDA FASE COFINANZIAMENTO UE - ENTRATE DI PARTE CORRENTE	62672	PROGRAMMA GARANZIA GIOVANI 2018-2020 SECONDA FASE - MIS 2.A3 QUOTA UE - TRASFERIMENTI A ISTITUZIONI SOCIALI PRIVATE	0,00		179.742,84	179.742,84				0,00	0,00
22543	PROGRAMMA GARANZIA GIOVANI 2018-2020 SECONDA FASE COFINANZIAMENTO UE - ENTRATE DI PARTE CORRENTE	62687	PROGRAMMA GARANZIA GIOVANI 2018-2020 SECONDA FASE - MIS 5 TIROCINI EXTRACURRICULARI - QUOTA UE - TRASFERIMENTI A ALTRE IMPRESE			225.688,59	225.688,59				0,00	0,00
22543	PROGRAMMA GARANZIA GIOVANI 2018-2020 SECONDA FASE COFINANZIAMENTO UE - ENTRATE DI PARTE CORRENTE	62691	PROGRAMMA GARANZIA GIOVANI 2018-2020 SECONDA FASE - MIS 5 TIROCINI EXTRACURRICULARI - QUOTA UE - TRASFERIMENTI A ISTITUZIONI SOCIALI PRIVATE			6.924,33	6.924,33				0,00	0,00
22543	PROGRAMMA GARANZIA GIOVANI 2018-2020 SECONDA FASE COFINANZIAMENTO UE - ENTRATE DI PARTE CORRENTE	62715	PROGRAMMA GARANZIA GIOVANI 2014-2020 MISURA 2B REINSERIMENTO DI GIOVANI IN Percorsi formativi - trasferimenti a istituzioni sociali private - quota UE			279.873,49	279.873,49				0,00	0,00
22543	PROGRAMMA GARANZIA GIOVANI 2018-2020 SECONDA FASE COFINANZIAMENTO UE - ENTRATE DI PARTE CORRENTE	62717	PROGRAMMA GARANZIA GIOVANI 2014-2020 MISURA 2B REINSERIMENTO DI GIOVANI IN Percorsi formativi - trasferimenti AA.CC. - quota UE			63.041,80	63.041,80				0,00	0,00
22543	PROGRAMMA GARANZIA GIOVANI 2018-2020 SECONDA FASE COFINANZIAMENTO UE - ENTRATE DI PARTE CORRENTE	62719	PROGRAMMA GARANZIA GIOVANI 2014-2020 MISURA 2B REINSERIMENTO DI GIOVANI IN Percorsi formativi - trasferimenti AA.LL. - quota UE	0,00		240.276,01	240.276,01				0,00	0,00

Cap. di entrata	Descr.	Capitolo di spesa correlato	Descr.	Risorse vinc. nel risultato di amministrazione al 1/1/ 2021	Risorse vincolate applicate al bilancio dell'esercizio 2021	Entrate vincolate accertate nell'esercizio 2021	Impegni eserc. 2021 finanziati da entrate vincolate accertate nell'esercizio o da quote vincolate del risultato di amministrazione	Fondo plur. vinc. al 31/12/2021 finanziato da entrate vincolate accertate nell'esercizio o da quote vincolate del risultato di amministrazione	Cancellazione di residui attivi vincolati o eliminazione del vincolo su quote del risultato di amministrazione (+) e cancellazione di residui passivi finanziati da risorse vincolate (-) (gestione dei residui);	Cancellazione nell'esercizio 2021 di impegni finanziati dal fondo pluriennale vincolato dopo l'approvazione del rendiconto dell'esercizio 2020 non reimpegnati nell'esercizio 2021	Risorse vincolate nel bilancio al 31/12/2021	Risorse vincolate nel risultato di amministrazione al 31/12/2021
				(a)	(b)	(c)	(d)	(e)	(f)	(g)	(h)=(b)+(c)-(d)-(e)+(g)	(i)=(a) +(c) - (d)- (e)-(f)+(g)
22544	PROGRAMMA GARANZIA GIOVANI 2018-2020 SECONDA FASE COFINANZIAMENTO STATALE - ENTRATE DI PARTE CORRENTE	62408	PROGRAMMA GARANZIA GIOVANI 2014-2020 MISURA 2B REINSERIMENTO DI GIOVANI IN PERCORSI FORMATIVI - TRASFERIMENTI A IMPRESE - QUOTA STATO	0,00		448.483,38	448.483,38				0,00	0,00
22544	PROGRAMMA GARANZIA GIOVANI 2018-2020 SECONDA FASE COFINANZIAMENTO STATALE - ENTRATE DI PARTE CORRENTE	62535	PROGRAMMA GARANZIA GIOVANI 2018/2020 - II FASE - MISURA 3 ACCOMPAGNAMENTO AL LAVORO - TRASFERIMENTI CORRENTI A ISTITUZIONI SOCIALI PRIVATE - COFINANZIAMENTO STATALE	0,00		33.533,63	33.533,63				0,00	0,00
22544	PROGRAMMA GARANZIA GIOVANI 2018-2020 SECONDA FASE COFINANZIAMENTO STATALE - ENTRATE DI PARTE CORRENTE	62537	PROGRAMMA GARANZIA GIOVANI 2018/2020 - II FASE - MISURA 3 ACCOMPAGNAMENTO AL LAVORO - TRASFERIMENTI CORRENTI A IMPRESE - COFINANZIAMENTO STATALE	0,00		60.352,37	60.352,37				0,00	0,00
22544	PROGRAMMA GARANZIA GIOVANI 2018-2020 SECONDA FASE COFINANZIAMENTO STATALE - ENTRATE DI PARTE CORRENTE	62541	PROGRAMMA GARANZIA GIOVANI 2018-2020 SECONDA FASE - MIS 2.A3 QUOTA STATO - TRASFERIMENTI A IMPRESE	0,00		412.599,77	412.599,77				0,00	0,00
22544	PROGRAMMA GARANZIA GIOVANI 2018-2020 SECONDA FASE COFINANZIAMENTO STATALE - ENTRATE DI PARTE CORRENTE	62673	PROGRAMMA GARANZIA GIOVANI 2018-2020 SECONDA FASE - MIS 2.A3 QUOTA STATO - TRASFERIMENTI A ISTITUZIONI SOCIALI PRIVATE	0,00		44.800,66	44.800,66				0,00	0,00
22544	PROGRAMMA GARANZIA GIOVANI 2018-2020 SECONDA FASE COFINANZIAMENTO STATALE - ENTRATE DI PARTE CORRENTE	62688	PROGRAMMA GARANZIA GIOVANI 2018-2020 SECONDA FASE - MIS 5 TIROCINI EXTRACURRICULARI - QUOTA STATO - TRASFERIMENTI A ALTRE IMPRESE			57.875,41	57.875,41				0,00	0,00
22544	PROGRAMMA GARANZIA GIOVANI 2018-2020 SECONDA FASE COFINANZIAMENTO STATALE - ENTRATE DI PARTE CORRENTE	62692	PROGRAMMA GARANZIA GIOVANI 2018-2020 SECONDA FASE - MIS 5 TIROCINI EXTRACURRICULARI - QUOTA STATO - TRASFERIMENTI A ISTITUZIONI SOCIALI PRIVATE			1.775,67	1.775,67				0,00	0,00
22544	PROGRAMMA GARANZIA GIOVANI 2018-2020 SECONDA FASE COFINANZIAMENTO STATALE - ENTRATE DI PARTE CORRENTE	62716	PROGRAMMA GARANZIA GIOVANI 2014-2020 MISURA 2B REINSERIMENTO DI GIOVANI IN PERCORSI FORMATIVI - TRASFERIMENTI A ISTITUZIONI SOCIALI PRIVATE - QUOTA STATO			71.770,55	71.770,55				0,00	0,00
22544	PROGRAMMA GARANZIA GIOVANI 2018-2020 SECONDA FASE COFINANZIAMENTO STATALE - ENTRATE DI PARTE CORRENTE	62718	PROGRAMMA GARANZIA GIOVANI 2014-2020 MISURA 2B REINSERIMENTO DI GIOVANI IN PERCORSI FORMATIVI - TRASFERIMENTI AA.CC. - QUOTA STATO			16.166,39	16.166,39				0,00	0,00
22544	PROGRAMMA GARANZIA GIOVANI 2018-2020 SECONDA FASE COFINANZIAMENTO STATALE - ENTRATE DI PARTE CORRENTE	62720	PROGRAMMA GARANZIA GIOVANI 2014-2020 MISURA 2B REINSERIMENTO DI GIOVANI IN PERCORSI FORMATIVI - TRASFERIMENTI AA.LL. - QUOTA STATO	0,00		61.616,19	61.616,19				0,00	0,00
22545	RIPARTIZIONE FONDI MINISTERIALI PER ISTRUZIONE TECNICA SUPERIORE - ITS	62570	TRASFERIMENTO FONDI MINISTERIALI PER ISTRUZIONE TECNICA SUPERIORE - ITS - ALLE FONDAZIONI ITS DELLA TOSCANA	0,00		3.187.918,00	1.408.270,05	1.779.647,95			0,00	0,00

Cap. di entrata	Descr.	Capitolo di spesa correlato	Descr.	Risorse vinc. nel risultato di amministrazione al 1/1/ 2021	Risorse vincolate applicate al bilancio dell'esercizio 2021	Entrate vincolate accertate nell'esercizio 2021	Impegni eserc. 2021 finanziati da entrate vincolate accertate nell'esercizio o da quote vincolate del risultato di amministrazione	Fondo plur. vinc. al 31/12/2021 finanziato da entrate vincolate accertate nell'esercizio o da quote vincolate del risultato di amministrazione	Cancellazione di residui attivi vincolati o eliminazione del vincolo su quote del risultato di amministrazione (+) e cancellazione di residui passivi finanziati da risorse vincolate (-) (gestione dei residui);	Cancellazione nell'esercizio 2021 di impegni finanziati dal fondo pluriennale vincolato dopo l'approvazione del rendiconto dell'esercizio 2020 non reimpegnati nell'esercizio 2021	Risorse vincolate nel bilancio al 31/12/2021	Risorse vincolate nel risultato di amministrazione al 31/12/2021
				(a)	(b)	(c)	(d)	(e)	(f)	g)	(h)=(b)+(c)-(d)-(e)+(g)	(i)=(a) +(c) -(d)-(e)-(f)+(g)
22547	PC IFM 2014-2020 PROGETTO MED-STAR STRATEGIE E MISURE PER LA MITIGAZIONE DEL RISCHIO DI INCENDIO NELL'AREA MEDITERRANEA - QUOTA UE (85) CAPOFILA REGIONE SARDEGNA	12478	PC IFM 2014-2020 PROGETTO MED-STAR STRATEGIE E MISURE PER LA MITIGAZIONE DEL RISCHIO DI INCENDIO NELL'AREA MEDITERRANEA - MISSIONI QUOTA UE (85) - CUP D59H19000300007	4.842,23	4.842,23	0,00	0,00	0,00	0,00	0,00	4.842,23	4.842,23
22547	PC IFM 2014-2020 PROGETTO MED-STAR STRATEGIE E MISURE PER LA MITIGAZIONE DEL RISCHIO DI INCENDIO NELL'AREA MEDITERRANEA - QUOTA UE (85) CAPOFILA REGIONE SARDEGNA	12482	PC IFM 2014-2020 PROGETTO MED-STAR STRATEGIE E MISURE PER LA MITIGAZIONE DEL RISCHIO DI INCENDIO NELL'AREA MEDITERRANEA TRASFERIMENTI A PUBBLICI QUOTA UE (85) - CUP D59H19000300007	4.760,21	4.760,21	0,00	0,00	0,00	0,00	0,00	4.760,21	4.760,21
22547	PC IFM 2014-2020 PROGETTO MED-STAR STRATEGIE E MISURE PER LA MITIGAZIONE DEL RISCHIO DI INCENDIO NELL'AREA MEDITERRANEA - QUOTA UE (85) CAPOFILA REGIONE SARDEGNA	12484	PC IFM 2014-2020 PROGETTO MED-STAR STRATEGIE E MISURE PER LA MITIGAZIONE DEL RISCHIO DI INCENDIO NELL'AREA MEDITERRANEA ORGANIZZAZIONE MANIFESTAZIONI E CONVEGNI QUOTA UE (85) - CUP D59H19000300007	5.569,84	5.569,84	0,00	0,00	0,00	0,00	0,00	5.569,84	5.569,84
22547	PC IFM 2014-2020 PROGETTO MED-STAR STRATEGIE E MISURE PER LA MITIGAZIONE DEL RISCHIO DI INCENDIO NELL'AREA MEDITERRANEA - QUOTA UE (85) CAPOFILA REGIONE SARDEGNA	12486	PC IFM 2014-2020 PROGETTO MED-STAR STRATEGIE E MISURE PER LA MITIGAZIONE DEL RISCHIO DI INCENDIO NELL'AREA MEDITERRANEA - SPESE AMMINISTRATIVE QUOTA UE (85%) - CUP D59H19000300007	0,00		4.731,60	0,00	0,00	4.731,60	0,00	4.731,60	0,00
22547	PC IFM 2014-2020 PROGETTO MED-STAR STRATEGIE E MISURE PER LA MITIGAZIONE DEL RISCHIO DI INCENDIO NELL'AREA MEDITERRANEA - QUOTA UE (85) CAPOFILA REGIONE SARDEGNA	12490	PC IFM 2014-2020 PROGETTO MED-STAR STRATEGIE E MISURE PER LA MITIGAZIONE DEL RISCHIO DI INCENDIO NELL'AREA MEDITERRANEA - INTERPRETARIATO E TRADUZIONI QUOTA UE (85%) - CUP D59H19000300007	933,49	933,49	0,00	0,00	933,49	0,00	0,00	0,00	0,00
22547	PC IFM 2014-2020 PROGETTO MED-STAR STRATEGIE E MISURE PER LA MITIGAZIONE DEL RISCHIO DI INCENDIO NELL'AREA MEDITERRANEA - QUOTA UE (85) CAPOFILA REGIONE SARDEGNA	12492	PC IFM 2014-2020 PROGETTO MED-STAR STRATEGIE E MISURE PER LA MITIGAZIONE DEL RISCHIO DI INCENDIO NELL'AREA MEDITERRANEA - CERTIFICATORE QUOTA UE (85) - CUP D59H19000300007	0,00		2.656,24	2.656,24	0,00	0,00	0,00	0,00	0,00
22547	PC IFM 2014-2020 PROGETTO MED-STAR STRATEGIE E MISURE PER LA MITIGAZIONE DEL RISCHIO DI INCENDIO NELL'AREA MEDITERRANEA - QUOTA UE (85) CAPOFILA REGIONE SARDEGNA	12494	PC IFM 2014-2020 MED-STAR STRATEGIE E MISURE PER LA MITIGAZIONE DEL RISCO DI INCENDIO NELL'AREA MEDITERRANEA - PERSONALE A TEMPO DETERMINATO - RETRIBUZIONI - QUOTA UE (85%)	0,00		15.316,57	15.316,57	0,00	0,00	0,00	0,00	0,00
22547	PC IFM 2014-2020 PROGETTO MED-STAR STRATEGIE E MISURE PER LA MITIGAZIONE DEL RISCHIO DI INCENDIO NELL'AREA MEDITERRANEA - QUOTA UE (85) CAPOFILA REGIONE SARDEGNA	12496	PC IFM 2014-2020 MED-STAR STRATEGIE E MISURE PER LA MITIGAZIONE DEL RISCO DI INCENDIO NELL'AREA MEDITERRANEA - PERSONALE A TEMPO DETERMINATO - ONERI QUOTA UE (85%)	0,00		4.265,25	4.265,25	0,00	0,00	0,00	0,00	0,00
22547	PC IFM 2014-2020 PROGETTO MED-STAR STRATEGIE E MISURE PER LA MITIGAZIONE DEL RISCHIO DI INCENDIO NELL'AREA MEDITERRANEA - QUOTA UE (85) CAPOFILA REGIONE SARDEGNA	12498	PC IFM 2014-2020 MED-STAR STRATEGIE E MISURE PER LA MITIGAZIONE DEL RISCO DI INCENDIO NELL'AREA MEDITERRANEA - PERSONALE A TEMPO DETERMINATO - IRAP QUOTA UE (85%)	0,00		1.440,81	1.440,81	0,00	0,00	0,00	0,00	0,00

Cap. di entrata	Descr.	Capitolo di spesa correlato	Descr.	Risorse vinc. nel risultato di amministrazione al 1/1/ 2021	Risorse vincolate applicate al bilancio dell'esercizio 2021	Entrate vincolate accertate nell'esercizio 2021	Impegni eserc. 2021 finanziati da entrate vincolate accertate nell'esercizio o da quote vincolate del risultato di amministrazione	Fondo plur. vinc. al 31/12/2021 finanziato da entrate vincolate accertate nell'esercizio o da quote vincolate del risultato di amministrazione	Cancellazione di residui attivi vincolati o eliminazione del vincolo su quote del risultato di amministrazione (+) e cancellazione di residui passivi finanziati da risorse vincolate (-) (gestione dei residui);	Cancellazione nell'esercizio 2021 di impegni finanziati dal fondo pluriennale vincolato dopo l'approvazione del rendiconto dell'esercizio 2020 non reimpegnati nell'esercizio 2021	Risorse vincolate nel bilancio al 31/12/2021	Risorse vincolate nel risultato di amministrazione al 31/12/2021
				(a)	(b)	(c)	(d)	(e)	(f)	g)	(h)=(b)+(c)-(d)-(e)+(g)	(i)=(a) +(c) -(d)-(e)-(f)+(g)
22547	PC IFM 2014-2020 PROGETTO MED-STAR STRATEGIE E MISURE PER LA MITIGAZIONE DEL RISCHIO DI INCENDIO NELL'AREA MEDITERRANEA - QUOTA UE (85) CAPOFILA REGIONE SARDEGNA	12500	PC IFM 2014-2020 MED-STAR STRATEGIE E MISURE PER LA MITIGAZIONE DEL RISCHIO DI INCENDIO NELL'AREA MEDITERRANEA - PERSONALE A TEMPO INDETERMINATO - QUOTA UE (85%)	0,00		18.388,01	0,00	0,00	18.388,01	0,00	18.388,01	0,00
22548	PC IFM 2014-2020 PROGETTO MED-STAR STRATEGIE E MISURE PER LA MITIGAZIONE DEL RISCHIO DI INCENDIO NELL'AREA MEDITERRANEA - QUOTA STATO (15%)CAPOFILA REGIONE SARDEGNA	12487	PC IFM 2014-2020 PROGETTO MED-STAR STRATEGIE E MISURE PER LA MITIGAZIONE DEL RISCHIO DI INCENDIO NELL'AREA MEDITERRANEA - SPESE AMMINISTRATIVE QUOTA STATO (15%) - CUP D59H19000300007	0,00		834,99	0,00	0,00	834,99	0,00	834,99	0,00
22548	PC IFM 2014-2020 PROGETTO MED-STAR STRATEGIE E MISURE PER LA MITIGAZIONE DEL RISCHIO DI INCENDIO NELL'AREA MEDITERRANEA - QUOTA STATO (15%)CAPOFILA REGIONE SARDEGNA	12489	PC IFM 2014-2020 PROGETTO MED-STAR STRATEGIE E MISURE PER LA MITIGAZIONE DEL RISCHIO DI INCENDIO NELL'AREA MEDITERRANEA - PRESTAZIONI PROFESSIONALI E SPECIALISTICHE QUOTA STATO (15) - CUP D59H19000300007			13.468,80	13.468,80	0,00	0,00	0,00	0,00	0,00
22548	PC IFM 2014-2020 PROGETTO MED-STAR STRATEGIE E MISURE PER LA MITIGAZIONE DEL RISCHIO DI INCENDIO NELL'AREA MEDITERRANEA - QUOTA STATO (15%)CAPOFILA REGIONE SARDEGNA	12493	PC IFM 2014-2020 PROGETTO MED-STAR STRATEGIE E MISURE PER LA MITIGAZIONE DEL RISCHIO DI INCENDIO NELL'AREA MEDITERRANEA - CERTIFICATORE QUOTA STATO (15%) - CUP D59H19000300007	0,00		468,75	468,75	0,00	0,00	0,00	0,00	0,00
22548	PC IFM 2014-2020 PROGETTO MED-STAR STRATEGIE E MISURE PER LA MITIGAZIONE DEL RISCHIO DI INCENDIO NELL'AREA MEDITERRANEA - QUOTA STATO (15%)CAPOFILA REGIONE SARDEGNA	12495	PC IFM 2014-2020 MED-STAR STRATEGIE E MISURE PER LA MITIGAZIONE DEL RISCHIO DI INCENDIO NELL'AREA MEDITERRANEA - PERSONALE A TEMPO DETERMINATO - RETRIBUZIONI QUOTA STATO (15%)	0,00		2.528,08	2.528,08	0,00	0,00	0,00	0,00	0,00
22548	PC IFM 2014-2020 PROGETTO MED-STAR STRATEGIE E MISURE PER LA MITIGAZIONE DEL RISCHIO DI INCENDIO NELL'AREA MEDITERRANEA - QUOTA STATO (15%)CAPOFILA REGIONE SARDEGNA	12497	PC IFM 2014-2020 MED-STAR STRATEGIE E MISURE PER LA MITIGAZIONE DEL RISCHIO DI INCENDIO NELL'AREA MEDITERRANEA - PERSONALE A TEMPO DETERMINATO - ONERI QUOTA STATO (15%)	0,00		695,80	695,80	0,00	0,00	0,00	0,00	0,00
22548	PC IFM 2014-2020 PROGETTO MED-STAR STRATEGIE E MISURE PER LA MITIGAZIONE DEL RISCHIO DI INCENDIO NELL'AREA MEDITERRANEA - QUOTA STATO (15%)CAPOFILA REGIONE SARDEGNA	12499	PC IFM 2014-2020 MED-STAR STRATEGIE E MISURE PER LA MITIGAZIONE DEL RISCHIO DI INCENDIO NELL'AREA MEDITERRANEA - PERSONALE A TEMPO DETERMINATO - IRAP QUOTA STATO (15%)	0,00		214,85	214,85	0,00	0,00	0,00	0,00	0,00
22548	PC IFM 2014-2020 PROGETTO MED-STAR STRATEGIE E MISURE PER LA MITIGAZIONE DEL RISCHIO DI INCENDIO NELL'AREA MEDITERRANEA - QUOTA STATO (15%)CAPOFILA REGIONE SARDEGNA	12501	PC IFM 2014-2020 MED-STAR STRATEGIE E MISURE PER LA MITIGAZIONE DEL RISCHIO DI INCENDIO NELL'AREA MEDITERRANEA - PERSONALE A TEMPO INDETERMINATO - QUOTA STATO (15%)	0,00		3.244,95	0,00	0,00	3.244,95	0,00	3.244,95	0,00
22549	PROGETTO GOPROFOR LIFE - GOOD PRACTICES IMPLEMENTATION NETWORK FOR FOREST BIODIVERSITY CONSERVATION - QUOTA UE (100%) TRAMITE CAPOFILA DREAM ITALIA SOCIETA' COOPERATIVA AGRICOLO FORESTALE	12502	PROGETTO GOPROFOR LIFE - GOOD PRACTICES IMPLEMENTATION NETWORK FOR FOREST BIODIVERSITY CONSERVATION - ORGANIZZAZIONE EVENTI, PUBBLICITA' E SERVIZI PER TRASFERTA QUOTA UE (100%)	4.097,80					-36,91		0,00	4.134,71

Cap. di entrata	Descr.	Capitolo di spesa correlato	Descr.	Risorse vinc. nel risultato di amministrazione al 1/1/ 2021	Risorse vincolate applicate al bilancio dell'esercizio 2021	Entrate vincolate accertate nell'esercizio 2021	Impegni eserc. 2021 finanziati da entrate vincolate accertate nell'esercizio o da quote vincolate del risultato di amministrazione	Fondo plur. vinc. al 31/12/2021 finanziato da entrate vincolate accertate nell'esercizio o da quote vincolate del risultato di amministrazione	Cancellazione di residui attivi vincolati o eliminazione del vincolo su quote del risultato di amministrazione (+) e cancellazione di residui passivi finanziati da risorse vincolate (-) (gestione dei residui);	Cancellazione nell'esercizio 2021 di impegni finanziati dal fondo pluriennale vincolato dopo l'approvazione del rendiconto dell'esercizio 2020 non reimpegnati nell'esercizio 2021	Risorse vincolate nel bilancio al 31/12/2021	Risorse vincolate nel risultato di amministrazione al 31/12/2021
				(a)	(b)	(c)	(d)	(e)	(f)	(g)	(h)=(b)+(c)-(d)-(e)+(g)	(i)=(a) +(c) -(d)-(e)-(f)+(g)
22549	PROGETTO GOPROFOR LIFE - GOOD PRACTICES IMPLEMENTATION NETWORK FOR FOREST BIODIVERSITY CONSERVATION - QUOTA UE (100%) TRAMITE CAPOFILA DREAM ITALIA SOCIETA' COOPERATIVA AGRICOLO FORESTALE	12503	PROGETTO GOPROFOR LIFE - GOOD PRACTICES IMPLEMENTATION NETWORK FOR FOREST BIODIVERSITY CONSERVATION - MISSIONI QUOTA UE (100%)	1.523,00							0,00	1.523,00
22549	PROGETTO GOPROFOR LIFE - GOOD PRACTICES IMPLEMENTATION NETWORK FOR FOREST BIODIVERSITY CONSERVATION - QUOTA UE (100%) TRAMITE CAPOFILA DREAM ITALIA SOCIETA' COOPERATIVA AGRICOLO FORESTALE	12505	PROGETTO GOPROFOR LIFE - PERSONALE A TEMPO DETERMINATO - QUOTA RETRIBUZIONE			11.358,62					11.358,62	11.358,62
22549	PROGETTO GOPROFOR LIFE - GOOD PRACTICES IMPLEMENTATION NETWORK FOR FOREST BIODIVERSITY CONSERVATION - QUOTA UE (100%) TRAMITE CAPOFILA DREAM ITALIA SOCIETA' COOPERATIVA AGRICOLO FORESTALE	12506	PROGETTO GOPROFOR LIFE - PERSONALE TEMPO DETERMINATO - QUOTA ONERI			3.147,50					3.147,50	3.147,50
22549	PROGETTO GOPROFOR LIFE - GOOD PRACTICES IMPLEMENTATION NETWORK FOR FOREST BIODIVERSITY CONSERVATION - QUOTA UE (100%) TRAMITE CAPOFILA DREAM ITALIA SOCIETA' COOPERATIVA AGRICOLO FORESTALE	12507	PROGETTO GOPROFOR LIFE - PERSONALE TEMPO DETERMINATO - QUOTA IRAP			965,48					965,48	965,48
22550	FINANZIAMENTO STATALE DELLE SPESE DI POTENZIAMENTO DEI CENTRI PER L'IMPIEGO	62581	SPESE DI POTENZIAMENTO DEI CENTRI PER L'IMPIEGO			27.758.756,57	24.360.737,97				3.398.018,60	3.398.018,60
22551	PC IFM 2014-2020 PROGETTO CAMBIO VIA - CAMMINI E BIODIVERSITA': VALORIZZAZIONE ITINERARI E ACCESSIBILITA' PER LA TRANSUMANZA ENTRATE QUOTA UE (85%) TRAMITE CAPOFILA REGIONE LIGURIA	12509	PC IFM 2014-2020 PROGETTO CAMBIO VIA - CAMMINI E BIODIVERSITA': VALORIZZAZIONE ITINERARI E ACCESSIBILITA' PER LA TRANSUMANZA ORGANIZZAZIONE MANIFESTAZIONI E CONVEGNI QUOTA UE(85%)	0,00		3.111,00	3.111,00	0,00	0,00	0,00	0,00	0,00
22551	PC IFM 2014-2020 PROGETTO CAMBIO VIA - CAMMINI E BIODIVERSITA': VALORIZZAZIONE ITINERARI E ACCESSIBILITA' PER LA TRANSUMANZA ENTRATE QUOTA UE (85%) TRAMITE CAPOFILA REGIONE LIGURIA	12515	PC IFM 2014-2020 PROGETTO CAMBIO VIA - CAMMINI E BIODIVERSITA': VALORIZZAZIONE ITINERARI E ACCESSIBILITA' PER LA TRANSUMANZA PRESTAZIONI PROFESSIONALI E SPECIALISTICHE QUOTA UE (85%)	0,00		35.513,00	35.513,00	0,00	0,00	0,00	0,00	0,00
22551	PC IFM 2014-2020 PROGETTO CAMBIO VIA - CAMMINI E BIODIVERSITA': VALORIZZAZIONE ITINERARI E ACCESSIBILITA' PER LA TRANSUMANZA ENTRATE QUOTA UE (85%) TRAMITE CAPOFILA REGIONE LIGURIA	12517	PC IFM 2014-2020 PROGETTO CAMBIO VIA - CAMMINI E BIODIVERSITA': VALORIZZAZIONE ITINERARI E ACCESSIBILITA' PER LA TRANSUMANZA SPESE AMMINISTRATIVE QUOTA UE (85%)			3.186,68	0,00	0,00	3.186,68	0,00	3.186,68	0,00
22551	PC IFM 2014-2020 PROGETTO CAMBIO VIA - CAMMINI E BIODIVERSITA': VALORIZZAZIONE ITINERARI E ACCESSIBILITA' PER LA TRANSUMANZA ENTRATE QUOTA UE (85%) TRAMITE CAPOFILA REGIONE LIGURIA	12519	PC IFM 2014-2020 PROGETTO CAMBIO VIA - CAMMINI E BIODIVERSITA': VALORIZZAZIONE ITINERARI E ACCESSIBILITA' PER LA TRANSUMANZA TRASFERIMENTI ALTRI ENTI PARCHI QUOTA UE (85%)	0,00		11.897,21	11.897,21	0,00	0,00	0,00	0,00	0,00

Cap. di entrata	Descr.	Capitolo di spesa correlato	Descr.	Risorse vinc. nel risultato di amministrazione al 1/1/ 2021	Risorse vincolate applicate al bilancio dell'esercizio 2021	Entrate vincolate accertate nell'esercizio 2021	Impegni eserc. 2021 finanziati da entrate vincolate accertate nell'esercizio o da quote vincolate del risultato di amministrazione	Fondo plur. vinc. al 31/12/2021 finanziato da entrate vincolate accertate nell'esercizio o da quote vincolate del risultato di amministrazione	Cancellazione di residui attivi vincolati o eliminazione del vincolo su quote del risultato di amministrazione (+) e cancellazione di residui passivi finanziati da risorse vincolate (-) (gestione dei residui);	Cancellazione nell'esercizio 2021 di impegni finanziati dal fondo pluriennale vincolato dopo l'approvazione del rendiconto dell'esercizio 2020 non reimpegnati nell'esercizio 2021	Risorse vincolate nel bilancio al 31/12/2021	Risorse vincolate nel risultato di amministrazione al 31/12/2021
				(a)	(b)	(c)	(d)	(e)	(f)	(g)	(h)=(b)+(c)-(d)-(e)+(g)	(i)=(a) +(c) -(d)-(e)-(f)+(g)
22551	PC IFM 2014-2020 PROGETTO CAMBIO VIA - CAMMINI E BIODIVERSITA': VALORIZZAZIONE ITINERARI E ACCESSIBILITA' PER LA TRANSUMANZA ENTRATE QUOTA UE (85%) TRAMITE CAPOFILA REGIONE LIGURIA	12523	PC IFM 2014-2020 PROGETTO CAMBIO VIA - CAMMINI E BIODIVERSITA': VALORIZZAZIONE ITINERARI E ACCESSIBILITA' PER LA TRANSUMANZA TRASFERIMENTI ALTRI ENTI PARCO SAN ROSSORE QUOTA UE(85%)	0,00		15.936,23	15.936,23	0,00	0,00	0,00	0,00	0,00
22551	PC IFM 2014-2020 PROGETTO CAMBIO VIA - CAMMINI E BIODIVERSITA': VALORIZZAZIONE ITINERARI E ACCESSIBILITA' PER LA TRANSUMANZA ENTRATE QUOTA UE (85%) TRAMITE CAPOFILA REGIONE LIGURIA	12525	PC IFM 2014-2020 PROGETTO CAMBIO VIA - CAMMINI E BIODIVERSITA': VALORIZZAZIONE ITINERARI E ACCESSIBILITA' PER LA TRANSUMANZA TRASFERIMENTI ENTI PUBBLICI QUOTA UE (85%)	0,00		8.805,76	8.805,76	0,00	0,00	0,00	0,00	0,00
22551	PC IFM 2014-2020 PROGETTO CAMBIO VIA - CAMMINI E BIODIVERSITA': VALORIZZAZIONE ITINERARI E ACCESSIBILITA' PER LA TRANSUMANZA ENTRATE QUOTA UE (85%) TRAMITE CAPOFILA REGIONE LIGURIA	12529	PCIFM 2014-2020 PROGETTO CAMBIO VIA - CAMMINI E BIODIVERSITA': VALORIZZAZIONE ITINERARI E ACCESSIBILITA' PER LA TRANSUMANZA CERTIFICATORE QUOTA UE (85%)	0,00		2.388,87	2.388,87	0,00	0,00	0,00	0,00	0,00
22551	PC IFM 2014-2020 PROGETTO CAMBIO VIA - CAMMINI E BIODIVERSITA': VALORIZZAZIONE ITINERARI E ACCESSIBILITA' PER LA TRANSUMANZA ENTRATE QUOTA UE (85%) TRAMITE CAPOFILA REGIONE LIGURIA	12531	PC IFM 2014-2020 PROGETTO CAMBIO VIA - CAMMINI E BIODIVERSITA': VALORIZZAZIONE ITINERARI E ACCESSIBILITA' PER LA TRANSUMANZA PERSONALE A TEMPO DETERMINATO - RETRIBUZIONI QUOTA UE (85%)			1.664,24	1.664,24	0,00	0,00	0,00	0,00	0,00
22551	PC IFM 2014-2020 PROGETTO CAMBIO VIA - CAMMINI E BIODIVERSITA': VALORIZZAZIONE ITINERARI E ACCESSIBILITA' PER LA TRANSUMANZA ENTRATE QUOTA UE (85%) TRAMITE CAPOFILA REGIONE LIGURIA	12533	PC IFM 2014-2020 PROGETTO CAMBIO VIA - CAMMINI E BIODIVERSITA': VALORIZZAZIONE ITINERARI E ACCESSIBILITA' PER LA TRANSUMANZA PERSONALE A TEMPO DETERMINATO ONERI QUOTA UE (85%)			423,33	423,33	0,00	0,00	0,00	0,00	0,00
22551	PC IFM 2014-2020 PROGETTO CAMBIO VIA - CAMMINI E BIODIVERSITA': VALORIZZAZIONE ITINERARI E ACCESSIBILITA' PER LA TRANSUMANZA ENTRATE QUOTA UE (85%) TRAMITE CAPOFILA REGIONE LIGURIA	12535	PC IFM 2014-2020 PROGETTO CAMBIO VIA - CAMMINI E BIODIVERSITA': VALORIZZAZIONE ITINERARI E ACCESSIBILITA' PER LA TRANSUMANZA PERSONALE A TEMPO DETERMINATO - IRAP QUOTA UE (85%)			141,61	141,61	0,00	0,00	0,00	0,00	0,00
22551	PC IFM 2014-2020 PROGETTO CAMBIO VIA - CAMMINI E BIODIVERSITA': VALORIZZAZIONE ITINERARI E ACCESSIBILITA' PER LA TRANSUMANZA ENTRATE QUOTA UE (85%) TRAMITE CAPOFILA REGIONE LIGURIA	12537	PC IFM 2014-2020 PROGETTO CAMBIO VIA - CAMMINI E BIODIVERSITA': VALORIZZAZIONE ITINERARI E ACCESSIBILITA' PER LA TRANSUMANZA PERSONALE A TEMPO INDETERMINATO - QUOTA UE (85%)			21.244,58	0,00	0,00	21.244,58	0,00	21.244,58	0,00
22552	PC IFM 2014-2020 PROGETTO CAMBIO VIA - CAMMINI E BIODIVERSITA': VALORIZZAZIONE ITINERARI E ACCESSIBILITA' PER LA TRANSUMANZA ENTRATE QUOTA STATO (15%) TRAMITE CAPOFILA REGIONE LIGURIA	12510	PC IFM 2014-2020 PROGETTO CAMBIO VIA - CAMMINI E BIODIVERSITA': VALORIZZAZIONE ITINERARI E ACCESSIBILITA' PER LA TRANSUMANZA ORGANIZZAZIONE MANIFESTAZIONI E CONVEGNI QUOTA STATO (15%)	0,00		549,00	549,00	0,00	0,00	0,00	0,00	0,00

Cap. di entrata	Descr.	Capitolo di spesa correlato	Descr.	Risorse vinc. nel risultato di amministrazione al 1/1/ 2021	Risorse vincolate applicate al bilancio dell'esercizio 2021	Entrate vincolate accertate nell'esercizio 2021	Impegni eserc. 2021 finanziati da entrate vincolate accertate nell'esercizio o da quote vincolate del risultato di amministrazione	Fondo plur. vinc. al 31/12/2021 finanziato da entrate vincolate accertate nell'esercizio o da quote vincolate del risultato di amministrazione	Cancellazione di residui attivi vincolati o eliminazione del vincolo su quote del risultato di amministrazione (+) e cancellazione di residui passivi finanziati da risorse vincolate (-) (gestione dei residui);	Cancellazione nell'esercizio 2021 di impegni finanziati dal fondo pluriennale vincolato dopo l'approvazione del rendiconto dell'esercizio 2020 non reimpegnati nell'esercizio 2021	Risorse vincolate nel bilancio al 31/12/2021	Risorse vincolate nel risultato di amministrazione al 31/12/2021
				(a)	(b)	(c)	(d)	(e)	(f)	g)	(h)=(b)+(c)-(d)-(e)+(g)	(i)=(a) +(c) -(d)-(e)-(f)+(g)
22552	PC IFM 2014-2020 PROGETTO CAMBIO VIA - CAMMINI E BIODIVERSITA': VALORIZZAZIONE ITINERARI E ACCESSIBILITA' PER LA TRANSUMANZA ENTRATE QUOTA STATO (15%) TRAMITE CAPOFILA REGIONE LIGURIA	12516	PC IFM 2014-2020 PROGETTO CAMBIO VIA - CAMMINI E BIODIVERSITA': VALORIZZAZIONE ITINERARI E ACCESSIBILITA' PER LA TRANSUMANZA PRESTAZIONI PROFESSIONALI E SPECIALISTICHE QUOTA STATO (15%)	0,00	0,00	6.267,00	6.267,00	0,00	0,00	0,00	0,00	0,00
22552	PC IFM 2014-2020 PROGETTO CAMBIO VIA - CAMMINI E BIODIVERSITA': VALORIZZAZIONE ITINERARI E ACCESSIBILITA' PER LA TRANSUMANZA ENTRATE QUOTA STATO (15%) TRAMITE CAPOFILA REGIONE LIGURIA	12518	PC IFM 2014-2020 PROGETTO CAMBIO VIA - CAMMINI E BIODIVERSITA': VALORIZZAZIONE ITINERARI E ACCESSIBILITA' PER LA TRANSUMANZA SPESE AMMINISTRATIVE QUOTA STATO (15%)			562,36	0,00	0,00	562,36	0,00	562,36	0,00
22552	PC IFM 2014-2020 PROGETTO CAMBIO VIA - CAMMINI E BIODIVERSITA': VALORIZZAZIONE ITINERARI E ACCESSIBILITA' PER LA TRANSUMANZA ENTRATE QUOTA STATO (15%) TRAMITE CAPOFILA REGIONE LIGURIA	12520	PC IFM 2014-2020 PROGETTO CAMBIO VIA - CAMMINI E BIODIVERSITA': VALORIZZAZIONE ITINERARI E ACCESSIBILITA' PER LA TRANSUMANZA TRASFERIMENTI ALTRI ENTI PARCHI QUOTA STATO (15%)	0,00		2.099,51	2.099,51	0,00	0,00	0,00	0,00	0,00
22552	PC IFM 2014-2020 PROGETTO CAMBIO VIA - CAMMINI E BIODIVERSITA': VALORIZZAZIONE ITINERARI E ACCESSIBILITA' PER LA TRANSUMANZA ENTRATE QUOTA STATO (15%) TRAMITE CAPOFILA REGIONE LIGURIA	12524	PC IFM 2014-2020 PROGETTO CAMBIO VIA - CAMMINI E BIODIVERSITA': VALORIZZAZIONE ITINERARI E ACCESSIBILITA' PER LA TRANSUMANZA TRASFERIMENTI ALTRI ENTI PARCO SAN ROSSORE QUOTA STATO (15%)	0,00		2.812,28	2.812,28	0,00	0,00	0,00	0,00	0,00
22552	PC IFM 2014-2020 PROGETTO CAMBIO VIA - CAMMINI E BIODIVERSITA': VALORIZZAZIONE ITINERARI E ACCESSIBILITA' PER LA TRANSUMANZA ENTRATE QUOTA STATO (15%) TRAMITE CAPOFILA REGIONE LIGURIA	12526	PC IFM 2014-2020 PROGETTO CAMBIO VIA - CAMMINI E BIODIVERSITA': VALORIZZAZIONE ITINERARI E ACCESSIBILITA' PER LA TRANSUMANZA TRASFERIMENTI ENTI PUBBLICI QUOTA STATO (15%)	0,00		1.553,96	1.553,96	0,00	0,00	0,00	0,00	0,00
22552	PC IFM 2014-2020 PROGETTO CAMBIO VIA - CAMMINI E BIODIVERSITA': VALORIZZAZIONE ITINERARI E ACCESSIBILITA' PER LA TRANSUMANZA ENTRATE QUOTA STATO (15%) TRAMITE CAPOFILA REGIONE LIGURIA	12530	PC IFM 2014-2020 PROGETTO CAMBIO VIA - CAMMINI E BIODIVERSITA': VALORIZZAZIONE ITINERARI E ACCESSIBILITA' PER LA TRANSUMANZA CERTIFICATORE QUOTA STATO(15%)	0,00		421,57	421,57	0,00	0,00	0,00	0,00	0,00
22552	PC IFM 2014-2020 PROGETTO CAMBIO VIA - CAMMINI E BIODIVERSITA': VALORIZZAZIONE ITINERARI E ACCESSIBILITA' PER LA TRANSUMANZA ENTRATE QUOTA STATO (15%) TRAMITE CAPOFILA REGIONE LIGURIA	12532	PC IFM 2014-2020 PROGETTO CAMBIO VIA - CAMMINI E BIODIVERSITA': VALORIZZAZIONE ITINERARI E ACCESSIBILITA' PER LA TRANSUMANZA PERSONALE A TEMPO DETERMINATO - RETRIBUZIONI QUOTA STATO(15%)			293,67	293,67	0,00	0,00	0,00	0,00	0,00
22552	PC IFM 2014-2020 PROGETTO CAMBIO VIA - CAMMINI E BIODIVERSITA': VALORIZZAZIONE ITINERARI E ACCESSIBILITA' PER LA TRANSUMANZA ENTRATE QUOTA STATO (15%) TRAMITE CAPOFILA REGIONE LIGURIA	12534	PC IFM 2014-2020 PROGETTO CAMBIO VIA - CAMMINI E BIODIVERSITA': VALORIZZAZIONE ITINERARI E ACCESSIBILITA' PER LA TRANSUMANZA PERSONALE A TEMPO DETERMINATO - ONERI QUOTA STATO(15%)			74,71	74,71	0,00	0,00	0,00	0,00	0,00

Cap. di entrata	Descr.	Capitolo di spesa correlato	Descr.	Risorse vinc. nel risultato di amministrazione al 1/1/ 2021	Risorse vincolate applicate al bilancio dell'esercizio 2021	Entrate vincolate accertate nell'esercizio 2021	Impegni eserc. 2021 finanziati da entrate vincolate accertate nell'esercizio o da quote vincolate del risultato di amministrazione	Fondo plur. vinc. al 31/12/2021 finanziato da entrate vincolate accertate nell'esercizio o da quote vincolate del risultato di amministrazione	Cancellazione di residui attivi vincolati o eliminazione del vincolo su quote del risultato di amministrazione (+) e cancellazione di residui passivi finanziati da risorse vincolate (-) (gestione dei residui);	Cancellazione nell'esercizio 2021 di impegni finanziati dal fondo pluriennale vincolato dopo l'approvazione del rendiconto dell'esercizio 2020 non reimpegnati nell'esercizio 2021	Risorse vincolate nel bilancio al 31/12/2021	Risorse vincolate nel risultato di amministrazione al 31/12/2021
				(a)	(b)	(c)	(d)	(e)	(f)	g)	(h)=(b)+(c)-(d)-(e)+(g)	(i)=(a) +(c) - (d)- (e)-(f)+(g)
22552	PC IFM 2014-2020 PROGETTO CAMBIO VIA - CAMMINI E BIODIVERSITA': VALORIZZAZIONE ITINERARI E ACCESSIBILITA' PER LA TRANSUMANZA ENTRATE QUOTA STATO (15%) TRAMITE CAPOFILA REGIONE LIGURIA	12536	PC IFM 2014-2020 PROGETTO CAMBIO VIA - CAMMINI E BIODIVERSITA': VALORIZZAZIONE ITINERARI E ACCESSIBILITA' PER LA TRANSUMANZA PERSONALE A TEMPO DETERMINATO - IRAP QUOTA STATO(15%)			24,99	24,99	0,00	0,00	0,00	0,00	0,00
22552	PC IFM 2014-2020 PROGETTO CAMBIO VIA - CAMMINI E BIODIVERSITA': VALORIZZAZIONE ITINERARI E ACCESSIBILITA' PER LA TRANSUMANZA ENTRATE QUOTA STATO (15%) TRAMITE CAPOFILA REGIONE LIGURIA	12538	PC IFM 2014-2020 PROGETTO CAMBIO VIA - CAMMINI E BIODIVERSITA': VALORIZZAZIONE ITINERARI E ACCESSIBILITA' PER LA TRANSUMANZA PERSONALE A TEMPO INDETERMINATO - QUOTA STATO (15%)			3.749,05	0,00	0,00	3.749,05	0,00	3.749,05	0,00
22553	IFM 2014-2020 - PROGETTO MEDCOOPFIRE - COOPERAZIONE MEDITERRANEA PER LA DIFESA DELLE FORESTE DAGLI INCENDI ENTRATA QUOTA UE (85%) CUP D74119001370007 TRAMITE CAPOFILA REGIONE LIGURIA	12539	IFM 2014-2020 - PROGETTO MEDCOOPFIRE - COOPERAZIONE MEDITERRANEA PER LA DIFESA DELLE FORESTE DAGLI INCENDI ORGANIZZAZIONE MANIFESTAZIONI E CONVEGNI QUOTA UE (85%) CUP D74119001370007			6.845,01	0,00	0,00	0,00	0,00	6.845,01	6.845,01
22553	IFM 2014-2020 - PROGETTO MEDCOOPFIRE - COOPERAZIONE MEDITERRANEA PER LA DIFESA DELLE FORESTE DAGLI INCENDI ENTRATA QUOTA UE (85%) CUP D74119001370007 TRAMITE CAPOFILA REGIONE LIGURIA	12543	IFM 2014-2020 - PROGETTO MEDCOOPFIRE - COOPERAZIONE MEDITERRANEA PER LA DIFESA DELLE FORESTE DAGLI INCENDI SPESE AMMINISTRATIVE QUOTA UE (85%) CUP D74119001370007	0,00		4.040,42	0,00	0,00	4.040,42	0,00	4.040,42	0,00
22553	IFM 2014-2020 - PROGETTO MEDCOOPFIRE - COOPERAZIONE MEDITERRANEA PER LA DIFESA DELLE FORESTE DAGLI INCENDI ENTRATA QUOTA UE (85%) CUP D74119001370007 TRAMITE CAPOFILA REGIONE LIGURIA	12545	IFM 2014-2020 - PROGETTO MEDCOOPFIRE - COOPERAZIONE MEDITERRANEA PER LA DIFESA DELLE FORESTE DAGLI INCENDI MISSIONI QUOTA UE (85%) CUP D74119001370007	3.051,45		4.995,03	0,00	0,00	3.051,45	0,00	4.995,03	4.995,03
22553	IFM 2014-2020 - PROGETTO MEDCOOPFIRE - COOPERAZIONE MEDITERRANEA PER LA DIFESA DELLE FORESTE DAGLI INCENDI ENTRATA QUOTA UE (85%) CUP D74119001370007 TRAMITE CAPOFILA REGIONE LIGURIA	12551	IFM 2014-2020 - PROGETTO MEDCOOPFIRE - COOPERAZIONE MEDITERRANEA PER LA DIFESA DELLE FORESTE DAGLI INCENDI PRESTAZIONI PROFESSIONALI E SPECIALISTICHE QUOTA UE (85%) CUP D74119001370007			5.907,50	0,00	0,00	0,00	0,00	5.907,50	5.907,50
22553	IFM 2014-2020 - PROGETTO MEDCOOPFIRE - COOPERAZIONE MEDITERRANEA PER LA DIFESA DELLE FORESTE DAGLI INCENDI ENTRATA QUOTA UE (85%) CUP D74119001370007 TRAMITE CAPOFILA REGIONE LIGURIA	12555	IFM 2014-2020 - PROGETTO MEDCOOPFIRE - COOPERAZIONE MEDITERRANEA PER LA DIFESA DELLE FORESTE DAGLI INCENDI CERTIFICATORE QUOTA UE (85%) CUP D74119001370007	1.123,27	1.123,27	1.841,10	1.672,36	0,00	0,00	0,00	1.292,01	1.292,01
22553	IFM 2014-2020 - PROGETTO MEDCOOPFIRE - COOPERAZIONE MEDITERRANEA PER LA DIFESA DELLE FORESTE DAGLI INCENDI ENTRATA QUOTA UE (85%) CUP D74119001370007 TRAMITE CAPOFILA REGIONE LIGURIA	12557	IFM 2014-2020 - PROGETTO MEDCOOPFIRE - COOPERAZIONE MEDITERRANEA PER LA DIFESA DELLE FORESTE DAGLI INCENDI - PERSONALE A TEMPO DETERMINATO - RETRIBUZIONI QUOTA UE (85%)			10.200,00	0,00	0,00	0,00	0,00	10.200,00	10.200,00

Cap. di entrata	Descr.	Capitolo di spesa correlato	Descr.	Risorse vinc. nel risultato di amministrazione al 1/1/ 2021	Risorse vincolate applicate al bilancio dell'esercizio 2021	Entrate vincolate accertate nell'esercizio 2021	Impegni eserc. 2021 finanziati da entrate vincolate accertate nell'esercizio o da quote vincolate del risultato di amministrazione	Fondo plur. vinc. al 31/12/2021 finanziato da entrate vincolate accertate nell'esercizio o da quote vincolate del risultato di amministrazione	Cancellazione di residui attivi vincolati o eliminazione del vincolo su quote del risultato di amministrazione (+) e cancellazione di residui passivi finanziati da risorse vincolate (-) (gestione dei residui);	Cancellazione nell'esercizio 2021 di impegni finanziati dal fondo pluriennale vincolato dopo l'approvazione del rendiconto dell'esercizio 2020 non reimpegnati nell'esercizio 2021	Risorse vincolate nel bilancio al 31/12/2021	Risorse vincolate nel risultato di amministrazione al 31/12/2021
				(a)	(b)	(c)	(d)	(e)	(f)	g)	(h)=(b)+(c)-(d)-(e)+(g)	(i)=(a) +(c) -(d)-(e)-(f)+(g)
22553	IFM 2014-2020 - PROGETTO MEDCOOPFIRE - COOPERAZIONE MEDITERRANEA PER LA DIFESA DELLE FORESTE DAGLI INCENDI ENTRATA QUOTA UE (85%) CUP D74119001370007 TRAMITE CAPOFILA REGIONE LIGURIA	12559	IFM 2014-2020 - PROGETTO MEDCOOPFIRE - COOPERAZIONE MEDITERRANEA PER LA DIFESA DELLE FORESTE DAGLI INCENDI - PERSONALE A TEMPO DETERMINATO ONERI QUOTA UE (85%)			2.703,00	0,00	0,00	0,00	0,00	2.703,00	2.703,00
22553	IFM 2014-2020 - PROGETTO MEDCOOPFIRE - COOPERAZIONE MEDITERRANEA PER LA DIFESA DELLE FORESTE DAGLI INCENDI ENTRATA QUOTA UE (85%) CUP D74119001370007 TRAMITE CAPOFILA REGIONE LIGURIA	12561	IFM 2014-2020 - PROGETTO MEDCOOPFIRE - COOPERAZIONE MEDITERRANEA PER LA DIFESA DELLE FORESTE DAGLI INCENDI - PERSONALE A TEMPO DETERMINATO - IRAP QUOTA UE (85%)			867,00	0,00	0,00	0,00	0,00	867,00	867,00
22553	IFM 2014-2020 - PROGETTO MEDCOOPFIRE - COOPERAZIONE MEDITERRANEA PER LA DIFESA DELLE FORESTE DAGLI INCENDI ENTRATA QUOTA UE (85%) CUP D74119001370007 TRAMITE CAPOFILA REGIONE LIGURIA	12563	IFM 2014-2020 - PROGETTO MEDCOOPFIRE - COOPERAZIONE MEDITERRANEA PER LA DIFESA DELLE FORESTE DAGLI INCENDI - PERSONALE A TEMPO INDETERMINATO QUOTA UE (85%)	0,00		4.006,17	0,00	0,00	4.006,17	0,00	4.006,17	0,00
22554	IFM 2014-2020 - PROGETTO MEDCOOPFIRE - COOPERAZIONE MEDITERRANEA PER LA DIFESA DELLE FORESTE DAGLI INCENDI ENTRATA QUOTA STATO (15%) CUP D74119001370007 TRAMITE CAPOFILA REGIONE LIGURIA	12540	IFM 2014-2020 - PROGETTO MEDCOOPFIRE - COOPERAZIONE MEDITERRANEA PER LA DIFESA DELLE FORESTE DAGLI INCENDI ORGANIZZAZIONE MANIFESTAZIONI E CONVEGNI QUOTA STATO (15%) CUP D74119001370007			450,00	0,00	0,00	0,00	0,00	450,00	450,00
22554	IFM 2014-2020 - PROGETTO MEDCOOPFIRE - COOPERAZIONE MEDITERRANEA PER LA DIFESA DELLE FORESTE DAGLI INCENDI ENTRATA QUOTA STATO (15%) CUP D74119001370007 TRAMITE CAPOFILA REGIONE LIGURIA	12544	IFM 2014-2020 - PROGETTO MEDCOOPFIRE - COOPERAZIONE MEDITERRANEA PER LA DIFESA DELLE FORESTE DAGLI INCENDI SPESE AMMINISTRATIVE QUOTA STATO (15%) CUP D74119001370007	0,00		716,55	0,00	0,00	281,31	0,00	716,55	435,24
22554	IFM 2014-2020 - PROGETTO MEDCOOPFIRE - COOPERAZIONE MEDITERRANEA PER LA DIFESA DELLE FORESTE DAGLI INCENDI ENTRATA QUOTA STATO (15%) CUP D74119001370007 TRAMITE CAPOFILA REGIONE LIGURIA	12546	IFM 2014-2020 - PROGETTO MEDCOOPFIRE - COOPERAZIONE MEDITERRANEA PER LA DIFESA DELLE FORESTE DAGLI INCENDI MISSIONI QUOTA STATO (15%) CUP D74119001370007			881,48	0,00	0,00	0,00	0,00	881,48	881,48
22554	IFM 2014-2020 - PROGETTO MEDCOOPFIRE - COOPERAZIONE MEDITERRANEA PER LA DIFESA DELLE FORESTE DAGLI INCENDI ENTRATA QUOTA STATO (15%) CUP D74119001370007 TRAMITE CAPOFILA REGIONE LIGURIA	12552	IFM 2014-2020 - PROGETTO MEDCOOPFIRE - COOPERAZIONE MEDITERRANEA PER LA DIFESA DELLE FORESTE DAGLI INCENDI PRESTAZIONI PROFESSIONALI E SPECIALISTICHE QUOTA STATO (15%) CUP D74119001370007			1.042,50	0,00	0,00	0,00	0,00	1.042,50	1.042,50
22554	IFM 2014-2020 - PROGETTO MEDCOOPFIRE - COOPERAZIONE MEDITERRANEA PER LA DIFESA DELLE FORESTE DAGLI INCENDI ENTRATA QUOTA STATO (15%) CUP D74119001370007 TRAMITE CAPOFILA REGIONE LIGURIA	12556	IFM 2014-2020 - PROGETTO MEDCOOPFIRE - COOPERAZIONE MEDITERRANEA PER LA DIFESA DELLE FORESTE DAGLI INCENDI CERTIFICATORE QUOTA STATO (15%) CUP D74119001370007	0,00		627,74	295,13	0,00	0,00	0,00	332,61	332,61

Cap. di entrata	Descr.	Capitolo di spesa correlato	Descr.	Risorse vinc. nel risultato di amministrazione al 1/1/2021	Risorse vincolate applicate al bilancio dell'esercizio 2021	Entrate vincolate accertate nell'esercizio 2021	Impegni eserc. 2021 finanziati da entrate vincolate accertate nell'esercizio o da quote vincolate del risultato di amministrazione	Fondo plur. vinc. al 31/12/2021 finanziato da entrate vincolate accertate nell'esercizio o da quote vincolate del risultato di amministrazione	Cancellazione di residui attivi vincolati o eliminazione del vincolo su quote del risultato di amministrazione (+) e cancellazione di residui passivi finanziati da risorse vincolate (-) (gestione dei residui);	Cancellazione nell'esercizio 2021 di impegni finanziati dal fondo pluriennale vincolato dopo l'approvazione del rendiconto dell'esercizio 2020 non reimpegnati nell'esercizio 2021	Risorse vincolate nel bilancio al 31/12/2021	Risorse vincolate nel risultato di amministrazione al 31/12/2021
				(a)	(b)	(c)	(d)	(e)	(f)	g)	(h)=(b)+(c)-(d)-(e)+(g)	(i)=(a) +(c) - (d)- (e)-(f)+(g)
22554	IFM 2014-2020 - PROGETTO MEDCOOPFIRE - COOPERAZIONE MEDITERRANEA PER LA DIFESA DELLE FORESTE DAGLI INCENDI ENTRATA QUOTA STATO (15%) CUP D74119001370007 TRAMITE CAPOFILA REGIONE LIGURIA	12558	IFM 2014-2020 - PROGETTO MEDCOOPFIRE - COOPERAZIONE MEDITERRANEA PER LA DIFESA DELLE FORESTE DAGLI INCENDI - PERSONALE A TEMPO DETERMINATO - RETRIBUZIONI QUOTA STATO (15%)			1.800,00	0,00	0,00	0,00	0,00	1.800,00	1.800,00
22554	IFM 2014-2020 - PROGETTO MEDCOOPFIRE - COOPERAZIONE MEDITERRANEA PER LA DIFESA DELLE FORESTE DAGLI INCENDI ENTRATA QUOTA STATO (15%) CUP D74119001370007 TRAMITE CAPOFILA REGIONE LIGURIA	12560	IFM 2014-2020 - PROGETTO MEDCOOPFIRE - COOPERAZIONE MEDITERRANEA PER LA DIFESA DELLE FORESTE DAGLI INCENDI - PERSONALE A TEMPO DETERMINATO ONERI QUOTA STATO (15%)			477,00	0,00	0,00	0,00	0,00	477,00	477,00
22554	IFM 2014-2020 - PROGETTO MEDCOOPFIRE - COOPERAZIONE MEDITERRANEA PER LA DIFESA DELLE FORESTE DAGLI INCENDI ENTRATA QUOTA STATO (15%) CUP D74119001370007 TRAMITE CAPOFILA REGIONE LIGURIA	12562	IFM 2014-2020 - PROGETTO MEDCOOPFIRE - COOPERAZIONE MEDITERRANEA PER LA DIFESA DELLE FORESTE DAGLI INCENDI - PERSONALE A TEMPO DETERMINATO IRAP QUOTA STATO (15%)			153,00	0,00	0,00	0,00	0,00	153,00	153,00
22554	IFM 2014-2020 - PROGETTO MEDCOOPFIRE - COOPERAZIONE MEDITERRANEA PER LA DIFESA DELLE FORESTE DAGLI INCENDI ENTRATA QUOTA STATO (15%) CUP D74119001370007 TRAMITE CAPOFILA REGIONE LIGURIA	12564	IFM 2014-2020 - PROGETTO MEDCOOPFIRE - COOPERAZIONE MEDITERRANEA PER LA DIFESA DELLE FORESTE DAGLI INCENDI - PERSONALE A TEMPO INDETERMINATO QUOTA STATO (15%)	0,00		1.158,55	0,00	0,00	706,97	0,00	1.158,55	451,58
22555	PROGRAMMA DI COOPERAZIONE INTERREG ITALIA-FRANCIA MARITTIMO 2014-2020 - PROGETTO SEMPLICE RACINE - TRASFERIMENTI CORRENTI - QUOTA STATO	63340	PROGRAMMA DI COOPERAZIONE INTERREG ITALIA-FRANCIA MARITTIMO 2014-2020 - PROGETTO SEMPLICE RACINE - TRASFERIMENTI CORRENTI AD AMMINISTRAZIONI PUBBLICHE LOCALI SPESE CORRENTI QUOTA STATO			2.608,71	2.608,71	0,00	0,00	0,00	0,00	0,00
22555	PROGRAMMA DI COOPERAZIONE INTERREG ITALIA-FRANCIA MARITTIMO 2014-2020 - PROGETTO SEMPLICE RACINE - TRASFERIMENTI CORRENTI - QUOTA STATO	63343	PROGRAMMA DI COOPERAZIONE INTERREG ITALIA-FRANCIA MARITTIMO 2014-2020 - PROGETTO SEMPLICE RACINE - SPESE PER ACQUISTO DI SERVIZI - QUOTA STATO			1.463,40	1.463,40	0,00	0,00	0,00	0,00	0,00
22555	PROGRAMMA DI COOPERAZIONE INTERREG ITALIA-FRANCIA MARITTIMO 2014-2020 - PROGETTO SEMPLICE RACINE - TRASFERIMENTI CORRENTI - QUOTA STATO	63344	PROGRAMMA DI COOPERAZIONE INTERREG ITALIA-FRANCIA MARITTIMO 2014-2020 - PROGETTO SEMPLICE RACINE - SPESE PER PRESTAZIONI PROFESSIONALI E SPECIALISTICHE - QUOTA STATO	0,00		297,20	297,20	0,00	0,00	0,00	0,00	0,00
22556	Entrate provenienti dallo Stato per i cofinanziamento del Programma Operativo Nazionale Inclusione 2014-2020.	62599	PROGRAMMA OPERATIVO NAZIONALE (PON) "INCLUSIONE" PROGETTO "MODELLO SPERIMENTALE DI INTERVENTO PER IL LAVORO E L'INCLUSIONE ATTIVA DELLE PERSONE IN ESECUZIONE PENALE" ACQUISTO DI BENI E PRESTAZIONI DI SERVIZI - QUOTA STATO	44.413,72	44.413,72	4.734,51	4.734,51				44.413,72	44.413,72

Cap. di entrata	Descr.	Capitolo di spesa correlato	Descr.	Risorse vinc. nel risultato di amministrazione al 1/1/ 2021	Risorse vincolate applicate al bilancio dell'esercizio 2021	Entrate vincolate accertate nell'esercizio 2021	Impegni eserc. 2021 finanziati da entrate vincolate accertate nell'esercizio o da quote vincolate del risultato di amministrazione	Fondo plur. vinc. al 31/12/2021 finanziato da entrate vincolate accertate nell'esercizio o da quote vincolate del risultato di amministrazione	Cancellazione di residui attivi vincolati o eliminazione del vincolo su quote del risultato di amministrazione (+) e cancellazione di residui passivi finanziati da risorse vincolate (-) (gestione dei residui);	Cancellazione nell'esercizio 2021 di impegni finanziati dal fondo pluriennale vincolato dopo l'approvazione del rendiconto dell'esercizio 2020 non reimpegnati nell'esercizio 2021	Risorse vincolate nel bilancio al 31/12/2021	Risorse vincolate nel risultato di amministrazione al 31/12/2021
				(a)	(b)	(c)	(d)	(e)	(f)	g)	(h)=(b)+(c)-(d)-(e)+(g)	(i)=(a) +(c) - (d)- (e)-(f)+(g)
22556	Entrate provenienti dallo Stato per i cofinanziamento del Programma Operativo Nazionale Inclusione 2014-2020.	62601	PROGRAMMA OPERATIVO NAZIONALE (PON) "INCLUSIONE" PROGETTO "MODELLO SPERIMENTALE DI INTERVENTO PER IL LAVORO E L'INCLUSIONE ATTIVA DELLE PERSONE IN ESECUZIONE PENALE" SPESE MISSIONI - QUOTA STATO	243,00		160,87	160,87				0,00	243,00
22557	PROGETTO 40 READY - TRASFERIMENTI DA CAPOFILA ASEV	62625	PROGETTO 40 READY - ACQUISTO BENI E SERVIZI			30.276,37			30.276,37		30.276,37	0,00
22562	RECUPERI RELATIVI ALL'ATTUAZIONE DI INTERVENTI DI POLITICA ATTIVA DEL LAVORO - ART. 44, COMMA 6 BIS, D.LGS 148/2015	24510	INTERVENTI DI POLITICA ATTIVA DEL LAVORO FINANZIATI CON LE RISORSE DI CUI D.LGS. 148/2015 ART. 44, COMMA 6-BIS - DA RESTITUIRE AL MINISTERO DEL LAVORO E DELLE POLITICHE SOCIALI	48.318,28		22.735,62					22.735,62	71.053,90
22566	ENTRATE UE CORRENTI CEF 2014-2020 PER PROGETTO ENEIDE - EROGATO DA CAPOFILA AGID	12570	CEF 2014-2020 PER PROGETTO ENEIDE (ENOTIFICATION AND ESPD INTEGRATION FOR DEVELOPING EPROCUREMENT)	48.992,50							0,00	48.992,50
22566	ENTRATE UE CORRENTI CEF 2014-2020 PER PROGETTO ENEIDE - EROGATO DA CAPOFILA AGID	12571	CEF 2014-2020 PER PROGETTO ENEIDE(ENOTIFICATION AND ESPD INTEGRATION FOR DEVELOPING EPROCUREMENT)PERSONALE A TEMPO INDETERMINATO	14.700,00							0,00	14.700,00
22567	TRASFERIMENTI DALLA PROVINCIA DI GROSSETO DERIVANTI DALL'ESCUSSIONE POLIZZA FIDEJUSSORIA R&S N. 1701.1005031281 DEL 21/01/2008	43239	SISTEMAZIONE E MESSA IN SICUREZZA DELLA DISCARICA SITA IN LOCALITA' POGGIO SPERANZONA NEL COMUNE DI FOLLONICA FINANZIATA DALL'ESCUSSIONE DELLA POLIZZA FIDEJUSSORIA R&S N. 1701.1005031281 DEL 21/01/2008	516.362,00					516.362,00		0,00	0,00
22569	TRASFERIMENTO FONDI DA ENTI PUBBLICI E MINISTERI CORRELATI AL REGOLAMENTO (UE) 652/2014	52930	FINANZIAMENTI PER ATTIVITA' CORRELATE AL REG. UE 652/2014	9.736,46	9.736,46	127.361,98	106.919,99	28.566,69			1.611,76	1.611,76
22578	PC IFM 2014-2020 - PROGETTO TRIS quota FERS 85% - tramite capofila pegaso network cooperativa sociale onlus	12578	PC IFM 2014-2020 - PROGETTO TRIS PROMOZIONE DELLA COMPETITIVITA' DELLE IMPRESE NELLE FILIERE PRIORITARIE TRANSFRONTALIERE . PRESTAZIONI PROFESSIONALI E SPECIALISTICHE QUOTA FESR 85%			5.044,11	0,00	5.044,11	0,00	0,00	0,00	0,00
22580	7'CENSIMENTO GENERALE DELL'AGRICOLTURA	62721	7' CENSIMENTO GENERALE DELL'AGRICOLTURA			12.500,00	12.498,00				2,00	2,00
22580	7'CENSIMENTO GENERALE DELL'AGRICOLTURA	62722	7' CENSIMENTO GENERALE DELL'AGRICOLTURA - SPESE PER L'UFFICIO REGIONALE DEL CENSIMENTO			13.333,00	3.308,00				10.025,00	10.025,00
22583	ENTRATA DA AMM.NI CENTRALI PER PROGETTO CASSA AMMENDE - DGR 378/2020	31393	CASSA AMMENDE - DGR 378/2020 - ACQUISTO E PRESTAZIONE DI SERVIZI - SETTORE LAVORO	97,60							0,00	97,60
22583	ENTRATA DA AMM.NI CENTRALI PER PROGETTO CASSA AMMENDE - DGR 378/2020	31394	CASSA AMMENDE - DGR 378/20 - FORMAZIONE PER DETENUTI - TRASFERIMENTI A IMPRESE	62.822,00	62.822,00			62.811,00			11,00	11,00
22583	ENTRATA DA AMM.NI CENTRALI PER PROGETTO CASSA AMMENDE - DGR 378/2020	31395	CASSA AMMENDE - DGR 378/20 - WORKEXPERIENCE PER DETENUTI (ORTI SOCIALI) - TRASFERIMENTI A IMPRESE	75.000,00	75.000,00			74.984,00			16,00	16,00

Cap. di entrata	Descr.	Capitolo di spesa correlato	Descr.	Risorse vinc. nel risultato di amministrazione al 1/1/2021	Risorse vincolate applicate al bilancio dell'esercizio 2021	Entrate vincolate accertate nell'esercizio 2021	Impegni eserc. 2021 finanziati da entrate vincolate accertate nell'esercizio o da quote vincolate del risultato di amministrazione	Fondo plur. vinc. al 31/12/2021 finanziato da entrate vincolate accertate nell'esercizio o da quote vincolate del risultato di amministrazione	Cancellazione di residui attivi vincolati o eliminazione del vincolo su quote del risultato di amministrazione (+) e cancellazione di residui passivi finanziati da risorse vincolate (-) (gestione dei residui);	Cancellazione nell'esercizio 2021 di impegni finanziati dal fondo pluriennale vincolato dopo l'approvazione del rendiconto dell'esercizio 2020 non reimpegnati nell'esercizio 2021	Risorse vincolate nel bilancio al 31/12/2021	Risorse vincolate nel risultato di amministrazione al 31/12/2021
				(a)	(b)	(c)	(d)	(e)	(f)	g)	(h)=(b)+(c)-(d)-(e)+(g)	(i)=(a) +(c) - (d)-(e)-(f)+(g)
22583	ENTRATA DA AMM.NI CENTRALI PER PROGETTO CASSA AMMENDE - DGR 378/2020	31396	CASSA AMMENDE - DGR 378/20 - TIROCINI EXTRACURRICULARI PER DETENUTI - TRASFERIMENTI A IMPRESE	107.500,00	107.500,00						107.500,00	107.500,00
22584	D.M. 340/2020 - RISORSE DESTINATE ALLA COMPENSAZIONE PER RIDUZIONE RICAVI TARIFFARI NEL PERIODO DI EMERGENZA EPIDEMIOLOGICA DA COVID 19 NELL'AMBITO DEL TPL	32153	D.M. 340/2020 - COMPENSAZIONE PER RIDUZIONE RICAVI TARIFFARI NEL PERIODO DI EMERGENZA EPIDEMIOLOGICA DA COVID 19 - AMBITO FERROVIARIO	0,00		4.569.049,37	4.569.049,37				0,00	0,00
22584	D.M. 340/2020 - RISORSE DESTINATE ALLA COMPENSAZIONE PER RIDUZIONE RICAVI TARIFFARI NEL PERIODO DI EMERGENZA EPIDEMIOLOGICA DA COVID 19 NELL'AMBITO DEL TPL	32155	D.M. 340/2020 - COMPENSAZIONE PER RIDUZIONE RICAVI TARIFFARI NEL PERIODO DI EMERGENZA EPIDEMIOLOGICA DA COVID 19 - AMBITO AUTOMOBILISTICO	0,00		2.667.392,45	2.667.392,45				0,00	0,00
22585	FONDO PESCA E ACQUACOLTURA PER L'EMERGENZA COVID-19	52972	FONDO PESCA E ACQUACOLTURA PER L'EMERGENZA COVID-19	0,00		26.359,83	26.359,83		0,00		0,00	0,00
22586	FONDO SVILUPPO E COESIONE 2014/2020 - DELIBERA CIPE 40/2020 - RISORSE A COMPENSAZIONE DELLA RIPROGRAMMAZIONE DEI POR PER EMERGENZA COVID - ENTRATE DI PARTE CORRENTE	13282	DELIBERA CIPE 40/2020 - FSC - AZIONI PER IL RAFFORZAMENTO DELLA CAPACITA' ISTITUZIONALE - FORMAZIONE PERSONALE DIPENDENTE			37.229,00	37.229,00				0,00	0,00
22586	FONDO SVILUPPO E COESIONE 2014/2020 - DELIBERA CIPE 40/2020 - RISORSE A COMPENSAZIONE DELLA RIPROGRAMMAZIONE DEI POR PER EMERGENZA COVID - ENTRATE DI PARTE CORRENTE	14373	DELIBERA CIPE FSC - SERVIZI DIGITALI - SERVIZI DI SICUREZZA INFRASTRUTTURALE E APPLICATIVA PER LA PA TOSCANA, OSCAT - SERVIZI INFORMATICI (GESTIONE, ASSISTENZA E MANUTENZIONE HW E SW)			172.504,84	172.504,84				0,00	0,00
22586	FONDO SVILUPPO E COESIONE 2014/2020 - DELIBERA CIPE 40/2020 - RISORSE A COMPENSAZIONE DELLA RIPROGRAMMAZIONE DEI POR PER EMERGENZA COVID - ENTRATE DI PARTE CORRENTE	14374	DELIBERA CIPE FSC - SERVIZI DIGITALI - SERVIZI DI SICUREZZA INFRASTRUTTURALE E APPLICATIVA PER LA PA TOSCANA, OSCAT - LICENZE SOFTWARE			28.317,86	28.317,86				0,00	0,00
22586	FONDO SVILUPPO E COESIONE 2014/2020 - DELIBERA CIPE 40/2020 - RISORSE A COMPENSAZIONE DELLA RIPROGRAMMAZIONE DEI POR PER EMERGENZA COVID - ENTRATE DI PARTE CORRENTE	14384	DELIBERA CIPE FSC - SERVIZI DIGITALI - EVOLUZIONE TECNOLOGICA DEL PORTALE DEL SISTEMA DI AUTENTICAZIONE AUTORIZZAZIONE PER L'ACCESSO AI SERVIZI ONLINE (ARPA) - SERVIZI INFORMATICI (GESTIONE, ASSISTENZA E MANUTENZIONE HW E SW)	0,00		183.000,00	183.000,00				0,00	0,00
22586	FONDO SVILUPPO E COESIONE 2014/2020 - DELIBERA CIPE 40/2020 - RISORSE A COMPENSAZIONE DELLA RIPROGRAMMAZIONE DEI POR PER EMERGENZA COVID - ENTRATE DI PARTE CORRENTE	22179	DELIBERA CIPE 40/2020 - FSC - ASSE B INCLUSIONE SOCIALE E LOTTA ALLA POVERTA' - TRASFERIMENTI AD ENTI PUBBLICI			4.695.301,55	4.695.301,55				0,00	0,00
22586	FONDO SVILUPPO E COESIONE 2014/2020 - DELIBERA CIPE 40/2020 - RISORSE A COMPENSAZIONE DELLA RIPROGRAMMAZIONE DEI POR PER EMERGENZA COVID - ENTRATE DI PARTE CORRENTE	22187	DELIBERA CIPE 40/2020 - FSC - FORMAZIONE A DISTANZA - PROGETTO TRIO. PROROGA CONTRATTO.			646.209,29	646.209,29				0,00	0,00

Cap. di entrata	Descr.	Capitolo di spesa correlato	Descr.	Risorse vinc. nel risultato di amministrazione al 1/1/ 2021	Risorse vincolate applicate al bilancio dell'esercizio 2021	Entrate vincolate accertate nell'esercizio 2021	Impegni eserc. 2021 finanziati da entrate vincolate accertate nell'esercizio o da quote vincolate del risultato di amministrazione	Fondo plur. vinc. al 31/12/2021 finanziato da entrate vincolate accertate nell'esercizio o da quote vincolate del risultato di amministrazione	Cancellazione di residui attivi vincolati o eliminazione del vincolo su quote del risultato di amministrazione (+) e cancellazione di residui passivi finanziati da risorse vincolate (-) (gestione dei residui);	Cancellazione nell'esercizio 2021 di impegni finanziati dal fondo pluriennale vincolato dopo l'approvazione del rendiconto dell'esercizio 2020 non reimpegnati nell'esercizio 2021	Risorse vincolate nel bilancio al 31/12/2021	Risorse vincolate nel risultato di amministrazione al 31/12/2021
				(a)	(b)	(c)	(d)	(e)	(f)	g)	(h)=(b)+(c)-(d)-(e)+(g)	(i)=(a) +(c) -(d)-(e)-(f)+(g)
22586	FONDO SVILUPPO E COESIONE 2014/2020 - DELIBERA CIPE 40/2020 - RISORSE A COMPENSAZIONE DELLA RIPROGRAMMAZIONE DEI POR PER EMERGENZA COVID - ENTRATE DI PARTE CORRENTE	22188	DELIBERA CIPE 40/2020 - FSC - FORMAZIONE A DISTANZA - PROGETTO TRIO. NUOVA GARA DI AFFIDAMENTO A TERZI.			390.196,44	390.196,44				0,00	0,00
22586	FONDO SVILUPPO E COESIONE 2014/2020 - DELIBERA CIPE 40/2020 - RISORSE A COMPENSAZIONE DELLA RIPROGRAMMAZIONE DEI POR PER EMERGENZA COVID - ENTRATE DI PARTE CORRENTE	52979	DELIBERA CIPE 40 2020 FSC CREAZIONE OCCASIONE DI INCONTRO TRA IMPRENDITORI ITALIANI E ESTERI PER ATTRAZIONE INVESTIMENTI - EVENTI			31.359,38	31.359,38				0,00	0,00
22586	FONDO SVILUPPO E COESIONE 2014/2020 - DELIBERA CIPE 40/2020 - RISORSE A COMPENSAZIONE DELLA RIPROGRAMMAZIONE DEI POR PER EMERGENZA COVID - ENTRATE DI PARTE CORRENTE	52980	DELIBERA CIPE 40 2020 FSC CREAZIONE OCCASIONE DI INCONTRO TRA IMPRENDITORI ITALIANI E ESTERI PER ATTRAZIONE INVESTIMENTI - CONSULENZA			24.387,80	24.387,80				0,00	0,00
22586	FONDO SVILUPPO E COESIONE 2014/2020 - DELIBERA CIPE 40/2020 - RISORSE A COMPENSAZIONE DELLA RIPROGRAMMAZIONE DEI POR PER EMERGENZA COVID - ENTRATE DI PARTE CORRENTE	52981	DELIBERA CIPE 40 2020 FSC CREAZIONE OCCASIONE DI INCONTRO TRA IMPRENDITORI ITALIANI E ESTERI PER ATTRAZIONE INVESTIMENTI - BANCHE DATI			61.000,00	61.000,00				0,00	0,00
22586	FONDO SVILUPPO E COESIONE 2014/2020 - DELIBERA CIPE 40/2020 - RISORSE A COMPENSAZIONE DELLA RIPROGRAMMAZIONE DEI POR PER EMERGENZA COVID - ENTRATE DI PARTE CORRENTE	62732	FSC - DELIBERA CIPE 40/2020 - SOSTEGNO GIOVANI LAUREATI PER ACCESSO A FORMAZIONE POST LAUREA (MASTER ITALIA)			33.954,50	33.954,50				0,00	0,00
22586	FONDO SVILUPPO E COESIONE 2014/2020 - DELIBERA CIPE 40/2020 - RISORSE A COMPENSAZIONE DELLA RIPROGRAMMAZIONE DEI POR PER EMERGENZA COVID - ENTRATE DI PARTE CORRENTE	62735	FSC - DELIBERA CIPE 40/2020 - TIROCINI CURRICULARI RETRIBUITI NELL'AMBITO DEI PERCORSI UNIVERSITARI			39.600,00	39.600,00				0,00	0,00
22586	FONDO SVILUPPO E COESIONE 2014/2020 - DELIBERA CIPE 40/2020 - RISORSE A COMPENSAZIONE DELLA RIPROGRAMMAZIONE DEI POR PER EMERGENZA COVID - ENTRATE DI PARTE CORRENTE	62737	FSC - DELIBERA CIPE 40/2020 - PROGETTI A SOSTEGNO DELLA FREQUENZA UNIVERSITARIA NEL CONTESTO DELL'EMERGENZA COVID			1.243.426,42	1.243.426,42				0,00	0,00
22586	FONDO SVILUPPO E COESIONE 2014/2020 - DELIBERA CIPE 40/2020 - RISORSE A COMPENSAZIONE DELLA RIPROGRAMMAZIONE DEI POR PER EMERGENZA COVID - ENTRATE DI PARTE CORRENTE	62738	FSC - DELIBERA CIPE 40/2020 - COMPENSARE IL LOCKDOWN PER I DOTTORATI TOSCANI: ESTENSIONE DELLE BORSE DI DOTTORATO CHE TERMINANO NELL'A.A 2019/2020	0,00		38.536,95	38.536,95				0,00	0,00

Cap. di entrata	Descr.	Capitolo di spesa correlato	Descr.	Risorse vinc. nel risultato di amministrazione al 1/1/ 2021	Risorse vincolate applicate al bilancio dell'esercizio 2021	Entrate vincolate accertate nell'esercizio 2021	Impegni eserc. 2021 finanziati da entrate vincolate accertate nell'esercizio o da quote vincolate del risultato di amministrazione	Fondo plur. vinc. al 31/12/2021 finanziato da entrate vincolate accertate nell'esercizio o da quote vincolate del risultato di amministrazione	Cancellazione di residui attivi vincolati o eliminazione del vincolo su quote del risultato di amministrazione (+) e cancellazione di residui passivi finanziati da risorse vincolate (-) (gestione dei residui);	Cancellazione nell'esercizio 2021 di impegni finanziati dal fondo pluriennale vincolato dopo l'approvazione del rendiconto dell'esercizio 2020 non reimpegnati nell'esercizio 2021	Risorse vincolate nel bilancio al 31/12/2021	Risorse vincolate nel risultato di amministrazione al 31/12/2021
				(a)	(b)	(c)	(d)	(e)	(f)	g)	(h)=(b)+(c)-(d)-(e)+(g)	(i)=(a) +(c) -(d)-(e)-(f)+(g)
22586	FONDO SVILUPPO E COESIONE 2014/2020 - DELIBERA CIPE 40/2020 - RISORSE A COMPENSAZIONE DELLA RIPROGRAMMAZIONE DEI POR PER EMERGENZA COVID - ENTRATE DI PARTE CORRENTE	62743	DELIBERA CIPE 40/2020- FSC- ACQUISTO E PRESTAZIONI DI SERVIZI			11.287.510,54	11.287.510,54				0,00	0,00
22586	FONDO SVILUPPO E COESIONE 2014/2020 - DELIBERA CIPE 40/2020 - RISORSE A COMPENSAZIONE DELLA RIPROGRAMMAZIONE DEI POR PER EMERGENZA COVID - ENTRATE DI PARTE CORRENTE	62749	DELIBERA CIPE 40/2020 - FSC "INDUSTRIA 4.0: AZIONI DI RIQUALIFICAZIONE E DI OUTPLACEMENT - TRASFERIMENTI A IMPRESE"			418.636,73	418.636,73				0,00	0,00
22586	FONDO SVILUPPO E COESIONE 2014/2020 - DELIBERA CIPE 40/2020 - RISORSE A COMPENSAZIONE DELLA RIPROGRAMMAZIONE DEI POR PER EMERGENZA COVID - ENTRATE DI PARTE CORRENTE	62750	DELIBERA CIPE 40/2020 - FSC "INDUSTRIA 4.0: AZIONI DI RIQUALIFICAZIONE E DI OUTPLACEMENT - TRASFERIMENTI A IST.SOC.PRIV.			104.454,40	104.454,40				0,00	0,00
22586	FONDO SVILUPPO E COESIONE 2014/2020 - DELIBERA CIPE 40/2020 - RISORSE A COMPENSAZIONE DELLA RIPROGRAMMAZIONE DEI POR PER EMERGENZA COVID - ENTRATE DI PARTE CORRENTE	62751	DELIBERA CIPE 40/2020 - FSC " FORMAZIONE DEI LIBERI PROFESSIONISTI E IMPRENDITORI - TRASFERIMENTI A FAM. N.A.C.			532.097,22	532.097,22				0,00	0,00
22586	FONDO SVILUPPO E COESIONE 2014/2020 - DELIBERA CIPE 40/2020 - RISORSE A COMPENSAZIONE DELLA RIPROGRAMMAZIONE DEI POR PER EMERGENZA COVID - ENTRATE DI PARTE CORRENTE	62752	DELIBERA CIPE 40/2020 - FSC - SOSTEGNO SISTEMA ZEROSEI			6.912.812,81	6.912.812,81				0,00	0,00
22586	FONDO SVILUPPO E COESIONE 2014/2020 - DELIBERA CIPE 40/2020 - RISORSE A COMPENSAZIONE DELLA RIPROGRAMMAZIONE DEI POR PER EMERGENZA COVID - ENTRATE DI PARTE CORRENTE	62754	DELIBERA CIPE 40/2020 FSC - SCORRIMENTO AVVISO PUBBLICO DI FORMAZIONE STRATEGICA PER DIGITAL JOB E GREEN JOB			203.268,32	203.268,32				0,00	0,00
22586	FONDO SVILUPPO E COESIONE 2014/2020 - DELIBERA CIPE 40/2020 - RISORSE A COMPENSAZIONE DELLA RIPROGRAMMAZIONE DEI POR PER EMERGENZA COVID - ENTRATE DI PARTE CORRENTE	62770	DELIBERA CIPE 40/2020 FSC - SCORRIMENTO AVVISO PUBBLICO DI FORMAZIONE STRATEGICA PER DIGITAL JOB E GREEN JOB - TRASFERIMENTI A ISP			9.254,16	9.254,16				0,00	0,00
22586	FONDO SVILUPPO E COESIONE 2014/2020 - DELIBERA CIPE 40/2020 - RISORSE A COMPENSAZIONE DELLA RIPROGRAMMAZIONE DEI POR PER EMERGENZA COVID - ENTRATE DI PARTE CORRENTE	74378	DELIBERA CIPE 40/2020 FSC - SPESE DI ASSISTENZA TECNICA ORGANISMO INTERMEDIO ARTEA PER CONTROLLO E PAGAMENTI/MONITORAGGIO			20.000,00	20.000,00				0,00	0,00

Cap. di entrata	Descr.	Capitolo di spesa correlato	Descr.	Risorse vinc. nel risultato di amministrazione al 1/1/ 2021	Risorse vincolate applicate al bilancio dell'esercizio 2021	Entrate vincolate accertate nell'esercizio 2021	Impegni eserc. 2021 finanziati da entrate vincolate accertate nell'esercizio o da quote vincolate del risultato di amministrazione	Fondo plur. vinc. al 31/12/2021 finanziato da entrate vincolate accertate nell'esercizio o da quote vincolate del risultato di amministrazione	Cancellazione di residui attivi vincolati o eliminazione del vincolo su quote del risultato di amministrazione (+) e cancellazione di residui passivi finanziati da risorse vincolate (-) (gestione dei residui);	Cancellazione nell'esercizio 2021 di impegni finanziati dal fondo pluriennale vincolato dopo l'approvazione del rendiconto dell'esercizio 2020 non reimpegnati nell'esercizio 2021	Risorse vincolate nel bilancio al 31/12/2021	Risorse vincolate nel risultato di amministrazione al 31/12/2021
				(a)	(b)	(c)	(d)	(e)	(f)	(g)	(h)=(b)+(c)-(d)-(e)+(g)	(i)=(a) +(c) -(d)-(e)-(f)+(g)
22586	FONDO SVILUPPO E COESIONE 2014/2020 - DELIBERA CIPE 40/2020 - RISORSE A COMPENSAZIONE DELLA RIPROGRAMMAZIONE DEI POR PER EMERGENZA COVID - ENTRATE DI PARTE CORRENTE	74379	DELIBERA CIPE 40/2020 FSC - SPESE DI ASSISTENZA TECNICA ORGANISMO INTERMEDIO SVILUPPO TOSCANA PER CONTROLLO/PAGAMENTI E ATTIVITA' ISTRUTTORIE			75.725,38	75.725,38				0,00	0,00
22586	FONDO SVILUPPO E COESIONE 2014/2020 - DELIBERA CIPE 40/2020 - RISORSE A COMPENSAZIONE DELLA RIPROGRAMMAZIONE DEI POR PER EMERGENZA COVID - ENTRATE DI PARTE CORRENTE	74380	DELIBERA CIPE 40/2020 FSC - SPESE DI ASSISTENZA TECNICA- ACQUISTO BENI E SERVIZI			58.420,00	58.420,00				0,00	0,00
22587	FONDO SVILUPPO E COESIONE - DELIBERA CIPE 40/2020 - SOMME RIPROGRAMMATE EX ART. 44 L. 58/2019 DERIVANTI DALLE DELIBERE CIPE 19/2004 E 9/2005 - RISORSE A COMPENSAZIONE DELLA RIPROGRAMMAZIONE DEI POR PER EMERGENZA COVID - ENTRATE DI PARTE CORRENTE	22183	DELIBERA CIPE 40/2020 - FSC - SERVIZIO CIVILE - RETRIBUZIONE - FSC RIPROGRAMMATO			767.088,54	767.088,54				0,00	0,00
22587	FONDO SVILUPPO E COESIONE - DELIBERA CIPE 40/2020 - SOMME RIPROGRAMMATE EX ART. 44 L. 58/2019 DERIVANTI DALLE DELIBERE CIPE 19/2004 E 9/2005 - RISORSE A COMPENSAZIONE DELLA RIPROGRAMMAZIONE DEI POR PER EMERGENZA COVID - ENTRATE DI PARTE CORRENTE	22184	DELIBERA CIPE 40/2020 - FSC - SERVIZIO CIVILE - IRAP - FSC RIPROGRAMMATO			65.204,89	65.204,89				0,00	0,00
22587	FONDO SVILUPPO E COESIONE - DELIBERA CIPE 40/2020 - SOMME RIPROGRAMMATE EX ART. 44 L. 58/2019 DERIVANTI DALLE DELIBERE CIPE 19/2004 E 9/2005 - RISORSE A COMPENSAZIONE DELLA RIPROGRAMMAZIONE DEI POR PER EMERGENZA COVID - ENTRATE DI PARTE CORRENTE	22185	DELIBERA CIPE 40/2020 - FSC - SERVIZIO CIVILE - ASSICURAZIONE - FSC RIPROGRAMMATO			41.062,53	41.062,53				0,00	0,00
22590	FONDI FSC 2007-2013 (DELIBERA CIPE 57/2016) - ASSE A STRADE (INTERVENTI SRT 69 PONTE MOCARINI)	42883	FONDI FSC 2007-2013 (DELIBERA CIPE 57/2016) SRT 69 - VARIANTE PONTE MOCARINI - LAVORI			2.006.585,78	2.006.585,78				0,00	0,00
22591	RUNTS - REGISTRO UNICO NAZIONALE DEL TERZO SETTORE. TRASFERIMENTI CORRENTI DA AMMINISTRAZIONI CENTRALI	22189	RUNTS - REGISTRO UNICO NAZIONALE DEL TERZO SETTORE. TRASFERIMENTI CORRENTI A ENTI LOCALI	0,00		1.413.054,00		13.054,00			1.400.000,00	1.400.000,00
22591	RUNTS - REGISTRO UNICO NAZIONALE DEL TERZO SETTORE. TRASFERIMENTI CORRENTI DA AMMINISTRAZIONI CENTRALI	22190	RUNTS - REGISTRO UNICO NAZIONALE DEL TERZO SETTORE. TRASFERIMENTI CORRENTI AD ALTRI SOGGETTI	1.067.135,00	1.067.135,00	944.000,00					2.011.135,00	2.011.135,00
22592	FONDO SOSTEGNO LOCAZIONI A STUDENTI FUORI SEDE	62766	FONDO SOSTEGNO LOCAZIONI STUDENTI FUORI SEDE	0,00						50.977,17	50.977,17	50.977,17
22593	RISORSE PROVENIENTI DAGLI EE.LL. PER PROGETTI DI POLITICHE REGIONALI DI INTEGRAZIONE TARIFFARIA E VETTORIALE	32165	FONDO PER IL FINANZIAMENTO DELLE POLITICHE REGIONALI DI INTEGRAZIONE TARIFFARIA E VETTORIALE	3.246,20	3.246,20	127.112,06	113.000,00				17.358,26	17.358,26

Cap. di entrata	Descr.	Capitolo di spesa correlato	Descr.	Risorse vinc. nel risultato di amministrazione al 1/1/ 2021	Risorse vincolate applicate al bilancio dell'esercizio 2021	Entrate vincolate accertate nell'esercizio 2021	Impegni eserc. 2021 finanziati da entrate vincolate accertate nell'esercizio o da quote vincolate del risultato di amministrazione	Fondo plur. vinc. al 31/12/2021 finanziato da entrate vincolate accertate nell'esercizio o da quote vincolate del risultato di amministrazione	Cancellazione di residui attivi vincolati o eliminazione del vincolo su quote del risultato di amministrazione (+) e cancellazione di residui passivi finanziati da risorse vincolate (-) (gestione dei residui);	Cancellazione nell'esercizio 2021 di impegni finanziati dal fondo pluriennale vincolato dopo l'approvazione del rendiconto dell'esercizio 2020 non reimpegnati nell'esercizio 2021	Risorse vincolate nel bilancio al 31/12/2021	Risorse vincolate nel risultato di amministrazione al 31/12/2021
				(a)	(b)	(c)	(d)	(e)	(f)	g)	(h)=(b)+(c)-(d)-(e)+(g)	(i)=(a) +(c) - (d)-(e)-(f)+(g)
22594	L.194/2015 - TRASFERIMENTO STATALE PER IL PROGETTO LE COMUNITA' DEL CIBO E DELLA BIODIVERSITA' DI INTERESSE AGRICOLO ED ALIMENTARE IN TOSCANA	52998	L.194/2015 PROGETTO COMUNITA' DEL CIBO E DELLA BIODIVERSITA' DI INTERESSE AGRICOLO ED ALIMENTARE IN TOSCANA - RISORSE STATALI	30.000,00	30.000,00			30.000,00			0,00	0,00
22596	POR FSE 2014/2020 - ANNO CONTABILE 1 LUGLIO 2020 - 30 GIUGNO 2021 - QUOTA FINANZIAMENTO DA ACCANTONARE ENTRATE DI PARTE CORRENTE	74384	ACCANTONAMENTO QUOTA 50% SU CERTIFICAZIONE SPESA POR FSE 2014/2020 NELL'ANNO CONTABILE 1 LUGLIO 2020 - 30 GIUGNO 2021.	2.944.508,86		13.581.373,88					13.581.373,88	16.525.882,74
22597	ACCANTONAMENTO QUOTA 50% SU CERTIFICAZIONE SPESA POR FESR 2014/2020 NELL'ANNO CONTABILE 1 LUGLIO 2020 - 30 GIUGNO 2021 PER FUTURO COFINANZIAMENTO POC	74385	ACCANTONAMENTO QUOTA 50% SU CERTIFICAZIONE SPESA POR FESR 2014/2020 NELL'ANNO CONTABILE 1 LUGLIO 2020 - 30 GIUGNO 2021.	8.900.464,75		6.363.112,70					6.363.112,70	15.263.577,45
22598	D.M. 541/2020 - RISORSE DESTINATE ALLA COMPENSAZIONE PER RIDUZIONE RICAVI TARIFFARI NEL PERIODO DI EMERGENZA EPIDEMIOLOGICA DA COVID 19 NELL'AMBITO DEL TPL	32167	D.M. 541/2020 - COMPENSAZIONE PER RIDUZIONE RICAVI TARIFFARI NEL PERIODO DI EMERGENZA EPIDEMIOLOGICA DA COVID 19 - AMBITO FERROVIARIO	0,00		9.175.549,55	9.175.549,55				0,00	0,00
22599	D.M. 541/2020 - FINANZIAMENTO STATALE PER SERVIZI AGGIUNTIVI NEL PERIODO DI EMERGENZA EPIDEMIOLOGICA DA COVID 19 - ANNUALITA' 2020	32166	D.M. 541/2020 - COMPENSAZIONE PER RIDUZIONE RICAVI TARIFFARI NEL PERIODO DI EMERGENZA EPIDEMIOLOGICA DA COVID 19 - AMBITO AUTOMOBILISTICO	3.499.156,59	3.499.156,59		3.499.156,59				0,00	0,00
22599	D.M. 541/2020 - FINANZIAMENTO STATALE PER SERVIZI AGGIUNTIVI NEL PERIODO DI EMERGENZA EPIDEMIOLOGICA DA COVID 19 - ANNUALITA' 2020	32167	D.M. 541/2020 - COMPENSAZIONE PER RIDUZIONE RICAVI TARIFFARI NEL PERIODO DI EMERGENZA EPIDEMIOLOGICA DA COVID 19 - AMBITO FERROVIARIO	6.932.222,65	6.932.222,65		6.932.222,65				0,00	0,00
22599	D.M. 541/2020 - FINANZIAMENTO STATALE PER SERVIZI AGGIUNTIVI NEL PERIODO DI EMERGENZA EPIDEMIOLOGICA DA COVID 19 - ANNUALITA' 2020	32186	FINANZIAMENTO PER SERVIZI AGGIUNTIVI NEL PERIODO DI EMERGENZA EPIDEMIOLOGICA DA COVID 19 DI CUI AL D.M. 541/2020	1.785.131,10	1.785.131,10		1.400.000,00				385.131,10	385.131,10
22599	D.M. 541/2020 - FINANZIAMENTO STATALE PER SERVIZI AGGIUNTIVI NEL PERIODO DI EMERGENZA EPIDEMIOLOGICA DA COVID 19 - ANNUALITA' 2020	32195	FINANZIAMENTO PER SERVIZI AGGIUNTIVI NEL PERIODO DI EMERGENZA EPIDEMIOLOGICA DA COVID 19 DI CUI AL D.M. 541/2020 - trasferimento agli EE.LL.	144.285,10	144.285,10		144.285,10				0,00	0,00
22600	PROGETTO FOR.ITALY - FONDO PER LE FORESTE ITALIANE - TRASFERIMENTI CORRENTI DA REGIONE CAPOFILA	52999	PROGETTO FOR.ITALY - FONDO PER LE FORESTE ITALIANE - TRASFERIMENTI CORRENTI A AMMINISTRAZIONI LOCALI			123.300,00	123.300,00				0,00	0,00
22601	PROGETTO MINISTERO DELL'INTERNO 'TRAIT D'UNION - TRAVAIL ET INCLUSION POUR LES TERRITOIRES ET LE DEVELOPPEMENT' - QUOTA R.T.	12592	PROGETTO MINISTERO DELL'INTERNO 'TRAIT D'UNION - TRAVAIL ET INCLUSION POUR LES TERRITOIRES ET LE DEVELOPPEMENT' -ATTIVITA' REGIONE TOSCANA	1.000,00	1.000,00						1.000,00	1.000,00
22601	PROGETTO MINISTERO DELL'INTERNO 'TRAIT D'UNION - TRAVAIL ET INCLUSION POUR LES TERRITOIRES ET LE DEVELOPPEMENT' - QUOTA R.T.	12593	PROGETTO MINISTERO DELL'INTERNO 'TRAIT D'UNION - TRAVAIL ET INCLUSION POUR LES TERRITOIRES ET LE DEVELOPPEMENT' - ATTIVITA' REGIONE TOSCANA - SPESE GENERALI	1.641,86	1.641,86						1.641,86	1.641,86

Cap. di entrata	Descr.	Capitolo di spesa correlato	Descr.	Risorse vinc. nel risultato di amministrazione al 1/1/ 2021	Risorse vincolate applicate al bilancio dell'esercizio 2021	Entrate vincolate accertate nell'esercizio 2021	Impegni eserc. 2021 finanziati da entrate vincolate accertate nell'esercizio o da quote vincolate del risultato di amministrazione	Fondo plur. vinc. al 31/12/2021 finanziato da entrate vincolate accertate nell'esercizio o da quote vincolate del risultato di amministrazione	Cancellazione di residui attivi vincolati o eliminazione del vincolo su quote del risultato di amministrazione (+) e cancellazione di residui passivi finanziati da risorse vincolate (-) (gestione dei residui);	Cancellazione dell'esercizio 2021 di impegni finanziati dal fondo pluriennale vincolato dopo l'approvazione del rendiconto dell'esercizio 2020 non reimpegnati nell'esercizio 2021	Risorse vincolate nel bilancio al 31/12/2021	Risorse vincolate nel risultato di amministrazione al 31/12/2021
				(a)	(b)	(c)	(d)	(e)	(f)	g)	(h)=(b)+(c)-(d)-(e)+(g)	(i)=(a) +(c) - (d)- (e)-(f)+(g)
22602	PROGETTO MINISTERO DELL'INTERNO 'TRAIT D'UNION - TRAVAIL ET INCLUSION POUR LES TERRITOIRES ET LE DEVELOPPEMENT' - QUOTA DA TRASFERIRE AI PARTNERS	12594	PROGETTO MINISTERO DELL'INTERNO 'TRAIT D'UNION - TRAVAIL ET INCLUSION POUR LES TERRITOIRES ET LE DEVELOPPEMENT' - QUOTA DA TRASFERIRE A ENTI LOCALI	26.262,36	26.262,36		26.262,36				0,00	0,00
22602	PROGETTO MINISTERO DELL'INTERNO 'TRAIT D'UNION - TRAVAIL ET INCLUSION POUR LES TERRITOIRES ET LE DEVELOPPEMENT' - QUOTA DA TRASFERIRE AI PARTNERS	12595	PROGETTO MINISTERO DELL'INTERNO 'TRAIT D'UNION - TRAVAIL ET INCLUSION POUR LES TERRITOIRES ET LE DEVELOPPEMENT' - QUOTA DA TRASFERIRE A ASSOCIAZIONI PARTNER	194.274,58	194.274,58		194.274,58				0,00	0,00
22607	FSC 2014-2020 DEL. CIPE 55/2016-LINEA DI AZIONE 2.3.1. INTERVENTI PER IL MIGLIORAMENTO DELLA QUALITA' DEI CORPI IDRICI, ASSE 2- RIMBORSO SPESE	53301	FSC 2014-2020 DEL. CIPE 55/2016-LINEA DI AZIONE 2.3.1. INTERVENTI PER IL MIGLIORAMENTO DELLA QUALITA' DEI CORPI IDRICI, ASSE 2 - SPESE PER LA CAMPAGNA DI MONITORAGGIO TRIENNALE DELLE MISURE DI PORTATA			19.105,07	19.105,07				0,00	0,00
22607	FSC 2014-2020 DEL. CIPE 55/2016-LINEA DI AZIONE 2.3.1. INTERVENTI PER IL MIGLIORAMENTO DELLA QUALITA' DEI CORPI IDRICI, ASSE 2- RIMBORSO SPESE	53303	FSC 2014-2020 DEL. CIPE 55/2016-LINEA DI AZIONE 2.3.1. INTERVENTI PER IL MIGLIORAMENTO DELLA QUALITA' DEI CORPI IDRICI, ASSE 2 - SPESE PER LE ATTIVITA' DI MANUTENZIONE DI MONITORAGGIO			81.664,00	81.664,00				0,00	0,00
22607	FSC 2014-2020 DEL. CIPE 55/2016-LINEA DI AZIONE 2.3.1. INTERVENTI PER IL MIGLIORAMENTO DELLA QUALITA' DEI CORPI IDRICI, ASSE 2- RIMBORSO SPESE	53316	FFSC 2014-2020 -LINEA DI AZIONE 2.3.1. - INTERVENTI PER IL MIGLIORAMENTO DELLA QUALITA' DEI CORPI IDRICI, ASSE 2 - SPESE PER LE ATTIVITA' DI MANUTENZIONE. BACINO PO			884,96	884,96				0,00	0,00
22607	FSC 2014-2020 DEL. CIPE 55/2016-LINEA DI AZIONE 2.3.1. INTERVENTI PER IL MIGLIORAMENTO DELLA QUALITA' DEI CORPI IDRICI, ASSE 2- RIMBORSO SPESE	53317	FFSC 2014-2020 -LINEA DI AZIONE 2.3.1. - INTERVENTI PER IL MIGLIORAMENTO DELLA QUALITA' DEI CORPI IDRICI, ASSE 2 - SPESE PER LE ATTIVITA' DI MANUTENZIONE. DISTRETTO APPENNINO CENTRALE			510,33	510,33				0,00	0,00
22608	D.M. 61/2021 - FINANZIAMENTO PER SERVIZI AGGIUNTIVI NEL PERIODO DI EMERGENZA EPIDEMIOLOGICA DA COVID 19 - ANNUALITA' 2021 - RISORSE STATALI	32180	D.M. 61/2021 - FINANZIAMENTO PER SERVIZI AGGIUNTIVI NEL PERIODO DI EMERGENZA EPIDEMIOLOGICA DA COVID 19 - ANNUALITA' 2021 - FONDI STATALI			15.884.304,19	13.992.316,06				1.891.988,13	1.891.988,13
22608	D.M. 61/2021 - FINANZIAMENTO PER SERVIZI AGGIUNTIVI NEL PERIODO DI EMERGENZA EPIDEMIOLOGICA DA COVID 19 - ANNUALITA' 2021 - RISORSE STATALI	35196	D.M. 61/2021 - FINANZIAMENTO PER SERVIZI AGGIUNTIVI NEL PERIODO DI EMERGENZA EPIDEMIOLOGICA DA COVID 19 - ANNUALITA' 2021 - TRASFERIMENTI A E.E.L.L.			484.054,18	484.054,18				0,00	0,00
22609	D.M. 61/2021 - COMPENSAZIONE PER RIDUZIONE RICAVI TARIFFARI NEL PERIODO DI EMERGENZA EPIDEMIOLOGICA DA COVID 19 - RISORSE STATALI	32181	D.M. 61/2021 - COMPENSAZIONE PER RIDUZIONE RICAVI TARIFFARI NEL PERIODO DI EMERGENZA EPIDEMIOLOGICA DA COVID 19 - RISORSE STATALI - AMBITO AUTOMOBILISTICO			2.773.100,60	2.773.100,60				0,00	0,00
22609	D.M. 61/2021 - COMPENSAZIONE PER RIDUZIONE RICAVI TARIFFARI NEL PERIODO DI EMERGENZA EPIDEMIOLOGICA DA COVID 19 - RISORSE STATALI	32182	D.M. 61/2021 - COMPENSAZIONE PER RIDUZIONE RICAVI TARIFFARI NEL PERIODO DI EMERGENZA EPIDEMIOLOGICA DA COVID 19 - RISORSE STATALI - TRASFERIMENTI AGLI E.E.L.L.			356.749,92	356.749,92				0,00	0,00

Cap. di entrata	Descr.	Capitolo di spesa correlato	Descr.	Risorse vinc. nel risultato di amministrazione al 1/1/ 2021	Risorse vincolate applicate al bilancio dell'esercizio 2021	Entrate vincolate accertate nell'esercizio 2021	Impegni eserc. 2021 finanziati da entrate vincolate accertate nell'esercizio o da quote vincolate del risultato di amministrazione	Fondo plur. vinc. al 31/12/2021 finanziato da entrate vincolate accertate nell'esercizio o da quote vincolate del risultato di amministrazione	Cancellazione di residui attivi vincolati o eliminazione del vincolo su quote del risultato di amministrazione (+) e cancellazione di residui passivi finanziati da risorse vincolate (-) (gestione dei residui);	Cancellazione dell'esercizio 2021 di impegni finanziati dal fondo pluriennale vincolato dopo l'approvazione del rendiconto dell'esercizio 2020 non reimpegnati nell'esercizio 2021	Risorse vincolate nel bilancio al 31/12/2021	Risorse vincolate nel risultato di amministrazione al 31/12/2021
				(a)	(b)	(c)	(d)	(e)	(f)	g)	(h)=(b)+(c)-(d)-(e)+(g)	(i)=(a) +(c) - (d)-(e)-(f)+(g)
22609	D.M. 61/2021 - COMPENSAZIONE PER RIDUZIONE RICAVI TARIFFARI NEL PERIODO DI EMERGENZA EPIDEMIOLOGICA DA COVID 19 - RISORSE STATALI	32183	D.M. 61/2021 - COMPENSAZIONE PER RIDUZIONE RICAVI TARIFFARI NEL PERIODO DI EMERGENZA EPIDEMIOLOGICA DA COVID 19 - RISORSE STATALI - AMBITO FERROVIARIO			5.137.074,17	5.137.074,17				0,00	0,00
22615	AIUTI PER CONTENIMENTO E CONTRASTO EMERGENZA EPIDEMIOLOGICA COVID 19 - ATTIVITA' CONNESSE AL COMPARTO SCIISTICO DL 73/2021 AD INTEGRAZIONE DL 41/2021 LETT C	53312	AIUTI PER CONTENIMENTO E CONTRASTO EMERGENZA EPIDEMIOLOGICA COVID 19 - ATTIVITA' CONNESSE AL COMPARTO SCIISTICO DL 73/2021 AD INTEGRAZIONE DL 41/2021 LETT C			1.574.668,00	1.574.668,00				0,00	0,00
22616	AIUTI PER CONTENIMENTO E CONTRASTO EMERGENZA EPIDEMIOLOGICA COVID 19 - ATTIVITA' CONNESSE AL COMPARTO SCIISTICO DL 41/2021 LETT. A) E C)	53313	AIUTI PER CONTENIMENTO E CONTRASTO EMERGENZA EPIDEMIOLOGICA COVID 19 - ATTIVITA' CONNESSE AL COMPARTO SCIISTICO DL 41/2021 LETT. A) E C)			2.538.480,00	2.538.480,00				0,00	0,00
22618	OCDP N. 581/2019 E N 438/2017 ULTERIORI INTERVENTI URGENTI DI PROTEZIONE CIVILE CONSEGUENTI AGLI EVENTI SISMICI CHE HANNO COLPITO IL TERRITORIO DELLE REGIONI LAZIO, MARCHE, UMBRIA E ABRUZZO A PARTIRE DAL GIORNO 24 AGOSTO 2016	11490	OCDP N. 581/2019 E 438/2017 -ULTERIORI INTERVENTI URGENTI DI PROTEZIONE CIVILE CONSEGUENTI AGLI EVENTI SISMICI CHE HANNO COLPITO IL TERRITORIO DELLE REGIONI LAZIO, MARCHE, UMBRIA E ABRUZZO A PARTIRE DAL GIORNO 24 AGOSTO 2016. SPESE DI MANUTENZIONE			4.782,40					4.782,40	4.782,40
22619	RUNTS - REGISTRO UNICO NAZIONALE DEL TERZO SETTORE. TRASFERIMENTI IN CONTO CAPITALE DA AMM.NI CENTRALI	22202	RUNTS ♦ REGISTRO UNICO NAZIONALE DEL TERZO SETTORE. REALIZZAZIONE SOFTWARE			52.217,00		52.217,00			0,00	0,00
22620	INCASSO GENERATO DA ESCUSSIONE POLIZZA FIDEJUSSORIA, DESTINATO A INTERVENTI IN MATERIA DI RIFIUTI E BONIFICHE	53321	ACQUISTO DI BENI E SERVIZI PER GLI INTERVENTI DI CUI ALL'ART. 3 COMMA 27 L 549/95, IN MATERIA DI RIFIUTI E BONIFICHE			150.000,00	2.675,46				147.324,54	147.324,54
22621	D.M. 335/2021 - FINANZIAMENTO PER SERVIZI AGGIUNTIVI NEL PERIODO DI EMERGENZA EPIDEMIOLOGICA DA COVID 19 - ANNUALITA' 2021 - RISORSE STATALI	32189	D.M. 335/2021 - FINANZIAMENTO PER SERVIZI AGGIUNTIVI NEL PERIODO DI EMERGENZA EPIDEMIOLOGICA DA COVID 19 - ANNUALITA' 2021 - FONDI STATALI			14.157.335,69					14.157.335,69	14.157.335,69
22622	AIUTI PER IL CONTENIMENTO E CONTRASTO EMERGENZA EPIDEMIOLOGICA COVID 19 - MAESTRI DI SCI DL 41/2021	53323	AIUTI PER IL CONTENIMENTO E CONTRASTO EMERGENZA EPIDEMIOLOGICA COVID 19 - MAESTRI DI SCI DL 41/2021			779.118,57	779.118,57				0,00	0,00
22623	FONDO PER L'INCLUSIONE DELLE PERSONE SORDE E CON IPOACUSIA	24603	INTERVENTI PER L'INCLUSIONE DI PERSONE SORDE E CON IPOACUSIA. AVVISO PUBBLICO UFFICIO POLITICHE PER PERSONE CON DISABILITA'			400.000,00	400.000,00				0,00	0,00
22624	AIUTI PER CONTENIMENTO E CONTRASTO EMERGENZA EPIDEMIOLOGICA COVID 19 - ATTIVITA' COMMERCIALI, RISTORAZIONE, EVENTI E CERIMONIE DL 41/2021 ART. 26	53330	AIUTI PER CONTENIMENTO E CONTRASTO EMERGENZA EPIDEMIOLOGICA COVID 19 - ATTIVITA' COMMERCIALI, RISTORAZIONE,EVENTI E CERIMONIE DL 41/2021 ART. 26			13.289.436,84	13.289.436,84				0,00	0,00
22625	AIUTI PER CONTENIMENTO E CONTRASTO EMERGENZA EPIDEMIOLOGICA COVID 19 - ATTIVITA' TRASPORTO TURISTICO DL 41/2021	53331	AIUTI PER CONTENIMENTO E CONTRASTO EMERGENZA EPIDEMIOLOGICA COVID 19 - ATTIVITA' TRASPORTO TURISTICO DL 41/2021 E SUCCESSIVE INTEGRAZIONI DI CUI ALL'ART. 6 QUINQUIES DL 73/2021			1.328.943,68	1.328.943,68				0,00	0,00

Cap. di entrata	Descr.	Capitolo di spesa correlato	Descr.	Risorse vinc. nel risultato di amministrazione al 1/1/ 2021	Risorse vincolate applicate al bilancio dell'esercizio 2021	Entrate vincolate accertate nell'esercizio 2021	Impegni eserc. 2021 finanziati da entrate vincolate accertate nell'esercizio o da quote vincolate del risultato di amministrazione	Fondo plur. vinc. al 31/12/2021 finanziato da entrate vincolate accertate nell'esercizio o da quote vincolate del risultato di amministrazione	Cancellazione di residui attivi vincolati o eliminazione del vincolo su quote del risultato di amministrazione (+) e cancellazione di residui passivi finanziati da risorse vincolate (-) (gestione dei residui);	Cancellazione nell'esercizio 2021 di impegni finanziati dal fondo pluriennale vincolato dopo l'approvazione del rendiconto dell'esercizio 2020 non reimpegnati nell'esercizio 2021	Risorse vincolate nel bilancio al 31/12/2021	Risorse vincolate nel risultato di amministrazione al 31/12/2021
				(a)	(b)	(c)	(d)	(e)	(f)	g)	(h)=(b)+(c)-(d)-(e)+(g)	(i)=(a) +(c) -(d)-(e)-(f)+(g)
22626	AIUTI PER CONTENIMENTO E CONTRASTO EMERGENZA EPIDEMIOLOGICA COVID 19 - ATTIVITA' PARCHI TEMATICI E GEOLOGICI, ACQUARI E GIARDINI ZOOLOGICI DL 73/2021 ART 8 COMMA 2	53332	AIUTI PER CONTENIMENTO E CONTRASTO EMERGENZA EPIDEMIOLOGICA COVID 19 - ATTIVITA' PARCHI TEMATICI E GEOLOGICI, ACQUARI E GIARDINI ZOOLOGICI DL 73/2021 ART 8 COMMA 2			1.328.943,68		1.328.943,68			0,00	0,00
22627	AIUTI PER CONTENIMENTO E CONTRASTO EMERGENZA EPIDEMIOLOGICA COVID 19 - ATTIVITA' COMMERCIALI, RISTORAZIONE, EVENTI E CERIMONIE DL 73/2021 ART 8 COMMA 2 AD INTEGRAZIONE DEL DL 41/2021 ART. 26	53333	AIUTI PER CONTENIMENTO E CONTRASTO EMERGENZA EPIDEMIOLOGICA COVID 19 - ATTIVITA' COMMERCIALI, RISTORAZIONE, EVENTI E CERIMONIE DL 73/2021 ART 8 COMMA 2 AD INTEGRAZIONE DEL DL 41/2021 ART. 26			6.644.718,42		6.644.718,42			0,00	0,00
22629	PROGETTO COMUNITARIO HORIZON 2020 ONEFOREST ENTRATA QUOTA UE 100% - CAPOFILA ROSENHEIM TECHNICAL UNIVERSITY	24609	PROGRAMMA COMUNITARIO HORIZON 2020 - PROGETTO ONEFOREST - MISSIONI QUOTA UE 100%			3.000,00					3.000,00	3.000,00
22629	PROGETTO COMUNITARIO HORIZON 2020 ONEFOREST ENTRATA QUOTA UE 100% - CAPOFILA ROSENHEIM TECHNICAL UNIVERSITY	24611	PROGRAMMA COMUNITARIO HORIZON 2020 - PROGETTO ONEFOREST - PRESTAZIONI PROFESSIONALI E SPECIALISTICHE QUOTA UE 100%			2.302,69					2.302,69	2.302,69
22629	PROGETTO COMUNITARIO HORIZON 2020 ONEFOREST ENTRATA QUOTA UE 100% - CAPOFILA ROSENHEIM TECHNICAL UNIVERSITY	24612	PROGRAMMA COMUNITARIO HORIZON 2020 - PROGETTO ONEFOREST - PERSONALE TEMPO INDETERMINATO - QUOTA UE 100%			95.157,00					95.157,00	95.157,00
22639	L.194/2015 PROGETTO ITINERARI VIRTUALI DELL'AGROBIODIVERSITA'IN TOSCANA - RISORSE STATALI	53355	L.194/2015 PROGETTO ITINERARI VIRTUALI DELL'AGROBIODIVERSITA'IN TOSCANA - RISORSE STATALI			23.798,00					23.798,00	23.798,00
22642	ENTRATE STATALI DA COMPENSAZIONE PER RIDUZIONE RICAVI TARIFFARI NEL PERIODO DI EMERGENZA EPIDEMIOLOGICA DA COVID 19 - ANNUALITA' 2021 - D.L. 41/2021	32201	D.L.41/2021 - COMPENSAZIONE PER RIDUZIONE RICAVI TARIFFARI NEL PERIODO DI EMERGENZA EPIDEMIOLOGICA DA COVID 19 - AMBITO FERROVIARIO			3.955.149,27					3.955.149,27	3.955.149,27
22642	ENTRATE STATALI DA COMPENSAZIONE PER RIDUZIONE RICAVI TARIFFARI NEL PERIODO DI EMERGENZA EPIDEMIOLOGICA DA COVID 19 - ANNUALITA' 2021 - D.L. 41/2021	32202	D.L. 41/2021 - RIDUZIONE RICAVI TARIFFARI NEL PERIODO DI EMERGENZA EPIDEMIOLOGICA DA COVID 19 - AMBITO NAVIGAZIONE			138.777,17					138.777,17	138.777,17
22642	ENTRATE STATALI DA COMPENSAZIONE PER RIDUZIONE RICAVI TARIFFARI NEL PERIODO DI EMERGENZA EPIDEMIOLOGICA DA COVID 19 - ANNUALITA' 2021 - D.L. 41/2021	32203	D.L.41/2021 - COMPENSAZIONE PER RIDUZIONE RICAVI TARIFFARI NEL PERIODO DI EMERGENZA EPIDEMIOLOGICA DA COVID 19 - AMBITO AUTOMOBILISTICO			2.497.989,02					2.497.989,02	2.497.989,02
22642	ENTRATE STATALI DA COMPENSAZIONE PER RIDUZIONE RICAVI TARIFFARI NEL PERIODO DI EMERGENZA EPIDEMIOLOGICA DA COVID 19 - ANNUALITA' 2021 - D.L. 41/2021	32204	D.L. 41/2021 - COMPENSAZIONE PER RIDUZIONE RICAVI TARIFFARI NEL PERIODO DI EMERGENZA EPIDEMIOLOGICA DA COVID 19 - EE.LL.			346.942,92					346.942,92	346.942,92
22643	ENTRATE STATALI PER IL FINANZIAMENTO DI SERVIZI AGGIUNTIVI NEL PERIODO DI EMERGENZA EPIDEMIOLOGICA DA COVID 19 - ANNUALITA' 2021 - D.L. 73/2021	32205	D.L. 73/2021 - FINANZIAMENTO PER SERVIZI AGGIUNTIVI NEL PERIODO DI EMERGENZA EPIDEMIOLOGICA DA COVID 19 - ANNUALITA' 2021 - FONDI STATALI			37.091.414,93					37.091.414,93	37.091.414,93
22644	ENTRATE STATALI DA COMPENSAZIONE PER RIDUZIONE RICAVI TARIFFARI NEL PERIODO DI EMERGENZA EPIDEMIOLOGICA DA COVID 19 - SALDO 2020 - D.L. 41/2021	32207	D.L. 41/2021 - COMPENSAZIONE PER RIDUZIONE RICAVI TARIFFARI NEL PERIODO DI EMERGENZA EPIDEMIOLOGICA DA COVID 19 - SALDO 2020 AMBITO FERROVIARIO			38.176.758,54		38.176.758,54			0,00	0,00

Cap. di entrata	Descr.	Capitolo di spesa correlato	Descr.	Risorse vinc. nel risultato di amministrazione al 1/1/ 2021	Risorse vincolate applicate al bilancio dell'esercizio 2021	Entrate vincolate accertate nell'esercizio 2021	Impegni eserc. 2021 finanziati da entrate vincolate accertate nell'esercizio o da quote vincolate del risultato di amministrazione	Fondo plur. vinc. al 31/12/2021 finanziato da entrate vincolate accertate nell'esercizio o da quote vincolate del risultato di amministrazione	Cancellazione di residui attivi vincolati o eliminazione del vincolo su quote del risultato di amministrazione (+) e cancellazione di residui passivi finanziati da risorse vincolate (-) (gestione dei residui);	Cancellazione nell'esercizio 2021 di impegni finanziati dal fondo pluriennale vincolato dopo l'approvazione del rendiconto dell'esercizio 2020 non reimpegnati nell'esercizio 2021	Risorse vincolate nel bilancio al 31/12/2021	Risorse vincolate nel risultato di amministrazione al 31/12/2021
				(a)	(b)	(c)	(d)	(e)	(f)	g)	(h)=(b)+(c)-(d)-(e)+(g)	(i)=(a) +(c) - (d)- (e)-(f)+(g)
22644	ENTRATE STATALI DA COMPENSAZIONE PER RIDUZIONE RICAVI TARIFFARI NEL PERIODO DI EMERGENZA EPIDEMIOLOGICA DA COVID 19 - SALDO 2020 - D.L. 41/2021	32208	D.L. 41/2021 - COMPENSAZIONE PER RIDUZIONE RICAVI TARIFFARI NEL PERIODO DI EMERGENZA EPIDEMIOLOGICA DA COVID 19 SALDO 2020 - AMBITO AUTOMOBILISTICO			27.688.864,57	27.688.864,57				0,00	0,00
22645	ACCOGLIENZA DI GENITORI DETENUTI CON BAMBINI AL SEGUITO IN CASE-FAMIGLIA PROTETTE E IN CASE ALLOGGIO PER L'ACCOGLIENZA RESIDENZIALE DEI NUCLEI MAMMA-BAMBINO	23235	ACCOGLIENZA DI GENITORI DETENUTI CON BAMBINI AL SEGUITO IN CASE-FAMIGLIA PROTETTE E IN CASE ALLOGGIO PER L'ACCOGLIENZA RESIDENZIALE DEI NUCLEI MAMMA-BAMBINO			68.664,17					68.664,17	68.664,17
22646	PROMOZIONE SISTEMA TERRITORIALE TOSCANO PER LO SVILUPPO SI UNA RETE INTEGRATA DI SERVIZI PUBBLICI PER L'ASSISTENZA GENERALE ALLE VITTIME DI OGNI TIPOLOGIA DI REATO	23236	PROMOZIONE SISTEMA TERRITORIALE TOSCANO PER LO SVILUPPO SI UNA RETE INTEGRATA DI SERVIZI PUBBLICI PER L'ASSISTENZA GENERALE ALLE VITTIME DI OGNI TIPOLOGIA DI REATO			148.500,00					148.500,00	148.500,00
22647	MIPAAF - FONDO FORESTE:PREDISPOSIZIONE PIANI FORESTALI DI INDIRIZZO TERRIORIALI	23237	FONDO FORESTE MIPAAF :PREDISPOSIZIONE PIANI FORESTALI DI INDIRIZZO TERRITORIALI(PFFT) TRASFERIMENTO DA MINISTERO			492.850,00					492.850,00	492.850,00
22654	CONTRIBUTO STRAORDINARIO DEL MINISTERO DELLA TRANSIZIONE ECOLOGICA DIRETTIVA HABITAT 92/43/CEE - MISURE DI CONSERVAZIONE E OBIETTIVI NELLE ZONE SPECIALI DI CONSERVAZIONE SITI NATURA 2000	41244	Direttiva Habitat 92/43/CEE - Gestione dei Siti di Interesse Comunitario Zone Speciali di Conservazione - Finanziamento straordinario			103.326,03					103.326,03	103.326,03
22655	FONDO DI SOLIDARIETA' NAZIONALE DI CUI AL D.LGS. 102/2004 PER GLI INTERVENTI COMPENSATIVI DEI DANNI CAUSATI DALLE GELATE, BRINATE E GRANDINATE VERIFICATE NEL PERIODO DA APRILE A GIUGNO 2021 - DM. 655108/2021	53364	FONDO DI SOLIDARIETA' NAZIONALE PER GLI INTERVENTI COMPENSATIVI DEI DANNI CAUSATI DALLE GELATE,BRINATE,GRANDINATE DA APRILE A GIUGNO 2021 (DM. 655108/2021)			18.767.166,19					18.767.166,19	18.767.166,19
24003	FONDI PROVENIENTI DALLA REGIONE EMILIA ROMAGNA PER LA REALIZZAZIONE DEL PROGETTO SIGMA-TER - SPESE CORRENTI	34014	SPESE PER SERVIZI INTEGRATI CATASTALI E GEOGRAFICI PER IL MONITORAGGIO AMMINISTRATIVO DEL TERRITORIO - PROGETTO SIGMA-TER - SPESE CORRENTI	76.345,32							0,00	76.345,32
24003	FONDI PROVENIENTI DALLA REGIONE EMILIA ROMAGNA PER LA REALIZZAZIONE DEL PROGETTO SIGMA-TER - SPESE CORRENTI	34174	SPESE PER SERVIZI INTEGRATI CATASTALI E GEOGRAFICI PER IL MONITORAGGIO AMMINISTRATIVO DEL TERRITORIO - PROGETTO SIGMATER - SPESE CORRENTI - ACQUISTO BENI E SERVIZI.	771,00							0,00	771,00
24044	TRASFERIMENTI DI PARTE CORRENTE DALLE REGIONI PER AZIONI COMUNI DI PROGETTI INTERREGIONALI, DI CUI ALLA L. 135/01, REALIZZATI DALLA REGIONE CAPOFILA	53137	VIA FRANCIGENA - FONDI ENTI SETTORE PUBBLICO - TRASFERIMENTI CORRENTI AD ALTRI SOGGETTI	205.018,07					205.018,07		0,00	0,00
24044	TRASFERIMENTI DI PARTE CORRENTE DALLE REGIONI PER AZIONI COMUNI DI PROGETTI INTERREGIONALI, DI CUI ALLA L. 135/01, REALIZZATI DALLA REGIONE CAPOFILA	53157	PROMOZIONE ATTIVITA' TURISTICHE PROGETTI INTERREGIONALI - TRAFERIMENTI CORRENTI AD AMMINISTRAZIONI PUBBLICHE (AGENZIE REGIONALI)	151.890,59					151.890,59		0,00	0,00

Cap. di entrata	Descr.	Capitolo di spesa correlato	Descr.	Risorse vinc. nel risultato di amministrazione al 1/1/ 2021	Risorse vincolate applicate al bilancio dell'esercizio 2021	Entrate vincolate accertate nell'esercizio 2021	Impegni eserc. 2021 finanziati da entrate vincolate accertate nell'esercizio o da quote vincolate del risultato di amministrazione	Fondo plur. vinc. al 31/12/2021 finanziato da entrate vincolate accertate nell'esercizio o da quote vincolate del risultato di amministrazione	Cancellazione di residui attivi vincolati o eliminazione del vincolo su quote del risultato di amministrazione (+) e cancellazione di residui passivi finanziati da risorse vincolate (-) (gestione dei residui);	Cancellazione nell'esercizio 2021 di impegni finanziati dal fondo pluriennale vincolato dopo l'approvazione del rendiconto dell'esercizio 2020 non reimpegnati nell'esercizio 2021	Risorse vincolate nel bilancio al 31/12/2021	Risorse vincolate nel risultato di amministrazione al 31/12/2021
				(a)	(b)	(c)	(d)	(e)	(f)	g)	(h)=(b)+(c)-(d)-(e)+(g)	(i)=(a) +(c) -(d)-(e)-(f)+(g)
24045	TRASFERIMENTI DALLA REGIONE LIGURIA PER LE SPESE DI FUNZIONAMENTO DELL'AUTORITA' DI BACINO DEL FIUME MAGRA L. 19.5.89 N.183 (DELIB. C.R. 371 DEL 26.11.96)	42016	SPESE DI FUNZIONAMENTO DELL'AUTORITA' DI BACINO DEL FIUME MAGRA SOSTENUTE CON PROVENTI DELLA REGIONE LIGURIA L. 19.5.89 N.183 (DELIB. C.R. 371 DEL 26.11.96)	47.849,98							0,00	47.849,98
24046	TRASFERIMENTO RISORSE PER PROGETTO SPECIALE MONITORAGGIO RISORSA IDRICA DEL FIUME CECINA	42139	PROGETTO SPECIALE MONITORAGGIO RISORSA IDRICA DEL FIUME CECINA	9.744,80	9.744,80						9.744,80	9.744,80
24049	CONTRIBUTI DI SOGGETTI TERZI DIRETTI AI FINI ISTITUZIONALI DELLA REGIONE TOSCANA	23061	CONTRIBUTI DA FONDAZIONE MONTE DEI PASCHI DI SIENA PER PROGETTI SULL'INCLUSIONE SOCIALE DEGLI IMMIGRATI	4.495,50							0,00	4.495,50
24049	CONTRIBUTI DI SOGGETTI TERZI DIRETTI AI FINI ISTITUZIONALI DELLA REGIONE TOSCANA	61481	SERVIZI EDUCATIVI PER LA PRIMA INFANZIA - PROGETTO VOUCHER - CONTRIBUTI FONDAZIONE MONTE DEI PASCHI DI SIENA	2.010,09							0,00	2.010,09
24063	INTROITO FONDI DA SOGGETTI PRIVATI DA DESTINARE ALL'AUTORITA' COMPETENTE IN MATERIA DI VALUTAZIONE IMPATTO AMBIENTALE L.R. 79/98.	14097	SPESE SOSTENUTE DALL'AUTORITA' COMPETENTE DI CUI ALLA L.R. 12.2.2010 N. 10 IN MATERIA DI IMPATTO AMBIENTALE	623.545,09							0,00	623.545,09
24092	FONDI CIPE 2007-2013 DELIBERA N. 166/2007 - FINANZIAMENTO ASSISTENZA TECNICA -	74041	FAS 2007/2013 - SPESE PER ASSISTENZA TECNICA - DELIB. CIPE 166/2007	127.098,68							0,00	127.098,68
24092	FONDI CIPE 2007-2013 DELIBERA N. 166/2007 - FINANZIAMENTO ASSISTENZA TECNICA -	74257	PAR FSC 2007/2013 - SPESE PER ASSISTENZA TECNICA - PERSONALE A TEMPO DETERMINATO DELIBERA 609/2017 - MISS/PROGR: 1601 - QUOTA RETRIBUZIONE	0,00		460,06	460,06				0,00	0,00
24092	FONDI CIPE 2007-2013 DELIBERA N. 166/2007 - FINANZIAMENTO ASSISTENZA TECNICA -	74258	PAR FSC 2007/2013 - SPESE PER ASSISTENZA TECNICA - PERSONALE A TEMPO DETERMINATO DELIBERA 609/2017 - MISS/PROGR: 1601 - QUOTA ONERI	0,00		335,16	335,16				0,00	0,00
24092	FONDI CIPE 2007-2013 DELIBERA N. 166/2007 - FINANZIAMENTO ASSISTENZA TECNICA -	74259	PAR FSC 2007/2013 - SPESE PER ASSISTENZA TECNICA - PERSONALE A TEMPO DETERMINATO DELIBERA 609/2017 - MISS/PROGR: 1601 - QUOTA IRAP	0,00		112,12	112,12				0,00	0,00
24134	CONTRIBUTO VERSATO DAI COMUNI PER ADEMPIMENTI CONNESSI ALLA PIANIFICAZIONE E AL MONITORAGGIO IN MATERIA DI ATTIVITA' ESTRATTIVE (LR78/98 ART. 15)	34165	ADEMPIMENTI CONNESSI ALLA PIANIFICAZIONE E AL MONITORAGGIO IN MATERIA DI ATTIVITA' ESTRATTIVE	159.849,60							0,00	159.849,60
24135	SERVIZIO CIVILE REGIONALE - ENTRATE DERIVANTI DA SOGGETTI ESTERNI ISCRITTI ALL'ALBO DEL SERVIZIO CIVILE REGIONALE PER AUTOFINANZIAMENTO PROGETTI	13208	SERVIZIO CIVILE REGIONALE - AUTOFINANZIAMENTO DI SOGGETTI ESTERNI ISCRITTI ALL'ALBO DEL SERVIZIO CIVILE REGIONALE - QUOTA RETRIBUZIONE	26.765,46							0,00	26.765,46
24135	SERVIZIO CIVILE REGIONALE - ENTRATE DERIVANTI DA SOGGETTI ESTERNI ISCRITTI ALL'ALBO DEL SERVIZIO CIVILE REGIONALE PER AUTOFINANZIAMENTO PROGETTI	13209	SERVIZIO CIVILE REGIONALE - AUTOFINANZIAMENTO DI SOGGETTI ESTERNI ISCRITTI ALL'ALBO DEL SERVIZIO CIVILE REGIONALE - QUOTA IRAP	2.276,99							0,00	2.276,99

Cap. di entrata	Descr.	Capitolo di spesa correlato	Descr.	Risorse vinc. nel risultato di amministrazione al 1/1/ 2021	Risorse vincolate applicate al bilancio dell'esercizio 2021	Entrate vincolate accertate nell'esercizio 2021	Impegni eserc. 2021 finanziati da entrate vincolate accertate nell'esercizio o da quote vincolate del risultato di amministrazione	Fondo plur. vinc. al 31/12/2021 finanziato da entrate vincolate accertate nell'esercizio o da quote vincolate del risultato di amministrazione	Cancellazione di residui attivi vincolati o eliminazione del vincolo su quote del risultato di amministrazione (+) e cancellazione di residui passivi finanziati da risorse vincolate (-) (gestione dei residui);	Cancellazione nell'esercizio 2021 di impegni finanziati dal fondo pluriennale vincolato dopo l'approvazione del rendiconto dell'esercizio 2020 non reimpegnati nell'esercizio 2021	Risorse vincolate nel bilancio al 31/12/2021	Risorse vincolate nel risultato di amministrazione al 31/12/2021
				(a)	(b)	(c)	(d)	(e)	(f)	g)	(h)=(b)+(c)-(d)-(e)+(g)	(i)=(a) +(c) - (d)- (e)-(f)+(g)
24135	SERVIZIO CIVILE REGIONALE - ENTRATE DERIVANTI DA SOGGETTI ESTERNI ISCRITTI ALL'ALBO DEL SERVIZIO CIVILE REGIONALE PER AUTOFINANZIAMENTO PROGETTI	13210	SERVIZIO CIVILE REGIONALE - AUTOFINANZIAMENTO DI SOGGETTI ESTERNI ISCRITTI ALL'ALBO DEL SERVIZIO CIVILE REGIONALE - QUOTA ASSICURAZIONE	414,20							0,00	414,20
24137	RISORSE PROVENIENTI DAGLI EE.LL. PER I SERVIZI AGGIUNTIVI DI TPL DI PROPRIA COMPETENZA CONTENUTI NEL LOTTO UNICO REGIONALE	32085	RISORSE PROVENIENTI DAI TRASFERIMENTI DEGLI ENTI LOCALI PER I SERVIZI AGGIUNTIVI DESTINATI ALL'EROGAZIONE DEL CORRISPETTIVO AL SOGGETTO AGGIUDICATARIO DELLA GARA PER IL LOTTO UNICO REGIONALE	2.172.063,14		50.195.754,49	48.843.873,09				1.351.881,40	3.523.944,54
24138	ENTRATE PER ANAGRAFE DELL'EDILIZIA SCOLASTICA	61954	ANAGRAFE DELL'EDILIZIA SCOLASTICA. ATTIVITA' CONNESSE AL RIUSO DI PROGRAMMI INFORMATICI AI SENSI DELL'ART. 69 DEL D.LGS 7 MARZO 2005, N. 82	99.333,99		25.883,33					25.883,33	125.217,32
24141	PROGRAMMA DI SVILUPPO RURALE (FEASR) 2014-2020. SOMME TRASFERITE DA ORGANISMO PAGATORE PER ASSISTENZA TECNICA (QUOTA R.T.)	52517	PROGRAMMA DI SVILUPPO RURALE (FEASR) 2014-2020. ASSISTENZA TECNICA - EVENTI E COMUNICAZIONE - - QUOTA COFINANZIAMENTO REG.LE (17,06)	0,00		7.356,18	7.356,18		-58,03		0,00	58,03
24141	PROGRAMMA DI SVILUPPO RURALE (FEASR) 2014-2020. SOMME TRASFERITE DA ORGANISMO PAGATORE PER ASSISTENZA TECNICA (QUOTA R.T.)	52529	PROGRAMMA DI SVILUPPO RURALE (FEASR) 2014-2020. ASSISTENZA TECNICA - MISSIONI ITALIA/ ESTERO QUOTA REGIONALE DI COFINANZIAMENTO (17,06)	409,07		39,51	39,51				0,00	409,07
24141	PROGRAMMA DI SVILUPPO RURALE (FEASR) 2014-2020. SOMME TRASFERITE DA ORGANISMO PAGATORE PER ASSISTENZA TECNICA (QUOTA R.T.)	52530	PROGRAMMA DI SVILUPPO RURALE (FEASR) 2014-2020. ASSISTENZA TECNICA - QUOTA DI COFINANZIAMENTO REGIONALE (17,06) - TRASFERIMENTI CORRENTI AD AMMINISTRAZIONI PUBBLICHE	0,00		53.740,23	53.740,23				0,00	0,00
24141	PROGRAMMA DI SVILUPPO RURALE (FEASR) 2014-2020. SOMME TRASFERITE DA ORGANISMO PAGATORE PER ASSISTENZA TECNICA (QUOTA R.T.)	52533	PROGRAMMA DI SVILUPPO RURALE FEASR 2014/2020 - SPESE PER SUPPORTO ALL' AUTORITA DI GESTIONE - QUOTA REGIONALE 17,06%	0,00		94.624,10	94.624,10		-270,00		0,00	270,00
24141	PROGRAMMA DI SVILUPPO RURALE (FEASR) 2014-2020. SOMME TRASFERITE DA ORGANISMO PAGATORE PER ASSISTENZA TECNICA (QUOTA R.T.)	52536	PROGRAMMA DI SVILUPPO RURALE FEASR 2014/2020 - SPESE VALUTATORI INDIPENDENTI - SUPPORTO ALL'AUTORITA DI GESTIONE - QUOTA REGIONALE 17,06%	0,00		61.592,13	61.592,13				0,00	0,00
24141	PROGRAMMA DI SVILUPPO RURALE (FEASR) 2014-2020. SOMME TRASFERITE DA ORGANISMO PAGATORE PER ASSISTENZA TECNICA (QUOTA R.T.)	52845	PROGRAMMA DI SVILUPPO RURALE FEASR 2014/2020 - SPESE PER SERVIZI INFORMATICI - QUOTA REGIONALE 17,06%.	0,00		2.582,94	2.582,94				0,00	0,00
24142	ICAR INTEROPERABILITA' E COOPERAZIONE APPLICATIVA IN RETE FRA LE REGIONI ADESIONI REGIONI	14299	ICAR - INTEROPERABILITA' E COOPERAZIONE APPLICATIVA IN RETE FRA LE REGIONI - TRASFERIMENTO QUOTE CISIS	6.720,00							0,00	6.720,00
24142	ICAR INTEROPERABILITA' E COOPERAZIONE APPLICATIVA IN RETE FRA LE REGIONI ADESIONI REGIONI	14301	ICAR - INTEROPERABILITA' E COOPERAZIONE APPLICATIVA IN RETE FRA LE REGIONI - ACQUISTO BENI E SERVIZI	106.830,00							0,00	106.830,00
24145	ENTRATE UE PER IL FINANZIAMENTO DEL PROGRAMMA MONITORAGGIO FITOSANITARIO	52930	FINANZIAMENTI PER ATTIVITA' CORRELATE AL REG. UE 652/2014	53.487,72							0,00	53.487,72

Cap. di entrata	Descr.	Capitolo di spesa correlato	Descr.	Risorse vinc. nel risultato di amministrazione al 1/1/ 2021	Risorse vincolate applicate al bilancio dell'esercizio 2021	Entrate vincolate accertate nell'esercizio 2021	Impegni eserc. 2021 finanziati da entrate vincolate accertate nell'esercizio o da quote vincolate del risultato di amministrazione	Fondo plur. vinc. al 31/12/2021 finanziato da entrate vincolate accertate nell'esercizio o da quote vincolate del risultato di amministrazione	Cancellazione di residui attivi vincolati o eliminazione del vincolo su quote del risultato di amministrazione (+) e cancellazione di residui passivi finanziati da risorse vincolate (-) (gestione dei residui);	Cancellazione nell'esercizio 2021 di impegni finanziati dal fondo pluriennale vincolato dopo l'approvazione del rendiconto dell'esercizio 2020 non reimpegnati nell'esercizio 2021	Risorse vincolate nel bilancio al 31/12/2021	Risorse vincolate nel risultato di amministrazione al 31/12/2021
				(a)	(b)	(c)	(d)	(e)	(f)	g)	(h)=(b)+(c)-(d)-(e)+(g)	(i)=(a) +(c) -(d)-(e)-(f)+(g)
24146	ENTRATE DERIVANTI DAL SUBENTRO DELLA REGIONE TOSCANA NELLA TITOLARITA' DELLE FUNZIONI DI TOSCANA PROMOZIONE TURISTICA A SEGUITO DELLA RIFORMA DI APET	85661	RISORSE PER IL SUBENTRO NELLA CONVENZIONE CON IRPET A SEGUITO DELLA RIFORMA APET	641,40							0,00	641,40
24148	TRASFERIMENTI DA REGIONE UMBRIA RELATIVI ALL'ACCORDO PER IL SUPPORTO NEL SETTORE METEOROLOGICO PER LE ATTIVITA' DI PREVISIONE E PREVENZIONE DEL RISCHIO IDRAULICO	42694	CONSORZIO LAMMA. ATTIVITA' STRAORDINARIE DI PREVISIONE E PREVENZIONE DEL RISCHIO IDROGEOLOGICO AI FINI DI PROTEZIONE CIVILE	0,00		40.000,00	40.000,00				0,00	0,00
24149	ENTRATA IN CONTO CAPITALE DERIVANTE DALLA CHIUSURA DELLA CONTABILITA' SPECIALE N. 5739 EVENTO NOVEMBRE 2012 DA DESTINARE AGLI INTERVENTI GIA' REALIZZATI PREVISTI DAL PIANO APPROVATO DAL D.P.C. CON NOTA PROT. RIA/0026767 DEL 14/04/2017.	42699	EVENTO ALLUVIONALE NOVEMBRE 2012 - CHIUSURA CONTABILITA' SPECIALE N. 5739 PIANO ULTERIORI INTERVENTI - GENIO CIVILE VALDARNO SUPERIORE							73.898,22	73.898,22	73.898,22
24149	ENTRATA IN CONTO CAPITALE DERIVANTE DALLA CHIUSURA DELLA CONTABILITA' SPECIALE N. 5739 EVENTO NOVEMBRE 2012 DA DESTINARE AGLI INTERVENTI GIA' REALIZZATI PREVISTI DAL PIANO APPROVATO DAL D.P.C. CON NOTA PROT. RIA/0026767 DEL 14/04/2017.	42925	EVENTO ALLUVIONALE NOVEMBRE 2012- CHIUSURA CONTABILITA' SPECIALE N.5739- RESTITUZIONE SOMME AL DIPARTIMENTO DI PROTEZIONE CIVILE- GENIO CIVILE TOSCANA NORD	26.809,97	26.809,97		26.809,97				0,00	0,00
24151	PROGETTO NEREIDE LIFE 15 ENV/IT/000268 - CORRENTI - QUOTA UE TRAMITE CAPOFILA UNIVERSITA' DI PISA	31252	PROGETTO NEREIDE LIFE 15 ENV/IT/000268 - SPESE PER MISSIONI - QUOTA UE	940,00							0,00	940,00
24151	PROGETTO NEREIDE LIFE 15 ENV/IT/000268 - CORRENTI - QUOTA UE TRAMITE CAPOFILA UNIVERSITA' DI PISA	31253	PROGETTO NEREIDE LIFE 15 ENV/IT/000268 - PERSONALE - QUOTA UE	53.642,20							0,00	53.642,20
24151	PROGETTO NEREIDE LIFE 15 ENV/IT/000268 - CORRENTI - QUOTA UE TRAMITE CAPOFILA UNIVERSITA' DI PISA	31254	PROGETTO NEREIDE LIFE 15 ENV/IT/000268 - SPESE GENERALI - QUOTA UE	20.500,00							0,00	20.500,00
24154	PROGETTO OPERA PC ITALIA - FRANCIA MARITTIMO 2014-2020 - ENTRATA QUOTA UE (85%)CAPOFILA REGIONE LIGURIA	12427	PROGETTO OPERA PC ITALIA - FRANCIA MARITTIMO 2014-2020 - ORGANIZZAZIONE MANIFESTAZIONI ECC QUOTA UE (85%)	8,67		163,96	0,00	0,00	172,63	0,00	163,96	0,00
24154	PROGETTO OPERA PC ITALIA - FRANCIA MARITTIMO 2014-2020 - ENTRATA QUOTA UE (85%)CAPOFILA REGIONE LIGURIA	12431	PROGETTO OPERA PC ITALIA - FRANCIA MARITTIMO 2014-2020 - PRESTAZIONI PROFESSIONALI E SPEICALISTICHE QUOTA UE (85%)	0,00		597,85	0,00	0,00	597,85	0,00	597,85	0,00
24154	PROGETTO OPERA PC ITALIA - FRANCIA MARITTIMO 2014-2020 - ENTRATA QUOTA UE (85%)CAPOFILA REGIONE LIGURIA	12435	PROGETTO OPERA PC ITALIA - FRANCIA MARITTIMO 2014-2020 - INTERPRETARIATO QUOTA UE (85%)	0,00		87,04	0,00	0,00	87,04	0,00	87,04	0,00
24154	PROGETTO OPERA PC ITALIA - FRANCIA MARITTIMO 2014-2020 - ENTRATA QUOTA UE (85%)CAPOFILA REGIONE LIGURIA	12445	PROGETTO OPERA PC ITALIA FRANCIA MARITTIMO 2014-2020 - SPESE PER IL PERSONALE A TEMPO INDETERMINATO - QUOTA UE	0,00		1.042,04	0,00	0,00	1.042,04	0,00	1.042,04	0,00
24155	PROGETTO OPERA PC ITALIA - FRANCIA MARITTIMO 2014-2020 - ENTRATA QUOTA STATO (15%) CAPOFILA REGIONE LIGURIA	12428	PROGETTO OPERA PC ITALIA - FRANCIA MARITTIMO 2014-2020 - ORGANIZZAZIONE MANIFESTAZIONE ECC QUOTA STATO (15%)	1,53		0,00	0,00	0,00	1,53	0,00	0,00	0,00

Cap. di entrata	Descr.	Capitolo di spesa correlato	Descr.	Risorse vinc. nel risultato di amministrazione al 1/1/ 2021	Risorse vincolate applicate al bilancio dell'esercizio 2021	Entrate vincolate accertate nell'esercizio 2021	Impegni eserc. 2021 finanziati da entrate vincolate accertate nell'esercizio o da quote vincolate del risultato di amministrazione	Fondo plur. vinc. al 31/12/2021 finanziato da entrate vincolate accertate nell'esercizio o da quote vincolate del risultato di amministrazione	Cancellazione di residui attivi vincolati o eliminazione del vincolo su quote del risultato di amministrazione (+) e cancellazione di residui passivi finanziati da risorse vincolate (-) (gestione dei residui);	Cancellazione nell'esercizio 2021 di impegni finanziati dal fondo pluriennale vincolato dopo l'approvazione del rendiconto dell'esercizio 2020 non reimpegnati nell'esercizio 2021	Risorse vincolate nel bilancio al 31/12/2021	Risorse vincolate nel risultato di amministrazione al 31/12/2021
				(a)	(b)	(c)	(d)	(e)	(f)	g)	(h)=(b)+(c)-(d)-(e)+(g)	(i)=(a) +(c) - (d)- (e)-(f)+(g)
24155	PROGETTO OPERA PC ITALIA - FRANCIA MARITTIMO 2014-2020 - ENTRATA QUOTA STATO (15%) CAPOFILA REGIONE LIGURIA	12444	PROGETTO OPERA PC ITALIA FRANCIA MARITTIMO 2014-2020 - SPESE GENERALI - QUOTA STATO	0,00		237,66	0,00	0,00	237,66	0,00	237,66	0,00
24155	PROGETTO OPERA PC ITALIA - FRANCIA MARITTIMO 2014-2020 - ENTRATA QUOTA STATO (15%) CAPOFILA REGIONE LIGURIA	12446	PROGETTO OPERA PC ITALIA FRANCIA MARITTIMO 2014-2020 - SPESE PER IL PERSONALE A TEMPO INDETERMINATO - QUOTA STATO	0,00		96,03	0,00	0,00	96,03	0,00	96,03	0,00
24156	PROGETTO GRITACCESS - PC ITALIA FRANCIA MARITTIMO 2014-2020 - ENTRATA CORRENTE UE (85%) CAPOFILA FRANCESE	12451	PROGETTO GRITACCESS - PC ITALIA FRANCIA MARITTIMO 2014-2020 - PERSONALE A TEMPO DETERMINATO - RETRIBUZIONI QUOTA UE (85%)	0,00		3.203,43	3.203,43	0,00	0,00	0,00	0,00	0,00
24156	PROGETTO GRITACCESS - PC ITALIA FRANCIA MARITTIMO 2014-2020 - ENTRATA CORRENTE UE (85%) CAPOFILA FRANCESE	12453	PROGETTO GRITACCESS - PC ITALIA FRANCIA MARITTIMO 2014-2020 - PERSONALE A TEMPO DETERMINATO - ONERI QUOTA UE (85%)	0,00		824,76	824,76	0,00	0,00	0,00	0,00	0,00
24156	PROGETTO GRITACCESS - PC ITALIA FRANCIA MARITTIMO 2014-2020 - ENTRATA CORRENTE UE (85%) CAPOFILA FRANCESE	12455	PROGETTO GRITACCESS - PC ITALIA FRANCIA MARITTIMO 2014-2020 - PERSONALE A TEMPO DETERMINATO - IRAP QUOTA UE (85%)	0,00		272,32	272,32	0,00	0,00	0,00	0,00	0,00
24156	PROGETTO GRITACCESS - PC ITALIA FRANCIA MARITTIMO 2014-2020 - ENTRATA CORRENTE UE (85%) CAPOFILA FRANCESE	12459	PROGETTO GRITACCESS - GRAND ITINERARIE TYRRHENEIN ACCESSIBLE QUOTA UE (85%) - MISSIONI	0,00		1.156,00	1.156,00	0,00	0,00	0,00	0,00	0,00
24156	PROGETTO GRITACCESS - PC ITALIA FRANCIA MARITTIMO 2014-2020 - ENTRATA CORRENTE UE (85%) CAPOFILA FRANCESE	12461	PROGETTO GRITACCESS - GRAND ITINERARIE TYRRHENEIN ACCESSIBLE QUOTA UE (85%) TRASFERIMENTO AL COMUNE DI GROSSETO	0,00		51.276,77	51.276,77	0,00	0,00	0,00	0,00	0,00
24156	PROGETTO GRITACCESS - PC ITALIA FRANCIA MARITTIMO 2014-2020 - ENTRATA CORRENTE UE (85%) CAPOFILA FRANCESE	12463	PROGETTO GRITACCESS - GRAND ITINERARIE TYRRHENEIN ACCESSIBLE - ORGANIZZAZIONE MANIFESTAZIONE CONVEGNI ECC. QUOTA UE (85%)	0,00		33.390,40	33.390,40	0,00	0,00	0,00	0,00	0,00
24156	PROGETTO GRITACCESS - PC ITALIA FRANCIA MARITTIMO 2014-2020 - ENTRATA CORRENTE UE (85%) CAPOFILA FRANCESE	12465	PROGETTO GRITACCESS - GRAND ITINERARIE TYRRHENEIN ACCESSIBLE - CERTIFICATORE QUOTA UE (85%)	0,00		4.319,59	4.319,59	0,00	0,00	0,00	0,00	0,00
24156	PROGETTO GRITACCESS - PC ITALIA FRANCIA MARITTIMO 2014-2020 - ENTRATA CORRENTE UE (85%) CAPOFILA FRANCESE	12467	PROGETTO GRITACCESS - GRAND ITINERARIE TYRRHENEIN ACCESSIBLE - INTERPRETARIATO - TRADUZIONI QUOTA UE (85%)	0,00		3.204,48	3.204,48	0,00	0,00	0,00	0,00	0,00
24156	PROGETTO GRITACCESS - PC ITALIA FRANCIA MARITTIMO 2014-2020 - ENTRATA CORRENTE UE (85%) CAPOFILA FRANCESE	12469	PROGETTO GRITACCESS - GRAND ITINERARIE TYRRHENEIN ACCESSIBLE QUOTA UE(85%) TRASFERIMENTI AD AMMINISTRAZIONI LOCALI	0,00		133.928,12	133.928,12	0,00	0,00	0,00	0,00	0,00
24157	PROGETTO TRIPLO - PC ITALIA FRANCIA MARITTIMO 2014-2020 CONVENZIONE CON PROVINCIA DI LUCCA	12471	PROGETTO TRIPLO - PC ITALIA FRANCIA MARITTIMO 2014-2020 MISSIONI			700,06			700,06		700,06	0,00
24157	PROGETTO TRIPLO - PC ITALIA FRANCIA MARITTIMO 2014-2020 CONVENZIONE CON PROVINCIA DI LUCCA	12589	PROGETTO TRIPLO - PC ITALIA FRANCIA MARITTIMO 2014-2020 - CONVENZIONE CON PROVINCIA DI LUCCA - RETRIBUZIONI PERSONALE A TEMPO INDETERMINATO.			5.000,00			5.000,00		5.000,00	0,00

Cap. di entrata	Descr.	Capitolo di spesa correlato	Descr.	Risorse vinc. nel risultato di amministrazione al 1/1/ 2021	Risorse vincolate applicate al bilancio dell'esercizio 2021	Entrate vincolate accertate nell'esercizio 2021	Impegni eserc. 2021 finanziati da entrate vincolate accertate nell'esercizio o da quote vincolate del risultato di amministrazione	Fondo plur. vinc. al 31/12/2021 finanziato da entrate vincolate accertate nell'esercizio o da quote vincolate del risultato di amministrazione	Cancellazione di residui attivi vincolati o eliminazione del vincolo su quote del risultato di amministrazione (+) e cancellazione di residui passivi finanziati da risorse vincolate (-) (gestione dei residui);	Cancellazione nell'esercizio 2021 di impegni finanziati dal fondo pluriennale vincolato dopo l'approvazione del rendiconto dell'esercizio 2020 non reimpegnati nell'esercizio 2021	Risorse vincolate nel bilancio al 31/12/2021	Risorse vincolate nel risultato di amministrazione al 31/12/2021
				(a)	(b)	(c)	(d)	(e)	(f)	g)	(h)=(b)+(c)-(d)-(e)+(g)	(i)=(a) +(c) - (d)- (e)-(f)+(g)
24161	PON GOVERNANCE E CAPACITA' ISTITUZIONALE 2014-2020 PROGETTO UFFICIO DI PROSSIMITA' ENTRATA STATALE DA AGENZIA DI COESIONE TERRITORIALE	41195	PON GOVERNANCE E CAPACITA' ISTITUZIONALE 2014-2020 PROGETTO UFFICIO DI PROSSIMITA' SPESE PER SERVIZI INFORMATICI E DI TELECOMUNICAZIONI	0,00		112.641,98	112.641,98				0,00	0,00
24161	PON GOVERNANCE E CAPACITA' ISTITUZIONALE 2014-2020 PROGETTO UFFICIO DI PROSSIMITA' ENTRATA STATALE DA AGENZIA DI COESIONE TERRITORIALE	41196	PON GOVERNANCE E CAPACITA' ISTITUZIONALE 2014-2020 PROGETTO UFFICIO DI PROSSIMITA' SPESE PER LA CAMPAGNA DI COMUNICAZIONE E MATERIALE GRAFICO	0,00		14.640,00	14.640,00			275,19	0,00	0,00
24162	PON GOVERNANCE E CAPACITA' ISTITUZIONALE 2014-2020 PROGETTO UFFICIO DI PROSSIMITA' ENTRATA STATALE DA AGENZIA DI COESIONE TERRITORIALE	41197	PON GOVERNANCE E CAPACITA' ISTITUZIONALE 2014-2020 PROGETTO UFFICIO DI PROSSIMITA' SPESE PER SOFTWARE	0,00		32.988,80	32.988,80				0,00	0,00
24163	ICAR INTEROPERABILITA' E COOPERAZIONE APPLICATIVA IN RETE FRA LE REGIONI - TRASFERIMENTI DA CISIS	14301	ICAR - INTEROPERABILITA' E COOPERAZIONE APPLICATIVA IN RETE FRA LE REGIONI - ACQUISTO BENI E SERVIZI	894,57		33.754,94	33.754,94				0,00	894,57
24164	PROGETTO ERASMUS PLUS APPRENTICESHIP HUBS - TRASFERIMENTI DALL'UE	62543	PROGETTO ERASMUS PLUS APPRENTICESHIP HUBS - ACQUISTO B/S	5.785,00							275,19	6.060,19
24164	PROGETTO ERASMUS PLUS APPRENTICESHIP HUBS - TRASFERIMENTI DALL'UE	62544	PROGETTO ERASMUS PLUS APPRENTICESHIP HUBS - SPESE PER MISSIONI	4.600,00							0,00	4.600,00
24164	PROGETTO ERASMUS PLUS APPRENTICESHIP HUBS - TRASFERIMENTI DALL'UE	62654	PROGETTO ERASMUS PLUS APPRENTICESHIP HUBS - ACQUISTO B/S - ALTRI SERVIZI	5.632,00		4.919,00					4.919,00	10.551,00
24165	PROTOCOLLO DI INTESA PER LA PROGETTAZIONE RELATIVA ALLA REALIZZAZIONE DELLA CICLOVIA TURISTICA TIRRENICA	31349	PROGETTAZIONE PER LA REALIZZAZIONE DELLA CICLOVIA TURISTICA TIRRENICA - D.M. 517/2018	1.250.000,00	1.248.801,27		269.586,78	956.358,99			22.855,50	24.054,23
24166	AEROPORTO DI MARINA DI CAMPO - FOSSO DELLA PILA: ADEGUAMENTO CONDIZIONI DI SICUREZZA AERONAUTICA.	41205	AEROPORTO DI MARINA DI CAMPO - FOSSO DELLA PILA: ADEGUAMENTO CONDIZIONI DI SICUREZZA AERONAUTICA	0,00		985.831,98	985.831,98				0,00	0,00
24171	PROGRAMMA DI SVILUPPO RURALE (FEASR) 2014-2020 - SOMME TRASFERITE DA ORGANISMO PAGATORE (QUOTA STATO)	41139	PROGRAMMA DI SVILUPPO RURALE P.S.R. 2014-2020. SOTTOMISURA 7.1 REDAZIONE PIANI DI GESTIONE DEI SITI NATURA 2000 DI COMPETENZA REGIONALE. QUOTA STATO.	0,00		112.356,83	112.356,83				0,00	0,00
24171	PROGRAMMA DI SVILUPPO RURALE (FEASR) 2014-2020 - SOMME TRASFERITE DA ORGANISMO PAGATORE (QUOTA STATO)	41232	PROGRAMMA DI SVILUPPO RURALE P.S.R. 2014-2020. SOTTOMISURA 7.1 STAMPE PIANI DI GESTIONE DEI SITI NATURA 2000. QUOTA STATO.			51,16	51,16				0,00	0,00
24175	PROGRAMMA COMUNITARIO EASI PROGRESS - Progetto VAL.U.E. C.H.A.IN. Competitiveness - Trasferimenti dal capofila INAPP	62762	PROGRAMMA COMUNITARIO EASI PROGRESS - PROGETTO VAL.U.E. C.H.A.IN. COMPETITIVENESS - ACQUISTI B/S	3.000,00							0,00	3.000,00
24175	PROGRAMMA COMUNITARIO EASI PROGRESS - Progetto VAL.U.E. C.H.A.IN. Competitiveness - Trasferimenti dal capofila INAPP	62763	PROGRAMMA COMUNITARIO EASI PROGRESS - PROGETTO VAL.U.E. C.H.A.IN. COMPETITIVENESS - MISSIONI	5.400,00							0,00	5.400,00
24175	PROGRAMMA COMUNITARIO EASI PROGRESS - Progetto VAL.U.E. C.H.A.IN. Competitiveness - Trasferimenti dal capofila INAPP	62775	PROGRAMMA COMUNITARIO EASI PROGRESS - PROGETTO VAL.U.E. C.H.A.IN. COMPETITIVENESS - SPESE PERSONALE A TEMPO INDETERMINATO.	6.000,34							0,00	6.000,34

Cap. di entrata	Descr.	Capitolo di spesa correlato	Descr.	Risorse vinc. nel risultato di amministrazione al 1/1/ 2021	Risorse vincolate applicate al bilancio dell'esercizio 2021	Entrate vincolate accertate nell'esercizio 2021	Impegni eserc. 2021 finanziati da entrate vincolate accertate nell'esercizio o da quote vincolate del risultato di amministrazione	Fondo plur. vinc. al 31/12/2021 finanziato da entrate vincolate accertate nell'esercizio o da quote vincolate del risultato di amministrazione	Cancellazione di residui attivi vincolati o eliminazione del vincolo su quote del risultato di amministrazione (+) e cancellazione di residui passivi finanziati da risorse vincolate (-) (gestione dei residui);	Cancellazione nell'esercizio 2021 di impegni finanziati dal fondo pluriennale vincolato dopo l'approvazione del rendiconto dell'esercizio 2020 non reimpegnati nell'esercizio 2021	Risorse vincolate nel bilancio al 31/12/2021	Risorse vincolate nel risultato di amministrazione al 31/12/2021
				(a)	(b)	(c)	(d)	(e)	(f)	g)	(h)=(b)+(c)-(d)-(e)+(g)	(i)=(a) +(c) - (d)- (e)-(f)+(g)
31004	PROVENTI DERIVANTI DALLA GESTIONE DEL PATRIMONIO AGRICOLO E FORESTALE DELLA REGIONE	52235	PATRIMONIO AGRICOLO FORESTALE REGIONALE - INTERVENTI DI CONSERVAZIONE, MIGLIORAMENTO E POTENZIAMENTO DEI BENI AGRICOLO FORESTALI DELLA REGIONE, FINANZIATI CON I PROVENTI DI CUI ALL'ARTICOLO 31 DELLA L.R. 21.03.2000 N. 39 - QUOTA PARTE REGIONE	1.926.261,40							0,00	1.926.261,40
31141	RIMBORSI PER MISSIONI RELATIVE AD ACCERTAMENTI E VERIFICHE DI IMPIANTI MINERARI E GEOTERMICI.	42556	COMPENSI PER MISSIONI RELATIVE AD ACCERTAMENTI E VERIFICHE DI IMPIANTI MINERARI E GEOTERMICI.	0,40		75.000,00	75.000,00		0,40		0,00	0,00
31143	CONVENZIONE CON IL MIT , REGIONE E LA FERROVIARIA ITALIANA SPA PER REALIZZAZIONE DEL PIANO NAZIONALE PER LA SICUREZZA FERROVIARIA ASSE F AMBITO DEL P.O. DEL FSC 2014-2020 - DELIBERA CIPE 54/2016	31274	CONVENZIONE CON IL MIT , REGIONE E LA FERROVIARIA ITALIANA SPA PER REALIZZAZIONE DEL PIANO NAZIONALE PER LA SICUREZZA FERROVIARIA ASSE F AMBITO DEL P.O. DEL FSC 2014-2020 - DELIBERA CIPE 54/2016	243.600,00	243.600,00		243.600,00				0,00	0,00
31148	RIMBORSO DALLA PROVINCIA DI LUCCA - ADP CARTARI SCHEDA 10	43257	INTERVENTI URGENTI FINALIZZATI ALLA RISOLUZIONE DELLE PIU' GRAVI SITUAZIONI DI CARENZE IDRICHE A SCOPO IDROPOTABILE E ALLA RIDUZIONE DELLE EMISSIONI INQUINANTI RILASCIATE IN CORPI IDRICI			1.075.713,07		1.075.713,07			0,00	0,00
32003	PROVENTI DERIVANTI DAL RILASCIO DI AUTORIZZAZIONE PER LA RACCOLTA DEI FUNGHI EPIGEI SPONTANEI	52264	FORESTAZIONE - INTERVENTI DI MIGLIORAMENTO DELL'AMBIENTE NATURALE, ATTIVITA' DI VIGILANZA E ALTRE ATTIVITA'	3.437.305,90	544.683,19	638.246,41	795.323,48				387.606,12	3.280.228,83
32003	PROVENTI DERIVANTI DAL RILASCIO DI AUTORIZZAZIONE PER LA RACCOLTA DEI FUNGHI EPIGEI SPONTANEI	52450	FORESTAZIONE - ATTIVITA' DI INFORMAZIONE SUI PRODOTTI SECONDARI DEL BOSCO	377.950,25		94.468,32	93.924,83				543,49	378.493,74
32003	PROVENTI DERIVANTI DAL RILASCIO DI AUTORIZZAZIONE PER LA RACCOLTA DEI FUNGHI EPIGEI SPONTANEI	52877	RETE MEDITERRANEA DELLE FORESTE MODELLO (MMFN, MEDITERRANEAN MODEL FOREST NETWORK)- ATTIVITA' DI SEGRETARIATO	50.000,00	50.000,00		50.000,00				0,00	0,00
32005	FONDO REGIONALE PER L'OCCUPAZIONE DEI DISABILI.	61015	FONDO REGIONALE PER L'OCCUPAZIONE DEI DISABILI.	13.404.553,81	13.404.553,81	4.396.720,71	484.381,42				17.316.893,10	17.316.893,10
32005	FONDO REGIONALE PER L'OCCUPAZIONE DEI DISABILI.	85988	RISORSE DEL FONDO REGIONALE PER L'OCCUPAZIONE DEI DISABILI DA TRASFERIRE ALL'AGENZIA REGIONALE TOSCANA PER L'IMPIEGO PER LO SVOLGIMENTO DELLE FUNZIONI DI CUI ALLA LETT. O) DELL'ART. 21 QUATER DELLA L.R. 32/2002	0,06							0,00	0,06
32011	RECUPERI E RIMBORSI DERIVANTI DA ECONOMIE SU SOMME A DESTINAZIONE VINCOLATA RELATIVE A QUOTE DI COFINANZIAMENTO DEL DOCUP OB. 2 2000-2006	74372	ACCANTONAMENTI PER RECUPERI E RIMBORSI DERIVANTI DA ECONOMIE SU SOMME A DESTINAZIONE VINCOLATA - SPESE DI INVESTIMENTO	90.621,23	90.621,23						90.621,23	90.621,23

Cap. di entrata	Descr.	Capitolo di spesa correlato	Descr.	Risorse vinc. nel risultato di amministrazione al 1/1/ 2021	Risorse vincolate applicate al bilancio dell'esercizio 2021	Entrate vincolate accertate nell'esercizio 2021	Impegni eserc. 2021 finanziati da entrate vincolate accertate nell'esercizio o da quote vincolate del risultato di amministrazione	Fondo plur. vinc. al 31/12/2021 finanziato da entrate vincolate accertate nell'esercizio o da quote vincolate del risultato di amministrazione	Cancellazione di residui attivi vincolati o eliminazione del vincolo su quote del risultato di amministrazione (+) e cancellazione di residui passivi finanziati da risorse vincolate (-) (gestione dei residui);	Cancellazione nell'esercizio 2021 di impegni finanziati dal fondo pluriennale vincolato dopo l'approvazione del rendiconto dell'esercizio 2020 non reimpegnati nell'esercizio 2021	Risorse vincolate nel bilancio al 31/12/2021	Risorse vincolate nel risultato di amministrazione al 31/12/2021
				(a)	(b)	(c)	(d)	(e)	(f)	g)	(h)=(b)+(c)-(d)-(e)+(g)	(i)=(a) +(c) - (d)- (e)-(f)+(g)
32015	RIENTRI E RECUPERI RELATIVI AI FONDI COSTITUITI PRESSO GLI ORGANISMI INTERMEDI PER AIUTI ALLE P.M.I. ARTIGIANE E INDUSTRIALI (D.G.R. 559 DEL 23/05/2005)	51351	INTERVENTI DI SVILUPPO E RAFFORZAMENTO A FAVORE DELLE AZIENDE ESERCENTI ATTIVITA' PRODUTTIVE - RIASSEGNAZIONE RIENTRI E RECUPERI RELATIVI AI FONDI COSTITUITI PRESSO GLI ORGANISMI INTERMEDI PER AIUTI ALLE PMI ARTIGIANE ED INDUSTRIALI (D.G.R. 559 DEL 23/05/2005).	649.301,28		9.400,04					9.400,04	658.701,32
32015	RIENTRI E RECUPERI RELATIVI AI FONDI COSTITUITI PRESSO GLI ORGANISMI INTERMEDI PER AIUTI ALLE P.M.I. ARTIGIANE E INDUSTRIALI (D.G.R. 559 DEL 23/05/2005)	51578	L.R. 36/95 E S.M.I. PROGRAMMI SVILUPPO ARTIGIANATO. RIASSEGNAZIONE RIENTRI DA REVOCHE AIUTI RIMBORSABILI CONCESSI ALLE IMPRESE E RELATIVI A FONDI COSTITUITI PRESSO L'ORGANISMO INTERMEDIO ARTIGIANCREDITO TOSCANO	806.998,82					70.270,28		0,00	736.728,54
32017	INTERESSI MATURATI SUL FONDO LEGGE 215/92 - IMPRENDITORIA FEMMINILE - GESTITO DAI SOGGETTI ATTUATORI FIDI TOSCANA E ARTIGIANCREDITO TOSCANO	51127	AZIONI PER LE PARI OPPORTUNITA' E L'IMPREDITORIA FEMMINILE - AIUTI ALLE IMPRESE FEMMINILI - (EX LEGGE 215/92) FINANZIATE CON GLI INTERESSI DEL FONDO PRESSO FIDI TOSCANA E ARTIGIANCREDITO	167.824,59							0,00	167.824,59
32018	RIMBORSO DELLE ANTICIPAZIONI RELATIVE AGLI INTERVENTI DI BONIFICA DEI SITI INQUINATI PREVISTE DALL'ART. ART. 28 BIS L.R. 18.05.1998 N. 25 MODIFICATA DALLA L.R. 26.07.2002 N. 29	51644	SPESE DI GESTIONE PER STRUMENTI DI INGEGNERIA FINANZIARIA RELATIVI A RICERCA E SVILUPPO	104.019,52							0,00	104.019,52
32038	RIMBORSI,RECUPERI E RESTITUZIONI DI FONDI VINCOLATI - RISORSE CORRENTI	11093	COMPLETAMENTO INTERVENTI CONSEGUENTI AGLI EVENTI CALAMITOSI GIUGNO 1996.	34.959,98							0,00	34.959,98
32038	RIMBORSI,RECUPERI E RESTITUZIONI DI FONDI VINCOLATI - RISORSE CORRENTI	11294	SPESE PER INDAGINI DI MICROZONAZIONE SISMICA - ART. 11 D.L. 39/2009	12.075,00							0,00	12.075,00
32038	RIMBORSI,RECUPERI E RESTITUZIONI DI FONDI VINCOLATI - RISORSE CORRENTI	12302	PROGETTO FILIERE AGROALIMENTARI IN SENEGAL (EX TOSCANA PROMOZIONE TURISTICA)	49.521,00							0,00	49.521,00
32038	RIMBORSI,RECUPERI E RESTITUZIONI DI FONDI VINCOLATI - RISORSE CORRENTI	21064	PROGETTO PER L'AUTONOMIA DEI GIOVANI - CONTRIBUTI DI EMANCIPAZIONE PER L'AFFITTO	731.864,98		70.682,67			0,05		70.682,67	802.547,60
32038	RIMBORSI,RECUPERI E RESTITUZIONI DI FONDI VINCOLATI - RISORSE CORRENTI	22166	CONTRIBUTI RELATIVI A PROGETTI DI NATURA SOCIALE. SPESE CORRENTI. TRASFERIMENTI A SOGGETTI DEL TERZO SETTORE	8.366,94		109.056,34					109.056,34	117.423,28
32038	RIMBORSI,RECUPERI E RESTITUZIONI DI FONDI VINCOLATI - RISORSE CORRENTI	23028	F.N.P.S.- CITTADINANZA SOCIALE - TRASFERIMENTO ENTI PUBBLICI	6.000,00							0,00	6.000,00
32038	RIMBORSI,RECUPERI E RESTITUZIONI DI FONDI VINCOLATI - RISORSE CORRENTI	23129	AZIONI DI ASSISTENZA E SOSTEGNO ALLE DONNE VITTIME DI VIOLENZA - TRASFERIMENTI CORRENTI A ENTI PUBBLICI	1.169,47	1.169,47	3.621,21	1.169,47				3.621,21	3.621,21
32038	RIMBORSI,RECUPERI E RESTITUZIONI DI FONDI VINCOLATI - RISORSE CORRENTI	23164	INTERVENTI A FAVORE DELLE VITTIME DI VIOLENZA - TRASFERIMENTI CORRENTI A ISTITUZIONI SOCIALI PRIVATE			3.498,06					3.498,06	3.498,06

Cap. di entrata	Descr.	Capitolo di spesa correlato	Descr.	Risorse vinc. nel risultato di amministrazione al 1/1/ 2021	Risorse vincolate applicate al bilancio dell'esercizio 2021	Entrate vincolate accertate nell'esercizio 2021	Impegni eserc. 2021 finanziati da entrate vincolate accertate nell'esercizio o da quote vincolate del risultato di amministrazione	Fondo plur. vinc. al 31/12/2021 finanziato da entrate vincolate accertate nell'esercizio o da quote vincolate del risultato di amministrazione	Cancellazione di residui attivi vincolati o eliminazione del vincolo su quote del risultato di amministrazione (+) e cancellazione di residui passivi finanziati da risorse vincolate (-) (gestione dei residui);	Cancellazione nell'esercizio 2021 di impegni finanziati dal fondo pluriennale vincolato dopo l'approvazione del rendiconto dell'esercizio 2020 non reimpegnati nell'esercizio 2021	Risorse vincolate nel bilancio al 31/12/2021	Risorse vincolate nel risultato di amministrazione al 31/12/2021
				(a)	(b)	(c)	(d)	(e)	(f)	g)	(h)=(b)+(c)-(d)-(e)+(g)	(i)=(a) +(c) - (d)- (e)-(f)+(g)
32038	RIMBORSI,RECUPERI E RESTITUZIONI DI FONDI VINCOLATI - RISORSE CORRENTI	23189	FAMI 2014-2020 - PROGETTO SOFT - TRASFERIMENTO ALTRI SOGGETTI - QUOTA UE	6.540,00							0,00	6.540,00
32038	RIMBORSI,RECUPERI E RESTITUZIONI DI FONDI VINCOLATI - RISORSE CORRENTI	23190	FAMI 2014-2020 - PROGETTO SOFT - TRASFERIMENTI ALTRI SOGGETTI - QUOTA STATO	6.460,00							0,00	6.460,00
32038	RIMBORSI,RECUPERI E RESTITUZIONI DI FONDI VINCOLATI - RISORSE CORRENTI	33008	FONDO PER L'EDILIZIA RESIDENZIALE CONVENZIONATA AGEVOLATA FINANZIATO CON PROVENTI DERIVANTI DA REVOCA DI CONTRIBUTI ED ECONOMIE DI PROGRAMMA E DI GESTIONE (L.L. 25/80 - 457/78 - 179/92 - D.LGS. 112/98 E ART. 6 L. 21/2001) - FINANZIAMENTO STATALE	372.617,25	31.776,95	9.222,65					40.999,60	381.839,90
32038	RIMBORSI,RECUPERI E RESTITUZIONI DI FONDI VINCOLATI - RISORSE CORRENTI	33057	FINANZIAMENTO DI PROGETTI SPECIALI DI RECUPERO E INCREMENTO DEL PATRIMONIO DI EDILIZIA RESIDENZIALE PUBBLICA IN AREE AD ALTA CRITICITA' ABITATIVA DESTINATI AL RECUPERO DEGLI EDIFICI DANNEGGIATI A SEGUITO DEGLI EVENTI ALLUVIONALI DI AULLA	1.484,59							0,00	1.484,59
32038	RIMBORSI,RECUPERI E RESTITUZIONI DI FONDI VINCOLATI - RISORSE CORRENTI	33080	ADESIONE A FONDI IMMOBILIARI CHIUSI COSTITUITI PER LA REALIZZAZIONE DI INTERVENTI DI SOCIAL HOUSING	24.023,85	24.023,85			24.023,85			0,00	0,00
32038	RIMBORSI,RECUPERI E RESTITUZIONI DI FONDI VINCOLATI - RISORSE CORRENTI	34222	PROGETTO INTENSE - TRASFERIMENTI CORRENTI A PARTNERS ITALIANI - CONTROPARTITA NAZIONALE			44.851,01	0,00	0,00	0,00	0,00	44.851,01	44.851,01
32038	RIMBORSI,RECUPERI E RESTITUZIONI DI FONDI VINCOLATI - RISORSE CORRENTI	42106	TRASFERIMENTI ALLE AMMINISTRAZIONI PROVINCIALI PER IL FINANZIAMENTO DEGLI INTERVENTI RELATIVI AL RISPARMIO IDRICO ED AL RIUSO DELLA ACQUE REFLUE NONCHE' ALLE FINALITA' DI CUI ALLA L. 183/89 E SUCCESSIVE MODIFICHE (ART. 18 COMMA 3 L. 36/97).	8.626,39							0,00	8.626,39
32038	RIMBORSI,RECUPERI E RESTITUZIONI DI FONDI VINCOLATI - RISORSE CORRENTI	42345	ACCORDO AREA MERSE OSSERVATORIO AMBIENTALE LOCALE (DGRT 69/2009)	200.000,00							0,00	200.000,00
32038	RIMBORSI,RECUPERI E RESTITUZIONI DI FONDI VINCOLATI - RISORSE CORRENTI	42346	ACCORDO AREA MERSE ISTITUZIONE OSSERVATORIO AMBIENTALE LOCALE (DGRT 69/2009)	91.073,00							0,00	91.073,00
32038	RIMBORSI,RECUPERI E RESTITUZIONI DI FONDI VINCOLATI - RISORSE CORRENTI	42524	UTENZE ELETTRICHE DEGLI IMPIANTI DI CUI AGLI INTERVENTI DELL'ADDENDUM DELL'ACCORDO PROCEDIMENTALE ALTA VELOCITA' DEL 28.07.95 E S.S.M.M.I.I.			640,93					640,93	640,93
32038	RIMBORSI,RECUPERI E RESTITUZIONI DI FONDI VINCOLATI - RISORSE CORRENTI	51538	AZIONI PER L'IMPRENDITORIA FEMMINILE - GESTIONE CONTROLLI E ISPEZIONI ALLE IMPRESE FINANZIATE CON I BANDI DELLA L. 215/92 - SPESE CORRENTI - QUOTA STATO	2.000,00							0,00	2.000,00
32038	RIMBORSI,RECUPERI E RESTITUZIONI DI FONDI VINCOLATI - RISORSE CORRENTI	52355	FONDO DI SOLIDARIETA' NAZIONALE PER RISARCIMENTO DANNI IN AGRICOLTURA - CONTRIBUTO IN CONTO CAPITALE	196.563,99							0,00	196.563,99
32038	RIMBORSI,RECUPERI E RESTITUZIONI DI FONDI VINCOLATI - RISORSE CORRENTI	52470	FONDO DI SOLIDARIETA' PER EMERGENZE CLIMATICHE - D. LGS 102/2004	78.068,97							0,00	78.068,97

Cap. di entrata	Descr.	Capitolo di spesa correlato	Descr.	Risorse vinc. nel risultato di amministrazione al 1/1/ 2021	Risorse vincolate applicate al bilancio dell'esercizio 2021	Entrate vincolate accertate nell'esercizio 2021	Impegni eserc. 2021 finanziati da entrate vincolate accertate nell'esercizio o da quote vincolate del risultato di amministrazione	Fondo plur. vinc. al 31/12/2021 finanziato da entrate vincolate accertate nell'esercizio o da quote vincolate del risultato di amministrazione	Cancellazione di residui attivi vincolati o eliminazione del vincolo su quote del risultato di amministrazione (+) e cancellazione di residui passivi finanziati da risorse vincolate (-) (gestione dei residui);	Cancellazione nell'esercizio 2021 di impegni finanziati dal fondo pluriennale vincolato dopo l'approvazione del rendiconto dell'esercizio 2020 non reimpegnati nell'esercizio 2021	Risorse vincolate nel bilancio al 31/12/2021	Risorse vincolate nel risultato di amministrazione al 31/12/2021
				(a)	(b)	(c)	(d)	(e)	(f)	g)	(h)=(b)+(c)-(d)-(e)+(g)	(i)=(a) +(c) - (d)- (e)-(f)+(g)
32038	RIMBORSI,RECUPERI E RESTITUZIONI DI FONDI VINCOLATI - RISORSE CORRENTI	61015	FONDO REGIONALE PER L'OCCUPAZIONE DEI DISABILI.			88.490,91					88.490,91	88.490,91
32038	RIMBORSI,RECUPERI E RESTITUZIONI DI FONDI VINCOLATI - RISORSE CORRENTI	61049	OBBLIGO FORMATIVO - INIZIATIVE CON FINANZIAMENTO STATALE	1.766,90							0,00	1.766,90
32038	RIMBORSI,RECUPERI E RESTITUZIONI DI FONDI VINCOLATI - RISORSE CORRENTI	61055	L. 53/2000 - PROGETTI AZIENDALI/PLURIAZIENDALI DI FORMAZIONE DESTINATI AI LAVORATORI	173.728,69							0,00	173.728,69
32038	RIMBORSI,RECUPERI E RESTITUZIONI DI FONDI VINCOLATI - RISORSE CORRENTI	61057	L. 53/2000 PROGETTI DI FORMAZIONE DI LAVORATORI - D.M.LAVORO 167/2001 - D.I. 136/V/04 - D.I. 349/V/2004 - D.I 110/2007	63.278,22							0,00	63.278,22
32038	RIMBORSI,RECUPERI E RESTITUZIONI DI FONDI VINCOLATI - RISORSE CORRENTI	61217	INTERVENTI IN CONTO CAPITALE PER L'INFANZIA	861.819,68							0,00	861.819,68
32038	RIMBORSI,RECUPERI E RESTITUZIONI DI FONDI VINCOLATI - RISORSE CORRENTI	61442	CONTRIBUTI PER SPESE DI GESTIONE RELATIVE A SERVIZI EDUCATIVI PER LA PRIMA INFANZIA - TRASFERIMENTI ALTRI SOGGETTI	20.247,62							0,00	20.247,62
32038	RIMBORSI,RECUPERI E RESTITUZIONI DI FONDI VINCOLATI - RISORSE CORRENTI	61443	CONTRIBUTI PER SPESE DI GESTIONE RELATIVE A SERVIZI EDUCATIVI PER LA PRIMA INFANZIA - TRASFERIMENTI EE.LL.	4.903,68	4.903,68		4.903,68				0,00	0,00
32038	RIMBORSI,RECUPERI E RESTITUZIONI DI FONDI VINCOLATI - RISORSE CORRENTI	61474	INTERVENTI PER LA FORMAZIONE CONTINUA ALLE IMPRESE (DD 40/CONT./V/2007) - FINANZIAMENTO STATALE	250.120,80							0,00	250.120,80
32038	RIMBORSI,RECUPERI E RESTITUZIONI DI FONDI VINCOLATI - RISORSE CORRENTI	61501	INTERVENTI STRAORDINARI DI FORMAZIONE AI SENSI DELL'ART. 11 COMMA 7 DEL DLDS 81/2008 IN MATERIA DI SALUTE E SICUREZZA SUI LUOGHI DI LAVORO	1.591,93							0,00	1.591,93
32038	RIMBORSI,RECUPERI E RESTITUZIONI DI FONDI VINCOLATI - RISORSE CORRENTI	61523	INTERVENTI DI FINANZIAMENTO RELATIVO ALLA GESTIONE DEGLI ASILI NIDO E MICRONIDI NEI LUOGHI DI LAVORO. FINANZIAMENTO STATALE	411.147,75							0,00	411.147,75
32038	RIMBORSI,RECUPERI E RESTITUZIONI DI FONDI VINCOLATI - RISORSE CORRENTI	61564	L. 236-93 INTERVENTI URGENTI A SOSTEGNO DELL'OCCUPAZIONE - FINANZIAMENTO STATALE	959.428,76							0,00	959.428,76
32038	RIMBORSI,RECUPERI E RESTITUZIONI DI FONDI VINCOLATI - RISORSE CORRENTI	61575	AZIONE DI SISTEMA WELFARE TO WORK PER LE POLITICHE DI RE-IMPIEGO	66.976,24							0,00	66.976,24
32038	RIMBORSI,RECUPERI E RESTITUZIONI DI FONDI VINCOLATI - RISORSE CORRENTI	61585	INTERVENTI PER FAVORIRE LA CONCILIAZIONE DEI TEMPI DI VITA E DI LAVORO - FINANZIAMENTO STATALE	51.000,00		27.291,30					27.291,30	78.291,30
32038	RIMBORSI,RECUPERI E RESTITUZIONI DI FONDI VINCOLATI - RISORSE CORRENTI	61616	FONDO PER LE POLITICHE DELLA FAMIGLIA A FAVORE DEI SERVIZI SOCIO-EDUCATIVI PER LA PRIMA INFANZIA	220.771,38	220.771,38		220.771,38				0,00	0,00
32038	RIMBORSI,RECUPERI E RESTITUZIONI DI FONDI VINCOLATI - RISORSE CORRENTI	61622	ATTIVITA' DI FORMAZIONE NELL'ESERCIZIO DELL'APPRENDISTATO - D.LGS 67/2011 TESTO UNICO APPRENDISTATO.	2.689.146,53							0,00	2.689.146,53
32038	RIMBORSI,RECUPERI E RESTITUZIONI DI FONDI VINCOLATI - RISORSE CORRENTI	61740	PROGRAMMA GARANZIA GIOVANI - MISURA 5 TIROCINI EXTRACURRICOLARE - TRASFERIMENTI CORRENTI AD ALTRI SOGGETTI - COFINANZIAMENTO UE	675,00							0,00	675,00

Cap. di entrata	Descr.	Capitolo di spesa correlato	Descr.	Risorse vinc. nel risultato di amministrazione al 1/1/ 2021	Risorse vincolate applicate al bilancio dell'esercizio 2021	Entrate vincolate accertate nell'esercizio 2021	Impegni eserc. 2021 finanziati da entrate vincolate accertate nell'esercizio o da quote vincolate del risultato di amministrazione	Fondo plur. vinc. al 31/12/2021 finanziato da entrate vincolate accertate nell'esercizio o da quote vincolate del risultato di amministrazione	Cancellazione di residui attivi vincolati o eliminazione del vincolo su quote del risultato di amministrazione (+) e cancellazione di residui passivi finanziati da risorse vincolate (-) (gestione dei residui);	Cancellazione nell'esercizio 2021 di impegni finanziati dal fondo pluriennale vincolato dopo l'approvazione del rendiconto dell'esercizio 2020 non reimpegnati nell'esercizio 2021	Risorse vincolate nel bilancio al 31/12/2021	Risorse vincolate nel risultato di amministrazione al 31/12/2021
				(a)	(b)	(c)	(d)	(e)	(f)	g)	(h)=(b)+(c)-(d)-(e)+(g)	(i)=(a) +(c) - (d)- (e)-(f)+(g)
32038	RIMBORSI,RECUPERI E RESTITUZIONI DI FONDI VINCOLATI - RISORSE CORRENTI	61755	PROGRAMMA GARANZIA GIOVANI MISURA 5 TIROCINI EXTRACURRICULARE - TRASFERIMENTI CORRENTI AD ALTRI SOGGETTI - COFINANZIAMENTO STATALE	225,00							0,00	225,00
32038	RIMBORSI,RECUPERI E RESTITUZIONI DI FONDI VINCOLATI - RISORSE CORRENTI	61812	L. 236/93 INTERVENTI INDIVIDUALI A SOSTEGNO DELL'OCCUPAZIONE	21.583,31							0,00	21.583,31
32038	RIMBORSI,RECUPERI E RESTITUZIONI DI FONDI VINCOLATI - RISORSE CORRENTI	61835	POR FSE 2014/2020 - ASSE A - TRASFERIMENTI A IMPRESE - QUOTA UE - SETTORE LAVORO	3.000,00							0,00	3.000,00
32038	RIMBORSI,RECUPERI E RESTITUZIONI DI FONDI VINCOLATI - RISORSE CORRENTI	61836	POR FSE 2014/2020 - ASSE A - TRASFERIMENTI A IMPRESE - QUOTA STATO - SETTORE LAVORO	2.059,80							0,00	2.059,80
32038	RIMBORSI,RECUPERI E RESTITUZIONI DI FONDI VINCOLATI - RISORSE CORRENTI	61837	POR FSE 2014/2020 - ASSE A - TRASFERIMENTI A IMPRESE - QUOTA REGIONE TRAMITE RECUPERO	940,20							0,00	940,20
32038	RIMBORSI,RECUPERI E RESTITUZIONI DI FONDI VINCOLATI - RISORSE CORRENTI	61972	ANTICIPAZIONE RISORSE UE E STATO- SETTORE LAVORO			4.655,11					4.655,11	193.863,28
32038	RIMBORSI,RECUPERI E RESTITUZIONI DI FONDI VINCOLATI - RISORSE CORRENTI	62078	INTERVENTI FORMATIVI IN MATERIA DI DIRITTO - DOVERE - FINANZIAMENTO STATALE	189.208,17							0,00	44.400,56
32038	RIMBORSI,RECUPERI E RESTITUZIONI DI FONDI VINCOLATI - RISORSE CORRENTI	62078	INTERVENTI FORMATIVI IN MATERIA DI DIRITTO - DOVERE - FINANZIAMENTO STATALE	44.400,56							0,00	44.400,56
32038	RIMBORSI,RECUPERI E RESTITUZIONI DI FONDI VINCOLATI - RISORSE CORRENTI	62224	TRASFERIMENTI A IMPRESE D.LGS 67/2011 TESTO UNICO	747.461,53							0,00	747.461,53
32038	RIMBORSI,RECUPERI E RESTITUZIONI DI FONDI VINCOLATI - RISORSE CORRENTI	62224	APPRENDISTATO - AZIONI DI SISTEMA - TRASFERIMENTI AD AMMINISTRAZIONI CENTRALI	747.461,53							0,00	747.461,53
32038	RIMBORSI,RECUPERI E RESTITUZIONI DI FONDI VINCOLATI - RISORSE CORRENTI	85025	FONDO NAZIONALE PER L'OCCUPAZIONE DEI DISABILI (LEGGE 12.03.1999 N. 68 - ART. 13 COMMA 4) - FINANZIAMENTO STATALE	237.487,24							0,00	237.487,24
32038	RIMBORSI,RECUPERI E RESTITUZIONI DI FONDI VINCOLATI - RISORSE CORRENTI	85988	RISORSE DEL FONDO REGIONALE PER L'OCCUPAZIONE DEI DISABILI DA TRASFERIRE ALL'AGENZIA REGIONALE TOSCANA PER L'IMPIEGO PER LO SVOLGIMENTO DELLE FUNZIONI DI CUI ALLA LETT. O) DELL'ART. 21 QUATER DELLA L.R. 32/2002	258.062,90							0,00	258.062,90
32051	AZIONI PER L'IMPRENDITORIA FEMMINILE - AIUTI ALLE IMPRESE (EX L. 215/92)- RIMBORSO DELLE ECONOMIE E DEI RECUPERI DA PARTE DEI SOGGETTI ATTUATORI O DELLE STESSE IMPRESE RELATIVI AI CONTRIBUTI FINANZIATI CON I BANDI DELLA L. 215/92	51300	AZIONI PER L'IMPRENDITORIA FEMM.LE - AIUTI ALLE IMPRESE (EX L. 215/92) ECONOMIE E RECUPERI A SEGUITO DEI CONTRIBUTI DESTINATI ALLE IMPRESE FINANZIATE CON I BANDI DELLA L. 215/92 DA RESTITUIRE ALLO STATO AI SENSI DEL DPR. 314/00 ART. 16 E ART. 20	1.155.912,01							0,00	1.155.912,01
32051	AZIONI PER L'IMPRENDITORIA FEMMINILE - AIUTI ALLE IMPRESE (EX L. 215/92)- RIMBORSO DELLE ECONOMIE E DEI RECUPERI DA PARTE DEI SOGGETTI ATTUATORI O DELLE STESSE IMPRESE RELATIVI AI CONTRIBUTI FINANZIATI CON I BANDI DELLA L. 215/92	74006	FONDO PER IL PAGAMENTO DI RESIDUI PERENTI RELATIVI A SPESE DI INVESTIMENTO FINANZIATE CON RISORSE DELLO STATO	1.927.551,61							0,00	1.927.551,61

Cap. di entrata	Descr.	Capitolo di spesa correlato	Descr.	Risorse vinc. nel risultato di amministrazione al 1/1/ 2021	Risorse vincolate applicate al bilancio dell'esercizio 2021	Entrate vincolate accertate nell'esercizio 2021	Impegni eserc. 2021 finanziati da entrate vincolate accertate nell'esercizio o da quote vincolate del risultato di amministrazione	Fondo plur. vinc. al 31/12/2021 finanziato da entrate vincolate accertate nell'esercizio o da quote vincolate del risultato di amministrazione	Cancellazione di residui attivi vincolati o eliminazione del vincolo su quote del risultato di amministrazione (+) e cancellazione di residui passivi finanziati da risorse vincolate (-) (gestione dei residui);	Cancellazione nell'esercizio 2021 di impegni finanziati dal fondo pluriennale vincolato dopo l'approvazione del rendiconto dell'esercizio 2020 non reimpegnati nell'esercizio 2021	Risorse vincolate nel bilancio al 31/12/2021	Risorse vincolate nel risultato di amministrazione al 31/12/2021
				(a)	(b)	(c)	(d)	(e)	(f)	g)	(h)=(b)+(c)-(d)-(e)+(g)	(i)=(a) +(c) - (d)- (e)-(f)+(g)
32056	AZIONI PER L'IMPRENDITORIA FEMMINILE - AIUTI ALLE IMPRESE (EX L. 215/92)INTERESSI DERIVANTI DAI RECUPERI ALLE IMPRESE A SEGUITO DEI CONTRIBUTI DI CUI AI BANDI DELLA L. 215/92 RESTITUITI DAI SOGGETTI ATTUATORI O DALLE STESSE IMPRESE	51338	AZIONI PER L'IMPRENDITORIA FEMMINILE- AIUTI ALLE IMPRESE (EX L.215/92) INTERESSI DERIVANTI DAI RECUPERI ALLE IMPRESE A SEGUITO DEI CONTRIBUTI DI CUI AI BANDI DELLA L. 215/92 DA RESTITUIRE ALLO STATO AI SENSI DEL DPR 314/00 ART. 20	409.044,86							0,00	409.044,86
32081	RECUPERI E RIMBORSI DERIVANTI DA ECONOMIE SU SOMME A DESTINAZIONE VINCOLATA RELATIVE A QUOTE DI COFINANZIAMENTO DEL POR OB. CRO FSE 2007-2013	74371	ACCANTONAMENTI PER RECUPERI E RIMBORSI DERIVANTI DA ECONOMIE SU SOMME A DESTINAZIONE VINCOLATA - SPESE CORRENTI	6.000,00							0,00	6.000,00
32089	RECUPERI E RIMBORSI DERIVANTI DA ECONOMIE SU SOMME A DESTINAZIONE VINCOLATA RELATIVE AL PAR FAS 2007/2013	74059	UTILIZZO RECUPERI E RIMBORSI DERIVANTI DA ECONOMIE SU SOMME A DESTINAZIONE VINCOLATA RELATIVE A FONDI PAR FAS 2007/2013 (DELIBERA CIPE 166/07)	2.096,47							0,00	2.096,47
32090	L.R. 36/95 E S.M.I. PROGRAMMI SVILUPPO ARTIGIANATO. RIENTRI DA REVOCHE E RECUPERI RELATIVI A AIUTI RIMBORSABILI CONCESSI ALLE IMPRESE SU FONDI COSTITUITI PRESSO L'ORGANISMO INTERMEDIO ARTIGIANCREDITO TOSCANO	51578	L.R. 36/95 E S.M.I. PROGRAMMI SVILUPPO ARTIGIANATO. RIASSEGNAZIONE RIENTRI DA REVOCHE AIUTI RIMBORSABILI CONCESSI ALLE IMPRESE E RELATIVI A FONDI COSTITUITI PRESSO L'ORGANISMO INTERMEDIO ARTIGIANCREDITO TOSCANO	924.930,06							0,00	924.930,06
32109	ENTRATE CORRENTI PER RIENTRI, RECUPERI, REVOCHE E RESTITUZIONI (DI RISORSE VINCOLATE) DEL FONDO UNICO DELLE IMPRESE	51645	INTERVENTI FINANZIATI CON RIENTRI, RECUPERI, REVOCHE E RESTITUZIONI RELATIVI AL FONDO UNICO DELLE IMPRESE - SPESE CORRENTI	743.697,23							0,00	743.697,23
32109	ENTRATE CORRENTI PER RIENTRI, RECUPERI, REVOCHE E RESTITUZIONI (DI RISORSE VINCOLATE) DEL FONDO UNICO DELLE IMPRESE	51646	INTERVENTI FINANZIATI CON RIENTRI, RECUPERI, REVOCHE E RESTITUZIONI RELATIVI AL FONDO UNICO DELLE IMPRESE - SPESE DI INVESTIMENTO	14.893.550,37	71.296,37		71.296,37		358.370,08		0,00	14.463.883,92
32109	ENTRATE CORRENTI PER RIENTRI, RECUPERI, REVOCHE E RESTITUZIONI (DI RISORSE VINCOLATE) DEL FONDO UNICO DELLE IMPRESE	51932	RECUPERI E RIMBORSI DERIVANTI DA RESTITUZIONI DI DISPONIBILITA' DI FONDI GESTITI DA ORGANISMI INTERMEDI - MICROCREDITO, INDUSTRIA E ARTIGIANATO	3.481.301,71							0,00	3.481.301,71
32109	ENTRATE CORRENTI PER RIENTRI, RECUPERI, REVOCHE E RESTITUZIONI (DI RISORSE VINCOLATE) DEL FONDO UNICO DELLE IMPRESE	52738	ADESIONE ORGANISMI ASSOCIATIVI ART. 4 L.R. 20/2008 PER LA DIREZIONE ATTIVITA' PRODUTTIVE	69.650,00	69.650,00	68.650,00	68.650,00				69.650,00	69.650,00
32109	ENTRATE CORRENTI PER RIENTRI, RECUPERI, REVOCHE E RESTITUZIONI (DI RISORSE VINCOLATE) DEL FONDO UNICO DELLE IMPRESE	52780	SPESE DI GESTIONE DEGLI INTERVENTI DI PROGRAMMAZIONE REGIONALE	1.401.005,27		417.185,18				14.853,41	432.038,59	1.833.043,86
32109	ENTRATE CORRENTI PER RIENTRI, RECUPERI, REVOCHE E RESTITUZIONI (DI RISORSE VINCOLATE) DEL FONDO UNICO DELLE IMPRESE	52918	ATTIVITA' COLLABORATIVE PER LA PROMOZIONE DELL'INNOVAZIONE DEL TRASFERIMENTO TECNOLOGICO	0,00		400.000,00	160.000,00	160.000,00			80.000,00	80.000,00
32109	ENTRATE CORRENTI PER RIENTRI, RECUPERI, REVOCHE E RESTITUZIONI (DI RISORSE VINCOLATE) DEL FONDO UNICO DELLE IMPRESE	52920	SPESE DI ASSISTENZA TECNICA PER LE ATTIVITA' PRODUTTIVE	6.377,00		186.219,99					186.219,99	192.596,99

Cap. di entrata	Descr.	Capitolo di spesa correlato	Descr.	Risorse vinc. nel risultato di amministrazione al 1/1/ 2021	Risorse vincolate applicate al bilancio dell'esercizio 2021	Entrate vincolate accertate nell'esercizio 2021	Impegni eserc. 2021 finanziati da entrate vincolate accertate nell'esercizio o da quote vincolate del risultato di amministrazione	Fondo plur. vinc. al 31/12/2021 finanziato da entrate vincolate accertate nell'esercizio o da quote vincolate del risultato di amministrazione	Cancellazione di residui attivi vincolati o eliminazione del vincolo su quote del risultato di amministrazione (+) e cancellazione di residui passivi finanziati da risorse vincolate (-) (gestione dei residui);	Cancellazione nell'esercizio 2021 di impegni finanziati dal fondo pluriennale vincolato dopo l'approvazione del rendiconto dell'esercizio 2020 non reimpegnati nell'esercizio 2021	Risorse vincolate nel bilancio al 31/12/2021	Risorse vincolate nel risultato di amministrazione al 31/12/2021
				(a)	(b)	(c)	(d)	(e)	(f)	(g)	(h)=(b)+(c)-(d)-(e)+(g)	(i)=(a) +(c) - (d)- (e)-(f)+(g)
32109	ENTRATE CORRENTI PER RIENTRI, RECUPERI, REVOCHE E RESTITUZIONI (DI RISORSE VINCOLATE) DEL FONDO UNICO DELLE IMPRESE	52921	SOSTEGNO ALLE PMI CON IMPIANTI DI RISALITA IN AREE SCIABILI	802.114,60	730.799,50		730.799,50		3.593,05		0,00	67.722,05
32109	ENTRATE CORRENTI PER RIENTRI, RECUPERI, REVOCHE E RESTITUZIONI (DI RISORSE VINCOLATE) DEL FONDO UNICO DELLE IMPRESE	52923	INTERVENTI INNOVAZIONE TECNOLOGICA SUL PORTALE REGIONALE TOSCANO DEL TURISMO - TRASFERIMENTI CORRENTI AD ENTI PRIVATI SENZA FINI DI LUCRO	2.250.000,00	2.250.000,00		600.000,00	150.000,00			1.500.000,00	1.500.000,00
32109	ENTRATE CORRENTI PER RIENTRI, RECUPERI, REVOCHE E RESTITUZIONI (DI RISORSE VINCOLATE) DEL FONDO UNICO DELLE IMPRESE	53319	L.R. 73/2005 - CONTRIBUTI A COOPERATIVE DI COMUNITA' - SPESE CORRENTI			6.000,00		6.000,00			0,00	0,00
32109	ENTRATE CORRENTI PER RIENTRI, RECUPERI, REVOCHE E RESTITUZIONI (DI RISORSE VINCOLATE) DEL FONDO UNICO DELLE IMPRESE	53320	L.R. 73/2005 - CONTRIBUTI A COOPERATIVE DI COMUNITA' - SPESE IN CONTO CAPITALE			45.812,00		43.700,00			2.112,00	2.112,00
32109	ENTRATE CORRENTI PER RIENTRI, RECUPERI, REVOCHE E RESTITUZIONI (DI RISORSE VINCOLATE) DEL FONDO UNICO DELLE IMPRESE	53348	CONTRIBUTI PER LA QUALIFICAZIONE DEI CAMMINI DI TOSCANA E DEGLI ITINERARI ETRUSCHI	237.838,71	237.838,71		237.838,71				0,00	0,00
32109	ENTRATE CORRENTI PER RIENTRI, RECUPERI, REVOCHE E RESTITUZIONI (DI RISORSE VINCOLATE) DEL FONDO UNICO DELLE IMPRESE	53349	CONTRIBUTO STRAORDINARIO AL CENTRO SPERIMENTALE DEL MOBILE	150.000,00	150.000,00		150.000,00				0,00	0,00
32110	ENTRATE CORRENTI RELATIVE A RIENTRI, RECUPERI E REVOCHE DEL FONDO UNICO IMPRESE DA DESTINARE A INTERVENTI PER PICCOLI PRESTITI DI EMERGENZA.	51643	SPESE DI GESTIONE PER STRUMENTI DI INGEGNERIA FINANZIARIA RELATIVI A INVESTIMENTI PMI IN MATERIA DI INDUSTRIA, ARTIGIANATO E COOPERAZIONE	50.944,42							0,00	50.944,42
32110	ENTRATE CORRENTI RELATIVE A RIENTRI, RECUPERI E REVOCHE DEL FONDO UNICO IMPRESE DA DESTINARE A INTERVENTI PER PICCOLI PRESTITI DI EMERGENZA.	52701	SPESE DI GESTIONE PER STRUMENTI DI INGEGNERIA FINANZIARIA RELATIVI A INVESTIMENTI PMI IN MATERIA DI INDUSTRIA, ARTIGIANATO E COOPERAZIONE - RIENTRI PRESTITI EMERGENZA	21.238,96		1.000.000,00	926.924,25	73.075,75			0,00	21.238,96
32112	INTERESSI ATTIVI MATURATI SUI FONDI COSTITUITI PRESSO GLI ORGANISMI INTERMEDI PER LA GESTIONE DELLE MISURE/AZIONI DI FONDI STRUTTURALI (POR CREO FESR 2007/2013, DOCUP OB. 2 2000/2006) RELATIVI AL FONDO UNICO PER LE IMPRESE	14368	SPESE RELATIVE AI SERVIZI FINANZIARI PER LA GESTIONE DEI C/C BANCARI PRESSO GLI ORGANISMI INTERMEDI	3.274,39					-1.147,62		0,00	4.422,01
32112	INTERESSI ATTIVI MATURATI SUI FONDI COSTITUITI PRESSO GLI ORGANISMI INTERMEDI PER LA GESTIONE DELLE MISURE/AZIONI DI FONDI STRUTTURALI (POR CREO FESR 2007/2013, DOCUP OB. 2 2000/2006) RELATIVI AL FONDO UNICO PER LE IMPRESE	51646	INTERVENTI FINANZIATI CON RIENTRI, RECUPERI, REVOCHE E RESTITUZIONI RELATIVI AL FONDO UNICO DELLE IMPRESE - SPESE DI INVESTIMENTO	20.191,40	20.191,40		20.191,40				0,00	0,00

Cap. di entrata	Descr.	Capitolo di spesa correlato	Descr.	Risorse vinc. nel risultato di amministrazione al 1/1/ 2021	Risorse vincolate applicate al bilancio dell'esercizio 2021	Entrate vincolate accertate nell'esercizio 2021	Impegni eserc. 2021 finanziati da entrate vincolate accertate nell'esercizio o da quote vincolate del risultato di amministrazione	Fondo plur. vinc. al 31/12/2021 finanziato da entrate vincolate accertate nell'esercizio o da quote vincolate del risultato di amministrazione	Cancellazione di residui attivi vincolati o eliminazione del vincolo su quote del risultato di amministrazione (+) e cancellazione di residui passivi finanziati da risorse vincolate (-) (gestione dei residui);	Cancellazione nell'esercizio 2021 di impegni finanziati dal fondo pluriennale vincolato dopo l'approvazione del rendiconto dell'esercizio 2020 non reimpegnati nell'esercizio 2021	Risorse vincolate nel bilancio al 31/12/2021	Risorse vincolate nel risultato di amministrazione al 31/12/2021
				(a)	(b)	(c)	(d)	(e)	(f)	g)	(h)=(b)+(c)-(d)-(e)+(g)	(i)=(a) +(c) - (d)- (e)-(f)+(g)
32119	INTROITO PROVENTI DAL RECUPERO PREVISTO DALLA SENTENZA DELLA CORTE DEI CONTI N. 301/2013 DA UTILIZZARE PER LE ATTIVITA' DERIVANTI DALLA GESTIONE DEL COMMISSARIATO DELEGATO AL RISANAMENTO AMBIENTALE DELLA LAGUNA DI ORBETELLO.	43240	ATTIVITA' DI RICERCA PER LA MITIGAZIONE DEI PROCESSI EUTROFICI NELLA LAGUNA DI ORBETELLO	390.000,00	390.000,00		60.000,00	240.000,00			90.000,00	90.000,00
32119	INTROITO PROVENTI DAL RECUPERO PREVISTO DALLA SENTENZA DELLA CORTE DEI CONTI N. 301/2013 DA UTILIZZARE PER LE ATTIVITA' DERIVANTI DALLA GESTIONE DEL COMMISSARIATO DELEGATO AL RISANAMENTO AMBIENTALE DELLA LAGUNA DI ORBETELLO.	85595	FONDI DERIVANTI DA RECUPERO AI SENSI DELLA SENTENZA CORTE DEI CONTI N. 301/2013 DA DESTINARE ALLE ATTIVITA' DELLA GESTIONE DEL COMMISSARIO DELEGATO AL RISANAMENTO AMBIENTALE DELLA LAGUNA DI ORBETELLO.	291.974,66							0,00	291.974,66
32121	INTROITO RECUPERI DISPOSTI SU SOMME CORRISPOSTE A VALERE DELLE RISORSE DI CUI ALLE OPCM 3850/2010 E 3974/2011	74081	RESTITUZIONE ALLE GESTIONI POST COMMISSARIALI DEGLI INTROITI RECUPERATI SU SOMME CORRISPOSTE IN RELAZIONE ALLE OPCM 3850/2010 (OCDPC 84/2013) E 3974/2011 (OCDPC 45/2013)	2.743.115,69	638.625,26		4.481,42				634.143,84	2.738.634,27
32123	PROVENTI DERIVANTI DALLA MOBILITA' VENATORIA (L.R. 3/1994 ART. 13 TER)	55068	INTERVENTI PER LA GESTIONE FAUNISTICA DEL TERRITORIO	77.270,82							0,00	77.270,82
32134	RIMBORSI , RECUPERI E RESTITUZIONI DI FONDI VINCOLATI - CONTO CAPITALE DA IMPRESE	33015	FONDI PER L'EDILIZIA RESIDENZIALE CONVENZIONATA AGEVOLATA PROGRAMMAZIONE 92-95 - PROGRAMMI INTEGRATI DI INTERVENTO			738.118,62					738.118,62	738.118,62
32134	RIMBORSI , RECUPERI E RESTITUZIONI DI FONDI VINCOLATI - CONTO CAPITALE DA IMPRESE	33030	PROGRAMMA REGIONALE DI EDILIZIA RESIDENZIALE PUBBLICA 2003-2005 - FONDI PER LA REALIZZAZIONE DI INTERVENTI FINALIZZATI ALL'INCREMENTO E ALLA DIVERSIFICAZIONE DELL'OFFERTA DI ABITAZIONI IN LOCAZIONE DESTINATI AD IMPRESE, COOPERATIVE E SOCIETA' DI GESTIONE.	123.625,88							0,00	123.625,88
32134	RIMBORSI , RECUPERI E RESTITUZIONI DI FONDI VINCOLATI - CONTO CAPITALE DA IMPRESE	33043	MISURE STRAORDINARIE URGENTI E SPERIMENTALI INTEGRATIVE DELLE AZIONI PREVISTE DAL PROGRAMMA DI EDILIZIA RESIDENZIALE PUBBLICA 2003/2005 - FONDI PER L'ATTUAZIONE DELLA MISURA B 'SVILUPPO E QUALIFICAZIONE DELL'EDILIZIA RESIDENZIALE PUBBLICA IN LOCAZIONE A CANONE SOCIALE'	323.059,91	323.059,91		323.059,91				0,00	0,00
32134	RIMBORSI , RECUPERI E RESTITUZIONI DI FONDI VINCOLATI - CONTO CAPITALE DA IMPRESE	33069	L. 23.5.2014 N. 80 ART. 4 - PROGRAMMA DI RECUPERO E RAZIONALIZZAZIONE DEGLI IMMOBILI E DEGLI ALLOGGI DI EDILIZIA RESIDENZIALE PUBBLICA - FONDI PER LA REALIZZAZIONE DEGLI INTERVENTI DI CUI ALL'ART. 2 COMMA 1 DEL DECRETO INTERMINISTRIALE 16.3.2015 LINEA A			100.873,68	100.873,68				0,00	0,00
32134	RIMBORSI , RECUPERI E RESTITUZIONI DI FONDI VINCOLATI - CONTO CAPITALE DA IMPRESE	33073	FONDO PER L'ACQUISTO DI COMPLESSI IMMOBILIARI DA DESTINARE AD ALLOGGI DI EDILIZIA RESIDENZIALE PUBBLICA	43.947,62	43.947,62			43.947,62			0,00	0,00

Cap. di entrata	Descr.	Capitolo di spesa correlato	Descr.	Risorse vinc. nel risultato di amministrazione al 1/1/ 2021	Risorse vincolate applicate al bilancio dell'esercizio 2021	Entrate vincolate accertate nell'esercizio 2021	Impegni eserc. 2021 finanziati da entrate vincolate accertate nell'esercizio o da quote vincolate del risultato di amministrazione	Fondo plur. vinc. al 31/12/2021 finanziato da entrate vincolate accertate nel risultato di amministrazione	Cancellazione di residui attivi vincolati o eliminazione del vincolo su quote del risultato di amministrazione (+) e cancellazione di residui passivi finanziati da risorse vincolate (-) (gestione dei residui);	Cancellazione nell'esercizio 2021 di impegni finanziati dal fondo pluriennale vincolato dopo l'approvazione del rendiconto dell'esercizio 2020 non reimpegnati nell'esercizio 2021	Risorse vincolate nel bilancio al 31/12/2021	Risorse vincolate nel risultato di amministrazione al 31/12/2021
				(a)	(b)	(c)	(d)	(e)	(f)	g)	(h)=(b)+(c)-(d)-(e)+(g)	(i)=(a) +(c) -(d)-(e)-(f)+(g)
32134	RIMBORSI , RECUPERI E RESTITUZIONI DI FONDI VINCOLATI - CONTO CAPITALE DA IMPRESE	33080	ADESIONE A FONDI IMMOBILIARI CHIUSI COSTITUITI PER LA REALIZZAZIONE DI INTERVENTI DI SOCIAL HOUSING	110.926,19	110.926,19			110.926,19			0,00	0,00
32134	RIMBORSI , RECUPERI E RESTITUZIONI DI FONDI VINCOLATI - CONTO CAPITALE DA IMPRESE	42291	SPESE PER LA REALIZZAZIONE DEGLI INTERVENTI DI VALORIZZAZIONE AMBIENTALE PREVISTI DALL'ADDENDUM - INTERVENTO RILANCI DA GALLERIA	10.625,41							0,00	10.625,41
32134	RIMBORSI , RECUPERI E RESTITUZIONI DI FONDI VINCOLATI - CONTO CAPITALE DA IMPRESE	61698	FAR FONDO AGEVOLAZIONI ALLA RICERCA - SPESE DI INVESTIMENTO			211.614,70					211.614,70	211.614,70
32134	RIMBORSI , RECUPERI E RESTITUZIONI DI FONDI VINCOLATI - CONTO CAPITALE DA IMPRESE	62195	FAR FONDO AGEVOLAZIONI ALLA RICERCA - CREDITO AGEVOLATO			56.284,73					56.284,73	56.284,73
32134	RIMBORSI , RECUPERI E RESTITUZIONI DI FONDI VINCOLATI - CONTO CAPITALE DA IMPRESE	62232	EVENTO ALLUVIONALE LUNIGIANA 2011 - PROGETTAZIONE E REALIZZAZIONE SCUOLE LOTTO 1	59.598,67							0,00	59.598,67
32136	RIMBORSI, RECUPERI E RESTITUZIONI DI FONDI VINCOLATI - CONTO CAPIATALE AMMINISTRAZIONI LOCALI	11093	COMPLETAMENTO INTERVENTI CONSEGUENTI AGLI EVENTI CALAMITOSI GIUGNO 1996.	58.019,80							0,00	58.019,80
32136	RIMBORSI, RECUPERI E RESTITUZIONI DI FONDI VINCOLATI - CONTO CAPIATALE AMMINISTRAZIONI LOCALI	11114	SPESE DI INVESTIMENTO IN EMERGENZA. FONDI STATALI	15.422,52							0,00	15.422,52
32136	RIMBORSI, RECUPERI E RESTITUZIONI DI FONDI VINCOLATI - CONTO CAPIATALE AMMINISTRAZIONI LOCALI	11295	SPESE PER INTERVENTI STRUTTURALI DI RIDUZIONE DEL RISCHIO SISMICO - ART. 11 D.L. 39/2009			72.537,85					72.537,85	72.537,85
32136	RIMBORSI, RECUPERI E RESTITUZIONI DI FONDI VINCOLATI - CONTO CAPIATALE AMMINISTRAZIONI LOCALI	11401	SPESE PER INTERVENTI STRUTTURALI DI RIDUZIONE DEL RISCHIO SISMICO SU EDIFICI PRIVATI. ART 11 D.L.39/09. TRASFERIMENTI AI COMUNI	127.275,00		140.067,50					140.067,50	267.342,50
32136	RIMBORSI, RECUPERI E RESTITUZIONI DI FONDI VINCOLATI - CONTO CAPIATALE AMMINISTRAZIONI LOCALI	31247	ACCORDO DI PROGRAMMA QUADRO PER LE INFRASTRUTTURE DI TRASPORTO. DEL. CIPE 19/04. SGC FIPILI - INTERVENTI DI ADEGUAMENTO E MESSA IN SICUREZZA LOTTO 3 DAL KM 22,78 AL KM 29,900.	51.819,24							0,00	51.819,24
32136	RIMBORSI, RECUPERI E RESTITUZIONI DI FONDI VINCOLATI - CONTO CAPIATALE AMMINISTRAZIONI LOCALI	33073	FONDO PER L'ACQUISTO DI COMPLESSI IMMOBILIARI DA DESTINARE AD ALLOGGI DI EDILIZIA RESIDENZIALE PUBBLICA	201.896,62	201.896,62			201.896,62			0,00	0,00
32136	RIMBORSI, RECUPERI E RESTITUZIONI DI FONDI VINCOLATI - CONTO CAPIATALE AMMINISTRAZIONI LOCALI	42300	ACCORDO DI PROGRAMMA PER LA TUTELA DELLE RISORSE IDRICHE DEL LAGO DI MASSACIUCCOLI DEL 28 GENNAIO 2006			138.681,82					138.681,82	138.681,82
32136	RIMBORSI, RECUPERI E RESTITUZIONI DI FONDI VINCOLATI - CONTO CAPIATALE AMMINISTRAZIONI LOCALI	42855	PROGETTO SL201 ECON "COMPLETAMENTO LAVORI DI MESSA IN SICUREZZA DEL TORRENTE PARMIGNOLA E ZONE CONTERMINI - PROLUNGAMENTO RACCORDI ARGINALI" ECONOMIE DERIVANTI DA ASSEGNAZIONI DELIBERE CIPE 84/2000, 138/2000 E 36/2002. DGR 1020 DEL 2019.			81.468,55		75.948,43			5.520,12	5.520,12
32136	RIMBORSI, RECUPERI E RESTITUZIONI DI FONDI VINCOLATI - CONTO CAPIATALE AMMINISTRAZIONI LOCALI	51070	FONDO NAZIONALE PER LA MONTAGNA	0,00		207.641,70					207.641,70	207.641,70

Cap. di entrata	Descr.	Capitolo di spesa correlato	Descr.	Risorse vinc. nel risultato di amministrazione al 1/1/ 2021	Risorse vincolate applicate al bilancio dell'esercizio 2021	Entrate vincolate accertate nell'esercizio 2021	Impegni eserc. 2021 finanziati da entrate vincolate accertate nell'esercizio o da quote vincolate del risultato di amministrazione	Fondo plur. vinc. al 31/12/2021 finanziato da entrate vincolate accertate nell'esercizio o da quote vincolate del risultato di amministrazione	Cancellazione di residui attivi vincolati o eliminazione del vincolo su quote del risultato di amministrazione (+) e cancellazione di residui passivi finanziati da risorse vincolate (-) (gestione dei residui);	Cancellazione nell'esercizio 2021 di impegni finanziati dal fondo pluriennale vincolato dopo l'approvazione del rendiconto dell'esercizio 2020 non reimpegnati nell'esercizio 2021	Risorse vincolate nel bilancio al 31/12/2021	Risorse vincolate nel risultato di amministrazione al 31/12/2021
				(a)	(b)	(c)	(d)	(e)	(f)	g)	(h)=(b)+(c)-(d)-(e)+(g)	(i)=(a) +(c) - (d)- (e)-(f)+(g)
32136	RIMBORSI, RECUPERI E RESTITUZIONI DI FONDI VINCOLATI - CONTO CAPIATALE AMMINISTRAZIONI LOCALI	61355	REALIZZAZIONE STRUTTURE PER SERVIZI PER L'INFANZIA E PER I GIOVANI NELLA AREE SOTTOUTILIZZATE (L.208/98 - DEL. CIPE 3/06)	96.979,84		65.301,48					65.301,48	162.281,32
32136	RIMBORSI, RECUPERI E RESTITUZIONI DI FONDI VINCOLATI - CONTO CAPIATALE AMMINISTRAZIONI LOCALI	61698	FAR FONDO AGEVOLAZIONI ALLA RICERCA - SPESE DI INVESTIMENTO	9.282,02	9.282,02						9.282,02	9.282,02
32136	RIMBORSI, RECUPERI E RESTITUZIONI DI FONDI VINCOLATI - CONTO CAPIATALE AMMINISTRAZIONI LOCALI	85183	INTERVENTI SULLA VIABILITA' REGIONALE	3.017,64							0,00	3.017,64
32140	RECUPERI E RIMBORSI DERIVANTI DA ECONOMIE SU SOMME A DESTINAZIONE VINCOLATA RELATIVE A QUOTE DI COFINANZIAMENTO POR CREO FESR 2007-2013 - CONTO CAPITALE	74372	ACCANTONAMENTI PER RECUPERI E RIMBORSI DERIVANTI DA ECONOMIE SU SOMME A DESTINAZIONE VINCOLATA - SPESE DI INVESTIMENTO	4.969.652,42	640.446,54	1.240.491,54			1.641.358,43		1.880.938,08	4.568.785,53
32142	ENTRATE IN CONTO CAPITALE PER RIENTRI, RECUPERI, REVOCHE E RESTITUZIONI (DI RISORSE VINCOLATE) DEL FONDO UNICO PER LE IMPRESE	51646	INTERVENTI FINANZIATI CON RIENTRI, RECUPERI, REVOCHE E RESTITUZIONI RELATIVI AL FONDO UNICO DELLE IMPRESE - SPESE DI INVESTIMENTO	5.852.248,93		1.068.968,43					1.068.968,43	6.921.217,36
32142	ENTRATE IN CONTO CAPITALE PER RIENTRI, RECUPERI, REVOCHE E RESTITUZIONI (DI RISORSE VINCOLATE) DEL FONDO UNICO PER LE IMPRESE	52910	INCENTIVI ALL'ACQUISTO DI SERVIZI DI SUPPORTO ALL'INTERNAZIONALIZZAZIONE IN FAVORE DELLE PMI			3.556.073,59	3.556.073,59				0,00	0,00
32142	ENTRATE IN CONTO CAPITALE PER RIENTRI, RECUPERI, REVOCHE E RESTITUZIONI (DI RISORSE VINCOLATE) DEL FONDO UNICO PER LE IMPRESE	52917	INFRASTRUTTURE PER ATTIVITA' PRODUTTIVE - TRASFERIMENTI A SVILUPPO TOSCANA	59.327,87							0,00	59.327,87
32142	ENTRATE IN CONTO CAPITALE PER RIENTRI, RECUPERI, REVOCHE E RESTITUZIONI (DI RISORSE VINCOLATE) DEL FONDO UNICO PER LE IMPRESE	53318	FONDO PER POLO POLIFUNZIONALE ECO-SOSTENIBILE - REINDUSTRIALIZZAZIONE CAMPIANO MONTIERI (DGR 51 DEL 1/2/2021)			2.000.000,00	2.000.000,00				0,00	0,00
32142	ENTRATE IN CONTO CAPITALE PER RIENTRI, RECUPERI, REVOCHE E RESTITUZIONI (DI RISORSE VINCOLATE) DEL FONDO UNICO PER LE IMPRESE	53353	SOSTEGNO ALLE PMI CON IMPIANTI DI RISALITA IN AREE SCIABILI	800.000,00	800.000,00						800.000,00	800.000,00
32143	ENTRATE IN CONTO CAPITALE RELATIVE A RIENTRI, RECUPERI E REVOCHE DEL FONDO UNICO IMPRESE DA DESTINARE A INTERVENTI PER PICCOLI PRESTITI DI EMERGENZA.	51650	INTERVENTI PER MICRO-AGEVOLAZIONI ALLE IMPRESE - SPESE DI INVESTIMENTO	138.437,59		11.124,90			3.000,09		11.124,90	146.562,40
32145	RECUPERI E RIMBORSI DERIVANTI DA ECONOMIE SU SOMME A DESTINAZIONE VINCOLATA RELATIVE A QUOTE DI COFINANZIAMENTO DEL POR FSE OB.ICO 2014-2020 - ENTRATE CORRENTI	61832	POR FSE 2014/2020 - ASSE A - OCCUPAZIONE - TRASFERIMENTI AAPP - QUOTA UE - SETTORE LAVORO	355.080,37		433,04					433,04	355.513,41
32145	RECUPERI E RIMBORSI DERIVANTI DA ECONOMIE SU SOMME A DESTINAZIONE VINCOLATA RELATIVE A QUOTE DI COFINANZIAMENTO DEL POR FSE OB.ICO 2014-2020 - ENTRATE CORRENTI	61833	POR FSE 2014/2020 - ASSE A - OCCUPAZIONE - TRASFERIMENTI AAPP - QUOTA STATO - SETTORE LAVORO	243.798,18		297,33					297,33	244.095,51

Cap. di entrata	Descr.	Capitolo di spesa correlato	Descr.	Risorse vinc. nel risultato di amministrazione al 1/1/ 2021	Risorse vincolate applicate al bilancio dell'esercizio 2021	Entrate vincolate accertate nell'esercizio 2021	Impegni eserc. 2021 finanziati da entrate vincolate accertate nell'esercizio o da quote vincolate del risultato di amministrazione	Fondo plur. vinc. al 31/12/2021 finanziato da entrate vincolate accertate nell'esercizio o da quote vincolate del risultato di amministrazione	Cancellazione di residui attivi vincolati o eliminazione del vincolo su quote del risultato di amministrazione (+) e cancellazione di residui passivi finanziati da risorse vincolate (-) (gestione dei residui);	Cancellazione nell'esercizio 2021 di impegni finanziati dal fondo pluriennale vincolato dopo l'approvazione del rendiconto dell'esercizio 2020 non reimpegnati nell'esercizio 2021	Risorse vincolate nel bilancio al 31/12/2021	Risorse vincolate nel risultato di amministrazione al 31/12/2021
				(a)	(b)	(c)	(d)	(e)	(f)	(g)	(h)=(b)+(c)-(d)-(e)+(g)	(i)=(a) +(c) -(d)-(e)-(f)+(g)
32145	RECUPERI E RIMBORSI DERIVANTI DA ECONOMIE SU SOMME A DESTINAZIONE VINCOLATA RELATIVE A QUOTE DI COFINANZIAMENTO DEL POR FSE OB.ICO 2014-2020 - ENTRATE CORRENTI	61834	POR FSE 2014/2020 - ASSE A - OCCUPAZIONE - TRASFERIMENTI AAPP - QUOTA REGIONE TRAMITE RECUPERO ANTICIPAZIONE RISORSE UE E STATO - SETTORE LAVORO	95.367,34		135,72					135,72	95.503,06
32145	RECUPERI E RIMBORSI DERIVANTI DA ECONOMIE SU SOMME A DESTINAZIONE VINCOLATA RELATIVE A QUOTE DI COFINANZIAMENTO DEL POR FSE OB.ICO 2014-2020 - ENTRATE CORRENTI	61835	POR FSE 2014/2020 - ASSE A - TRASFERIMENTI A IMPRESE - QUOTA UE - SETTORE LAVORO	511.423,08	25.000,00	215.042,28			0,63		240.042,28	726.464,73
32145	RECUPERI E RIMBORSI DERIVANTI DA ECONOMIE SU SOMME A DESTINAZIONE VINCOLATA RELATIVE A QUOTE DI COFINANZIAMENTO DEL POR FSE OB.ICO 2014-2020 - ENTRATE CORRENTI	61836	POR FSE 2014/2020 - ASSE A - TRASFERIMENTI A IMPRESE - QUOTA STATO - SETTORE LAVORO	351.143,07	17.165,00	147.648,07			0,44		164.813,07	498.790,70
32145	RECUPERI E RIMBORSI DERIVANTI DA ECONOMIE SU SOMME A DESTINAZIONE VINCOLATA RELATIVE A QUOTE DI COFINANZIAMENTO DEL POR FSE OB.ICO 2014-2020 - ENTRATE CORRENTI	61837	POR FSE 2014/2020 - ASSE A - TRASFERIMENTI A IMPRESE - QUOTA REGIONE TRAMITE RECUPERO ANTICIPAZIONE RISORSE UE E STATO- SETTORE LAVORO	160.279,99	7.835,00	67.394,13			0,20		75.229,13	227.673,92
32145	RECUPERI E RIMBORSI DERIVANTI DA ECONOMIE SU SOMME A DESTINAZIONE VINCOLATA RELATIVE A QUOTE DI COFINANZIAMENTO DEL POR FSE OB.ICO 2014-2020 - ENTRATE CORRENTI	61838	POR FSE 2014/2020 - ASSE B INCLUSIONE SOCIALE E LOTTA ALLA POVERTA' - QUOTA UE -SETTORE LAVORO	11.187,67		11.843,78					11.843,78	23.031,45
32145	RECUPERI E RIMBORSI DERIVANTI DA ECONOMIE SU SOMME A DESTINAZIONE VINCOLATA RELATIVE A QUOTE DI COFINANZIAMENTO DEL POR FSE OB.ICO 2014-2020 - ENTRATE CORRENTI	61839	POR FSE 2014/2020 - ASSE B INCLUSIONE SOCIALE E LOTTA ALLA POVERTA' - QUOTA STATO - SETTORE LAVORO	7.681,45		8.131,92					8.131,92	15.813,37
32145	RECUPERI E RIMBORSI DERIVANTI DA ECONOMIE SU SOMME A DESTINAZIONE VINCOLATA RELATIVE A QUOTE DI COFINANZIAMENTO DEL POR FSE OB.ICO 2014-2020 - ENTRATE CORRENTI	61840	POR FSE 2014/2020 - ASSE B INCLUSIONE SOCIALE E LOTTA ALLA POVERTA' - TRASFERIMENTI CORRENTI A IMPRESE - QUOTA REGIONE - SETTORE LAVORO	3.506,21		3.711,84					3.711,84	7.218,05
32145	RECUPERI E RIMBORSI DERIVANTI DA ECONOMIE SU SOMME A DESTINAZIONE VINCOLATA RELATIVE A QUOTE DI COFINANZIAMENTO DEL POR FSE OB.ICO 2014-2020 - ENTRATE CORRENTI	61841	POR FSE 2014-2020 - TRASFERIMENTO AAPP - ASSE A OCCUPAZIONE - TRASFERIMENTI CORRENTI A AMMINISTRAZIONI LOCALI - QUOTA UE - SETTORE DSUR			3.999,30					3.999,30	3.999,30
32145	RECUPERI E RIMBORSI DERIVANTI DA ECONOMIE SU SOMME A DESTINAZIONE VINCOLATA RELATIVE A QUOTE DI COFINANZIAMENTO DEL POR FSE OB.ICO 2014-2020 - ENTRATE CORRENTI	61842	POR FSE 2014-2020 - TRASFERIMENTI AAPP - ASSE A OCCUPAZIONE - TRASFERIMENTI CORRENTI A AMMINISTRAZIONI LOCALI - QUOTA STATO - SETTORE DSUR			2.745,92					2.745,92	2.745,92
32145	RECUPERI E RIMBORSI DERIVANTI DA ECONOMIE SU SOMME A DESTINAZIONE VINCOLATA RELATIVE A QUOTE DI COFINANZIAMENTO DEL POR FSE OB.ICO 2014-2020 - ENTRATE CORRENTI	61843	POR FSE 2014-2020 - TRASFERIMENTI AAPP - ASSE A OCCUPAZIONE - TRASFERIMENTI CORRENTI A AMMINISTRAZIONI LOCALI - QUOTA REGIONE - SETTORE DSUR			1.253,38					1.253,38	1.253,38

Cap. di entrata	Descr.	Capitolo di spesa correlato	Descr.	Risorse vinc. nel risultato di amministrazione al 1/1/ 2021	Risorse vincolate applicate al bilancio dell'esercizio 2021	Entrate vincolate accertate nell'esercizio 2021	Impegni eserc. 2021 finanziati da entrate vincolate accertate nell'esercizio o da quote vincolate del risultato di amministrazione	Fondo plur. vinc. al 31/12/2021 finanziato da entrate vincolate accertate nell'esercizio o da quote vincolate del risultato di amministrazione	Cancellazione di residui attivi vincolati o eliminazione del vincolo su quote del risultato di amministrazione (+) e cancellazione di residui passivi finanziati da risorse vincolate (-) (gestione dei residui);	Cancellazione nell'esercizio 2021 di impegni finanziati dal fondo pluriennale vincolato dopo l'approvazione del rendiconto dell'esercizio 2020 non reimpegnati nell'esercizio 2021	Risorse vincolate nel bilancio al 31/12/2021	Risorse vincolate nel risultato di amministrazione al 31/12/2021
				(a)	(b)	(c)	(d)	(e)	(f)	g)	(h)=(b)+(c)-(d)-(e)+(g)	(i)=(a) +(c) -(d)-(e)-(f)+(g)
32145	RECUPERI E RIMBORSI DERIVANTI DA ECONOMIE SU SOMME A DESTINAZIONE VINCOLATA RELATIVE A QUOTE DI COFINANZIAMENTO DEL POR FSE OB.ICO 2014-2020 - ENTRATE CORRENTI	61844	POR FSE 2014-2020 - TRASFERIMENTI AAPP - ASSE C ISTRUZIONE E FORMAZIONE - TRASFERIMENTI CORRENTI A AMMINISTRAZIONI LOCALI - QUOTA UE - SETTORE DSUR	23.538,02	23.538,02	68.108,68					91.646,70	91.646,70
32145	RECUPERI E RIMBORSI DERIVANTI DA ECONOMIE SU SOMME A DESTINAZIONE VINCOLATA RELATIVE A QUOTE DI COFINANZIAMENTO DEL POR FSE OB.ICO 2014-2020 - ENTRATE CORRENTI	61845	POR FSE 2014-2020 - TRASFERIMENTO AAPP - ASSE C ISTRUZIONE E FORMAZIONE - TRASFERIMENTI CORRENTI A AMMINISTRAZIONI LOCALI - QUOTA STATO SETTORE DSUR	16.161,20	16.161,20	46.763,41					62.924,61	62.924,61
32145	RECUPERI E RIMBORSI DERIVANTI DA ECONOMIE SU SOMME A DESTINAZIONE VINCOLATA RELATIVE A QUOTE DI COFINANZIAMENTO DEL POR FSE OB.ICO 2014-2020 - ENTRATE CORRENTI	61846	POR FSE 2014-2020 - TRASFERIMENTI AAPP - ASSE C ISTRUZIONE E FORMAZIONE - TRASFERIMENTI CORRENTI A AMMINISTRAZIONI LOCALI - QUOTA REGIONE TRAMITE RECUPERO ANTICIPAZIONE RISORSE UE E STATO - SETTORE DSUR	7.376,82	7.376,82	2.130,98					9.507,80	9.507,80
32145	RECUPERI E RIMBORSI DERIVANTI DA ECONOMIE SU SOMME A DESTINAZIONE VINCOLATA RELATIVE A QUOTE DI COFINANZIAMENTO DEL POR FSE OB.ICO 2014-2020 - ENTRATE CORRENTI	61847	POR FSE 2014/2020 - TRASFERIMENTO ARDSU - ASSE C ISTRUZIONE E FORMAZIONE - QUOTA UE - SETTORE DSUR	5.125,00	5.125,00						5.125,00	5.125,00
32145	RECUPERI E RIMBORSI DERIVANTI DA ECONOMIE SU SOMME A DESTINAZIONE VINCOLATA RELATIVE A QUOTE DI COFINANZIAMENTO DEL POR FSE OB.ICO 2014-2020 - ENTRATE CORRENTI	61848	POR FSE 2014/2020- TRASFERIMENTI ARDSU - ASSE C ISTRUZIONE E FORMAZIONE - QUOTA STATO - SETTORE DSUR	3.518,82	3.518,82						3.518,82	3.518,82
32145	RECUPERI E RIMBORSI DERIVANTI DA ECONOMIE SU SOMME A DESTINAZIONE VINCOLATA RELATIVE A QUOTE DI COFINANZIAMENTO DEL POR FSE OB.ICO 2014-2020 - ENTRATE CORRENTI	61849	POR FSE 2014/2020 - TRASFERIMENTI ARDSU - ASSE C ISTRUZIONE E FORMAZIONE - QUOTA REGIONE TRAMITE RECUPERO ANTICIPAZIONE RISORSE UE E STATO - SETTORE DSUR	1.606,18	1.606,18						1.606,18	1.606,18
32145	RECUPERI E RIMBORSI DERIVANTI DA ECONOMIE SU SOMME A DESTINAZIONE VINCOLATA RELATIVE A QUOTE DI COFINANZIAMENTO DEL POR FSE OB.ICO 2014-2020 - ENTRATE CORRENTI	61850	POR FSE 2014/2020 - ASSE B INCLUSIONE SOCIALE E LOTTA ALLA POVERTA' - SETTORE EDUCAZIONE E ISTRUZIONE - TRASFERIMENTI AAPP - QUOTA UE	2.365,10		9.303,72					9.303,72	11.668,82
32145	RECUPERI E RIMBORSI DERIVANTI DA ECONOMIE SU SOMME A DESTINAZIONE VINCOLATA RELATIVE A QUOTE DI COFINANZIAMENTO DEL POR FSE OB.ICO 2014-2020 - ENTRATE CORRENTI	61851	POR FSE 2014/2020 - ASSE B INCLUSIONE SOCIALE E LOTTA ALLA POVERTA' - SETTORE EDUCAZIONE E ISTRUZIONE - TRASFERIMENTI AAPP - QUOTA STATO	1.623,87		6.387,94					6.387,94	8.011,81
32145	RECUPERI E RIMBORSI DERIVANTI DA ECONOMIE SU SOMME A DESTINAZIONE VINCOLATA RELATIVE A QUOTE DI COFINANZIAMENTO DEL POR FSE OB.ICO 2014-2020 - ENTRATE CORRENTI	61852	POR FSE 2014/2020 - ASSE B INCLUSIONE SOCIALE E LOTTA ALLA POVERTA' - SETTORE EDUCAZIONE E ISTRUZIONE - TRASFERIMENTI AAPP - QUOTA REGIONE TRAMITE RECUPERO ANTICIPAZIONE RISORSE UE E STATO	741,22		2.915,78					2.915,78	3.657,00
32145	RECUPERI E RIMBORSI DERIVANTI DA ECONOMIE SU SOMME A DESTINAZIONE VINCOLATA RELATIVE A QUOTE DI COFINANZIAMENTO DEL POR FSE OB.ICO 2014-2020 - ENTRATE CORRENTI	61853	POR FSE 2014/2020 - ASSE A OCCUPAZIONE - QUOTA UE - SETTORE PROGRAMMAZIONE FORMAZIONE STRATEGICA - ATTIVITA' PERCORSI ITS	63.229,86	37.186,36	13,25					37.199,61	63.243,11

Cap. di entrata	Descr.	Capitolo di spesa correlato	Descr.	Risorse vinc. nel risultato di amministrazione al 1/1/ 2021	Risorse vincolate applicate al bilancio dell'esercizio 2021	Entrate vincolate accertate nell'esercizio 2021	Impegni eserc. 2021 finanziati da entrate vincolate accertate nell'esercizio o da quote vincolate del risultato di amministrazione	Fondo plur. vinc. al 31/12/2021 finanziato da entrate vincolate accertate nell'esercizio o da quote vincolate del risultato di amministrazione	Cancellazione di residui attivi vincolati o eliminazione del vincolo su quote del risultato di amministrazione (+) e cancellazione di residui passivi finanziati da risorse vincolate (-) (gestione dei residui);	Cancellazione nell'esercizio 2021 di impegni finanziati dal fondo pluriennale vincolato dopo l'approvazione del rendiconto dell'esercizio 2020 non reimpegnati nell'esercizio 2021	Risorse vincolate nel bilancio al 31/12/2021	Risorse vincolate nel risultato di amministrazione al 31/12/2021
				(a)	(b)	(c)	(d)	(e)	(f)	g)	(h)=(b)+(c)-(d)-(e)+(g)	(i)=(a) +(c) -(d)-(e)-(f)+(g)
32145	RECUPERI E RIMBORSI DERIVANTI DA ECONOMIE SU SOMME A DESTINAZIONE VINCOLATA RELATIVE A QUOTE DI COFINANZIAMENTO DEL POR FSE OB.ICO 2014-2020 - ENTRATE CORRENTI	61854	POR FSE 2014/2020 - ASSE A OCCUPAZIONE - QUOTA STATO - SETTORE PROGRAMMAZIONE FORMAZIONE STRATEGICA - ATTIVITA' PERCORSI ITS	43.413,62	25.532,16	9,09					25.541,25	43.422,71
32145	RECUPERI E RIMBORSI DERIVANTI DA ECONOMIE SU SOMME A DESTINAZIONE VINCOLATA RELATIVE A QUOTE DI COFINANZIAMENTO DEL POR FSE OB.ICO 2014-2020 - ENTRATE CORRENTI	61855	POR FSE 2014/2020 - ASSE A OCCUPAZIONE - QUOTA REGIONE - SETTORE PROGRAMMAZIONE FORMAZIONE STRATEGICA - ATTIVITA' PERCORSI ITS	7.425,39		4,15					4,15	7.429,54
32145	RECUPERI E RIMBORSI DERIVANTI DA ECONOMIE SU SOMME A DESTINAZIONE VINCOLATA RELATIVE A QUOTE DI COFINANZIAMENTO DEL POR FSE OB.ICO 2014-2020 - ENTRATE CORRENTI	61882	POR FSE 2014/2020 - ASSE B INCLUSIONE SOCIALE E LOTTA ALLA POVERTA' - TRASFERIMENTI AD ALTRI SOGGETTI - QUOTA REGIONE TRAMITE RECUPERO ANTICIPAZIONE RISORSE UE E STATO - AREA SOCIALE	283,15							0,00	283,15
32145	RECUPERI E RIMBORSI DERIVANTI DA ECONOMIE SU SOMME A DESTINAZIONE VINCOLATA RELATIVE A QUOTE DI COFINANZIAMENTO DEL POR FSE OB.ICO 2014-2020 - ENTRATE CORRENTI	61920	POR FSE 2014-2020 - TRASFERIMENTI A SOGGETTI PRIVATI - ASSE C ISTRUZIONE E FORMAZIONE - QUOTA UE - SETTORE DSUR	344,78	344,78						344,78	344,78
32145	RECUPERI E RIMBORSI DERIVANTI DA ECONOMIE SU SOMME A DESTINAZIONE VINCOLATA RELATIVE A QUOTE DI COFINANZIAMENTO DEL POR FSE OB.ICO 2014-2020 - ENTRATE CORRENTI	61921	POR FSE 2014-2020 - TRASFERIMENTI A SOGGETTI PRIVATI - ASSE C ISTRUZIONE E FORMAZIONE - QUOTA STATO - SETTORE DSUR	236,73	236,73						236,73	236,73
32145	RECUPERI E RIMBORSI DERIVANTI DA ECONOMIE SU SOMME A DESTINAZIONE VINCOLATA RELATIVE A QUOTE DI COFINANZIAMENTO DEL POR FSE OB.ICO 2014-2020 - ENTRATE CORRENTI	61933	POR FSE 2014-2020 - ASSE A - SCHEDA 2.1.3.A TIROCINI EXTRACURRICULARI - QUOTA UE	7.184,32	5.342,61	1.800,00					7.142,61	8.984,32
32145	RECUPERI E RIMBORSI DERIVANTI DA ECONOMIE SU SOMME A DESTINAZIONE VINCOLATA RELATIVE A QUOTE DI COFINANZIAMENTO DEL POR FSE OB.ICO 2014-2020 - ENTRATE CORRENTI	61934	POR FSE 2014-2020 - ASSE A - SCHEDA 2.1.3.A TIROCINI EXTRACURRICULARI - QUOTA STATO	4.932,75	3.668,24	1.235,88					4.904,12	6.168,63
32145	RECUPERI E RIMBORSI DERIVANTI DA ECONOMIE SU SOMME A DESTINAZIONE VINCOLATA RELATIVE A QUOTE DI COFINANZIAMENTO DEL POR FSE OB.ICO 2014-2020 - ENTRATE CORRENTI	61935	POR FSE 2014-2020 - ASSE A - SCHEDA 2.1.3.A TIROCINI EXTRACURRICULARI - QUOTA REGIONE TRAMITE RECUPERO ANTICIPAZIONE RISORSE UE E STATO	2.610,76	2.033,57						2.033,57	2.610,76
32145	RECUPERI E RIMBORSI DERIVANTI DA ECONOMIE SU SOMME A DESTINAZIONE VINCOLATA RELATIVE A QUOTE DI COFINANZIAMENTO DEL POR FSE OB.ICO 2014-2020 - ENTRATE CORRENTI	61936	POR FSE 2014-2020 - ASSE A - SCHEDA 2.1.3.A TIROCINI EXTRACURRICULARI PRESSO PP.AA. - QUOTA UE	450,00	450,00						450,00	450,00
32145	RECUPERI E RIMBORSI DERIVANTI DA ECONOMIE SU SOMME A DESTINAZIONE VINCOLATA RELATIVE A QUOTE DI COFINANZIAMENTO DEL POR FSE OB.ICO 2014-2020 - ENTRATE CORRENTI	61937	POR FSE 2014-2020 - ASSE A - SCHEDA 2.1.3.A TIROCINI EXTRACURRICULARI PRESSO PP.AA. - QUOTA STATO	308,97	308,97						308,97	308,97

Cap. di entrata	Descr.	Capitolo di spesa correlato	Descr.	Risorse vinc. nel risultato di amministrazione al 1/1/ 2021	Risorse vincolate applicate al bilancio dell'esercizio 2021	Entrate vincolate accertate nell'esercizio 2021	Impegni eserc. 2021 finanziati da entrate vincolate accertate nell'esercizio o da quote vincolate del risultato di amministrazione	Fondo plur. vinc. al 31/12/2021 finanziato da entrate vincolate accertate nell'esercizio o da quote vincolate del risultato di amministrazione	Cancellazione di residui attivi vincolati o eliminazione del vincolo su quote del risultato di amministrazione (+) e cancellazione di residui passivi finanziati da risorse vincolate (-) (gestione dei residui);	Cancellazione nell'esercizio 2021 di impegni finanziati dal fondo pluriennale vincolato dopo l'approvazione del rendiconto dell'esercizio 2020 non reimpegnati nell'esercizio 2021	Risorse vincolate nel bilancio al 31/12/2021	Risorse vincolate nel risultato di amministrazione al 31/12/2021
				(a)	(b)	(c)	(d)	(e)	(f)	(g)	(h)=(b)+(c)-(d)-(e)+(g)	(i)=(a) +(c) -(d)-(e)-(f)+(g)
32145	RECUPERI E RIMBORSI DERIVANTI DA ECONOMIE SU SOMME A DESTINAZIONE VINCOLATA RELATIVE A QUOTE DI COFINANZIAMENTO DEL POR FSE OB.ICO 2014-2020 - ENTRATE CORRENTI	61938	POR FSE 2014-2020 - ASSE A - SCHEDA 2.1.3.A. TIROCINI EXTRACURRICULARI PRESSO PP.AA. - QUOTA REGIONE TRAMITE RECUPERO ANTICIPAZIONE RISORSE UE E STATO	141,03	141,03						141,03	141,03
32145	RECUPERI E RIMBORSI DERIVANTI DA ECONOMIE SU SOMME A DESTINAZIONE VINCOLATA RELATIVE A QUOTE DI COFINANZIAMENTO DEL POR FSE OB.ICO 2014-2020 - ENTRATE CORRENTI	61964	POR FSE 2014/2020 - ASSE A OCCUPAZIONE - QUOTA UE - SETTORE ISTRUZIONE E EDUCAZIONE - TRASFERIMENTO ALTRI SOGGETTI	5.250,32							0,00	5.250,32
32145	RECUPERI E RIMBORSI DERIVANTI DA ECONOMIE SU SOMME A DESTINAZIONE VINCOLATA RELATIVE A QUOTE DI COFINANZIAMENTO DEL POR FSE OB.ICO 2014-2020 - ENTRATE CORRENTI	61965	POR FSE 2014/2020 - ASSE A OCCUPAZIONE - QUOTA STATO - SETTORE ISTRUZIONE E EDUCAZIONE - TRASFERIMENTO ALTRI SOGGETTI	3.604,87							0,00	3.604,87
32145	RECUPERI E RIMBORSI DERIVANTI DA ECONOMIE SU SOMME A DESTINAZIONE VINCOLATA RELATIVE A QUOTE DI COFINANZIAMENTO DEL POR FSE OB.ICO 2014-2020 - ENTRATE CORRENTI	61966	POR FSE 2014/2020 - ASSE A OCCUPAZIONE - QUOTA REGIONE - SETTORE ISTRUZIONE E EDUCAZIONE - TRASFERIMENTI ALTRI SOGGETTI	1.645,44							0,00	1.645,44
32145	RECUPERI E RIMBORSI DERIVANTI DA ECONOMIE SU SOMME A DESTINAZIONE VINCOLATA RELATIVE A QUOTE DI COFINANZIAMENTO DEL POR FSE OB.ICO 2014-2020 - ENTRATE CORRENTI	61978	POR FSE 2014/2020 - TRASFERIMENTI AAPP - ASSE C ISTRUZIONE E FORMAZIONE - QUOTA REGIONE - SETTORE DSUR			19.214,27					19.214,27	19.214,27
32145	RECUPERI E RIMBORSI DERIVANTI DA ECONOMIE SU SOMME A DESTINAZIONE VINCOLATA RELATIVE A QUOTE DI COFINANZIAMENTO DEL POR FSE OB.ICO 2014-2020 - ENTRATE CORRENTI	61996	POR FSE 2014-2020 - TRASFERIMENTO AAPP - ASSE A OCCUPAZIONE - ENTI NAZIONALI DI RICERCA - TRASFERIMENTI CORRENTI A AMMINISTRAZIONI CENTRALI - QUOTA UE - SETTORE DSUR			820,96					820,96	820,96
32145	RECUPERI E RIMBORSI DERIVANTI DA ECONOMIE SU SOMME A DESTINAZIONE VINCOLATA RELATIVE A QUOTE DI COFINANZIAMENTO DEL POR FSE OB.ICO 2014-2020 - ENTRATE CORRENTI	61997	POR FSE 2014-2020 - TRASFERIMENTI AAPP - ASSE A OCCUPAZIONE - ENTI NAZIONALI DI RICERCA - TRASFERIMENTI CORRENTI A AMMINISTRAZIONI CENTRALI - QUOTA STATO - SETTORE DSUR			563,66					563,66	563,66
32145	RECUPERI E RIMBORSI DERIVANTI DA ECONOMIE SU SOMME A DESTINAZIONE VINCOLATA RELATIVE A QUOTE DI COFINANZIAMENTO DEL POR FSE OB.ICO 2014-2020 - ENTRATE CORRENTI	61998	POR FSE 2014-2020 - TRASFERIMENTI AAPP - ASSE A OCCUPAZIONE - TRASFERIMENTI CORRENTI A AMMINISTRAZIONI CENTRALI - ENTI NAZIONALI DI RICERCA - QUOTA REGIONE - SETTORE DSUR			257,29					257,29	257,29
32145	RECUPERI E RIMBORSI DERIVANTI DA ECONOMIE SU SOMME A DESTINAZIONE VINCOLATA RELATIVE A QUOTE DI COFINANZIAMENTO DEL POR FSE OB.ICO 2014-2020 - ENTRATE CORRENTI	62027	POR FSE 2014/2020 - ASSE A OCCUPAZIONE - QUOTA UE - SETTORE PROGRAMMAZIONE FORMAZIONE STRATEGICA - ATTIVITA' PERCORSI E SERVIZI INTEGRATI PER LA CREAZIONE DI IMPRESA E DI LAVORO AUTONOMO A112A - TRASFERIMENTI IMPRESE	990,75		2.200,36					2.200,36	3.191,11

Cap. di entrata	Descr.	Capitolo di spesa correlato	Descr.	Risorse vinc. nel risultato di amministrazione al 1/1/ 2021	Risorse vincolate applicate al bilancio dell'esercizio 2021	Entrate vincolate accertate nell'esercizio 2021	Impegni eserc. 2021 finanziati da entrate vincolate accertate nell'esercizio o da quote vincolate del risultato di amministrazione	Fondo plur. vinc. al 31/12/2021 finanziato da entrate vincolate accertate nell'esercizio o da quote vincolate del risultato di amministrazione	Cancellazione di residui attivi vincolati o eliminazione del vincolo su quote del risultato di amministrazione (+) e cancellazione di residui passivi finanziati da risorse vincolate (-) (gestione dei residui);	Cancellazione nell'esercizio 2021 di impegni finanziati dal fondo pluriennale vincolato dopo l'approvazione del rendiconto dell'esercizio 2020 non reimpegnati nell'esercizio 2021	Risorse vincolate nel bilancio al 31/12/2021	Risorse vincolate nel risultato di amministrazione al 31/12/2021
				(a)	(b)	(c)	(d)	(e)	(f)	g)	(h)=(b)+(c)-(d)-(e)+(g)	(i)=(a) +(c) - (d)- (e)-(f)+(g)
32145	RECUPERI E RIMBORSI DERIVANTI DA ECONOMIE SU SOMME A DESTINAZIONE VINCOLATA RELATIVE A QUOTE DI COFINANZIAMENTO DEL POR FSE OB.ICO 2014-2020 - ENTRATE CORRENTI	62028	POR FSE 2014/2020 - ASSE A OCCUPAZIONE - QUOTA STATO - SETTORE PROGRAMMAZIONE FORMAZIONE STRATEGICA - ATTIVITA' PERCORSI E SERVIZI INTEGRATI PER LA CREAZIONE DI IMPRESA E DI LAVORO AUTONOMO A112A - TRASFERIMENTI IMPRESE	680,24		1.510,76					1.510,76	2.191,00
32145	RECUPERI E RIMBORSI DERIVANTI DA ECONOMIE SU SOMME A DESTINAZIONE VINCOLATA RELATIVE A QUOTE DI COFINANZIAMENTO DEL POR FSE OB.ICO 2014-2020 - ENTRATE CORRENTI	62029	POR FSE 2014/2020 - ASSE A OCCUPAZIONE - QUOTA RT TRAMITE RECUPERO ANTICIPAZIONE - SETTORE PROGRAMMAZIONE FORMAZIONE STRATEGICA - ATTIVITA' PERCORSI E SERVIZI INTEGRATI PER LA CREAZIONE DI IMPRESA E DI LAVORO AUTONOMO A112A - TRASFERIMENTI IMPRESE	1.819,21		689,59					689,59	2.508,80
32145	RECUPERI E RIMBORSI DERIVANTI DA ECONOMIE SU SOMME A DESTINAZIONE VINCOLATA RELATIVE A QUOTE DI COFINANZIAMENTO DEL POR FSE OB.ICO 2014-2020 - ENTRATE CORRENTI	62030	POR FSE 2014/2020 - ASSE A OCCUPAZIONE - QUOTA UE - SETTORE PROGRAMMAZIONE FORMAZIONE STRATEGICA - ATTIVITA' PERCORSI E SERVIZI INTEGRATI PER LA CREAZIONE DI IMPRESA E DI LAVORO AUTONOMO A212A - TRASFERIMENTI IMPRESE	37.698,16		16.050,12					16.050,12	53.748,28
32145	RECUPERI E RIMBORSI DERIVANTI DA ECONOMIE SU SOMME A DESTINAZIONE VINCOLATA RELATIVE A QUOTE DI COFINANZIAMENTO DEL POR FSE OB.ICO 2014-2020 - ENTRATE CORRENTI	62031	POR FSE 2014/2020 - ASSE A OCCUPAZIONE - QUOTA STATO - SETTORE PROGRAMMAZIONE FORMAZIONE STRATEGICA - ATTIVITA' PERCORSI E SERVIZI INTEGRATI PER LA CREAZIONE DI IMPRESA E DI LAVORO AUTONOMO A212A - TRASFERIMENTI IMPRESE	25.883,56		11.020,01					11.020,01	36.903,57
32145	RECUPERI E RIMBORSI DERIVANTI DA ECONOMIE SU SOMME A DESTINAZIONE VINCOLATA RELATIVE A QUOTE DI COFINANZIAMENTO DEL POR FSE OB.ICO 2014-2020 - ENTRATE CORRENTI	62032	POR FSE 2014/2020 - ASSE A OCCUPAZIONE - QUOTA RT TRAMITE RECUPERO ANTICIPAZIONE - SETTORE PROGRAMMAZIONE FORMAZIONE STRATEGICA - ATTIVITA' PERCORSI E SERVIZI INTEGRATI PER LA CREAZIONE DI IMPRESA E DI LAVORO AUTONOMO A212A - TRASFERIMENTI IMPRESE	11.814,61		5.030,11					5.030,11	16.844,72
32145	RECUPERI E RIMBORSI DERIVANTI DA ECONOMIE SU SOMME A DESTINAZIONE VINCOLATA RELATIVE A QUOTE DI COFINANZIAMENTO DEL POR FSE OB.ICO 2014-2020 - ENTRATE CORRENTI	62033	POR FSE 2014/2020 - ASSE A OCCUPAZIONE - QUOTA UE - SETTORE PROGRAMMAZIONE FORMAZIONE STRATEGICA - ATTIVITA' INTERVENTI DI FORMAZIONE A FAVORE DEGLI OCCUPATI A411C - TRASFERIMENTI A IMPRESE	5.478,60							0,00	5.478,60
32145	RECUPERI E RIMBORSI DERIVANTI DA ECONOMIE SU SOMME A DESTINAZIONE VINCOLATA RELATIVE A QUOTE DI COFINANZIAMENTO DEL POR FSE OB.ICO 2014-2020 - ENTRATE CORRENTI	62034	POR FSE 2014/2020 - ASSE A OCCUPAZIONE - QUOTA STATO - SETTORE PROGRAMMAZIONE FORMAZIONE STRATEGICA - ATTIVITA' INTERVENTI DI FORMAZIONE A FAVORE DEGLI OCCUPATI A411C - TRASFERIMENTI A IMPRESE	3.761,60							0,00	3.761,60

Cap. di entrata	Descr.	Capitolo di spesa correlato	Descr.	Risorse vinc. nel risultato di amministrazione al 1/1/ 2021	Risorse vincolate applicate al bilancio dell'esercizio 2021	Entrate vincolate accertate nell'esercizio 2021	Impegni eserc. 2021 finanziati da entrate vincolate accertate nell'esercizio o da quote vincolate del risultato di amministrazione	Fondo plur. vinc. al 31/12/2021 finanziato da entrate vincolate accertate nell'esercizio o da quote vincolate del risultato di amministrazione	Cancellazione di residui attivi vincolati o eliminazione del vincolo su quote del risultato di amministrazione (+) e cancellazione di residui passivi finanziati da risorse vincolate (-) (gestione dei residui);	Cancellazione nell'esercizio 2021 di impegni finanziati dal fondo pluriennale vincolato dopo l'approvazione del rendiconto dell'esercizio 2020 non reimpegnati nell'esercizio 2021	Risorse vincolate nel bilancio al 31/12/2021	Risorse vincolate nel risultato di amministrazione al 31/12/2021
				(a)	(b)	(c)	(d)	(e)	(f)	g)	(h)=(b)+(c)-(d)-(e)+(g)	(i)=(a) +(c) - (d)- (e)-(f)+(g)
32145	RECUPERI E RIMBORSI DERIVANTI DA ECONOMIE SU SOMME A DESTINAZIONE VINCOLATA RELATIVE A QUOTE DI COFINANZIAMENTO DEL POR FSE OB.ICO 2014-2020 - ENTRATE CORRENTI	62035	POR FSE 2014/2020 - ASSE A OCCUPAZIONE - QUOTA RT TRAMITE RECUPERO ANTICIPAZIONE - SETTORE PROGRAMMAZIONE FORMAZIONE STRATEGICA - ATTIVITA' INTERVENTI DI FORMAZIONE A FAVORE DEGLI OCCUPATI A411C - TRASFERIMENTI A IMPRESE	1.716,99							0,00	1.716,99
32145	RECUPERI E RIMBORSI DERIVANTI DA ECONOMIE SU SOMME A DESTINAZIONE VINCOLATA RELATIVE A QUOTE DI COFINANZIAMENTO DEL POR FSE OB.ICO 2014-2020 - ENTRATE CORRENTI	62036	POR FSE 2014/2020 - ASSE C ISTRUZIONE E FORMAZIONE - SETTORE PROGRAMMAZIONE FORMAZIONE STRATEGICA - ATTIVITA' QUALIFICHE - C311A - TRASFERIMENTI IMPRESE - QUOTA UE	53.517,16	1.268,35	11.335,28					12.603,63	64.852,44
32145	RECUPERI E RIMBORSI DERIVANTI DA ECONOMIE SU SOMME A DESTINAZIONE VINCOLATA RELATIVE A QUOTE DI COFINANZIAMENTO DEL POR FSE OB.ICO 2014-2020 - ENTRATE CORRENTI	62037	POR FSE 2014/2020 - ASSE C ISTRUZIONE E FORMAZIONE - SETTORE PROGRAMMAZIONE FORMAZIONE STRATEGICA - ATTIVITA' QUALIFICHE - C311A - TRASFERIMENTI IMPRESE - QUOTA STATO	37.149,53	870,85	7.782,80					8.653,65	44.932,33
32145	RECUPERI E RIMBORSI DERIVANTI DA ECONOMIE SU SOMME A DESTINAZIONE VINCOLATA RELATIVE A QUOTE DI COFINANZIAMENTO DEL POR FSE OB.ICO 2014-2020 - ENTRATE CORRENTI	62038	POR FSE 2014/2020 - ASSE C ISTRUZIONE E FORMAZIONE - SETTORE PROGRAMMAZIONE FORMAZIONE STRATEGICA - ATTIVITA' QUALIFICHE - C311A - TRASFERIMENTI IMPRESE - QUOTA RT TRAMITE RECUPERO ANTICIPAZIONE	8.327,86	397,50	2.136,41					2.533,91	10.464,27
32145	RECUPERI E RIMBORSI DERIVANTI DA ECONOMIE SU SOMME A DESTINAZIONE VINCOLATA RELATIVE A QUOTE DI COFINANZIAMENTO DEL POR FSE OB.ICO 2014-2020 - ENTRATE CORRENTI	62039	POR FSE 2014/2020 - ASSE C ISTRUZIONE E FORMAZIONE - SETTORE PROGRAMMAZIONE FORMAZIONE STRATEGICA - ATTIVITA' IFTS - C321A - TRASFERIMENTI IMPRESE - QUOTA UE	15.117,74		912,46					912,46	16.030,20
32145	RECUPERI E RIMBORSI DERIVANTI DA ECONOMIE SU SOMME A DESTINAZIONE VINCOLATA RELATIVE A QUOTE DI COFINANZIAMENTO DEL POR FSE OB.ICO 2014-2020 - ENTRATE CORRENTI	62040	POR FSE 2014/2020 - ASSE C ISTRUZIONE E FORMAZIONE - SETTORE PROGRAMMAZIONE FORMAZIONE STRATEGICA - ATTIVITA' IFTS - C321A - TRASFERIMENTI IMPRESE - QUOTA STATO	10.379,82		626,49					626,49	11.006,31
32145	RECUPERI E RIMBORSI DERIVANTI DA ECONOMIE SU SOMME A DESTINAZIONE VINCOLATA RELATIVE A QUOTE DI COFINANZIAMENTO DEL POR FSE OB.ICO 2014-2020 - ENTRATE CORRENTI	62041	POR FSE 2014/2020 - ASSE C ISTRUZIONE E FORMAZIONE - SETTORE PROGRAMMAZIONE FORMAZIONE STRATEGICA - ATTIVITA' IFTS - C321A - TRASFERIMENTI IMPRESE - QUOTA RT TRAMITE RECUPERO ANTICIPAZIONE	4.737,90		285,96					285,96	5.023,86
32145	RECUPERI E RIMBORSI DERIVANTI DA ECONOMIE SU SOMME A DESTINAZIONE VINCOLATA RELATIVE A QUOTE DI COFINANZIAMENTO DEL POR FSE OB.ICO 2014-2020 - ENTRATE CORRENTI	62042	POR FSE 2014-2020 - ASSE A - SCHEDE 2.1.3.A TIROCINI EXTRACURRICULARI - QUOTA REGIONE			564,12					564,12	564,12
32145	RECUPERI E RIMBORSI DERIVANTI DA ECONOMIE SU SOMME A DESTINAZIONE VINCOLATA RELATIVE A QUOTE DI COFINANZIAMENTO DEL POR FSE OB.ICO 2014-2020 - ENTRATE CORRENTI	62043	POR FSE 2014-20 - ASSE A.4.1.1.A - AZIONI DI OUTPLACEMENT - TRASFERIMENTI A IMPRESE - QUOTA UE			544,33					544,33	544,33

Cap. di entrata	Descr.	Capitolo di spesa correlato	Descr.	Risorse vinc. nel risultato di amministrazione al 1/1/ 2021	Risorse vincolate applicate al bilancio dell'esercizio 2021	Entrate vincolate accertate nell'esercizio 2021	Impegni eserc. 2021 finanziati da entrate vincolate accertate nell'esercizio o da quote vincolate del risultato di amministrazione	Fondo plur. vinc. al 31/12/2021 finanziato da entrate vincolate accertate nell'esercizio o da quote vincolate del risultato di amministrazione	Cancellazione di residui attivi vincolati o eliminazione del vincolo su quote del risultato di amministrazione (+) e cancellazione di residui passivi finanziati da risorse vincolate (-) (gestione dei residui);	Cancellazione nell'esercizio 2021 di impegni finanziati dal fondo pluriennale vincolato dopo l'approvazione del rendiconto dell'esercizio 2020 non reimpegnati nell'esercizio 2021	Risorse vincolate nel bilancio al 31/12/2021	Risorse vincolate nel risultato di amministrazione al 31/12/2021
				(a)	(b)	(c)	(d)	(e)	(f)	g)	(h)=(b)+(c)-(d)-(e)+(g)	(i)=(a) +(c) -(d)-(e)-(f)+(g)
32145	RECUPERI E RIMBORSI DERIVANTI DA ECONOMIE SU SOMME A DESTINAZIONE VINCOLATA RELATIVE A QUOTE DI COFINANZIAMENTO DEL POR FSE OB.ICO 2014-2020 - ENTRATE CORRENTI	62044	POR FSE 2014-20 - ASSE A.4.1.1.A - AZIONI DI OUTPLACEMENT - TRASFERIMENTI A IMPRESE - QUOTA STATO			373,73					373,73	373,73
32145	RECUPERI E RIMBORSI DERIVANTI DA ECONOMIE SU SOMME A DESTINAZIONE VINCOLATA RELATIVE A QUOTE DI COFINANZIAMENTO DEL POR FSE OB.ICO 2014-2020 - ENTRATE CORRENTI	62045	POR FSE 2014-20 - ASSE A.4.1.1.A - AZIONI DI OUTPLACEMENT - TRASFERIMENTI A IMPRESE - QUOTA RT TRAMITE RECUPERO ANTICIPAZIONE			170,59					170,59	170,59
32145	RECUPERI E RIMBORSI DERIVANTI DA ECONOMIE SU SOMME A DESTINAZIONE VINCOLATA RELATIVE A QUOTE DI COFINANZIAMENTO DEL POR FSE OB.ICO 2014-2020 - ENTRATE CORRENTI	62046	POR FSE 2014-20 - ASSE A.4.1.1.B - FORMAZIONE CONTINUA PER IMPRENDITORI E PROFESSIONISTI - TRASFERIMENTI A FAM - QUOTA UE			10.460,96					10.460,96	10.460,96
32145	RECUPERI E RIMBORSI DERIVANTI DA ECONOMIE SU SOMME A DESTINAZIONE VINCOLATA RELATIVE A QUOTE DI COFINANZIAMENTO DEL POR FSE OB.ICO 2014-2020 - ENTRATE CORRENTI	62047	POR FSE 2014-20 - ASSE A.4.1.1.B - FORMAZIONE CONTINUA PER IMPRENDITORI E PROFESSIONISTI - TRASFERIMENTI A FAM - QUOTA STATO.			7.182,49					7.182,49	7.182,49
32145	RECUPERI E RIMBORSI DERIVANTI DA ECONOMIE SU SOMME A DESTINAZIONE VINCOLATA RELATIVE A QUOTE DI COFINANZIAMENTO DEL POR FSE OB.ICO 2014-2020 - ENTRATE CORRENTI	62048	POR FSE 2014-20 - ASSE A.4.1.1.B - FORMAZIONE CONTINUA PER IMPRENDITORI E PROFESSIONISTI - TRASFERIMENTI A FAM - QUOTA RT TRAMITE RECUPERO ANTICIPAZIONE			3.278,46					3.278,46	3.278,46
32145	RECUPERI E RIMBORSI DERIVANTI DA ECONOMIE SU SOMME A DESTINAZIONE VINCOLATA RELATIVE A QUOTE DI COFINANZIAMENTO DEL POR FSE OB.ICO 2014-2020 - ENTRATE CORRENTI	62064	POR FSE 2014-20 - ASSE C.3.1.1.B - FORMAZIONE PER L'INSERIMENTO LAVORATIVO - TRASFERIMENTI A IMP - QUOTA UE	3.079,84							0,00	3.079,84
32145	RECUPERI E RIMBORSI DERIVANTI DA ECONOMIE SU SOMME A DESTINAZIONE VINCOLATA RELATIVE A QUOTE DI COFINANZIAMENTO DEL POR FSE OB.ICO 2014-2020 - ENTRATE CORRENTI	62065	POR FSE 2014-20 - ASSE C.3.1.1.B - FORMAZIONE PER L'INSERIMENTO LAVORATIVO - TRASFERIMENTI A IMP - QUOTA STATO.	2.114,61							0,00	2.114,61
32145	RECUPERI E RIMBORSI DERIVANTI DA ECONOMIE SU SOMME A DESTINAZIONE VINCOLATA RELATIVE A QUOTE DI COFINANZIAMENTO DEL POR FSE OB.ICO 2014-2020 - ENTRATE CORRENTI	62066	POR FSE 2014-20 - ASSE C.3.1.1.B - FORMAZIONE PER L'INSERIMENTO LAVORATIVO - TRASFERIMENTI A IMP - QUOTA RT TRAMITE RECUPERO ANTICIPAZIONE	965,23	628,27						628,27	965,23
32145	RECUPERI E RIMBORSI DERIVANTI DA ECONOMIE SU SOMME A DESTINAZIONE VINCOLATA RELATIVE A QUOTE DI COFINANZIAMENTO DEL POR FSE OB.ICO 2014-2020 - ENTRATE CORRENTI	62067	POR FSE 2014-20 - ASSE C.3.1.1.B - FORMAZIONE INDIVIDUALE PER L'INSERIMENTO LAVORATIVO - TRASFERIMENTI A FAMIGLIE - QUOTA UE			250,00					250,00	250,00
32145	RECUPERI E RIMBORSI DERIVANTI DA ECONOMIE SU SOMME A DESTINAZIONE VINCOLATA RELATIVE A QUOTE DI COFINANZIAMENTO DEL POR FSE OB.ICO 2014-2020 - ENTRATE CORRENTI	62068	POR FSE 2014-20 - ASSE A.4.1.1.B - FORMAZIONE CONTINUA PER IMPRENDITORI E PROFESSIONISTI - TRASFERIMENTI A FAM - QUOTA RT TRAMITE RECUPERO ANTICIPAZIONE			171,65					171,65	171,65

Cap. di entrata	Descr.	Capitolo di spesa correlato	Descr.	Risorse vinc. nel risultato di amministrazione al 1/1/ 2021	Risorse vincolate applicate al bilancio dell'esercizio 2021	Entrate vincolate accertate nell'esercizio 2021	Impegni eserc. 2021 finanziati da entrate vincolate accertate nell'esercizio o da quote vincolate del risultato di amministrazione	Fondo plur. vinc. al 31/12/2021 finanziato da entrate vincolate accertate nell'esercizio o da quote vincolate del risultato di amministrazione	Cancellazione di residui attivi vincolati o eliminazione del vincolo su quote del risultato di amministrazione (+) e cancellazione di residui passivi finanziati da risorse vincolate (-) (gestione dei residui);	Cancellazione nell'esercizio 2021 di impegni finanziati dal fondo pluriennale vincolato dopo l'approvazione del rendiconto dell'esercizio 2020 non reimpegnati nell'esercizio 2021	Risorse vincolate nel bilancio al 31/12/2021	Risorse vincolate nel risultato di amministrazione al 31/12/2021
				(a)	(b)	(c)	(d)	(e)	(f)	g)	(h)=(b)+(c)-(d)-(e)+(g)	(i)=(a) +(c) - (d)- (e)-(f)+(g)
32145	RECUPERI E RIMBORSI DERIVANTI DA ECONOMIE SU SOMME A DESTINAZIONE VINCOLATA RELATIVE A QUOTE DI COFINANZIAMENTO DEL POR FSE OB.ICO 2014-2020 - ENTRATE CORRENTI	62069	POR FSE 2014-20 - ASSE C.3.1.1.B - FORMAZIONE INDIVIDUALE PER L'INSERIMENTO LAVORATIVO - TRASFERIMENTI A FAMIGLIE - QUOTA RT TRAMITE RECUPERO ANTICIPAZIONE			78,35					78,35	78,35
32145	RECUPERI E RIMBORSI DERIVANTI DA ECONOMIE SU SOMME A DESTINAZIONE VINCOLATA RELATIVE A QUOTE DI COFINANZIAMENTO DEL POR FSE OB.ICO 2014-2020 - ENTRATE CORRENTI	62073	POR FSE 2014/2020 - ASSE C ISTRUZIONE E FORMAZIONE - SETTORE PROGRAMMAZIONE FORMAZIONE STRATEGICA - ATTIVITA' QUALIFICHE - C311A - TRASFERIMENTI IMPRESE - QUOTA RT	3.557,91		1.416,06					1.416,06	4.973,97
32145	RECUPERI E RIMBORSI DERIVANTI DA ECONOMIE SU SOMME A DESTINAZIONE VINCOLATA RELATIVE A QUOTE DI COFINANZIAMENTO DEL POR FSE OB.ICO 2014-2020 - ENTRATE CORRENTI	62107	POR FSE 2014/2020 - ASSE A OCCUPAZIONE - QUOTA UE - SETTORE PROGRAMMAZIONE FORMAZIONE STRATEGICA - ATTIVITA' ALTERNANZA SCUOLA-LAVORO A215A - TRASFERIMENTI A ENTI AMMINISTRAZIONE CENTRALE			41.723,43					41.723,43	41.723,43
32145	RECUPERI E RIMBORSI DERIVANTI DA ECONOMIE SU SOMME A DESTINAZIONE VINCOLATA RELATIVE A QUOTE DI COFINANZIAMENTO DEL POR FSE OB.ICO 2014-2020 - ENTRATE CORRENTI	62108	POR FSE 2014/2020 - ASSE A OCCUPAZIONE - QUOTA STATO - SETTORE PROGRAMMAZIONE FORMAZIONE STRATEGICA - ATTIVITA' ALTERNANZA SCUOLA-LAVORO A215A - TRASFERIMENTI A ENTI AMMINISTRAZIONE CENTRALE			28.647,31					28.647,31	28.647,31
32145	RECUPERI E RIMBORSI DERIVANTI DA ECONOMIE SU SOMME A DESTINAZIONE VINCOLATA RELATIVE A QUOTE DI COFINANZIAMENTO DEL POR FSE OB.ICO 2014-2020 - ENTRATE CORRENTI	62109	POR FSE 2014/2020 - ASSE A OCCUPAZIONE - QUOTA RT - SETTORE PROGRAMMAZIONE FORMAZIONE STRATEGICA - ATTIVITA' ALTERNANZA SCUOLA-LAVORO A215A - TRASFERIMENTI A ENTI AMMINISTRAZIONE CENTRALE			13.076,12					13.076,12	13.076,12
32145	RECUPERI E RIMBORSI DERIVANTI DA ECONOMIE SU SOMME A DESTINAZIONE VINCOLATA RELATIVE A QUOTE DI COFINANZIAMENTO DEL POR FSE OB.ICO 2014-2020 - ENTRATE CORRENTI	62163	POR FSE 2014/2020 - A.2.1.4 - PERCORSI IIEFP - TRASFERIMENTI A IMPRESE - QUOTA UE	19.968,00							0,00	19.968,00
32145	RECUPERI E RIMBORSI DERIVANTI DA ECONOMIE SU SOMME A DESTINAZIONE VINCOLATA RELATIVE A QUOTE DI COFINANZIAMENTO DEL POR FSE OB.ICO 2014-2020 - ENTRATE CORRENTI	62164	POR FSE 2014/2020 - A.2.1.4. - PERCORSI IIEFP - TRASFERIMENTI A IMPRESE - QUOTA STATO	13.710,00							0,00	13.710,00
32145	RECUPERI E RIMBORSI DERIVANTI DA ECONOMIE SU SOMME A DESTINAZIONE VINCOLATA RELATIVE A QUOTE DI COFINANZIAMENTO DEL POR FSE OB.ICO 2014-2020 - ENTRATE CORRENTI	62165	POR FSE 2014/2020 - A.2.1.4 - PERCORSI IIEFP - TRASFERIMENTI A IMPRESE - QUOTA REGIONE TRAMITE RECUPERO ANTICIPAZIONE RISORSE UE E STATO	6.258,00							0,00	6.258,00
32145	RECUPERI E RIMBORSI DERIVANTI DA ECONOMIE SU SOMME A DESTINAZIONE VINCOLATA RELATIVE A QUOTE DI COFINANZIAMENTO DEL POR FSE OB.ICO 2014-2020 - ENTRATE CORRENTI	62183	POR FSE 2014/2020 - ASSE B INCLUSIONE SOCIALE E LOTTA ALLA POVERTA' - QUOTA UE - TRASFERIMENTI AD ENTI PUBBLICI			89.816,86	89.816,86				0,00	0,00

Cap. di entrata	Descr.	Capitolo di spesa correlato	Descr.	Risorse vinc. nel risultato di amministrazione al 1/1/ 2021	Risorse vincolate applicate al bilancio dell'esercizio 2021	Entrate vincolate accertate nell'esercizio 2021	Impegni eserc. 2021 finanziati da entrate vincolate accertate nell'esercizio o da quote vincolate del risultato di amministrazione	Fondo plur. vinc. al 31/12/2021 finanziato da entrate vincolate accertate nell'esercizio o da quote vincolate del risultato di amministrazione	Cancellazione di residui attivi vincolati o eliminazione del vincolo su quote del risultato di amministrazione (+) e cancellazione di residui passivi finanziati da risorse vincolate (-) (gestione dei residui);	Cancellazione nell'esercizio 2021 di impegni finanziati dal fondo pluriennale vincolato dopo l'approvazione del rendiconto dell'esercizio 2020 non reimpegnati nell'esercizio 2021	Risorse vincolate nel bilancio al 31/12/2021	Risorse vincolate nel risultato di amministrazione al 31/12/2021
				(a)	(b)	(c)	(d)	(e)	(f)	g)	(h)=(b)+(c)-(d)-(e)+(g)	(i)=(a) +(c) - (d)- (e)-(f)+(g)
32145	RECUPERI E RIMBORSI DERIVANTI DA ECONOMIE SU SOMME A DESTINAZIONE VINCOLATA RELATIVE A QUOTE DI COFINANZIAMENTO DEL POR FSE OB.ICO 2014-2020 - ENTRATE CORRENTI	62184	POR FSE 2014/2020 - ASSE B INCLUSIONE SOCIALE E LOTTA ALLA POVERTA' - QUOTA STATO - TRASFERIMENTI AD ENTI PUBBLICI			61.668,26	61.668,26				0,00	0,00
32145	RECUPERI E RIMBORSI DERIVANTI DA ECONOMIE SU SOMME A DESTINAZIONE VINCOLATA RELATIVE A QUOTE DI COFINANZIAMENTO DEL POR FSE OB.ICO 2014-2020 - ENTRATE CORRENTI	62186	POR FSE 2014/2020 - ASSE B INCLUSIONE SOCIALE E LOTTA ALLA POVERTA' - TRASFERIMENTI AD ENTI PUBBLICI - QUOTA REGIONE TRAMITE RECUPERO ANTICIPAZIONE RISORSE UE E STATO			28.148,60		28.148,60			0,00	0,00
32145	RECUPERI E RIMBORSI DERIVANTI DA ECONOMIE SU SOMME A DESTINAZIONE VINCOLATA RELATIVE A QUOTE DI COFINANZIAMENTO DEL POR FSE OB.ICO 2014-2020 - ENTRATE CORRENTI	62269	POR FSE 2014-2020 - ASSE A - SCHEDA A.2.1.3D - MISURE DI INTEGRAZIONE - TRASFERIMENTI A AACC - QUOTA UE			9.000,00		9.000,00			0,00	0,00
32145	RECUPERI E RIMBORSI DERIVANTI DA ECONOMIE SU SOMME A DESTINAZIONE VINCOLATA RELATIVE A QUOTE DI COFINANZIAMENTO DEL POR FSE OB.ICO 2014-2020 - ENTRATE CORRENTI	62270	POR FSE 2014-2020 - ASSE A - SCHEDA A.2.1.3D - MISURE DI INTEGRAZIONE - TRASFERIMENTI A AACC - QUOTA STATO			6.179,40		6.179,40			0,00	0,00
32145	RECUPERI E RIMBORSI DERIVANTI DA ECONOMIE SU SOMME A DESTINAZIONE VINCOLATA RELATIVE A QUOTE DI COFINANZIAMENTO DEL POR FSE OB.ICO 2014-2020 - ENTRATE CORRENTI	62271	POR FSE 2014/2020 - ASSE B INCLUSIONE SOCIALE E LOTTA ALLA POVERTA' - TRASFERIMENTI AD ENTI PUBBLICI - QUOTA REGIONE TRAMITE RECUPERO ANTICIPAZIONE RISORSE UE E STATO			2.820,60					2.820,60	2.820,60
32145	RECUPERI E RIMBORSI DERIVANTI DA ECONOMIE SU SOMME A DESTINAZIONE VINCOLATA RELATIVE A QUOTE DI COFINANZIAMENTO DEL POR FSE OB.ICO 2014-2020 - ENTRATE CORRENTI	62383	POR FSE 2014/2020 - ASSE C ISTRUZIONE E FORMAZIONE - SETTORE PROGRAMMAZIONE FORMAZIONE STRATEGICA - ATTIVITA' QUALIFICHE - C311A - TRASFERIMENTI ISTITUZIONI SOCIALI PRIVATE - QUOTA UE	8.332,48							0,00	8.332,48
32145	RECUPERI E RIMBORSI DERIVANTI DA ECONOMIE SU SOMME A DESTINAZIONE VINCOLATA RELATIVE A QUOTE DI COFINANZIAMENTO DEL POR FSE OB.ICO 2014-2020 - ENTRATE CORRENTI	62384	POR FSE 2014/2020 - ASSE C ISTRUZIONE E FORMAZIONE - SETTORE PROGRAMMAZIONE FORMAZIONE STRATEGICA - ATTIVITA' QUALIFICHE - C311A - TRASFERIMENTI ISTITUZIONI SOCIALI PRIVATE - QUOTA STATO	5.721,08							0,00	5.721,08
32145	RECUPERI E RIMBORSI DERIVANTI DA ECONOMIE SU SOMME A DESTINAZIONE VINCOLATA RELATIVE A QUOTE DI COFINANZIAMENTO DEL POR FSE OB.ICO 2014-2020 - ENTRATE CORRENTI	62385	POR FSE 2014/2020 - ASSE C ISTRUZIONE E FORMAZIONE - SETTORE PROGRAMMAZIONE FORMAZIONE STRATEGICA - ATTIVITA' QUALIFICHE - C311A - TRASFERIMENTI ISTITUZIONI SOCIALI PRIVATE - QUOTA RT TRAMITE RECUPERO ANTICIPAZIONE	2.611,40							0,00	2.611,40
32145	RECUPERI E RIMBORSI DERIVANTI DA ECONOMIE SU SOMME A DESTINAZIONE VINCOLATA RELATIVE A QUOTE DI COFINANZIAMENTO DEL POR FSE OB.ICO 2014-2020 - ENTRATE CORRENTI	62426	POR FSE 2014/2020 - ASSE A OCCUPAZIONE - QUOTA RT TRAMITE RECUPERO ANTICIPAZIONE - SETTORE PROGRAMMAZIONE FORMAZIONE STRATEGICA - ATTIVITA' PERCORSI ITS	10.145,49	10.145,49						10.145,49	10.145,49

Cap. di entrata	Descr.	Capitolo di spesa correlato	Descr.	Risorse vinc. nel risultato di amministrazione al 1/1/ 2021	Risorse vincolate applicate al bilancio dell'esercizio 2021	Entrate vincolate accertate nell'esercizio 2021	Impegni eserc. 2021 finanziati da entrate vincolate accertate nell'esercizio o da quote vincolate del risultato di amministrazione	Fondo plur. vinc. al 31/12/2021 finanziato da entrate vincolate accertate nell'esercizio o da quote vincolate del risultato di amministrazione	Cancellazione di residui attivi vincolati o eliminazione del vincolo su quote del risultato di amministrazione (+) e cancellazione di residui passivi finanziati da risorse vincolate (-) (gestione dei residui);	Cancellazione nell'esercizio 2021 di impegni finanziati dal fondo pluriennale vincolato dopo l'approvazione del rendiconto dell'esercizio 2020 non reimpegnati nell'esercizio 2021	Risorse vincolate nel bilancio al 31/12/2021	Risorse vincolate nel risultato di amministrazione al 31/12/2021
				(a)	(b)	(c)	(d)	(e)	(f)	g)	(h)=(b)+(c)-(d)-(e)+(g)	(i)=(a) +(c) -(d)-(e)-(f)+(g)
32145	RECUPERI E RIMBORSI DERIVANTI DA ECONOMIE SU SOMME A DESTINAZIONE VINCOLATA RELATIVE A QUOTE DI COFINANZIAMENTO DEL POR FSE OB.ICO 2014-2020 - ENTRATE CORRENTI	62485	POR FSE 2014/2020 - ASSE A - TRASFERIMENTI A ISTITUZIONI SOCIALI PRIVATE - QUOTA UE - SETTORE LAVORO			3.000,00					3.000,00	3.000,00
32145	RECUPERI E RIMBORSI DERIVANTI DA ECONOMIE SU SOMME A DESTINAZIONE VINCOLATA RELATIVE A QUOTE DI COFINANZIAMENTO DEL POR FSE OB.ICO 2014-2020 - ENTRATE CORRENTI	62486	POR FSE 2014/2020 - ASSE A - TRASFERIMENTI A ISTITUZIONI SOCIALI PRIVATE - QUOTA STATO - SETTORE LAVORO			2.059,80					2.059,80	2.059,80
32145	RECUPERI E RIMBORSI DERIVANTI DA ECONOMIE SU SOMME A DESTINAZIONE VINCOLATA RELATIVE A QUOTE DI COFINANZIAMENTO DEL POR FSE OB.ICO 2014-2020 - ENTRATE CORRENTI	62487	POR FSE 2014/2020 - ASSE A - TRASFERIMENTI A ISTITUZIONI SOCIALI PRIVATE - QUOTA REGIONALE - SETTORE LAVORO			940,20					940,20	940,20
32150	RECUPERO RISORSE DA ORGANISMI INTERMEDI DI DISPONIBILITA' SU FONDI RELATIVI AL DOCUP 2000/2006 DA DESTINARSI ALL'ATTUAZIONE DI INTERVENTI A SOSTEGNO PMI TOSCANA	51948	SPESE DI GESTIONE DI CUI ALL'ORDINANZA DIP. PROTEZIONE CIVILE 383 DEL 16.8.2016	1.298,02							0,00	1.298,02
32151	AZIENDE A RISCHIO DI INCIDENTE RILEVANTE. ENTRATE DERIVANTI DA VERSAMENTO TARIFFA PER LE ATTIVITA' ISPETTIVE EX ART.27 DEL D.LGS. 105/2015	41117	AZIENDE A RISCHIO DI INCIDENTE RILEVANTE.VERSAMENTO ENTI DELLA QUOTA PARTE PER LA PARTECIPAZIONE ALLE VISITE ISPETTIVE AI SENSI D.LGS. 105/2015, ART.27	0,00		14.367,10	14.367,10				0,00	0,00
32151	AZIENDE A RISCHIO DI INCIDENTE RILEVANTE. ENTRATE DERIVANTI DA VERSAMENTO TARIFFA PER LE ATTIVITA' ISPETTIVE EX ART.27 DEL D.LGS. 105/2015	41118	AZIENDE A RISCHIO DI INCIDENTE RILEVANTE. VERSAMENTO AD ARPAT QUOTA PARTE PER PARTECIPAZIONE VISITA ISPETTIVA AI SENSI D.LGS. 105/2015	0,00		7.183,61	7.183,61				0,00	0,00
32162	RECUPERI E RIMBORSI SU SOMME A DESTINAZIONE VINCOLATA RELATIVE A QUOTE DI COFINANZIAMENTO POR FESR 2014-2020 - ENTRATA IN CONTO CAPITALE DA IMPRESE	41180	RISORSE IN CONTO CAPITALE PROVENIENTI DA ORGANISMI INTERMEDI DA RIDESTINARE AD AZIONI DEL POR FESR 2014-2020 A SEGUITO DI RIMODULAZIONI	7.579.835,84	1.604.211,85	10.722.715,95	5.895.584,64		109.417,13		6.431.343,16	12.297.550,02
32163	RECUPERI, RIMBORSI E RESTITUZIONI SU SOMME A DESTINAZIONE VINCOLATA RELATIVE A QUOTE DI COFINANZIAMENTO POR CREO FESR 2007/2013 - CONTO CAPITALE DA AMMINISTRAZIONI LOCALI	74372	ACCANTONAMENTI PER RECUPERI E RIMBORSI DERIVANTI DA ECONOMIE SU SOMME A DESTINAZIONE VINCOLATA - SPESE DI INVESTIMENTO	40.205,27	40.205,27	51.583,96					91.789,23	91.789,23
32165	ENTRATE IN CONTO CAPITALE PER RIENTRI, RECUPERI, REVOCHE E RESTITUZIONI (DI RISORSE VINCOLATE) DEL FONDO UNICO PER LE IMPRESE DA PARTE DI AGENZIE REGIONALI	51646	INTERVENTI FINANZIATI CON RIENTRI, RECUPERI, REVOCHE E RESTITUZIONI RELATIVI AL FONDO UNICO DELLE IMPRESE - SPESE DI INVESTIMENTO	896,83	896,83	2.609,68	896,83				2.609,68	2.609,68
32167	RECUPERI DI SOMME A DESTINAZIONE VINCOLATA RELATIVE AL PON IOG - GARANZIA GIOVANI 2014-2020	62264	UTILIZZO RECUPERI DI SOMME A DESTINAZIONE VINCOLATA RELATIVE AL PON IOG - GARANZIA GIOVANI 2014-2020	1.327.147,29							0,00	1.327.147,29
32168	RECUPERI DI SOMME A DESTINAZIONE VINCOLATA RELATIVE A PROGETTI FSE POR 2007-2013 DA RESTITUIRE A PROVINCE/CM. AMBITO TERRITORIALE: AREZZO, FIRENZE, PRATO.	62664	RIPRISTINO RISORSE OVERBOOKING AI SENSI DELLA DGR 1472/2019. PROGETTI AZIENDALI/PLURIAZIENDALI DI FORMAZIONE DESTINATI AI LAVORATORI (L.53/2000)	94.639,53							0,00	94.639,53

Cap. di entrata	Descr.	Capitolo di spesa correlato	Descr.	Risorse vinc. nel risultato di amministrazione al 1/1/ 2021	Risorse vincolate applicate al bilancio dell'esercizio 2021	Entrate vincolate accertate nell'esercizio 2021	Impegni eserc. 2021 finanziati da entrate vincolate accertate nell'esercizio o da quote vincolate del risultato di amministrazione	Fondo plur. vinc. al 31/12/2021 finanziato da entrate vincolate accertate nell'esercizio o da quote vincolate del risultato di amministrazione	Cancellazione di residui attivi vincolati o eliminazione del vincolo su quote del risultato di amministrazione (+) e cancellazione di residui passivi finanziati da risorse vincolate (-) (gestione dei residui);	Cancellazione nell'esercizio 2021 di impegni finanziati dal fondo pluriennale vincolato dopo l'approvazione del rendiconto dell'esercizio 2020 non reimpegnati nell'esercizio 2021	Risorse vincolate nel bilancio al 31/12/2021	Risorse vincolate nel risultato di amministrazione al 31/12/2021
				(a)	(b)	(c)	(d)	(e)	(f)	g)	(h)=(b)+(c)-(d)-(e)+(g)	(i)=(a) +(c) - (d)- (e)-(f)+(g)
32173	FONDO UNICO DELLE INFRASTRUTTURE ATTIVITA' PRODUTTIVE - REVOCHE RECUPERI E RESTITUZIONI DA AMM.NI PUBBL.	52814	INTERVENTI PER INFRASTRUTTURE ATTIVITA' PRODUTTIVE DI CUI AL FONDO UNICO FINANZIATI CON REVOCHE RECUPERI E RESTITUZIONI DA AMM.NI PUBBL.	63.752,12							0,00	63.752,12
32174	INTERESSI ATTIVI RELATIVI AGLI STRUMENTI FINANZIARI DEL POR FESR 2014-2020 DA RIATTRIBUIRE AI FONDI DI PROVENIENZA	52827	RIATTRIBUZIONE AI FONDI RELATIVI AGLI STRUMENTI FINANZIARI DEGLI INTERESSI ATTIVI MATURATI SUI RISPETTIVI CONTI	0,00		16.414,16	16.414,16				0,00	0,00
32174	INTERESSI ATTIVI RELATIVI AGLI STRUMENTI FINANZIARI DEL POR FESR 2014-2020 DA RIATTRIBUIRE AI FONDI DI PROVENIENZA	52949	SPESE RELATIVE AI SERVIZI FINANZIARI PER LA GESTIONE DEI CONTI CORRENTI BANCARI RELATIVI AGLI STRUMENTI FINANZIARI PRESSO GLI ORGANISMI INTERMEDI	0,00		2.939,10	2.939,10				0,00	0,00
32208	PROGETTO PROGRAMMA ERASMUS PLUS STRIDE FOR STRADE	62811	PROGETTO STRIDE FOR STRIDE PROGRAMMA ERASMUS PLUS SPESE PER MISSIONI			9.006,40					9.006,40	9.006,40
32209	ENTRATE RELATIVE AD UTILI DI ENTI DIPENDENTI CON DESTINAZIONE VINCOLATA	62813	ONERI DI GESTIONE DEI SERVIZI PER L'IMPIEGO E DELLE POLITICHE ATTIVE DEL LAVORO TRAMITE INTROITO UTILI DI ENTI CON DESTINAZIONE VINCOLATA.			4.773.551,00					4.773.551,00	4.773.551,00
41048	POR FSE 2014/2020 - COFINANZIAMENTO UE - ENTRATE IN CONTO CAPITALE	61868	POR FSE 2014/2020 - ASSE D CAPACITA' ISTITUZIONALE E AMMINISTRATIVA - QUOTA UE PRODOTTI INFORMATICI SETTORE SISTEMI INFORMATIVI E TECNOLOGIE DELLA CONOSCENZA	0,00		80.609,11	80.609,11				0,00	0,00
41048	POR FSE 2014/2020 - COFINANZIAMENTO UE - ENTRATE IN CONTO CAPITALE	61874	POR FSE 2014/2020 - ASSE E ASSISTENZA TECNICA - QUOTA UE - PRODOTTI INFORMATICI - SETTORE SISTEMI INFORMATIVI E TECNOLOGIE DELLA CONOSCENZA	15,25		172.100,07	172.100,07				0,00	15,25
41048	POR FSE 2014/2020 - COFINANZIAMENTO UE - ENTRATE IN CONTO CAPITALE	62137	POR FSE 2014-2020 ASSE E ASSISTENZA TECNICA QUOTA UE - ACQUISTO HARDWARE - SETTORE AUTORITA' DI GESTIONE DEL POR FSE	29,92							0,00	29,92
41048	POR FSE 2014/2020 - COFINANZIAMENTO UE - ENTRATE IN CONTO CAPITALE	62201	POR FSE 2014-2020 - ASSE C SCHEDA C.3.1.2.C - SISTEMA INFORMATIVO ACCREDITAMENTO - ACQUISTO B/S - QUOTA UE - INVESTIMENTO	0,00		55.356,98	55.356,98				0,00	0,00
41048	POR FSE 2014/2020 - COFINANZIAMENTO UE - ENTRATE IN CONTO CAPITALE	62480	POR FSE 2014/2020 - ASSE C - SETTORE SITC - ATTIVITA' C 111B ANAGRAFE EDUCAZIONE E ISTRUZIONE PER IL MONITORAGGIO DELLA DISPERSIONE SCOLASTICA - QUOTA UE	0,00		167.173,28	167.173,28				0,00	0,00
41050	POR CREO FESR 2014/2020 ENTRATE COMUNITARIE A FRONTE DI SPESE DI INVESTIMENTO	11481	POR FESR 2014-2020 - SOSTEGNO ALLE COOPERATIVE DI COMUNITA' DI CUI ALL'ART. 11 BIS LR 73/2005- AZIONE 3.1.1. SUB-AZIONE A4 - QUOTA UE			234.416,08	234.416,08				0,00	0,00
41050	POR CREO FESR 2014/2020 ENTRATE COMUNITARIE A FRONTE DI SPESE DI INVESTIMENTO	23192	POR FESR 2014/2020 ASSE URBANO (AZIONE 9.3.5) - QUOTA UE	0,00		606.510,29	606.510,29				0,00	0,00

Cap. di entrata	Descr.	Capitolo di spesa correlato	Descr.	Risorse vinc. nel risultato di amministrazione al 1/1/ 2021	Risorse vincolate applicate al bilancio dell'esercizio 2021	Entrate vincolate accertate nell'esercizio 2021	Impegni eserc. 2021 finanziati da entrate vincolate accertate nell'esercizio o da quote vincolate del risultato di amministrazione	Fondo plur. vinc. al 31/12/2021 finanziato da entrate vincolate accertate nell'esercizio o da quote vincolate del risultato di amministrazione	Cancellazione di residui attivi vincolati o eliminazione del vincolo su quote del risultato di amministrazione (+) e cancellazione di residui passivi finanziati da risorse vincolate (-) (gestione dei residui);	Cancellazione nell'esercizio 2021 di impegni finanziati dal fondo pluriennale vincolato dopo l'approvazione del rendiconto dell'esercizio 2020 non reimpegnati nell'esercizio 2021	Risorse vincolate nel bilancio al 31/12/2021	Risorse vincolate nel risultato di amministrazione al 31/12/2021
				(a)	(b)	(c)	(d)	(e)	(f)	g)	(h)=(b)+(c)-(d)-(e)+(g)	(i)=(a) +(c) -(d)-(e)-(f)+(g)
41050	POR CREO FESR 2014/2020 ENTRATE COMUNITARIE A FRONTE DI SPESE DI INVESTIMENTO	23195	POR FESR 2014/2020 ASSE URBANO (AZIONE 9.6.6 SOTTOAZIONE A.2) - QUOTA UE	0,00		98.738,17	98.738,17				0,00	0,00
41050	POR CREO FESR 2014/2020 ENTRATE COMUNITARIE A FRONTE DI SPESE DI INVESTIMENTO	23227	POR FESR 2014/2020 - AZIONE 1.6.1 ACQUISTO DISPOSITIVI DI PROTEZIONE INDIVIDUALE DEL PERSONALE SANITARIO - QUOTA UE	2.007.118,00	2.007.118,00			2.007.118,00			0,00	0,00
41050	POR CREO FESR 2014/2020 ENTRATE COMUNITARIE A FRONTE DI SPESE DI INVESTIMENTO	23233	POR FESR 2014/2020 - AZIONE 1.6.1 ACQUISTO DISPOSITIVI DI PROTEZIONE INDIVIDUALE DEL PERSONALE SANITARIO - QUOTA REGIONE FINANZIATA TRAMITE RECUPERO ANTICIPAZIONE 2014 UE	191.704,32	191.704,32		191.704,32				0,00	0,00
41050	POR CREO FESR 2014/2020 ENTRATE COMUNITARIE A FRONTE DI SPESE DI INVESTIMENTO	51771	POR FESR 2014/2020 SOSTEGNO AI PROCESSI DI INNOVAZIONE NELLE PMI MANIFATTURIERE E DEI SERVIZI: AIUTI ALL'ACQUISTO SERVIZI QUALIFICATI INNOVATIVI - AZIONE 1.1.2 A - QUOTA CE	0,00		2.452.306,02	2.452.306,02				0,00	0,00
41050	POR CREO FESR 2014/2020 ENTRATE COMUNITARIE A FRONTE DI SPESE DI INVESTIMENTO	51774	POR FESR 2014/2020 SOSTEGNO AI PROCESSI DI INNOVAZIONE NELLE PMI MANIFATTURIERE E DEI SERVIZI: AIUTI ALL'ACQUISTO SERVIZI QUALIFICATI INNOVATIVI - AZIONE 1.1.2 A - QUOTA REGIONE FINANZIATA TRAMITE RECUPERO ANTICIPAZIONE 2014 UE	0,00		396.021,23	396.021,23				0,00	0,00
41050	POR CREO FESR 2014/2020 ENTRATE COMUNITARIE A FRONTE DI SPESE DI INVESTIMENTO	51776	POR FESR 2014/2020 SOSTEGNO PER L'ACQUISTO DI SERVIZI PER L'INNOVAZIONE TECNOLOGICA, STRATEGICA, ORGANIZZATIVA E COMMERCIALE DELLE IMPRESE AZIONE 1.1.2 B - QUOTA CE	0,00		768.937,43	768.937,43				0,00	0,00
41050	POR CREO FESR 2014/2020 ENTRATE COMUNITARIE A FRONTE DI SPESE DI INVESTIMENTO	51786	POR FESR 2014/2020 SOSTEGNO ALLE ATTIVITA' COLLABORATIVE DI RES PER LO SVILUPPO DI NUOVE TECNOLOGIE SOSTENIBILI, DI NUOVI PRODOTTI E SERVIZI AZIONE 1.1.4 - QUOTA CE			632.882,03	632.882,03				0,00	0,00
41050	POR CREO FESR 2014/2020 ENTRATE COMUNITARIE A FRONTE DI SPESE DI INVESTIMENTO	51789	POR FESR 2014/2020 SOSTEGNO ALLE ATTIVITA' COLLABORATIVE DI RES PER LO SVILUPPO DI NUOVE TECNOLOGIE SOSTENIBILI, DI NUOVI PRODOTTI E SERVIZI AZIONE 1.1.4 - QUOTA REGIONE FINANZIATA TRAMITE RECUPERO ANTICIPAZIONE 2014 UE			91.553,46	91.553,46				0,00	0,00
41050	POR CREO FESR 2014/2020 ENTRATE COMUNITARIE A FRONTE DI SPESE DI INVESTIMENTO	51791	POR FESR 2014/2020 SOSTEGNO ALL'AVANZAMENTO TECNOLOGICO DELLE IMPRESE ATTRAVERSO IL FINANZIAMENTO DI LINEE PILOTA E AZIONI DI VALIDAZIONE PRECOCE DEI PRODOTTI E DI DIMOSTRAZIONE SU LARGA SCALA AZIONI 1.1.5 A - QUOTA CE	0,00		10.509.803,59	10.509.803,59				0,00	0,00

Cap. di entrata	Descr.	Capitolo di spesa correlato	Descr.	Risorse vinc. nel risultato di amministrazione al 1/1/ 2021	Risorse vincolate applicate al bilancio dell'esercizio 2021	Entrate vincolate accertate nell'esercizio 2021	Impegni eserc. 2021 finanziati da entrate vincolate accertate nell'esercizio o da quote vincolate del risultato di amministrazione	Fondo plur. vinc. al 31/12/2021 finanziato da entrate vincolate accertate nell'esercizio o da quote vincolate del risultato di amministrazione	Cancellazione di residui attivi vincolati o eliminazione del vincolo su quote del risultato di amministrazione (+) e cancellazione di residui passivi finanziati da risorse vincolate (-) (gestione dei residui);	Cancellazione nell'esercizio 2021 di impegni finanziati dal fondo pluriennale vincolato dopo l'approvazione del rendiconto dell'esercizio 2020 non reimpegnati nell'esercizio 2021	Risorse vincolate nel bilancio al 31/12/2021	Risorse vincolate nel risultato di amministrazione al 31/12/2021
				(a)	(b)	(c)	(d)	(e)	(f)	g)	(h)=(b)+(c)-(d)-(e)+(g)	(i)=(a) +(c) - (d)- (e)-(f)+(g)
41050	POR CREO FESR 2014/2020 ENTRATE COMUNITARIE A FRONTE DI SPESE DI INVESTIMENTO	51794	POR FESR 2014/2020 SOSTEGNO ALL'AVANZAMENTO TECNOLOGICO DELLE IMPRESE ATTRAVERSO IL FINANZIAMENTO DI LINEE PILOTA E AZIONI DI VALIDAZIONE PRECOCE DEI PRODOTTI E DI DIMOSTRAZIONE SU LARGA SCALA AZIONE 1.1.5 A - QUOTA REGIONE FINANZIATA TRAMITE RECUPERO ANTICIPAZIONE 2014 UE			198.477,58	198.477,58				0,00	0,00
41050	POR CREO FESR 2014/2020 ENTRATE COMUNITARIE A FRONTE DI SPESE DI INVESTIMENTO	51806	POR FESR 2014/2020 INCENTIVI ALL'ACQUISTO DI SERVIZI DI SUPPORTO ALL'INTERNAZIONALIZZAZIONE IN FAVORE DELLE PMI AZIONE 3.4.2 - QUOTA CE	0,00		2.000.000,00	2.000.000,00				0,00	0,00
41050	POR CREO FESR 2014/2020 ENTRATE COMUNITARIE A FRONTE DI SPESE DI INVESTIMENTO	51809	POR FESR 2014/2020 INCENTIVI ALL'ACQUISTO DI SERVIZI DI SUPPORTO ALL'INTERNAZIONALIZZAZIONE IN FAVORE DELLE PMI AZIONE 3.4.2 - QUOTA REGIONE FINANZIATA TRAMITE RECUPERO ANTICIPAZIONE 2014 UE			160.571,35	160.571,35				0,00	0,00
41050	POR CREO FESR 2014/2020 ENTRATE COMUNITARIE A FRONTE DI SPESE DI INVESTIMENTO	51843	POR FESR 2014/2020 INCENTIVI PER L'EFFICIENTAMENTO DEGLI IMMOBILI E DEI PROCESSI PRODUTTIVI DELLE IMPRESE - INTERVENTI DI EFFICIENTAMENTO ENERGETICO NEGLI IMMOBILI SEDE DELLE IMPRESE - AZIONE 4.2.1 A.1 - QUOTA CE	0,00		477.107,30	477.107,30				0,00	0,00
41050	POR CREO FESR 2014/2020 ENTRATE COMUNITARIE A FRONTE DI SPESE DI INVESTIMENTO	51868	POR FESR 2014/2020 INTERVENTI PER LA TUTELA, LA VALORIZZAZIONE E LA MESSA IN RETE DEL PATRIMONIO CULTURALE, MATERIALE E IMMATERIALE, NELLE AREE DI ATTRAZIONE DI RILEVANZA STRATEGICA TALE DA CONSOLIDARE E PROMUOVERE PROCESSI DI SVILUPPO - AZIONE 6.7.1 - QUOTA CE	31.367,75		60.748,38	60.748,38				0,00	31.367,75
41050	POR CREO FESR 2014/2020 ENTRATE COMUNITARIE A FRONTE DI SPESE DI INVESTIMENTO	51992	POR FESR 2014/2020 - ASSE 4 LINEA 4.6.1B - SOSTEGNO AD INTERVENTI DI MOBILITA' URBANA SOSTENIBILE: AZIONI INTEGRATE PER LA MOBILITA' - QUOTA UE	0,00		397.212,62	397.212,62				0,00	0,00
41050	POR CREO FESR 2014/2020 ENTRATE COMUNITARIE A FRONTE DI SPESE DI INVESTIMENTO	51995	POR FESR 2014/2020 - ASSE 4 LINEA 4.6.4A - PISTE CICLOPEDONALI - QUOTA UE	0,00		88.763,85	88.763,85				0,00	0,00
41050	POR CREO FESR 2014/2020 ENTRATE COMUNITARIE A FRONTE DI SPESE DI INVESTIMENTO	52572	POR FESR 2014/2020. INCENTIVI PER L'EFFICIENTAMENTO ENERGETICO DEGLI EDIFICI PUBBLICI E STRUTTURE PUBBLICHE ED INTEGRAZIONE CON FONTI RINNOVABILI. AZIONE 4.1.1. QUOTA UE.	0,00		4.410.682,47	4.410.682,47				0,00	0,00
41050	POR CREO FESR 2014/2020 ENTRATE COMUNITARIE A FRONTE DI SPESE DI INVESTIMENTO	52613	POR CREO FESR 2014-2020 - ASSE URBANO (PIU) - AZIONE 9.6.6 A3 - FONTE UE	0,00		173.126,88	173.126,88				0,00	0,00

Cap. di entrata	Descr.	Capitolo di spesa correlato	Descr.	Risorse vinc. nel risultato di amministrazione al 1/1/ 2021	Risorse vincolate applicate al bilancio dell'esercizio 2021	Entrate vincolate accertate nell'esercizio 2021	Impegni eserc. 2021 finanziati da entrate vincolate accertate nell'esercizio o da quote vincolate del risultato di amministrazione	Fondo plur. vinc. al 31/12/2021 finanziato da entrate vincolate accertate nell'esercizio o da quote vincolate del risultato di amministrazione	Cancellazione di residui attivi vincolati o eliminazione del vincolo su quote del risultato di amministrazione (+) e cancellazione di residui passivi finanziati da risorse vincolate (-) (gestione dei residui);	Cancellazione nell'esercizio 2021 di impegni finanziati dal fondo pluriennale vincolato dopo l'approvazione del rendiconto dell'esercizio 2020 non reimpegnati nell'esercizio 2021	Risorse vincolate nel bilancio al 31/12/2021	Risorse vincolate nel risultato di amministrazione al 31/12/2021
				(a)	(b)	(c)	(d)	(e)	(f)	g)	(h)=(b)+(c)-(d)-(e)+(g)	(i)=(a) +(c) -(d)-(e)-(f)+(g)
41050	POR CREO FESR 2014/2020 ENTRATE COMUNITARIE A FRONTE DI SPESE DI INVESTIMENTO	52617	POR FESR 2014-2020 ASSE URBANO AZIONE 4.6.1- QUOTA UE	0,00		364.498,54	364.498,54				0,00	0,00
41050	POR CREO FESR 2014/2020 ENTRATE COMUNITARIE A FRONTE DI SPESE DI INVESTIMENTO	52620	POR FESR 2014/2020 ASSE URBANO (AZIONE 9.6.6 A1) - QUOTA UE	0,00		728.027,80	728.027,80				0,00	0,00
41050	POR CREO FESR 2014/2020 ENTRATE COMUNITARIE A FRONTE DI SPESE DI INVESTIMENTO	52788	POR FESR 2014/2020 CONTRIBUTO PER SOLUZIONI TECNOLOGICHE E DIGITALIZZAZIONE - ACQUISTO INFRASTRUTTURE INFORMATICHE (SVILUPPO SOFTWARE) - AZIONE 2.2.1 QUOTA UE	0,00		183.610,00	183.610,00				0,00	0,00
41050	POR CREO FESR 2014/2020 ENTRATE COMUNITARIE A FRONTE DI SPESE DI INVESTIMENTO	52791	POR FESR 2014/2020 CONTRIBUTO PER SOLUZIONI TECNOLOGICHE E DIGITALIZZAZIONE - ACQUISTO HARDWARE - AZIONE 2.2.1 QUOTA UE	0,00		610.337,23	610.337,23				0,00	0,00
41050	POR CREO FESR 2014/2020 ENTRATE COMUNITARIE A FRONTE DI SPESE DI INVESTIMENTO	52794	POR FESR 2014/2020 CONTRIBUTO PER SOLUZIONI TECNOLOGICHE E DIGITALIZZAZIONE - ADEGUAMENTO IMPIANTI E MACCHINARI - AZIONE 2.2.1 QUOTA UE	0,00		608.905,28	608.905,28				0,00	0,00
41050	POR CREO FESR 2014/2020 ENTRATE COMUNITARIE A FRONTE DI SPESE DI INVESTIMENTO	52848	POR FESR 2014/2020 CONTRIBUTO PER SOLUZIONI TECNOLOGICHE E DIGITALIZZAZIONE - ACQUISTO INFRASTRUTTURE INFORMATICHE (SVILUPPO SOFTWARE) - AZIONE 2.2.2 QUOTA UE	0,00		29.126,08	29.126,08				0,00	0,00
41050	POR CREO FESR 2014/2020 ENTRATE COMUNITARIE A FRONTE DI SPESE DI INVESTIMENTO	52896	POR FESR 2014/2020 CONTRIBUTO PER SOLUZIONI TECNOLOGICHE E DIGITALIZZAZIONE - ACQUISTO INFRASTRUTTURE INFORMATICHE (SVILUPPO SOFTWARE) - AZIONE 2.2.2 QUOTA REGIONE FINANZIATA TRAMITE RECUPERO ANTICIPAZIONE 2014 UE	0,00		36.191,94	36.191,94				0,00	0,00
41050	POR CREO FESR 2014/2020 ENTRATE COMUNITARIE A FRONTE DI SPESE DI INVESTIMENTO	52982	POR FESR 2014-2020 - AZIONE 3.1.1 A.3 AIUTI FINALIZZATI AL CONTENIMENTO E AL CONTRASTO DELL'EMERGENZA EPIDEMIOLOGICA COVID 19 - INTERVENTI IN C/CAPITALE - QUOTA UE			38.969.793,87	38.969.793,87				0,00	0,00
41050	POR CREO FESR 2014/2020 ENTRATE COMUNITARIE A FRONTE DI SPESE DI INVESTIMENTO	52983	POR FESR 2014-2020 - AZIONE 3.1.1 A.3 AIUTI FINALIZZATI AL CONTENIMENTO E AL CONTRASTO DELL'EMERGENZA EPIDEMIOLOGICA COVID 19 - INTERVENTI IN C/CAPITALE - QUOTA STATO			13.818.013,02	13.818.013,02				0,00	0,00
41051	PC ITALIA-FRANCIA MARITTIMO 2014-2020 - ENTRATE UE A FRONTE DI SPESE IN CONTO CAPITALE.	12248	PC ITALIA-FRANCIA MARITTIMO 2014-2020 - TRASFERIMENTI IN CONTO CAPITALE AD ENTI PUBBLICI LOCALI - QUOTA FESR	11.272,41		4.935.518,85	4.935.518,85	0,00	0,00	0,00	0,00	11.272,41
41051	PC ITALIA-FRANCIA MARITTIMO 2014-2020 - ENTRATE UE A FRONTE DI SPESE IN CONTO CAPITALE.	12250	PC ITALIA-FRANCIA MARITTIMO 2014-2020 - TRASFERIMENTI IN CONTO CAPITALE AD IMPRESE QUOTA FESR	0,00		17.032,71	17.032,71	0,00	0,00	0,00	0,00	0,00
41051	PC ITALIA-FRANCIA MARITTIMO 2014-2020 - ENTRATE UE A FRONTE DI SPESE IN CONTO CAPITALE.	12252	PC ITALIA-FRANCIA MARITTIMO 2014-2020 - TRASFERIMENTI IN CONTO CAPITALE AD ALTRI SOGGETTI QUOTA FESR	0,00		1.897.402,17	1.897.402,17	0,00	0,00	0,00	0,00	0,00

Cap. di entrata	Descr.	Capitolo di spesa correlato	Descr.	Risorse vinc. nel risultato di amministrazione al 1/1/ 2021	Risorse vincolate applicate al bilancio dell'esercizio 2021	Entrate vincolate accertate nell'esercizio 2021	Impegni eserc. 2021 finanziati da entrate vincolate accertate nell'esercizio o da quote vincolate del risultato di amministrazione	Fondo plur. vinc. al 31/12/2021 finanziato da entrate vincolate accertate nell'esercizio o da quote vincolate del risultato di amministrazione	Cancellazione di residui attivi vincolati o eliminazione del vincolo su quote del risultato di amministrazione (+) e cancellazione di residui passivi finanziati da risorse vincolate (-) (gestione dei residui);	Cancellazione nell'esercizio 2021 di impegni finanziati dal fondo pluriennale vincolato dopo l'approvazione del rendiconto dell'esercizio 2020 non reimpegnati nell'esercizio 2021	Risorse vincolate nel bilancio al 31/12/2021	Risorse vincolate nel risultato di amministrazione al 31/12/2021
				(a)	(b)	(c)	(d)	(e)	(f)	g)	(h)=(b)+(c)-(d)-(e)+(g)	(i)=(a) +(c) - (d)-(e)-(f)+(g)
41051	PC ITALIA-FRANCIA MARITTIMO 2014-2020 - ENTRATE UE A FRONTE DI SPESE IN CONTO CAPITALE.	12277	PO ITALIA-FRANCIA MARITTIMO 2014-2020 - ASSISTENZA TECNICA - ACQUISTO SOFTWARE - QUOTA FESR	0,00		131.979,50	131.979,50	0,00	0,00	0,00	0,00	0,00
41051	PC ITALIA-FRANCIA MARITTIMO 2014-2020 - ENTRATE UE A FRONTE DI SPESE IN CONTO CAPITALE.	12297	PC ITALIA-FRANCIA MARITTIMO 2014-2020- TRASFERIMENTI IN CONTO CAPITALE AD ENTI PUBBLICI CENTRALI - QUOTA FESR	0,00		10.000,00	10.000,00	0,00	0,00	0,00	0,00	0,00
41051	PC ITALIA-FRANCIA MARITTIMO 2014-2020 - ENTRATE UE A FRONTE DI SPESE IN CONTO CAPITALE.	12375	PC ITALIA-FRANCIA MARITTIMO 2014-2020 - TRASFERIMENTI IN CONTO CAPITALE A SOGGETTI ESTERI UE - QUOTA FESR	0,00		0,00	0,00	0,00	-18.194,28	0,00	0,00	18.194,28
41051	PC ITALIA-FRANCIA MARITTIMO 2014-2020 - ENTRATE UE A FRONTE DI SPESE IN CONTO CAPITALE.	34229	PROGETTO INTENSE - CONTRIBUTI PER INVESTIMENTI A ENTI DELLE AMMINISTRAZIONI LOCALI - QUOTA FESR	0,00		108.500,00	108.500,00	0,00	0,00	0,00	0,00	0,00
41051	PC ITALIA-FRANCIA MARITTIMO 2014-2020 - ENTRATE UE A FRONTE DI SPESE IN CONTO CAPITALE.	41161	PROGETTO EUROPEO SICOMAR PLUS-PC ITALIA/FRANCIA MARITTIMO 2014/2020. PARTNERS FRANCESI TRASFERIMENTO INVESTIMENTI- QUOTA FESR(85%)	0,00		70.125,88	70.125,88	0,00	0,00	0,00	0,00	0,00
41051	PC ITALIA-FRANCIA MARITTIMO 2014-2020 - ENTRATE UE A FRONTE DI SPESE IN CONTO CAPITALE.	41164	PROGETTO EUROPEO SICOMAR PLUS-PC ITALIA/FRANCIA MARITTIMO 2014/2020. PARTNERS ITALIANI SPESE INVESTIMENTO-QUOTA FESR(85%)	0,00		211.953,81	211.953,81	0,00	0,00	0,00	0,00	0,00
41054	FEAMP 2014/2020 - FINANZIAMENTO UE - ENTRATE IN CONTO CAPITALE PER ATTUAZIONE DI MISURE REGIONALI DI INTERVENTO PREVISTE DAL PROGRAMMA NAZIONALE	55090	FEAMP 2014/2020 - QUOTA FINANZIAMENTO UE PER SPESE DI INVESTIMENTO - ATTUAZIONE DI MISURE REGIONALI DI INTERVENTO PREVISTE DAL PROGRAMMA NAZIONALE	0,00		1.219.475,56	1.219.475,56				0,00	0,00
41055	FONDO ASILO, MIGRAZIONE E INTEGRAZIONE - FAMI 2014-2020 - ENTRATE IN CONTO CAPITALE - QUOTA UE	23161	FAMI 2014-2020 - PROGETTO SOFT - ACQUISTO HARDWARE - QUOTA UE	503,08							0,00	503,08
41056	PROGRAMMA HORIZON 2020 - PROGETTO NEFERTITI	13259	PROGRAMMA HORIZON 2020 - PROGETTO NEFERTITI - MISSIONI	8.956,03	4.497,35	2.158,59	992,73				5.663,21	10.121,89
41056	PROGRAMMA HORIZON 2020 - PROGETTO NEFERTITI	13260	PROGRAMMA HORIZON 2020 - PROGETTO NEFERTITI - ACQUISTO DI BENI E SERVIZI	20.730,00		8.160,00	5.160,60				2.999,40	23.729,40
41056	PROGRAMMA HORIZON 2020 - PROGETTO NEFERTITI	13261	PROGRAMMA HORIZON 2020 - PROGETTO NEFERTITI - ALTRE SPESE DI RAPPRESENTANZA	12.987,04	4.500,00	4.500,00					9.000,00	17.487,04
41056	PROGRAMMA HORIZON 2020 - PROGETTO NEFERTITI	13266	PROGRAMMA HORIZON 2020 - PROGETTO NEFERTITI - COSTI DEL PERSONALE	20.386,41		4.845,00					4.845,00	25.231,41
41057	PROGRAMMA HORIZON 2020 - PROGETTO ROSEWOOD	13262	PROGRAMMA HORIZON 2020 - PROGETTO ROSEWOOD - MISSIONI	2.193,97	1.670,25						1.670,25	2.193,97
41057	PROGRAMMA HORIZON 2020 - PROGETTO ROSEWOOD	13263	PROGRAMMA HORIZON 2020 - PROGETTO ROSEWOOD - ACQUISTO BENI E SERVIZI	17.581,98	306,80						306,80	17.581,98
41057	PROGRAMMA HORIZON 2020 - PROGETTO ROSEWOOD	13264	PROGRAMMA HORIZON 2020 - PROGETTO ROSEWOOD - ALTRE SPESE DI RAPPRESENTANZA	6.550,90	3.531,77						3.531,77	6.550,90
41057	PROGRAMMA HORIZON 2020 - PROGETTO ROSEWOOD	13271	PROGRAMMA HORIZON 2020 PROGETTO ROSEWOOD	4.563,17							0,00	4.563,17
41058	FSC 2014-2020 - FINANZIAMENTO INTERVENTI FONDO SVILUPPO E COESIONE L.190/2014 FONDI CIPE DELIBERA N. 101/2017.	53268	SOSTEGNO ALL'AVANZAMENTO TECNOLOGICO DELLE IMPRESE ATTRAVERSO IL FINANZIAMENTO DI LINEE PILOTA E AZIONI DI VALIDAZIONE PRECOCE DEI PRODOTTI E DI DIMOSTRAZIONE SU LARGA SCALA. DEL. CIPE 101/2017	0,00		2.105.377,24	2.105.377,24				0,00	0,00

Cap. di entrata	Descr.	Capitolo di spesa correlato	Descr.	Risorse vinc. nel risultato di amministrazione al 1/1/ 2021	Risorse vincolate applicate al bilancio dell'esercizio 2021	Entrate vincolate accertate nell'esercizio 2021	Impegni eserc. 2021 finanziati da entrate vincolate accertate nell'esercizio o da quote vincolate del risultato di amministrazione	Fondo plur. vinc. al 31/12/2021 finanziato da entrate vincolate accertate nell'esercizio o da quote vincolate del risultato di amministrazione	Cancellazione di residui attivi vincolati o eliminazione del vincolo su quote del risultato di amministrazione (+) e cancellazione di residui passivi finanziati da risorse vincolate (-) (gestione dei residui);	Cancellazione nell'esercizio 2021 di impegni finanziati dal fondo pluriennale vincolato dopo l'approvazione del rendiconto dell'esercizio 2020 non reimpegnati nell'esercizio 2021	Risorse vincolate nel bilancio al 31/12/2021	Risorse vincolate nel risultato di amministrazione al 31/12/2021
				(a)	(b)	(c)	(d)	(e)	(f)	g)	(h)=(b)+(c)-(d)-(e)+(g)	(i)=(a) +(c) - (d)- (e)-(f)+(g)
41059	FONDO UNICO PER INFRASTRUTTURE ATTIVITA' PRODUTTIVE - FAS - RECUPERI DA O.I	41181	STRUTTURE COMPLEMENTARI TURISTICHE. FONDO AREE SOTTOUTILIZZATE. III ACCORDO INTEGRATIVO APQ COMPETITIVITA'TERRITORI E IMPRESE	96.095,74							0,00	96.095,74
41059	FONDO UNICO PER INFRASTRUTTURE ATTIVITA' PRODUTTIVE - FAS - RECUPERI DA O.I	41213	INTERVENTI PER INFRASTRUTTURE ATTIVITA' PRODUTTIVE DI CUI AL FONDO UNICO FINANZIATI CON RECUPERI DA O.I. RELATIVI ALL'APQ COMPETITIVITA' TERRITORI E IMPRESE	48.027,46							0,00	48.027,46
41061	DPGR 198/16. INTERVENTI DI SISTEMAZIONE DEL TORRENTE CARRRIONE RAMO TORANO E RAMO COLONNATA	42751	D.P.G.R. 198/16. INTERVENTI DI SISTEMAZIONE DEL TORRENTE CARRIONE, RAMO TORANO E RAMO COLONNATA	36.367,10	36.367,10			4.314,19		169,19	32.222,10	32.222,10
41062	FONDO UNICO PER INFRASTRUTTURE ATTIVITA' PRODUTTIVE - REVOCHE RECUPERI E RESTITUZIONI DA ORGANISMI INTERMEDI	90128	INTERVENTI PER INFRASTRUTTURE ATTIVITA' PRODUTTIVE DI CUI AL FONDO UNICO FINANZIATI CON REVOCHE RECUPERI E RESTITUZIONI DA O.I.	356.449,21	356.449,21			350.000,00			6.449,21	6.449,21
41063	FONDO UNICO PER LE INFRASTRUTTURE ATTIVITA' PRODUTTIVE - FAS - REVOCHE RECUPERI E RESTITUZIONI DA AMM.NI LOCALI	90129	INTERVENTI PER INFRASTRUTTURE ATTIVITA' PRODUTTIVE DI CUI AL FONDO UNICO FINANZIATI CON REVOCHE RECUPERI E RESTITUZIONI DA AMM.NI PUBBL. (FAS)	353.116,78		474.321,92					474.321,92	827.438,70
41069	EVENTO ALLUVIONALE OTTOBRE 2013 - RISORSE PROVENIENTI DALLA CHIUSURA DELLA CS N. 5786 PIANO ULTERIORI INTERVENTI	42773	EVENTO ALLUVIONALE OTTOBRE 2013 - CHIUSURA CONTABILITA' SPECIALE N. 5786 PIANO ULTERIORI INTERVENTI	57.056,91							0,00	57.056,91
41070	DL 50/2017 CONVERTITO IN LEGGE 96/2017 E DPCM DEL 12 APRILE 2018- TRASFERIMENTO IN CONTO CAPITALE	42816	DL 50/2017 CONVERTITO IN LEGGE 96/2017- ACQUISTI E MANUTENZIONE CMRT- RISORSE PER HARDWARE	279.581,68	279.581,68			195.592,55			83.989,13	83.989,13
41070	DL 50/2017 CONVERTITO IN LEGGE 96/2017 E DPCM DEL 12 APRILE 2018- TRASFERIMENTO IN CONTO CAPITALE	42817	DL 50/2017 CONVERTITO IN LEGGE 96/2017- ACQUISTI E MANUTENZIONE CMRT - RISORSE PER MEZZI DI TRAPORTO	114.680,00	114.680,00		15.884,40	85.399,35		282,75	13.679,00	13.679,00
41070	DL 50/2017 CONVERTITO IN LEGGE 96/2017 E DPCM DEL 12 APRILE 2018- TRASFERIMENTO IN CONTO CAPITALE	42818	DL 50/2017 CONVERTITO IN LEGGE 96/2017- ACQUISTI E MANUTENZIONE CMRT- RISORSE PER ATTREZZATURE	221.739,67	221.288,27		69.765,70	136.858,38			14.664,19	15.115,59
41070	DL 50/2017 CONVERTITO IN LEGGE 96/2017 E DPCM DEL 12 APRILE 2018- TRASFERIMENTO IN CONTO CAPITALE	42819	DL 50/2017 CONVERTITO IN LEGGE 96/2017- ACQUISTI E MANUTENZIONE CMRT- RISORSE PER IMPIANTI E MACCHINARI	771.751,60	769.294,00		24.398,78	419.602,29			325.292,93	327.750,53
41070	DL 50/2017 CONVERTITO IN LEGGE 96/2017 E DPCM DEL 12 APRILE 2018- TRASFERIMENTO IN CONTO CAPITALE	42825	DL 50/2017 CONVERTITO IN LEGGE 96/2017- ACQUISTI E MANUTENZIONE CMRT - RISORSE PER ENTI LOCALI	2.537,08							0,00	2.537,08
41070	DL 50/2017 CONVERTITO IN LEGGE 96/2017 E DPCM DEL 12 APRILE 2018- TRASFERIMENTO IN CONTO CAPITALE	42826	DL 50/2017 CONVERTITO IN LEGGE 96/2017- ACQUISTI E MANUTENZIONE CMRT- BENI IMMOBILI	16,31							0,00	16,31
41070	DL 50/2017 CONVERTITO IN LEGGE 96/2017 E DPCM DEL 12 APRILE 2018- TRASFERIMENTO IN CONTO CAPITALE	42916	DL 50/2017 CONVERTITO IN LEGGE 96/2017- ACQUISTI E MANUTENZIONE CMRT - RISORSE PER GRUPPI COMUNALI	1.381,04	1.381,04		1.381,04				0,00	0,00
41073	FAMI 2014-2020 - PROGETTO SOFT II - ENTRATE IN CONTO CAPITALE - QUOTA UE	24535	FAMI 2014-2020 - PROGETTO SOFT II - ACQUISTO HARDWARE - QUOTA UE	1.000,00							0,00	1.000,00
41074	FAMI 2014-2020 - PROGETTO SOFT II - ENTRATE IN CONTO CAPITALE - QUOTA STATO	24536	FAMI 2014-2020 - PROGETTO SOFT II - ACQUISTO HARDWARE - QUOTA STATO	1.000,00							0,00	1.000,00

Cap. di entrata	Descr.	Capitolo di spesa correlato	Descr.	Risorse vinc. nel risultato di amministrazione al 1/1/ 2021	Risorse vincolate applicate al bilancio dell'esercizio 2021	Entrate vincolate accertate nell'esercizio 2021	Impegni eserc. 2021 finanziati da entrate vincolate accertate nell'esercizio o da quote vincolate del risultato di amministrazione	Fondo plur. vinc. al 31/12/2021 finanziato da entrate vincolate accertate nell'esercizio o da quote vincolate del risultato di amministrazione	Cancellazione di residui attivi vincolati o eliminazione del vincolo su quote del risultato di amministrazione (+) e cancellazione di residui passivi finanziati da risorse vincolate (-) (gestione dei residui);	Cancellazione nell'esercizio 2021 di impegni finanziati dal fondo pluriennale vincolato dopo l'approvazione del rendiconto dell'esercizio 2020 non reimpegnati nell'esercizio 2021	Risorse vincolate nel bilancio al 31/12/2021	Risorse vincolate nel risultato di amministrazione al 31/12/2021
				(a)	(b)	(c)	(d)	(e)	(f)	g)	(h)=(b)+(c)-(d)-(e)+(g)	(i)=(a) +(c) -(d)-(e)-(f)+(g)
41077	IFM 2014-2020 - PROGETTO MEDCOOPFIRE - COOPERAZIONE MEDITERRANEA PER LA DIFESA DELLE FORESTE DAGLI INCENDI BENI ENTRATE IN CONTO CAPITALE QUOTA UE (85%) CUP D74119001370007 TRAMITE CAPOFILA REGIONE LIGURIA	12541	IFM 2014-2020 PROGETTO MEDCOOPFIRE - COOPERAZIONE MEDITERRANEA PER LA DIFESA DELLE FORESTE DAGLI INCENDI HARDWARE QUOTA UE (85%) CUP D74119001370007			2.026,40	2.026,40	0,00	0,00	0,00	0,00	0,00
41077	IFM 2014-2020 - PROGETTO MEDCOOPFIRE - COOPERAZIONE MEDITERRANEA PER LA DIFESA DELLE FORESTE DAGLI INCENDI BENI ENTRATE IN CONTO CAPITALE QUOTA UE (85%) CUP D74119001370007 TRAMITE CAPOFILA REGIONE LIGURIA	12549	IFM 2014-2020 - PROGETTO MEDCOOPFIRE - COOPERAZIONE MEDITERRANEA PER LA DIFESA DELLE FORESTE DAGLI INCENDI ATTREZZATURE SPECIALISTICHE PER SUPPORTO LOGISTICO QUOTA UE (85%) CUP D74119001370007			36.550,00	36.550,00	0,00	0,00	0,00	0,00	0,00
41077	IFM 2014-2020 - PROGETTO MEDCOOPFIRE - COOPERAZIONE MEDITERRANEA PER LA DIFESA DELLE FORESTE DAGLI INCENDI BENI ENTRATE IN CONTO CAPITALE QUOTA UE (85%) CUP D74119001370007 TRAMITE CAPOFILA REGIONE LIGURIA	12553	IFM 2014-2020 - PROGETTO MEDCOOPFIRE - COOPERAZIONE MEDITERRANEA PER LA DIFESA DELLE FORESTE DAGLI INCENDI BENI MATERIALI (MEZZI DI TRASPORTO STRADALI) QUOTA UE (85%) CUP D74119001370007	495,55	495,55	0,00	0,00	495,55	0,00	0,00	0,00	0,00
41078	PC IFM 2014-2020 PROGETTO MEDCOOPFIRE - COOPERAZIONE MEDITERRANEA PER LA DIFESA DELLE FORESTE DAGLI INCENDI BENI ENTRATA IN CONTO CAPITALE QUOTA STATO (15%) CUP D74119001370007 TRAMITE CAPOFILA REGIONE LIGURIA	12542	IFM 2014-2020 - PROGETTO MEDCOOPFIRE - COOPERAZIONE MEDITERRANEA PER LA DIFESA DELLE FORESTE DAGLI INCENDI HARDWARE QUOTA STATO (15%) CUP D74119001370007			357,60	357,60	0,00	0,00	0,00	0,00	0,00
41078	PC IFM 2014-2020 PROGETTO MEDCOOPFIRE - COOPERAZIONE MEDITERRANEA PER LA DIFESA DELLE FORESTE DAGLI INCENDI BENI ENTRATA IN CONTO CAPITALE QUOTA STATO (15%) CUP D74119001370007 TRAMITE CAPOFILA REGIONE LIGURIA	12550	IFM 2014-2020 - PROGETTO MEDCOOPFIRE - COOPERAZIONE MEDITERRANEA PER LA DIFESA DELLE FORESTE DAGLI INCENDI ATTREZZATURE SPECIALISTICHE PER SUPPORTO LOGISTICO QUOTA STATO (15%) CUP D74119001370007			6.450,00	6.450,00	0,00	0,00	0,00	0,00	0,00
41079	PROGRAMMA DI COOPERAZIONE INTERREG - ITALIA-FRANCIA MARITTIMO 2014-2020 - PROGETTO SEMPLICE RACINE - TRASFERIMENTI IN CONTO CAPITALE - QUOTA UE	63352	PROGRAMMA DI COOPERAZIONE INTERREG ITALIA-FRANCIA MARITTIMO 2014-2020 - PROGETTO SEMPLICE RACINE CONTRIBUTI AGLI INVESTIMENTI AD AMMINISTRAZIONI PUBBLICHE LOCALI SPESE QUOTA UE	0,00		22.084,26	22.084,26	0,00	0,00	0,00	0,00	0,00
41080	Trasferimenti ai fini dell'attuazione dei lavori della cassa di espansione di Signa lotto 1 (FI). DPCM 20 febbraio 2019	42832	LAVORI DI REALIZZAZIONE CASSA DI ESPANSIONE DEI RENAI DI SIGNA LOTTO 1 - DPCM 20 FEBBRAIO 2019			3.200.000,00	1.952.137,37	1.093.456,55			154.406,08	154.406,08
41083	INTERVENTI SULLA SGC FIPILI	42874	INTERVENTI SULLA SGC FIPILI	2.776.299,96		438.213,92					438.213,92	3.214.513,88
41096	INCASSO GENERATO DA ESCUSSIONE DI POLIZZA FIDEJUSSORIA, DESTINATO ALLE IMPRESE PER INTERVENTI IN MATERIA DI RIFIUTI E BONIFICHE	53322	FONDO DERIVANTE DA ESCUSSIONE DI GARANZIA FIDEJUSSORIA DESTINATO ALLE IMPRESE PER INTERVENTI IN MATERIA DI RIFIUTI E BONIFICHE			100.000,00					100.000,00	100.000,00
41098	PNRR - FONDO COMPLEMENTARE - PROGRAMMA "SICURO, VERDE E SOCIALE: RIQUALIFICAZIONE DELL'EDILIZIA RESIDENZIALE PUBBLICA" FONDI PER LA REALIZZAZIONE DEGLI INTERVENTI DI CUI AL DPCM 15.09.2021	33081	PNRR - FONDO COMPLEMENTARE - PROGRAMMA "SICURO, VERDE E SOCIALE: RIQUALIFICAZIONE DELL'EDILIZIA RESIDENZIALE PUBBLICA" FONDI PER LA REALIZZAZIONE DEGLI INTERVENTI DI CUI AL DPCM 15.09.2021			9.346.635,36					9.346.635,36	9.346.635,36

Cap. di entrata	Descr.	Capitolo di spesa correlato	Descr.	Risorse vinc. nel risultato di amministrazione al 1/1/2021	Risorse vincolate applicate al bilancio dell'esercizio 2021	Entrate vincolate accertate nell'esercizio 2021	Impegni eserc. 2021 finanziati da entrate vincolate accertate nell'esercizio o da quote vincolate del risultato di amministrazione	Fondo plur. vinc. al 31/12/2021 finanziato da entrate vincolate accertate nell'esercizio o da quote vincolate del risultato di amministrazione	Cancellazione di residui attivi vincolati o eliminazione del vincolo su quote del risultato di amministrazione (+) e cancellazione di residui passivi finanziati da risorse vincolate (-) (gestione dei residui);	Cancellazione nell'esercizio 2021 di impegni finanziati dal fondo pluriennale vincolato dopo l'approvazione del rendiconto dell'esercizio 2020 non reimpegnati nell'esercizio 2021	Risorse vincolate nel bilancio al 31/12/2021	Risorse vincolate nel risultato di amministrazione al 31/12/2021
				(a)	(b)	(c)	(d)	(e)	(f)	g)	(h)=(b)+(c)-(d)-(e)+(g)	(i)=(a)+(c)-(d)-(e)-(f)+(g)
42003	FONDO DI SOLIDARIETA' NAZIONALE - CONTRIBUTI ATTUALIZZATI PER LA RICOSTITUZIONE DEI CAPITALI PERDUTI	52159	RISARCIMENTI DANNI IN AGRICOLTURA - CONTRIBUTO C/INTERESSI ATTUALIZZATI LEGGE 185/92 D.M. 1698/03 - 1715/03 - 1723/03 - FINANZIAMENTO STATALE	3.303,30					3.303,30		0,00	0,00
42016	FINANZIAMENTO INTERVENTI IN CONTO CAPITALE PER LA COSTRUZIONE DI ASILI NIDO E MICRONIDI NEI LUOGHI DI LAVORO.	61239	INTERVENTI IN C/CAPITALE PER LA COSTRUZIONE ASILI NIDO E MICRONIDI NEI LUOGHI DI LAVORO - FINANZIAM. STATALE	50.094,39							0,00	50.094,39
42032	FONDO PER INIZIATIVE RELATIVE ALLE STRADE DEL VINO (LEGGE 27.07.1999 N. 268)	52330	TRASFERIMENTO ENTI DELLE AMMINISTRAZIONI LOCALI	20.000,67							0,00	20.000,67
42037	FONDO NAZIONALE PER LA MONTAGNA - ART.2 L.31.1.94 N.97	24594	ATTIVITA' AGRICOLE - SPESE PER INIZIATIVE RELATIVE ALLE STRADE DEL VINO, DELL'OLIO EXTRAVERGINE DI OLIVA E DEI PRODOTTI AGRICOLI E AGROALIMENTARI DI QUALITA' - SPESE DI INVESTIMENTO - FINANZIAMENTO STATALE	94.942,73	94.942,73		94.942,73				0,00	0,00
42037	FONDO NAZIONALE PER LA MONTAGNA - ART.2 L.31.1.94 N.97	51070	COVID 19 - ASSEGNAZIONE STRAORDINARIA ALLE AZIENDE SANITARIE DI FONDI STATALI RECUPERATI A COPERTURA DISAVANZI SANITARI 2020	0,06		1.724.547,00	362.273,50	1.362.273,50		128.886,91	128.886,91	128.886,97
42037	FONDO NAZIONALE PER LA MONTAGNA - ART.2 L.31.1.94 N.97	74006	FONDO NAZIONALE PER LA MONTAGNA	37.401,99							0,00	37.401,99
42037	FONDO NAZIONALE PER LA MONTAGNA - ART.2 L.31.1.94 N.97	74010	FONDO PER IL PAGAMENTO DI RESIDUI PERENTI RELATIVI A SPESE DI INVESTIMENTO FINANZIATE CON RISORSE DELLO STATO	25.182,50							0,00	25.182,50
42039	FONDO NAZIONALE PER LA MONTAGNA - ART.2 L.31.1.94 N.97	24594	ACCANTONAMENTO FONDI VINCOLATI A SEGUITO DI ECONOMIE SU IMPEGNI PERENTI NON RIASSEGNATE - SPESE DI INVESTIMENTO	571.582,69	571.582,69		571.582,69				0,00	0,00
42046	FONDO PER INTERVENTI DI RAFFORZAMENTO E SVILUPPO DELLE IMPRESE DI TRASFORMAZIONE E COMMERCIALIZZAZIONE (ART. 13 COMMA 1 D.LGS. 30.04.1998 N. 173)	21064	COVID 19 - ASSEGNAZIONE STRAORDINARIA ALLE AZIENDE SANITARIE DI FONDI STATALI RECUPERATI A COPERTURA DISAVANZI SANITARI 2020	3.000,00						684.400,00	684.400,00	687.400,00
42046	FONDI PER L'EDILIZIA RESIDENZIALE. FINANZIAMENTO PER L'EDILIZIA CONVENZIONATA-AGEVOLATA (ARTT. 36 E 41 L. 5.8.78 N. 457 E SUCC. MODIF.)	24594	PROGETTO PER L'AUTONOMIA DEI GIOVANI - CONTRIBUTI DI EMANCIPAZIONE PER L'AFFITTO	117.692,61	117.692,61		117.692,61				0,00	0,00
42046	FONDI PER L'EDILIZIA RESIDENZIALE. FINANZIAMENTO PER L'EDILIZIA CONVENZIONATA-AGEVOLATA (ARTT. 36 E 41 L. 5.8.78 N. 457 E SUCC. MODIF.)	32074	COVID 19 - ASSEGNAZIONE STRAORDINARIA ALLE AZIENDE SANITARIE DI FONDI STATALI RECUPERATI A COPERTURA DISAVANZI SANITARI 2020	6.988.816,91	2.032.598,96		1.068.446,68	964.152,28			0,00	4.956.217,95
42046	FONDI PER L'EDILIZIA RESIDENZIALE. FINANZIAMENTO PER L'EDILIZIA CONVENZIONATA-AGEVOLATA (ARTT. 36 E 41 L. 5.8.78 N. 457 E SUCC. MODIF.)	32075	FINANZIAMENTO DEL TRASPORTO PUBBLICO FERROVIARIO (EX ART. 9 D.LGS 422/1997) - SPESA CORRENTE	11.183,09	11.183,09		11.183,09				0,00	0,00

Cap. di entrata	Descr.	Capitolo di spesa correlato	Descr.	Risorse vinc. nel risultato di amministrazione al 1/1/ 2021	Risorse vincolate applicate al bilancio dell'esercizio 2021	Entrate vincolate accertate nell'esercizio 2021	Impegni eserc. 2021 finanziati da entrate vincolate accertate nell'esercizio o da quote vincolate del risultato di amministrazione	Fondo plur. vinc. al 31/12/2021 finanziato da entrate vincolate accertate nell'esercizio o da quote vincolate del risultato di amministrazione	Cancellazione di residui attivi vincolati o eliminazione del vincolo su quote del risultato di amministrazione (+) e cancellazione di residui passivi finanziati da risorse vincolate (-) (gestione dei residui);	Cancellazione nell'esercizio 2021 di impegni finanziati dal fondo pluriennale vincolato dopo l'approvazione del rendiconto dell'esercizio 2020 non reimpegnati nell'esercizio 2021	Risorse vincolate nel bilancio al 31/12/2021	Risorse vincolate nel risultato di amministrazione al 31/12/2021
				(a)	(b)	(c)	(d)	(e)	(f)	g)	(h)=(b)+(c)-(d)-(e)+(g)	(i)=(a) +(c) - (d)- (e)-(f)+(g)
42046	FONDI PER L'EDILIZIA RESIDENZIALE. FINANZIAMENTO PER L'EDILIZIA CONVENZIONATA-AGEVOLATA (ARTT. 36 E 41 L. 5.8.78 N. 457 E SUCC. MODIF.)	33038	PROGRAMMA DI RIQUALIFICAZIONE URBANA PER ALLOGGI A CANONE SOSTENIBILE - PARTECIPAZIONE FINANZIARIA DELLA REGIONE TOSCANA (D.M. 26 MARZO 2008 N. 2295)	0,00						56.410,00	56.410,00	56.410,00
42046	FONDI PER L'EDILIZIA RESIDENZIALE. FINANZIAMENTO PER L'EDILIZIA CONVENZIONATA-AGEVOLATA (ARTT. 36 E 41 L. 5.8.78 N. 457 E SUCC. MODIF.)	33043	MISURE STRAORDINARIE URGENTI E SPERIMENTALI INTEGRATIVE DELLE AZIONI PREVISTE DAL PROGRAMMA DI EDILIZIA RESIDENZIALE PUBBLICA 2003/2005 - FONDI PER L'ATTUAZIONE DELLA MISURA B 'SVILUPPO E QUALIFICAZIONE DELL'EDILIZIA RESIDENZIALE PUBBLICA IN LOCAZIONE A CANONE SOCIALE'						-242.981,55		0,00	242.981,55
42046	FONDI PER L'EDILIZIA RESIDENZIALE. FINANZIAMENTO PER L'EDILIZIA CONVENZIONATA-AGEVOLATA (ARTT. 36 E 41 L. 5.8.78 N. 457 E SUCC. MODIF.)	33049	FONDI PER LA REALIZZAZIONE DEGLI INTERVENTI DI CUI ALL'ART. 1, COMMA 1, LETT. B, C, D, E DEL PIANO NAZIONALE DI EDILIZIA ABITATIVA APPROVATO CON DPCM 16.07.2009 - PARTECIPAZIONE FINANZIARIA DELLA REGIONE TOSCANA	750.000,00							0,00	750.000,00
42046	FONDI PER L'EDILIZIA RESIDENZIALE. FINANZIAMENTO PER L'EDILIZIA CONVENZIONATA-AGEVOLATA (ARTT. 36 E 41 L. 5.8.78 N. 457 E SUCC. MODIF.)	33058	FINANZIAMENTO DI PROGETTI SPECIALI DI RECUPERO IN AREE AD ALTA CRITICITA' ABITATIVA FINALIZZATI A POTENZIARE L'OFFERTA DI ABITAZIONI IN LOCAZIONE IN FAVORE DELLE FASCE DEBOLI NONCHE' A SUPERARE SITUAZIONI CRITICHE DI EMERGENZA ABITATIVA - TRASFERIMENTI AD IMPRESE	1.500.000,00	1.500.000,00			1.500.000,00			0,00	0,00
42046	FONDI PER L'EDILIZIA RESIDENZIALE. FINANZIAMENTO PER L'EDILIZIA CONVENZIONATA-AGEVOLATA (ARTT. 36 E 41 L. 5.8.78 N. 457 E SUCC. MODIF.)	33060	FONDI PER LA REALIZZAZIONE DEGLI INTERVENTI DI CUI ALL'ART. 1, COMMA 1, LETT. B, C, D, E DEL PIANO NAZIONALE DI EDILIZIA ABITATIVA APPROVATO CON DPCM 16.07.2009	750.000,00							0,00	750.000,00
42046	FONDI PER L'EDILIZIA RESIDENZIALE. FINANZIAMENTO PER L'EDILIZIA CONVENZIONATA-AGEVOLATA (ARTT. 36 E 41 L. 5.8.78 N. 457 E SUCC. MODIF.)	33073	FONDO PER L'ACQUISTO DI COMPLESSI IMMOBILIARI DA DESTINARE AD ALLOGGI DI EDILIZIA RESIDENZIALE PUBBLICA	1.111.215,78	1.111.215,78			1.111.215,78			0,00	0,00
42046	FONDI PER L'EDILIZIA RESIDENZIALE. FINANZIAMENTO PER L'EDILIZIA CONVENZIONATA-AGEVOLATA (ARTT. 36 E 41 L. 5.8.78 N. 457 E SUCC. MODIF.)	33080	ADESIONE A FONDI IMMOBILIARI CHIUSI COSTITUITI PER LA REALIZZAZIONE DI INTERVENTI DI SOCIAL HOUSING	865.049,96	865.049,96			865.049,96			0,00	0,00
42046	FONDI PER L'EDILIZIA RESIDENZIALE. FINANZIAMENTO PER L'EDILIZIA CONVENZIONATA-AGEVOLATA (ARTT. 36 E 41 L. 5.8.78 N. 457 E SUCC. MODIF.)	85430	ACQUISTO BENI E SERVIZI FINALIZZATI ALLO SVILUPPO DEL SISTEMA INFORMATIVO EDILIZIA RESIDENZIALE PUBBLICA - FONDI PER L'EDILIZIA RESIDENZIALE AGEVOLATA PROGRAMMA 92-95 (L. 17.2.92 N. 179)	192.232,00							0,00	192.232,00

Cap. di entrata	Descr.	Capitolo di spesa correlato	Descr.	Risorse vinc. nel risultato di amministrazione al 1/1/ 2021	Risorse vincolate applicate al bilancio dell'esercizio 2021	Entrate vincolate accertate nell'esercizio 2021	Impegni eserc. 2021 finanziati da entrate vincolate accertate nell'esercizio o da quote vincolate del risultato di amministrazione	Fondo plur. vinc. al 31/12/2021 finanziato da entrate vincolate accertate nell'esercizio o da quote vincolate del risultato di amministrazione	Cancellazione di residui attivi vincolati o eliminazione del vincolo su quote del risultato di amministrazione (+) e cancellazione di residui passivi finanziati da risorse vincolate (-) (gestione dei residui);	Cancellazione nell'esercizio 2021 di impegni finanziati dal fondo pluriennale vincolato dopo l'approvazione del rendiconto dell'esercizio 2020 non reimpegnati nell'esercizio 2021	Risorse vincolate nel bilancio al 31/12/2021	Risorse vincolate nel risultato di amministrazione al 31/12/2021
				(a)	(b)	(c)	(d)	(e)	(f)	g)	(h)=(b)+(c)-(d)-(e)+(g)	(i)=(a) +(c) - (d)- (e)-(f)+(g)
42047	FONDI PER L'EDILIZIA RESIDENZIALE CONVENZIONATA AGEVOLATA PROGRAMMA 92-95 E PROGRAMMI SPERIMENTALI PER LA RIDUZIONE DEL DISAGIO ABITATIVO (L. 17.2.92 N. 179 E ART. 3 L. 8.2.2001 N. 21)	33019	FONDI PER L'EDILIZIA RESIDENZIALE CONVENZIONATA AGEVOLATA PROGRAMMAZIONE 92-95 - PROGRAMMI INTEGRATI DI INTERVENTO - OPERE DI URBANIZZAZIONE INTEGRATIVE E ADEMPIMENTI AMMINISTRATIVI PROCEDURALI	709.610,67							0,00	709.610,67
42047	FONDI PER L'EDILIZIA RESIDENZIALE CONVENZIONATA AGEVOLATA PROGRAMMA 92-95 E PROGRAMMI SPERIMENTALI PER LA RIDUZIONE DEL DISAGIO ABITATIVO (L. 17.2.92 N. 179 E ART. 3 L. 8.2.2001 N. 21)	33024	FINANZIAMENTI PER L'ACCREDITAMENTO AI SOGGETTI ATTUATORI DI PROGRAMMI DI EDILIZIA RESIDENZIALE PUBBLICA DI SOMME RICHIESTE A VALERE SUL FONDO GLOBALE REGIONI ISTITUITO PRESSO LA CASSA DEPOSITI E PRESTITI.	3.243.744,50							0,00	3.243.744,50
42047	FONDI PER L'EDILIZIA RESIDENZIALE CONVENZIONATA AGEVOLATA PROGRAMMA 92-95 E PROGRAMMI SPERIMENTALI PER LA RIDUZIONE DEL DISAGIO ABITATIVO (L. 17.2.92 N. 179 E ART. 3 L. 8.2.2001 N. 21)	33057	FINANZIAMENTO DI PROGETTI SPECIALI DI RECUPERO E INCREMENTO DEL PATRIMONIO DI EDILIZIA RESIDENZIALE PUBBLICA IN AREE AD ALTA CRITICITA' ABITATIVA DESTINATI AL RECUPERO DEGLI EDIFICI DANNEGGIATI A SEGUITO DEGLI EVENTI ALLUVIONALI DI AULLA	2.998.515,41							0,00	2.998.515,41
42049	FONDO PER LA REALIZZAZIONE DI INTERVENTI DI ADATTAMENTO ALLE NECESSITA' DI SOGGETTI PORTATORI DI HANDICAP SU ALLOGGI DI EDILIZIA SOVVENZIONATA ED AGEVOLATA (L. 5.2.1992 N. 104)	24594	COVID 19 - ASSEGNAZIONE STRAORDINARIA ALLE AZIENDE SANITARIE DI FONDI STATALI RECUPERATI A COPERTURA DISAVANZI SANITARI 2020	382,27	382,27		382,27				0,00	0,00
42050	FONDI PER L'EDILIZIA RESIDENZIALE CONVENZIONATA AGEVOLATA PROGRAMMA 2003-2005 (L. 17.2.1992 N. 179)	33030	PROGRAMMA REGIONALE DI EDILIZIA RESIDENZIALE PUBBLICA 2003-2005 - FONDI PER LA REALIZZAZIONE DI INTERVENTI FINALIZZATI ALL'INCREMENTO E ALLA DIVERSIFICAZIONE DELL'OFFERTA DI ABITAZIONI IN LOCAZIONE DESTINATI AD IMPRESE, COOPERATIVE E SOCIETA' DI GESTIONE.	1.215.496,76	595.509,92		595.509,92				0,00	619.986,84
42050	FONDI PER L'EDILIZIA RESIDENZIALE CONVENZIONATA AGEVOLATA PROGRAMMA 2003-2005 (L. 17.2.1992 N. 179)	74010	ACCANTONAMENTO FONDI VINCOLATI A SEGUITO DI ECONOMIE SU IMPEGNI PERENTI NON RIASSEGNATE - SPESE DI INVESTIMENTO	1.165.063,41							0,00	1.165.063,41
42051	FONDO PER L'ACCREDITAMENTO ALLE ATER DELLA TOSCANA DI SOMME RICHIESTE A FRONTE DI PAGAMENTI AVENTI CARATTERE DI URGENZA	33024	FINANZIAMENTI PER L'ACCREDITAMENTO AI SOGGETTI ATTUATORI DI PROGRAMMI DI EDILIZIA RESIDENZIALE PUBBLICA DI SOMME RICHIESTE A VALERE SUL FONDO GLOBALE REGIONI ISTITUITO PRESSO LA CASSA DEPOSITI E PRESTITI.	20.959.635,29							0,00	20.959.635,29
42056	FONDO PER IL RIFINANZIAMENTO DELLA LEGGE 208/91 IN MATERIA DI PISTE CICLABILI E ITINERARI PEDONALI NELLE AREE URBANE	32012	SPESE PER INVESTIMENTI NEL SETTORE DELLA MOBILITA' CICLISTICA RIFINANZIAMENTO PER LEGGE STATALE	189.539,69							0,00	189.539,69

Cap. di entrata	Descr.	Capitolo di spesa correlato	Descr.	Risorse vinc. nel risultato di amministrazione al 1/1/ 2021	Risorse vincolate applicate al bilancio dell'esercizio 2021	Entrate vincolate accertate nell'esercizio 2021	Impegni eserc. 2021 finanziati da entrate vincolate accertate nell'esercizio o da quote vincolate del risultato di amministrazione	Fondo plur. vinc. al 31/12/2021 finanziato da entrate vincolate accertate nell'esercizio o da quote vincolate del risultato di amministrazione	Cancellazione di residui attivi vincolati o eliminazione del vincolo su quote del risultato di amministrazione (+) e cancellazione di residui passivi finanziati da risorse vincolate (-) (gestione dei residui);	Cancellazione nell'esercizio 2021 di impegni finanziati dal fondo pluriennale vincolato dopo l'approvazione del rendiconto dell'esercizio 2020 non reimpegnati nell'esercizio 2021	Risorse vincolate nel bilancio al 31/12/2021	Risorse vincolate nel risultato di amministrazione al 31/12/2021
				(a)	(b)	(c)	(d)	(e)	(f)	g)	(h)=(b)+(c)-(d)-(e)+(g)	(i)=(a) +(c) -(d)-(e)-(f)+(g)
42065	FONDO PER IL PROGRAMMA TETTI FOTOVOLTAICI SOGGETTI PUBBLICI	24594	COVID 19 - ASSEGNAZIONE STRAORDINARIA ALLE AZIENDE SANITARIE DI FONDI STATALI RECUPERATI A COPERTURA DISAVANZI SANITARI 2020	75.012,81	75.012,81		75.012,81				0,00	0,00
42065	FONDO PER IL PROGRAMMA TETTI FOTOVOLTAICI SOGGETTI PUBBLICI	41018	PROGRAMMA TETTI FOTOVOLTAICI SOGGETTI PUBBLICI	113.498,38							0,00	113.498,38
42066	FONDO PER IL PROGRAMMA "TETTI FOTOVOLTAICI"	24594	COVID 19 - ASSEGNAZIONE STRAORDINARIA ALLE AZIENDE SANITARIE DI FONDI STATALI RECUPERATI A COPERTURA DISAVANZI SANITARI 2020	38.532,85	38.532,85		38.532,85				0,00	0,00
42071	FONDO PER INTERVENTI URGENTI DI PROTEZIONE CIVILE DIRETTI A FRONTEGGIARE I DANNI CONSEGUENTI AGLI EVENTI ALLUVIONALI DEL MESE DI NOVEMBRE 2000 (ORDIN N.3095 DEL 23.11.2000, N.3096 DEL 30.11.2000, N.3110 DEL 1.03.2001, N.3135 DEL 10.05.2001, N.3191 DE	11083	SPESA PER INTERVENTI URGENTI DI PROTEZIONE CIVILE DIRETTI A FRONTEGGIARE I DANNI CONSEGUENTI AGLI EVENTI ALLUVIONALI DEL MESE DI NOVEMBRE 2000 (ORDIN. N. 3095 DEL 23.11.2000, N. 3096 DEL 30.11.2000, N. 3110 DEL 1.03.2001 E N. 3135 DEL 10.05.2001,	368.282,97							0,00	368.282,97
42071	FONDO PER INTERVENTI URGENTI DI PROTEZIONE CIVILE DIRETTI A FRONTEGGIARE I DANNI CONSEGUENTI AGLI EVENTI ALLUVIONALI DEL MESE DI NOVEMBRE 2000 (ORDIN N.3095 DEL 23.11.2000, N.3096 DEL 30.11.2000, N.3110 DEL 1.03.2001, N.3135 DEL 10.05.2001, N.3191 DE	11264	EVENTI ATMOSFERICI CHE HANNO COLPITO IL TERRITORIO DELLE PROVINCE DI LUCCA E MASSA-CARRARA NEI GIORNI 31 OTTOBRE E 10 NOVEMBRE 2010. (O.P.C.M. 3915 DEL 30/12/2010 E 3925 DEL 23/2/2011)	76.824,71							0,00	76.824,71
42075	FONDO REGIONALE DI PROTEZIONE CIVILE - PARTE INVESTIMENTO (ART. 138 L. 388/2000)	11066	SPESA PER IL POTENZIAMENTO DEL SISTEMA REGIONALE DI PROTEZIONE CIVILE. FONDO EX L. 388/2000.	390.247,49	390.247,49		216.087,88	171.326,63			2.832,98	2.832,98
42075	FONDO REGIONALE DI PROTEZIONE CIVILE - PARTE INVESTIMENTO (ART. 138 L. 388/2000)	11114	SPESA DI INVESTIMENTO IN EMERGENZA. FONDI STATALI	291.485,09							0,00	291.485,09
42075	FONDO REGIONALE DI PROTEZIONE CIVILE - PARTE INVESTIMENTO (ART. 138 L. 388/2000)	11116	SPESA GENERALI DI PROTEZIONE CIVILE. FONDI STATALI	1.501.076,51	1.860,10			1.332,59		36,99	564,50	1.499.780,91
42075	FONDO REGIONALE DI PROTEZIONE CIVILE - PARTE INVESTIMENTO (ART. 138 L. 388/2000)	11157	SPESA DI INVESTIMENTO PER IL POTENZIAMENTO DEL SISTEMA REGIONALE DI PROTEZIONE CIVILE. FONDO REGIONALE DI PROTEZIONE CIVILE L. 388/2000	583.785,43	135.000,00		67.475,75	67.475,74			48,51	448.833,94
42075	FONDO REGIONALE DI PROTEZIONE CIVILE - PARTE INVESTIMENTO (ART. 138 L. 388/2000)	11210	SPESA RELATIVE AL POTENZIAMENTO DEL SISTEMA REGIONALE DI PROTEZIONE CIVILE. LEGGE 388/2000	2.703,57							0,00	2.703,57
42075	FONDO REGIONALE DI PROTEZIONE CIVILE - PARTE INVESTIMENTO (ART. 138 L. 388/2000)	11245	SPESA PER L'ACQUISTO DI AUTOMEZZI PER LA PROTEZIONE CIVILE	1.230,55							0,00	1.230,55
42075	FONDO REGIONALE DI PROTEZIONE CIVILE - PARTE INVESTIMENTO (ART. 138 L. 388/2000)	11322	SPESA INVESTIMENTO PER EVENTI CALAMITOSI. SOSTEGNO A STABILIMENTI BALNEARI MAREGGIATE 2013. FONDI STATALI	51.367,26							0,00	51.367,26
42075	FONDO REGIONALE DI PROTEZIONE CIVILE - PARTE INVESTIMENTO (ART. 138 L. 388/2000)	11450	SPESA PER ATTREZZATURE HARDWARE.FONDI STATALI	42,70							0,00	42,70
42075	FONDO REGIONALE DI PROTEZIONE CIVILE - PARTE INVESTIMENTO (ART. 138 L. 388/2000)	11451	IMPIANTI E MACCHINARI PER LE ATTIVITA' DI PROTEZIONE CIVILE	97.600,00	97.600,00		50.483,07	23.790,00			23.326,93	23.326,93

Cap. di entrata	Descr.	Capitolo di spesa correlato	Descr.	Risorse vinc. nel risultato di amministrazione al 1/1/ 2021	Risorse vincolate applicate al bilancio dell'esercizio 2021	Entrate vincolate accertate nell'esercizio 2021	Impegni eserc. 2021 finanziati da entrate vincolate accertate nell'esercizio o da quote vincolate del risultato di amministrazione	Fondo plur. vinc. al 31/12/2021 finanziato da entrate vincolate accertate nell'esercizio o da quote vincolate del risultato di amministrazione	Cancellazione di residui attivi vincolati o eliminazione del vincolo su quote del risultato di amministrazione (+) e cancellazione di residui passivi finanziati da risorse vincolate (-) (gestione dei residui);	Cancellazione nell'esercizio 2021 di impegni finanziati dal fondo pluriennale vincolato dopo l'approvazione del rendiconto dell'esercizio 2020 non reimpegnati nell'esercizio 2021	Risorse vincolate nel bilancio al 31/12/2021	Risorse vincolate nel risultato di amministrazione al 31/12/2021
				(a)	(b)	(c)	(d)	(e)	(f)	g)	(h)=(b)+(c)-(d)-(e)+(g)	(i)=(a) +(c) - (d)-(e)-(f)+(g)
42075	FONDO REGIONALE DI PROTEZIONE CIVILE - PARTE INVESTIMENTO (ART. 138 L. 388/2000)	11495	CONTRIBUTI AI GRUPPI COMUNALI PER IL POTENZIAMENTO DELLA CAPACITA' OPERATIVA E TECNICA. FONDI STATALI	7.892,41	7.892,41		3.946,21	3.946,20			0,00	0,00
42076	QUOTA PARTE FONDO REGIONALE DI PROTEZIONE CIVILE PER FINANZIAMENTO INTERVENTI DI RIPRISTINO E MESSA IN SICUREZZA IDRAULICA PER IL NUBIFRAGIO DEL 5.5.2001 E INTERVENTI DI RIPRISTINO INFRASTRUTTURE PER LA MAREGGIATA DEL 9-11 NOVEMBRE 2001	24594	COVID 19 - ASSEGNAZIONE STRAORDINARIA ALLE AZIENDE SANITARIE DI FONDI STATALI RECUPERATI A COPERTURA DISAVANZI SANITARI 2020	96.783,19	96.783,19		96.783,19				0,00	0,00
42078	FINANZIAMENTO INTERVENTI DI PROTEZIONE CIVILE DI CUI ALL'ORDINANZA DEL PRESIDENTE DEL CONSIGLIO DEI MINISTRI N. 3276 DEL 28/03/03	11090	CONTRIBUTI A FAVORE DELLE DIOCESI PER INTERVENTI SU EDIFICI DI CULTO - SISMA PROV. SIENA 2000- ORDINANZA PCM 3124/2001	13.363,95							0,00	13.363,95
42078	FINANZIAMENTO INTERVENTI DI PROTEZIONE CIVILE DI CUI ALL'ORDINANZA DEL PRESIDENTE DEL CONSIGLIO DEI MINISTRI N. 3276 DEL 28/03/03	11318	ACCORDO DI PROGRAMMA PER L'ATTUAZIONE DI INTERVENTI MIRATI ALLA RIDUZIONE DEL RISCHIO IDRAULICO ALL'ISOLA D'ELBA - D.G.R.T. N.409/2012.	702.570,81	200.000,00		6.387,77				193.612,23	696.183,04
42079	CONTRIBUTI DELLO STATO (MINISTERO DELLA DIFESA) AI SENSI DELLA L.104/90 ALLE REGIONI OBERATE DA VINCOLI E ATTIVITA' MILITARI DA DESTINARSI ALLA REALIZZAZIONE DI OPERE PUBBLICHE E SERVIZI SOCIALI NEI COMUNI NEL CUI TERRITORIO SONO PRESENTI AREE IN USO	34020	INTERVENTI PER OPERE PUBBLICHE E SERVIZI SOCIALI FINANZIATI CON CONTRIBUTI DELLO STATO (MINISTERO DELLA DIFESA)DERIVANTI DA VINCOLI E ATTIVITA' MILITARI.	587.155,97							0,00	587.155,97
42080	SECONDO ATTO INTEGRATIVO DELL'ACCORDO DI PROGRAMMA QUADRO "BENI E ATTIVITA' CULTURALI" - DELIBERA CIPE 17/2003	24594	COVID 19 - ASSEGNAZIONE STRAORDINARIA ALLE AZIENDE SANITARIE DI FONDI STATALI RECUPERATI A COPERTURA DISAVANZI SANITARI 2020	51.401,04	51.401,04		51.401,04				0,00	0,00
42083	ACCORDO DI PROGRAMMA PER LA TUTELA DELLE ACQUE E LA GESTIONE INTEGRATA DELLE RISORSE IDRICHE STIPULATO IN DATA 19.12.2002 E RELATIVI ACCORDI ATTUATIVI - TRASFERIMENTI IN CONTO CAPITALE	24594	COVID 19 - ASSEGNAZIONE STRAORDINARIA ALLE AZIENDE SANITARIE DI FONDI STATALI RECUPERATI A COPERTURA DISAVANZI SANITARI 2020	13.481.893,88	13.481.893,88		8.037.404,63				5.444.489,25	5.444.489,25
42083	ACCORDO DI PROGRAMMA PER LA TUTELA DELLE ACQUE E LA GESTIONE INTEGRATA DELLE RISORSE IDRICHE STIPULATO IN DATA 19.12.2002 E RELATIVI ACCORDI ATTUATIVI - TRASFERIMENTI IN CONTO CAPITALE	42271	ACCORDO DI PROGRAMMA PER LA TUTELA DELLE ACQUE E LA GESTIONE DELLE RISORSE IDRICHE 19/12/2002. GESTIONE SERVIZIO IDRICO INTEGRATO - TRASFERIMENTI ALLE ATO			4.881.174,46	859.986,78				4.021.187,68	4.021.187,68
42083	ACCORDO DI PROGRAMMA PER LA TUTELA DELLE ACQUE E LA GESTIONE INTEGRATA DELLE RISORSE IDRICHE STIPULATO IN DATA 19.12.2002 E RELATIVI ACCORDI ATTUATIVI - TRASFERIMENTI IN CONTO CAPITALE	42297	ACCORDO DI PROGRAMMA PER LA TUTELA DELLE RISORSE IDRICHE DEL BASSO E MEDIO VALDARNO E DEL PADULE DI FUCECCHIO ATTRAVERSO LA RIORGANIZZAZIONE DELLA DEPURAZIONE INDUSTRIALE DEL COMPRESORIO DEL CUOIO E DI QUELLA CIVILE DEL 28 GENNAIO 2006 E 8 APRILE 2008. FINANZIAMENTI AD ASSOCIAZIONI CONCIATORI	6.335.137,04	6.335.137,04			6.335.137,04			0,00	0,00

Cap. di entrata	Descr.	Capitolo di spesa correlato	Descr.	Risorse vinc. nel risultato di amministrazione al 1/1/ 2021	Risorse vincolate applicate al bilancio dell'esercizio 2021	Entrate vincolate accertate nell'esercizio 2021	Impegni eserc. 2021 finanziati da entrate vincolate accertate nell'esercizio o da quote vincolate del risultato di amministrazione	Fondo plur. vinc. al 31/12/2021 finanziato da entrate vincolate accertate nell'esercizio o da quote vincolate del risultato di amministrazione	Cancellazione di residui attivi vincolati o eliminazione del vincolo su quote del risultato di amministrazione (+) e cancellazione di residui passivi finanziati da risorse vincolate (-) (gestione dei residui);	Cancellazione nell'esercizio 2021 di impegni finanziati dal fondo pluriennale vincolato dopo l'approvazione del rendiconto dell'esercizio 2020 non reimpegnati nell'esercizio 2021	Risorse vincolate nel bilancio al 31/12/2021	Risorse vincolate nel risultato di amministrazione al 31/12/2021
				(a)	(b)	(c)	(d)	(e)	(f)	g)	(h)=(b)+(c)-(d)-(e)+(g)	(i)=(a) +(c) - (d)- (e)-(f)+(g)
42083	ACCORDO DI PROGRAMMA PER LA TUTELA DELLE ACQUE E LA GESTIONE INTEGRATA DELLE RISORSE IDRICHE STIPULATO IN DATA 19.12.2002 E RELATIVI ACCORDI ATTUATIVI - TRASFERIMENTI IN CONTO CAPITALE	42298	ACCORDO DI PROGRAMMA PER LA TUTELA DELLE RISORSE IDRICHE DEL SERCHIO E DEGLI ACQUIFERI DELLA PIANA LUCCHESE DI CAPANNORI E PORCARI DEL PADULE DI BIENTINA IN DATA 28 GENNAIO 2006. TRASFERIMENTI A SOGGETTI PUBBLICI	4.257.439,03	4.257.439,03		2.000.000,00	2.257.439,03			0,00	0,00
42083	ACCORDO DI PROGRAMMA PER LA TUTELA DELLE ACQUE E LA GESTIONE INTEGRATA DELLE RISORSE IDRICHE STIPULATO IN DATA 19.12.2002 E RELATIVI ACCORDI ATTUATIVI - TRASFERIMENTI IN CONTO CAPITALE	42898	ACCORDO DI PROGRAMMA INTEGRATIVO PER LA TUTELA DELLE RISORSE IDRICHE DEL BASSO VALDARNO E DEL PADULE DI FUCECCHIO ATTRAVERSO LA RIORGANIZZAZIONE DELLA DEPURAZIONE INDUSTRIALE DEL COMPENSORIO DEL CUOIO E DI QUELLA CIVILE DEL 2013. FINANZIAMENTI A ENTI PUB			322.867,50		322.867,50			0,00	0,00
42083	ACCORDO DI PROGRAMMA PER LA TUTELA DELLE ACQUE E LA GESTIONE INTEGRATA DELLE RISORSE IDRICHE STIPULATO IN DATA 19.12.2002 E RELATIVI ACCORDI ATTUATIVI - TRASFERIMENTI IN CONTO CAPITALE	42915	Accordo attuativo per la tutela delle risorse idriche del Medio Valdarno, per la riorganizzazione delle reti fognarie dei Comuni di Prato, Cantagallo, Montemurlo, Vaiano. Scheda int. 1	2.200.000,00	2.200.000,00		720.500,00	1.479.500,00			0,00	0,00
42083	ACCORDO DI PROGRAMMA PER LA TUTELA DELLE ACQUE E LA GESTIONE INTEGRATA DELLE RISORSE IDRICHE STIPULATO IN DATA 19.12.2002 E RELATIVI ACCORDI ATTUATIVI - TRASFERIMENTI IN CONTO CAPITALE	74006	FONDO PER IL PAGAMENTO DI RESIDUI PERENTI RELATIVI A SPESE DI INVESTIMENTO FINANZIATE CON RISORSE DELLO STATO	3.511.087,40	1.828.270,52						1.828.270,52	3.511.087,40
42084	CONTRIBUTI "PIANO STRAORDINARIO DI COMPLETAMENTO E RAZIONALIZZAZIONE DEI SISTEMI DI COLLETTAMENTO E DEPURAZIONE" FINANZIATO CON ECONOMIE P.T.T.A. 94/96 AREA AD ELEVATO RISCHIO AMBIENTALE DI MASSA CARRARA - L. 135/97 - FINANZ. STATALE	42084	PIANO STRAORDINARIO DI COMPLETAMENTO E RAZIONALIZZAZIONE DEI SISTEMI DI COLLETTAMENTO E DEPURAZIONE DELLE ACQUE FINANZIATO CON LE ECONOMIE DEL P.T.T.A 1994-96 ART.6 L. 135/97 FINANZIAMENTO STATALE	318.509,40							0,00	318.509,40
42085	FONDO PER ATTUAZIONE DEL PIANO DI BACINO DEL FIUME ARNO. PROGETTAZIONE INTERVENTI PER LA SALVAGUARDIA DEL RISCHIO IDROGEOLOGICO (DEL.COMIT. ISTITUZIONALE 15.3.2000 N.142 A VALERE SUL. 183/89) - DECR. AUTORITA' DI BACINO 26.7.2000 N. 2473	42028	ATTUAZIONE DEL PIANO DI BACINO DEL FIUME ARNO. PROGETTAZIONE INTERVENTI PER LA SALVAGUARDIA DEL RISCHIO IDROGEOLOGICO (DEL. COMITATO ISTITUZIONALE. AUTORITA' BACINO) - FINANZ. STATALE	285.815,72							0,00	285.815,72
42087	FONDI DEL PIANO TRIENNALE DI TUTELA AMBIENTALE 94/96 P.T.T.A AREE PROTETTE L. 394/91 (DEL.CIPE 21.12.93)	74006	FONDO PER IL PAGAMENTO DI RESIDUI PERENTI RELATIVI A SPESE DI INVESTIMENTO FINANZIATE CON RISORSE DELLO STATO	638.971,21							0,00	638.971,21
42087	FONDI DEL PIANO TRIENNALE DI TUTELA AMBIENTALE 94/96 P.T.T.A AREE PROTETTE L. 394/91 (DEL.CIPE 21.12.93)	85154	FINANZIAMENTO P.T.T.A. 1994/96 - AREE CRITICHE AD ELEVATA CONCENTRAZIONE DI ATTIVITA' INDUSTRIALI DI LIVORNO E PIOMBINO (ART. 6 L. 305/89 D.M.A. 22.9.95) FINANZ. STATALE.	139.781,28	139.781,28		139.781,28				0,00	0,00

Cap. di entrata	Descr.	Capitolo di spesa correlato	Descr.	Risorse vinc. nel risultato di amministrazione al 1/1/ 2021	Risorse vincolate applicate al bilancio dell'esercizio 2021	Entrate vincolate accertate nell'esercizio 2021	Impegni eserc. 2021 finanziati da entrate vincolate accertate nell'esercizio o da quote vincolate del risultato di amministrazione	Fondo plur. vinc. al 31/12/2021 finanziato da entrate vincolate accertate nell'esercizio o da quote vincolate del risultato di amministrazione	Cancellazione di residui attivi vincolati o eliminazione del vincolo su quote del risultato di amministrazione (+) e cancellazione di residui passivi finanziati da risorse vincolate (-) (gestione dei residui);	Cancellazione nell'esercizio 2021 di impegni finanziati dal fondo pluriennale vincolato dopo l'approvazione del rendiconto dell'esercizio 2020 non reimpegnati nell'esercizio 2021	Risorse vincolate nel bilancio al 31/12/2021	Risorse vincolate nel risultato di amministrazione al 31/12/2021
				(a)	(b)	(c)	(d)	(e)	(f)	g)	(h)=(b)+(c)-(d)-(e)+(g)	(i)=(a) +(c) - (d)- (e)-(f)+(g)
42088	FONDO FINANZIAMENTO BACINO RILIEVO NAZIONALE FIUME ARNO (ART. 31 L. 18.5.89 N. 183)	42022	FINANZIAMENTO BACINO DI RILIEVO NAZIONALE FIUME ARNO- (FINANZ. STATALE)	38.678,58	35.328,58		35.328,58				0,00	3.350,00
42088	FONDO FINANZIAMENTO BACINO RILIEVO NAZIONALE FIUME ARNO (ART. 31 L. 18.5.89 N. 183)	74006	FONDO PER IL PAGAMENTO DI RESIDUI PERENTI RELATIVI A SPESE DI INVESTIMENTO FINANZIATE CON RISORSE DELLO STATO	208.590,64							0,00	208.590,64
42089	FONDO FINANZIAMENTO INTERVENTI PER LA DIFESA DEL SUOLO (ART.31 L. 18.5.89 N.183)	42031	FINANZIAMENTO INTERVENTI DIFESA SUOLO BACINI REGIONALI, INTERREGIONALI, BACINO NAZIONALE FIUME TEVERE - FINANZIAMENTO STATALE	1.232.198,11	1.232.198,11		161.746,70				1.070.451,41	1.070.451,41
42089	FONDO FINANZIAMENTO INTERVENTI PER LA DIFESA DEL SUOLO (ART.31 L. 18.5.89 N.183)	42199	FINANZIAMENTO STUDI BACINI REGIONALI.	228.187,96							0,00	228.187,96
42089	FONDO FINANZIAMENTO INTERVENTI PER LA DIFESA DEL SUOLO (ART.31 L. 18.5.89 N.183)	42269	ATTIVITA' PROPEDEUTICHE PER LO SVILUPPO DI PROGETTI PRELIMINARI GENERALI A LIVELLO DI BACINO IDROGRAFICO COMPLESSIVO O DI DISSESTO GEOMORFOLOGICO	168.000,00							0,00	168.000,00
42089	FONDO FINANZIAMENTO INTERVENTI PER LA DIFESA DEL SUOLO (ART.31 L. 18.5.89 N.183)	42284	INTEGRAZIONE AI LAVORI DI ADEGUAMENTO DEGLI ARGINI DEL T.MONTIGNOSO NEL TRATTO TRA L'AURELIA E IL PONTE DI VIA DELLE PRADE IN COMUNE DI MONTIGNOSO (MS)	1.126,60							0,00	1.126,60
42089	FONDO FINANZIAMENTO INTERVENTI PER LA DIFESA DEL SUOLO (ART.31 L. 18.5.89 N.183)	42918	PROGETTO SL201 ECON COMPLETAMENTO LAVORI DI MESSA IN SICUREZZA DEL TORRENTE PARMIGNOLA E ZONE CONTERMINI - PROLUNGAMENTO RACCORDI ARGINALI. ECONOMIE PERENTE L. 183-89	255.401,40	255.401,40			255.401,40			0,00	0,00
42089	FONDO FINANZIAMENTO INTERVENTI PER LA DIFESA DEL SUOLO (ART.31 L. 18.5.89 N.183)	42921	OPERE PER LA MITIGAZIONE DEL RISCHIO RESIDUO DELL'ABITATO DI BUONCONVENTO (SI) - L. N. 183/89	361.520,00	361.520,00			361.520,00			0,00	0,00
42089	FONDO FINANZIAMENTO INTERVENTI PER LA DIFESA DEL SUOLO (ART.31 L. 18.5.89 N.183)	74006	FONDO PER IL PAGAMENTO DI RESIDUI PERENTI RELATIVI A SPESE DI INVESTIMENTO FINANZIATE CON RISORSE DELLO STATO	2.720.834,37							0,00	2.720.834,37
42089	FONDO FINANZIAMENTO INTERVENTI PER LA DIFESA DEL SUOLO (ART.31 L. 18.5.89 N.183)	74010	ACCANTONAMENTO FONDI VINCOLATI A SEGUITO DI ECONOMIE SU IMPEGNI PERENTI NON RIASSEGNATE - SPESE DI INVESTIMENTO	65.229,12							0,00	65.229,12
42096	FONDO FINANZIAMENTO BACINO NAZIONALE FIUME ARNO (L. 18.05.89 N. 183) - INTESA ISTITUZIONALE ACCORDO DI PROGRAMMA QUADRO PER LA DIFESA DEL SUOLO	42023	FINANZIAMENTO BACINO NAZIONALE FIUME ARNO - INTESA ISTITUZIONALE ACCORDO DI PROGRAMMA QUADRO PER LA DIFESA DEL SUOLO - FINANZIAMENTO STATALE	114.162,47	114.162,47			114.162,47			0,00	0,00
42096	FONDO FINANZIAMENTO BACINO NAZIONALE FIUME ARNO (L. 18.05.89 N. 183) - INTESA ISTITUZIONALE ACCORDO DI PROGRAMMA QUADRO PER LA DIFESA DEL SUOLO	42577	FONDI PER L'ATTUAZIONE DELL'ACCORDO DI PROGRAMMA PER LA REALIZZAZIONE DEL PRIMO LOTTO DELLA CASSA DI ESPANSIONE DEI RENAI (DPGR 184 DEL 11.11.2013)	1.212,01							0,00	1.212,01

Cap. di entrata	Descr.	Capitolo di spesa correlato	Descr.	Risorse vinc. nel risultato di amministrazione al 1/1/ 2021	Risorse vincolate applicate al bilancio dell'esercizio 2021	Entrate vincolate accertate nell'esercizio 2021	Impegni eserc. 2021 finanziati da entrate vincolate accertate nell'esercizio o da quote vincolate del risultato di amministrazione	Fondo plur. vinc. al 31/12/2021 finanziato da entrate vincolate accertate nell'esercizio o da quote vincolate del risultato di amministrazione	Cancellazione di residui attivi vincolati o eliminazione del vincolo su quote del risultato di amministrazione (+) e cancellazione di residui passivi finanziati da risorse vincolate (-) (gestione dei residui);	Cancellazione nell'esercizio 2021 di impegni finanziati dal fondo pluriennale vincolato dopo l'approvazione del rendiconto dell'esercizio 2020 non reimpegnati nell'esercizio 2021	Risorse vincolate nel bilancio al 31/12/2021	Risorse vincolate nel risultato di amministrazione al 31/12/2021
				(a)	(b)	(c)	(d)	(e)	(f)	g)	(h)=(b)+(c)-(d)-(e)+(g)	(i)=(a) +(c) - (d)- (e)-(f)+(g)
42096	FONDO FINANZIAMENTO BACINO NAZIONALE FIUME ARNO (L. 18.05.89 N. 183) - INTESA ISTITUZIONALE ACCORDO DI PROGRAMMA QUADRO PER LA DIFESA DEL SUOLO	42918	PROGETTO SL201 ECON COMPLETAMENTO LAVORI DI MESSA IN SICUREZZA DEL TORRENTE PARMIGNOLA E ZONE CONTERMINI - PROLUNGAMENTO RACCORDI ARGINALI. ECONOMIE PERENTE L. 183-89	200.000,00	200.000,00			200.000,00			0,00	0,00
42096	FONDO FINANZIAMENTO BACINO NAZIONALE FIUME ARNO (L. 18.05.89 N. 183) - INTESA ISTITUZIONALE ACCORDO DI PROGRAMMA QUADRO PER LA DIFESA DEL SUOLO	74006	FONDO PER IL PAGAMENTO DI RESIDUI PERENTI RELATIVI A SPESE DI INVESTIMENTO FINANZIATE CON RISORSE DELLO STATO	334.923,86							0,00	334.923,86
42096	FONDO FINANZIAMENTO BACINO NAZIONALE FIUME ARNO (L. 18.05.89 N. 183) - INTESA ISTITUZIONALE ACCORDO DI PROGRAMMA QUADRO PER LA DIFESA DEL SUOLO	74010	ACCANTONAMENTO FONDI VINCOLATI A SEGUITO DI ECONOMIE SU IMPEGNI PERENTI NON RIASSEGNATE - SPESE DI INVESTIMENTO	44.618,86							0,00	44.618,86
42097	FONDO FINANZIAMENTO INTERVENTI BACINI REGIONALI, INTERREGIONALI E BACINO NAZIONALE FIUME TEVERE (L. 18.05.89 N. 183) - INTESA ISTITUZIONALE ACCORDO DI PROGRAMMA QUADRO PER LA DIFESA DEL SUOLO	42032	FINANZIAMENTO INTERVENTI BACINI REGIONALI, INTERREGIONALI E BACINO NAZIONALE FIUME TEVERE (L. 18.05.89 N. 183) - INTESA ISTITUZIONALE ACCORDO DI PROGRAMMA QUADRO PER LA DIFESA DEL SUOLO	161.309,95	161.309,95		161.309,95				0,00	0,00
42097	FONDO FINANZIAMENTO INTERVENTI BACINI REGIONALI, INTERREGIONALI E BACINO NAZIONALE FIUME TEVERE (L. 18.05.89 N. 183) - INTESA ISTITUZIONALE ACCORDO DI PROGRAMMA QUADRO PER LA DIFESA DEL SUOLO	42921	OPERE PER LA MITIGAZIONE DEL RISCHIO RESIDUO DELL'ABITATO DI BUONCONVENTO (SI) - L. N. 183/89	946.713,38	946.713,38			946.713,38			0,00	0,00
42097	FONDO FINANZIAMENTO INTERVENTI BACINI REGIONALI, INTERREGIONALI E BACINO NAZIONALE FIUME TEVERE (L. 18.05.89 N. 183) - INTESA ISTITUZIONALE ACCORDO DI PROGRAMMA QUADRO PER LA DIFESA DEL SUOLO	74006	FONDO PER IL PAGAMENTO DI RESIDUI PERENTI RELATIVI A SPESE DI INVESTIMENTO FINANZIATE CON RISORSE DELLO STATO	297.897,43							0,00	297.897,43
42099	ACQUISIZIONE FONDI PER APPROVAZIONE DEL QUINTO PROGRAMMA STRALCIO DI INTERVENTI URGENTI PER IL RIASSETTO TERRITORIALE DELLE AREE A RISCHIO IDROGEOLOGICO DI CUI AL D.L. 11.6.1998 N. 180 CONVERTITO DALLA L. 267/1998.	42025	APPROVAZIONE DEL QUINTO PROGRAMMA STRALCIO DI INTERVENTI URGENTI PER IL RIASSETTO TERRITORIALE DELLE AREE A RISCHIO IDROGEOLOGICO DI CUI AL D.L. 11.6.1998 N. 180.	76.460,92	76.460,92						76.460,92	76.460,92
42099	ACQUISIZIONE FONDI PER APPROVAZIONE DEL QUINTO PROGRAMMA STRALCIO DI INTERVENTI URGENTI PER IL RIASSETTO TERRITORIALE DELLE AREE A RISCHIO IDROGEOLOGICO DI CUI AL D.L. 11.6.1998 N. 180 CONVERTITO DALLA L. 267/1998.	42026	ATTIVITA' DI PIANIFICAZIONE E PROGRAMMAZIONE NEI BACINI REGIONALI. SPESE CORRENTI.	10.213,19							0,00	10.213,19

Cap. di entrata	Descr.	Capitolo di spesa correlato	Descr.	Risorse vinc. nel risultato di amministrazione al 1/1/2021	Risorse vincolate applicate al bilancio dell'esercizio 2021	Entrate vincolate accertate nell'esercizio 2021	Impegni eserc. 2021 finanziati da entrate vincolate accertate nell'esercizio o da quote vincolate del risultato di amministrazione	Fondo plur. vinc. al 31/12/2021 finanziato da entrate vincolate accertate nell'esercizio o da quote vincolate del risultato di amministrazione	Cancellazione di residui attivi vincolati o eliminazione del vincolo su quote del risultato di amministrazione (+) e cancellazione di residui passivi finanziati da risorse vincolate (-) (gestione dei residui);	Cancellazione nell'esercizio 2021 di impegni finanziati dal fondo pluriennale vincolato dopo l'approvazione del rendiconto dell'esercizio 2020 non reimpegnati nell'esercizio 2021	Risorse vincolate nel bilancio al 31/12/2021	Risorse vincolate nel risultato di amministrazione al 31/12/2021
				(a)	(b)	(c)	(d)	(e)	(f)	g)	(h)=(b)+(c)-(d)-(e)+(g)	(i)=(a) +(c) -(d)-(e)-(f)+(g)
42099	ACQUISIZIONE FONDI PER APPROVAZIONE DEL QUINTO PROGRAMMA STRALCIO DI INTERVENTI URGENTI PER IL RIASETTO TERRITORIALE DELLE AREE A RISCHIO IDROGEOLOGICO DI CUI AL D.L. 11.6.1998 N. 180 CONVERTITO DALLA L. 267/1998.	42225	APPROVAZIONE DEL QUINTO PROGRAMMA STRALCIO DI INTERVENTI URGENTI PER IL RIASETTO TERRITORIALE DELLE AREE A RISCHIO IDROGEOLOGICO DI CUI AL D.L. 11.6.1998 N. 180 CONVERTITO DALLA L. 267/98 - ENTE ATTUATORE URTAT DI MASSA CARRARA	95.913,08							0,00	95.913,08
42103	CONTRIBUTO DELLO STATO PER MISURE URGENTI PER LA PREVENZIONE DEL RISCHIO IDROGEOLOGICO (ART. 8 COMMA 1 E 2 - ART. 1 COMMA 2 D.L. N. 180/98, CONVERTITO IN L. 267/98)	42033	SPESE PER LA REALIZZAZIONE DEGLI INTERVENTI DI VALORIZZAZIONE AMBIENTALE PREVISTI DALL'ADDENDUM DELL'ACCORDO PROCEDIMENTALE ALTA VELOCITA' DEL 28.7.95 E SUCCESSIVE MODIFICHE E INTEGRAZIONI.	3.448.986,98							0,00	3.448.986,98
42103	CONTRIBUTO DELLO STATO PER MISURE URGENTI PER LA PREVENZIONE DEL RISCHIO IDROGEOLOGICO (ART. 8 COMMA 1 E 2 - ART. 1 COMMA 2 D.L. N. 180/98, CONVERTITO IN L. 267/98)	42522	REALIZZAZIONE RETE DI MONITORAGGIO IDROLOGICO PER GLI INTERVENTI RELATIVI ALL'ADDENDUM DELL'ACCORDO PROCEDIMENTALE ALTA VELOCITA' 28.07.95 E S.S.M.M.I.I. - ACQUISTO STRUMENTAZIONI	160.000,00							0,00	160.000,00
42103	CONTRIBUTO DELLO STATO PER MISURE URGENTI PER LA PREVENZIONE DEL RISCHIO IDROGEOLOGICO (ART. 8 COMMA 1 E 2 - ART. 1 COMMA 2 D.L. N. 180/98, CONVERTITO IN L. 267/98)	42523	MANUTENZIONE ORDINARIA INTERVENTI REALIZZATI IN SEGUITO ALL'ADDENDUM DELL'ACCORDO PROCEDIMENTALE ALTA VELOCITA' DEL 28.07.95 E S.S.M.M.I.I. - ACQUISTO DI SERVIZI	171.786,82							0,00	171.786,82
42103	CONTRIBUTO DELLO STATO PER MISURE URGENTI PER LA PREVENZIONE DEL RISCHIO IDROGEOLOGICO (ART. 8 COMMA 1 E 2 - ART. 1 COMMA 2 D.L. N. 180/98, CONVERTITO IN L. 267/98)	42524	UTENZE ELETTRICHE DEGLI IMPIANTI DI CUI AGLI INTERVENTI DELL'ADDENDUM DELL'ACCORDO PROCEDIMENTALE ALTA VELOCITA' DEL 28.07.95 E S.S.M.M.I.I.	238.953,54	60.000,00		30.997,23		-7.905,97		29.002,77	215.862,28
42104	FONDO PER IL FINANZIAMENTO BONIFICHE DI INTERESSE NAZIONALE DI MASSA CARRARA, PIOMBINO E LIVORNO DI CUI AL D.M. 468/2001 IN ATTUAZIONE DELLA L. 426/98	24594	COVID 19 - ASSEGNAZIONE STRAORDINARIA ALLE AZIENDE SANITARIE DI FONDI STATALI RECUPERATI A COPERTURA DISAVANZI SANITARI 2020	95.861,49	95.861,49		95.861,49				0,00	0,00
42104	FONDO PER IL FINANZIAMENTO BONIFICHE DI INTERESSE NAZIONALE DI MASSA CARRARA, PIOMBINO E LIVORNO DI CUI AL D.M. 468/2001 IN ATTUAZIONE DELLA L. 426/98	74006	FONDO PER IL PAGAMENTO DI RESIDUI PERENTI RELATIVI A SPESE DI INVESTIMENTO FINANZIATE CON RISORSE DELLO STATO	819.884,68							0,00	819.884,68
42105	FINANZIAMENTO DEL PIANO STRAORDINARIO PER LA BONIFICA E IL RECUPERO AMBIENTALE AREE EX ESTRATTIVE MINIERARIE. COMPENSORIO DEL MONTE AMIATA, COMPENDIO MINERARIO DELL'ISOLA D'ELBA, COMPENSORIO MINERARIO DELLE COLLINE METALLIFERE E COMPENSORIO BACINO	24594	COVID 19 - ASSEGNAZIONE STRAORDINARIA ALLE AZIENDE SANITARIE DI FONDI STATALI RECUPERATI A COPERTURA DISAVANZI SANITARI 2020	455.970,65	455.970,65		455.970,65				0,00	0,00

Cap. di entrata	Descr.	Capitolo di spesa correlato	Descr.	Risorse vinc. nel risultato di amministrazione al 1/1/ 2021	Risorse vincolate applicate al bilancio dell'esercizio 2021	Entrate vincolate accertate nell'esercizio 2021	Impegni eserc. 2021 finanziati da entrate vincolate accertate nell'esercizio o da quote vincolate del risultato di amministrazione	Fondo plur. vinc. al 31/12/2021 finanziato da entrate vincolate accertate nell'esercizio o da quote vincolate del risultato di amministrazione	Cancellazione di residui attivi vincolati o eliminazione del vincolo su quote del risultato di amministrazione (+) e cancellazione di residui passivi finanziati da risorse vincolate (-) (gestione dei residui);	Cancellazione nell'esercizio 2021 di impegni finanziati dal fondo pluriennale vincolato dopo l'approvazione del rendiconto dell'esercizio 2020 non reimpegnati nell'esercizio 2021	Risorse vincolate nel bilancio al 31/12/2021	Risorse vincolate nel risultato di amministrazione al 31/12/2021
				(a)	(b)	(c)	(d)	(e)	(f)	(g)	(h)=(b)+(c)-(d)-(e)+(g)	(i)=(a) +(c) - (d)- (e)-(f)+(g)
42105	FINANZIAMENTO DEL PIANO STRAORDINARIO PER LA BONIFICA E IL RECUPERO AMBIENTALE AREE EX ESTRATTIVE MINIERARIE. COMPENSORIO DEL MONTE AMIATA, COMPENDIO MINERARIO DELL'ISOLA DELBA, COMPENSORIO MINERARIO DELLE COLLINE METALLIFERE E COMPENSORIO BACINO	42141	PIANO STRAORDINARIO PER LA BONIFICA E IL RECUPERO AMBIENTALE AREE EX ESTRATTIVE MINERARIE. COMPENSORIO MINERARIO DELLE COLLINE METALLIFERE	319.073,05	319.073,05			121.933,03			197.140,02	197.140,02
42107	FONDO PER IL FINANZIAMENTO INTERVENTI DIFESA DEL SUOLO - PROGETTI STRATEGICI	42024	FINANZIAMENTO INTERVENTI DIFESA DEL SUOLO - PROGETTI STRATEGICI	1.780.690,65							0,00	1.780.690,65
42107	FONDO PER IL FINANZIAMENTO INTERVENTI DIFESA DEL SUOLO - PROGETTI STRATEGICI	74006	FONDO PER IL PAGAMENTO DI RESIDUI PERENTI RELATIVI A SPESE DI INVESTIMENTO FINANZIATE CON RISORSE DELLO STATO	221.465,85							0,00	221.465,85
42107	FONDO PER IL FINANZIAMENTO INTERVENTI DIFESA DEL SUOLO - PROGETTI STRATEGICI	74010	ACCANTONAMENTO FONDI VINCOLATI A SEGUITO DI ECONOMIE SU IMPEGNI PERENTI NON RIASSEGNATE - SPESE DI INVESTIMENTO	236.209,64							0,00	236.209,64
42110	FINANZIAMENTO ACCORDO DI PROGRAMMA QUADRO 'INFRASTRUTTURE PATTI TERRITORIALI E SVILUPPO LOCALE'	24594	COVID 19 - ASSEGNAZIONE STRAORDINARIA ALLE AZIENDE SANITARIE DI FONDI STATALI RECUPERATI A COPERTURA DISAVANZI SANITARI 2020	5.251,70	0,00				5.251,70		0,00	0,00
42110	FINANZIAMENTO ACCORDO DI PROGRAMMA QUADRO 'INFRASTRUTTURE PATTI TERRITORIALI E SVILUPPO LOCALE'	42855	PROGETTO SL201 ECON "COMPLETAMENTO LAVORI DI MESSA IN SICUREZZA DEL TORRENTE PARMIGNOLA E ZONE CONTERMINI - PROLUNGAMENTO RACCORDI ARGINALI" ECONOMIE DERIVANTI DA ASSEGNAZIONI DELIBERE CIPE 84/2000, 138/2000 E 36/2002. DGR 1020 DEL 2019.	43.122,05	43.122,05			43.122,05			0,00	0,00
42110	FINANZIAMENTO ACCORDO DI PROGRAMMA QUADRO 'INFRASTRUTTURE PATTI TERRITORIALI E SVILUPPO LOCALE'	42919	MANUTENZIONE STRAORDINARIA DELLE ARGINATURE DEL FIUME ARNO IN PONTEDERA - DELIBERA CIPE 138/2000.	620.000,00	620.000,00			620.000,00			0,00	0,00
42110	FINANZIAMENTO ACCORDO DI PROGRAMMA QUADRO 'INFRASTRUTTURE PATTI TERRITORIALI E SVILUPPO LOCALE'	74010	ACCANTONAMENTO FONDI VINCOLATI A SEGUITO DI ECONOMIE SU IMPEGNI PERENTI NON RIASSEGNATE - SPESE DI INVESTIMENTO	16.090,82							0,00	16.090,82
42111	FINANZIAMENTO ACCORDO DI PROGRAMMA QUADRO INFRASTRUTTURE PATTI TERRITORIALI E SVILUPPO LOCALE (DEL.CIPE 36/02)	42855	PROGETTO SL201 ECON "COMPLETAMENTO LAVORI DI MESSA IN SICUREZZA DEL TORRENTE PARMIGNOLA E ZONE CONTERMINI - PROLUNGAMENTO RACCORDI ARGINALI" ECONOMIE DERIVANTI DA ASSEGNAZIONI DELIBERE CIPE 84/2000, 138/2000 E 36/2002. DGR 1020 DEL 2019.	280.000,00	280.000,00			280.000,00			0,00	0,00
42112	FINANZIAMENTO ACCORDO DI PROGRAMMA QUADRO PER IL SETTORE DELLE INFRASTRUTTURE DI TRASPORTO DEL. CIPE 84/2000 E 138/2001	31007	ACCORDO DI PROGRAMMA QUADRO PER LE INFRASTRUTTURE DI TRASPORTO - INTERVENTI SULLE STRADE REGIONALI E DI INTERESSE REGIONALE	0,00		156.404,50	156.404,50				0,00	0,00

Cap. di entrata	Descr.	Capitolo di spesa correlato	Descr.	Risorse vinc. nel risultato di amministrazione al 1/1/ 2021	Risorse vincolate applicate al bilancio dell'esercizio 2021	Entrate vincolate accertate nell'esercizio 2021	Impegni eserc. 2021 finanziati da entrate vincolate accertate nell'esercizio o da quote vincolate del risultato di amministrazione	Fondo plur. vinc. al 31/12/2021 finanziato da entrate vincolate accertate nell'esercizio o da quote vincolate del risultato di amministrazione	Cancellazione di residui attivi vincolati o eliminazione del vincolo su quote del risultato di amministrazione (+) e cancellazione di residui passivi finanziati da risorse vincolate (-) (gestione dei residui);	Cancellazione nell'esercizio 2021 di impegni finanziati dal fondo pluriennale vincolato dopo l'approvazione del rendiconto dell'esercizio 2020 non reimpegnati nell'esercizio 2021	Risorse vincolate nel bilancio al 31/12/2021	Risorse vincolate nel risultato di amministrazione al 31/12/2021
				(a)	(b)	(c)	(d)	(e)	(f)	(g)	(h)=(b)+(c)-(d)-(e)+(g)	(i)=(a) +(c) - (d)- (e)-(f)+(g)
42112	FINANZIAMENTO ACCORDO DI PROGRAMMA QUADRO PER IL SETTORE DELLE INFRASTRUTTURE DI TRASPORTO DEL. CIPE 84/2000 E 138/2001	31033	ACCORDO DI PROGRAMMA QUADRO PER LE INFRASTRUTTURE DI TRASPORTO - INTERPORTO TOSCANO A. VESPUCCI DI GUASTICCE	436.438,28	436.438,28		436.438,28				0,00	0,00
42112	FINANZIAMENTO ACCORDO DI PROGRAMMA QUADRO PER IL SETTORE DELLE INFRASTRUTTURE DI TRASPORTO DEL. CIPE 84/2000 E 138/2001	31416	FONDI FSC 2000-2006. VARIANTE ALLA SRT 71 IN COMUNE DI CORTONA DA SUD DELL'ABITATO DI CAMUCIA ALLO SVINCOLO CON LA PERUGIA-BETTOLLE. OPERE.	319.397,97	319.397,97			319.397,97			0,00	0,00
42113	FONDO DI PREMIALITA' : CONTRIBUTO STATALE IN CONTO CAPITALE PER IL POTENZIAMENTO DEL PROGETTO CONTI PUBBLICI TERRITORIALI	24594	COVID 19 - ASSEGNAZIONE STRAORDINARIA ALLE AZIENDE SANITARIE DI FONDI STATALI RECUPERATI A COPERTURA DISAVANZI SANITARI 2020	689.234,50	689.234,50		689.234,50				0,00	0,00
42114	FONDO PER ADEGUAMENTO DEI SISTEMI DI SMALTIMENTO A MARE DELLE ACQUE REFLUE - ISOLA D'ELBA - (LEGGE 23.05.1997 N. 135) - DEL. CIPE 6.08.1999 N. 135	42092	ADEGUAMENTO DEI SISTEMI DI SMALTIMENTO A MARE DELLE ACQUE REFLUE - ISOLA D'ELBA - (LEGGE 23.05.1997 N. 135) - DEL. CIPE 6.08.1999 N. 135) - FINANZIAMENTO STATALE	25.314,66							0,00	25.314,66
42116	FINANZIAMENTO STATALE IN CONTO CAPITALE PER ACCORDO DI PROGRAMMA QUADRO IN MATERIA DI SOCIETA' DELL'INFORMAZIONE DEL 29.04.2005 - DELIBERE CIPE NN. 19 E 20 DEL 2004	24594	COVID 19 - ASSEGNAZIONE STRAORDINARIA ALLE AZIENDE SANITARIE DI FONDI STATALI RECUPERATI A COPERTURA DISAVANZI SANITARI 2020	206.116,83	206.116,83		206.116,83				0,00	0,00
42121	FONDO PER INTERVENTI RELATIVI AL RISPARMIO IDRICO ED AL RIUSO DELLE ACQUE REFLUE E PER LE FINALITA' DELLA L. 18.5.89 N.183 E SUCCESSIVE MODIFICHE.	24594	COVID 19 - ASSEGNAZIONE STRAORDINARIA ALLE AZIENDE SANITARIE DI FONDI STATALI RECUPERATI A COPERTURA DISAVANZI SANITARI 2020	188,40	188,40		188,40				0,00	0,00
42121	FONDO PER INTERVENTI RELATIVI AL RISPARMIO IDRICO ED AL RIUSO DELLE ACQUE REFLUE E PER LE FINALITA' DELLA L. 18.5.89 N.183 E SUCCESSIVE MODIFICHE.	74005	FONDO PER IL PAGAMENTO DI RESIDUI PERENTI RELATIVI A SPESE CORRENTI FINANZIATE CON RISORSE DELLO STATO	31.626,20							0,00	31.626,20
42122	FONDO PER INIZIATIVE DIRETTE A FAVORIRE LO SVILUPPO SOCIO ECONOMICO DI AREE DEL TERRITORIO NAZ.LE (ART.1 L. 23.5.97 N.135)	42109	SPESE PER INIZIATIVE DIRETTE A FAVORIRE LO SVILUPPO SOCIO ECONOMICO DI AREE DEL TERRITORIO NAZ.LE (ART.1 L. 23.5.97 N.135) FINANZIAMENTO STATALE	478.269,39							0,00	478.269,39
42135	FONDO PER IL COFINANZIAMENTO DI INTERVENTI REGIONALI NEL SETTORE DEL COMMERCIO E DEL TURISMO.	53053	INTERVENTI PER COMMERCIO DI QUALITA' E POLITICA DI RETE 'VETRINA TOSCANA' . LEGGE 266/97 - TRASFERIMENTI CORRENTI AD ENTI DELLE AMMINISTRAZIONI LOCALI. FONDI STATALI	74,82							0,00	74,82
42157	CONCORSO DELLO STATO PER IL PROGRAMMA DI DIFFUSIONE ED ASSISTENZA PER L'IMPRENDITORIA FEMMINILE	51505	AZIONI PER LE PARI OPPORTUNITA' E L'IMPRENDITORIA FEMMINILE - AIUTI ALLE IMPRESE FEMMINILI (EX L. 215/92) - QUOTA STATO DA RESTITUIRE	75,42							0,00	75,42

Cap. di entrata	Descr.	Capitolo di spesa correlato	Descr.	Risorse vinc. nel risultato di amministrazione al 1/1/ 2021	Risorse vincolate applicate al bilancio dell'esercizio 2021	Entrate vincolate accertate nell'esercizio 2021	Impegni eserc. 2021 finanziati da entrate vincolate accertate nell'esercizio o da quote vincolate del risultato di amministrazione	Fondo plur. vinc. al 31/12/2021 finanziato da entrate vincolate accertate nell'esercizio o da quote vincolate del risultato di amministrazione	Cancellazione di residui attivi vincolati o eliminazione del vincolo su quote del risultato di amministrazione (+) e cancellazione di residui passivi finanziati da risorse vincolate (-) (gestione dei residui);	Cancellazione nell'esercizio 2021 di impegni finanziati dal fondo pluriennale vincolato dopo l'approvazione del rendiconto dell'esercizio 2020 non reimpegnati nell'esercizio 2021	Risorse vincolate nel bilancio al 31/12/2021	Risorse vincolate nel risultato di amministrazione al 31/12/2021
				(a)	(b)	(c)	(d)	(e)	(f)	g)	(h)=(b)+(c)-(d)-(e)+(g)	(i)=(a) +(c) -(d)-(e)-(f)+(g)
42158	CONTRIBUTI DELLO STATO A FRONTE DI PAGAMENTO DI MUTUI E PRESTITI OBBLIGAZIONARI AUTORIZZATI DA SPECIFICHE NORME (L.677/96, D.L. 576/96, L.226/99, L.194/98,L.366/98)	53293	RISORSE INTEGRATIVE PER FINANZIAMENTO BANDI REGIONALI A SOSTEGNO DELLE IMPRESE PER FRONTEGGIARE DIFFICOLTA' ECONOMICHE DERIVANTI DA EMERGENZA COVID-19	35.282,11							0,00	35.282,11
42163	FONDO PER AIUTI AD AZIENDE AGRICOLE E DI TRASFORMAZIONE E COMMERCIALIZZAZIONE DI PRODOTTI AGRICOLI IN TEMA DI RISPARMIO ENERGETICO, ED UTILIZZO DI FONTI RINNOVABILI DI ENERGIA - D.LGS. 173/98 ART. 1 COMMI 3 E 4	24594	COVID 19 - ASSEGNAZIONE STRAORDINARIA ALLE AZIENDE SANITARIE DI FONDI STATALI RECUPERATI A COPERTURA DISAVANZI SANITARI 2020	150.812,29	150.812,29		150.812,29				0,00	0,00
42165	REALIZZAZIONE STRUTTURE DI SERVIZI PER L'INFANZIA E PER I GIOVANI NELLE AREE SOTTOUTILIZZATE (L. 208/98)FONDI CIPE 2003-2005 DELIBERA 20/2004 - SPESE DI INVESTIMENTO	61238	REALIZZAZIONE STRUTTURE DI SERVIZI PER L'INFANZIA E PER I GIOVANI NELLE AREE SOTTOUTILIZZATE (DEL.CIPE 20/2004 E L. 208/98)	51.367,80							0,00	51.367,80
42171	CHIUSURA GESTIONE COMMISSARIALE DI CUI ALLE ORDINANZE PCM 2741/1998, 3321/2203 E 3434/2005 - FONDI RESIDUI AL 31/12/2005 - INVESTIMENTO	11148	EVENTI ALLUVIONALI DELL'OTTOBRE 2002 NEL TERRITORIO DELLE PROVINCE DI LUCCA E PISTOIA. ORDINANZA DEL PRESIDENTE DEL CONSIGLIO DEI MINISTRI N. 3321 DEL 2003.	25.165,57							0,00	25.165,57
42171	CHIUSURA GESTIONE COMMISSARIALE DI CUI ALLE ORDINANZE PCM 2741/1998, 3321/2203 E 3434/2005 - FONDI RESIDUI AL 31/12/2005 - INVESTIMENTO	24594	COVID 19 - ASSEGNAZIONE STRAORDINARIA ALLE AZIENDE SANITARIE DI FONDI STATALI RECUPERATI A COPERTURA DISAVANZI SANITARI 2020	530.438,88	530.438,88		530.438,88				0,00	0,00
42180	ORD. PCM 3505/2006 SPESE PER INTERVENTI PER RIDUZIONE RISCHIO SISMICO	11159	SPESE PER INTEVENTI FINALIZZATI ALLA RIDUZIONE DEL RISCHIO SISMICO ORD. PCM 3505/2006	6.525,00	6.525,00						6.525,00	6.525,00
42183	CONTRIBUTO DELLA TAV S.P.A. PREVISTO CON L'ADDENDUM DELL'ACCORDO PROCEDIMENTALE ALTA VELOCITA' DEL 28.7.95 ART. 2.1.C	42291	SPESE PER LA REALIZZAZIONE DEGLI INTERVENTI DI VALORIZZAZIONE AMBIENTALE PREVISTI DALL'ADDENDUM - INTERVENTO RILANCI DA GALLERIA	1.060.326,44							0,00	1.060.326,44
42183	CONTRIBUTO DELLA TAV S.P.A. PREVISTO CON L'ADDENDUM DELL'ACCORDO PROCEDIMENTALE ALTA VELOCITA' DEL 28.7.95 ART. 2.1.C	42695	MANUTENZIONE ORDINARIA INTERVENTI REALIZZATI IN SEGUITO ALL'ADDENDUM DELL'ACCORDO PROCEDIMENTALE ALTA VELOCITA' DEL 28.07.95 E SS.MM.II. - ACQUISTO DI SERVIZI	1.103.582,32	49.000,00		13.537,12				35.462,88	1.090.045,20
42185	FINANZIAMENTO DELLE REGIONI PARTECIPANTI ALLA REALIZZAZIONE DEL PROGETTO 'ICAR'	14136	REALIZZAZIONE PROGETTO ICAR.SPESE DI INVESTIMENTO IN BENI MATERIALI ED IMMATERIALI" DEL.CIPE 35/05	66.218,83							0,00	66.218,83
42201	FINANZIAMENTO PER L'ATTUAZIONE DEL PRIMO PIANO ANNUALE PER LA MITIGAZIONE DEL RISCHIO IDROGEOLOGICO.	24594	COVID 19 - ASSEGNAZIONE STRAORDINARIA ALLE AZIENDE SANITARIE DI FONDI STATALI RECUPERATI A COPERTURA DISAVANZI SANITARI 2020	332.000,00	332.000,00		332.000,00				0,00	0,00
42201	FINANZIAMENTO PER L'ATTUAZIONE DEL PRIMO PIANO ANNUALE PER LA MITIGAZIONE DEL RISCHIO IDROGEOLOGICO.	42261	PRIMO PIANO ANNUALE PER LA MITIGAZIONE DEL RISCHIO IDROGEOLOGICO. D.M. AMBIENTE 632 DEL 3.11.2006	137.800,00							0,00	137.800,00

Cap. di entrata	Descr.	Capitolo di spesa correlato	Descr.	Risorse vinc. nel risultato di amministrazione al 1/1/ 2021	Risorse vincolate applicate al bilancio dell'esercizio 2021	Entrate vincolate accertate nell'esercizio 2021	Impegni eserc. 2021 finanziati da entrate vincolate accertate nell'esercizio o da quote vincolate del risultato di amministrazione	Fondo plur. vinc. al 31/12/2021 finanziato da entrate vincolate accertate nell'esercizio o da quote vincolate del risultato di amministrazione	Cancellazione di residui attivi vincolati o eliminazione del vincolo su quote del risultato di amministrazione (+) e cancellazione di residui passivi finanziati da risorse vincolate (-) (gestione dei residui);	Cancellazione nell'esercizio 2021 di impegni finanziati dal fondo pluriennale vincolato dopo l'approvazione del rendiconto dell'esercizio 2020 non reimpegnati nell'esercizio 2021	Risorse vincolate nel bilancio al 31/12/2021	Risorse vincolate nel risultato di amministrazione al 31/12/2021
				(a)	(b)	(c)	(d)	(e)	(f)	g)	(h)=(b)+(c)-(d)-(e)+(g)	(i)=(a) +(c) - (d)- (e)-(f)+(g)
42204	FINANZIAMENTO PRIMO ACCORDO INTEGRATIVO DEL 22.12.2006 DELL'APQ PER LA DIFESA DEL SUOLO. DELIBERA CIPE 35/2005.	42303	REALIZZAZIONE INTERVENTO CASSA DI ESPANSIONE DI CASE CARLESI IN COMUNE DI QUARRATA - FONDI DI CUI ALLA DEL. CIPE 35/2005 - RIPROGRAMMAZIONE DI CUI ALLA DGR N. 705 DEL 15/09/2008.	145.350,26	95.000,00			94.830,60			169,40	50.519,66
42205	FONDI RESIDUI DELLA EX GESTIONE COMMISSARIALE DISPOSTA CON ORD. PCM N. 3501/2006 PER EVENTI DELL'OTTOBRE 2004 E NOVEMBRE 2005 NEI TERRITORI DELLE PROVINCE DI AR,GR E SI	11184	ECCEZIONALI EVENTI ATMOSFERICI DELL'OTTOBRE 2004 E NOVEMBRE 2005 NELLE PROVINCE DI AREZZO, GROSSETO E SIENA (ORDINANZA PCM 3501/2006)	5.490,71							0,00	5.490,71
42205	FONDI RESIDUI DELLA EX GESTIONE COMMISSARIALE DISPOSTA CON ORD. PCM N. 3501/2006 PER EVENTI DELL'OTTOBRE 2004 E NOVEMBRE 2005 NEI TERRITORI DELLE PROVINCE DI AR,GR E SI	24594	COVID 19 - ASSEGNAZIONE STRAORDINARIA ALLE AZIENDE SANITARIE DI FONDI STATALI RECUPERATI A COPERTURA DISAVANZI SANITARI 2020	252.153,51	252.153,51		252.153,51				0,00	0,00
42209	CONTRIBUTO NAZIONALE PER L'EDILIZIA SCOLASTICA EX ART.4 L.23/1996.	61342	CONTRIBUTO NAZIONALE PER L'EDILIZIA SCOLASTICA EX ART.4 L.23/1996	284.258,34							0,00	284.258,34
42211	FINANZIAMENTO STATALE PER IL QUINTO ACCORDO INTEGRATIVO ALL'ACCORDO DI PROGRAMMA QUADRO BENI E ATTIVITA' CULTURALI. FONDI DELIBERA CIPE 3/2006	63159	QUINTO ACCORDO INTEGRATIVO DELL'ACCORDO DI PROGRAMMA QUADRO PER I BENI E LE ATTIVITA' CULTURALI. TRASFERIMENTI FONDI STATALI A ENTI PUBBLICI	88.568,38							0,00	88.568,38
42213	FINANZIAMENTO DEL MINISTERO DELL'ISTRUZIONE, UNIVERSITA' E RICERCA NELL'AMBITO DELL'ATTO INTEGRATIVO APQ 'PER RICERCA, TRASFERIMENTO TECNOLOGICO PER IL SISTEMA PRODUTTIVO' - DEL CIPE 20/2004	24594	COVID 19 - ASSEGNAZIONE STRAORDINARIA ALLE AZIENDE SANITARIE DI FONDI STATALI RECUPERATI A COPERTURA DISAVANZI SANITARI 2020	251.746,63	251.746,63		251.746,63				0,00	0,00
42213	FINANZIAMENTO DEL MINISTERO DELL'ISTRUZIONE, UNIVERSITA' E RICERCA NELL'AMBITO DELL'ATTO INTEGRATIVO APQ 'PER RICERCA, TRASFERIMENTO TECNOLOGICO PER IL SISTEMA PRODUTTIVO' - DEL CIPE 20/2004	85612	FONDO AREE SOTTOUTILIZZATE - PATTO INTEGRATIVO APQ "PER LA RICERCA, TRASFERIMENTO TECNOLOGICO PER IL SISTEMA PRODUTTIVO" - DELIBERA CIPE 20/2004 - MIUR	261.030,40							0,00	261.030,40
42216	DELIBERA 3/2006 - REALIZZAZIONE STRUTTURE DI SERVIZI PER L'INFANZIA E PER I GIOVANI NELLE AREE SOTTOUTILIZZATE (FONDI CIPE 2005 - 2008)	61355	REALIZZAZIONE STRUTTURE PER SERVIZI PER L'INFANZIA E PER I GIOVANI NELLA AREE SOTTOUTILIZZATE (L.208/98 - DEL. CIPE 3/06)	35.326,15		474.477,57	474.477,57				0,00	35.326,15
42218	FINANZIAMENTO STATALE IN CONTO CAPITALE PER ACCORDO DI PROGRAMMA QUADRO IN MATERIA DI SOCIETA' DELL'INFORMAZIONE - DELIBERA CIPE 3/2006	85299	ACCORDO DI PROGRAMMA QUADRO IN MATERIA DI SOCIETA' DELL'INFORMAZIONE DELIBERA CIPE N. 3/2006 - TRASFERIMENTI AD ALTRI SOGGETTI	15.920,78							0,00	15.920,78
42220	FINANZIAMENTO STATALE ACCORDO DI PROGRAMMA QUADRO PER IL SETTORE INFRASTRUTTURE DI TRASPORTO - VIII ACCORDO INTEGRATIVO (DELIBERA CIPE N. 3/2006)	31071	ACCORDO DI PROGRAMMA QUADRO PER IL SETTORE INFRASTRUTTURE DI TRASPORTO - VIII ACCORDO INTEGRATIVO (DELIBERA CIPE N. 3/2006) - ADEGUAMENTO PONTE FERROVIARIO SUL TORRENTE PARMIGNOLA E SISTEMAZIONE IDRAULICA DEL TORRENTE IN COMUNE DI CARRARA			300.000,00	300.000,00				0,00	0,00

Cap. di entrata	Descr.	Capitolo di spesa correlato	Descr.	Risorse vinc. nel risultato di amministrazione al 1/1/ 2021	Risorse vincolate applicate al bilancio dell'esercizio 2021	Entrate vincolate accertate nell'esercizio 2021	Impegni eserc. 2021 finanziati da entrate vincolate accertate nell'esercizio o da quote vincolate del risultato di amministrazione	Fondo plur. vinc. al 31/12/2021 finanziato da entrate vincolate accertate nell'esercizio o da quote vincolate del risultato di amministrazione	Cancellazione di residui attivi vincolati o eliminazione del vincolo su quote del risultato di amministrazione (+) e cancellazione di residui passivi finanziati da risorse vincolate (-) (gestione dei residui);	Cancellazione nell'esercizio 2021 di impegni finanziati dal fondo pluriennale vincolato dopo l'approvazione del rendiconto dell'esercizio 2020 non reimpegnati nell'esercizio 2021	Risorse vincolate nel bilancio al 31/12/2021	Risorse vincolate nel risultato di amministrazione al 31/12/2021
				(a)	(b)	(c)	(d)	(e)	(f)	(g)	(h)=(b)+(c)-(d)-(e)+(g)	(i)=(a) +(c) -(d)-(e)-(f)+(g)
42221	FONDI RESIDUI DELLA CONTABILITA' SPECIALE 3959 PER GLI EVENTI CALAMITOSI CHE HANNO COLPITO NEI GIORNI 23 E 24 SETTEMBRE 2003 IL TERRITORIO DELLA PROVINCIA DI MASSA CARRARA	11197	EVENTI CALAMITOSI CHE HANNO COLPITO NEI GIORNI 23 E 24 SETTEMBRE 2003 IL TERRITORIO DELLA PROVINCIA DI MASSA CARRARA (ORDINANZA 3325 DEL 7.11.2003 E SEGUENTI)	1.454.085,95							0,00	1.454.085,95
42221	FONDI RESIDUI DELLA CONTABILITA' SPECIALE 3959 PER GLI EVENTI CALAMITOSI CHE HANNO COLPITO NEI GIORNI 23 E 24 SETTEMBRE 2003 IL TERRITORIO DELLA PROVINCIA DI MASSA CARRARA	24594	COVID 19 - ASSEGNAZIONE STRAORDINARIA ALLE AZIENDE SANITARIE DI FONDI STATALI RECUPERATI A COPERTURA DISAVANZI SANITARI 2020	462.783,40	462.783,40		462.783,40				0,00	0,00
42227	NETTO RICAVO DEL MUTUO CONTRATTO CON LA BIIS SPA PER GLI EVENTI CALAMITOSI CHE HANNO COLPITO LE PROVINCE DI MASSA CARRARA, AREZZO, GROSSETO E SIENA (ORDINANZA PCM 3534 DEL 25.7.2006)	11200	ECCEZIONALI EVENTI ATMOSFERICI DELL'OTTOBRE 2004 E NOVEMBRE 2005 NELLE PROVINCE DI AREZZO, GROSSETO E SIENA. MUTUO CON ONERI A CARICO DELLO STATO. (ORDINANZA PCM 3534 DEL 25.7.2006)	257.946,97							0,00	257.946,97
42229	FONDI CIPE 2007-2013 DELIBERA N. 166/2007 - FINANZIAMENTO INTERVENTI FONDO AREE SOTTOUTILIZZATE - (FAS - L.208/98)	31066	FAS 2007/2013 LINEA 1.7.1 - INTERVENTI NEL SETTORE DELLA VIABILITA' REGIONALE COMPRESSE LE AZIONI PER LA MITIGAZIONE DELL'INQUINAMENTO ACUSTICO DEL CIPE 166/2007	146,23		11.469.786,58	175.644,41	11.294.142,17			0,00	146,23
42229	FONDI CIPE 2007-2013 DELIBERA N. 166/2007 - FINANZIAMENTO INTERVENTI FONDO AREE SOTTOUTILIZZATE - (FAS - L.208/98)	32065	FAS 2007/2013 ASSE 3 LINEA 3.2 MOBILITA' SOSTENIBILE - RISORSE PER IL RINNOVO DEL MATERIALE ROTABILE DEL T.P.L. SU GOMMA						-567,83		0,00	567,83
42229	FONDI CIPE 2007-2013 DELIBERA N. 166/2007 - FINANZIAMENTO INTERVENTI FONDO AREE SOTTOUTILIZZATE - (FAS - L.208/98)	42770	PAR FSC 2007/2013 DELIBERA CIPE 166/2007 - FINANZIAMENTO INTERVENTI FONDO AREE SOTTOUTILIZZATE - RECUPERO E RIEQUILIBRIO DEL LITORALE DI PUNTA ALA - LINEA DI AZIONE 2.1 DIFESA SUOLO	0,00		2.512.918,08	1.203.748,79	1.303.969,82			5.199,47	5.199,47
42229	FONDI CIPE 2007-2013 DELIBERA N. 166/2007 - FINANZIAMENTO INTERVENTI FONDO AREE SOTTOUTILIZZATE - (FAS - L.208/98)	42771	PAR FSC 2007/2013 DELIBERA CIPE 166/2007 - LINEA 3.1. SRT 429 - VARIANTE EMPOLI CASTELFIORENTINO.	0,00		46.162,88		46.162,88			0,00	0,00
42229	FONDI CIPE 2007-2013 DELIBERA N. 166/2007 - FINANZIAMENTO INTERVENTI FONDO AREE SOTTOUTILIZZATE - (FAS - L.208/98)	43196	FAS 2007/2013 LINEA 1.1.A.2 - PIR 1.1 LO SPAZIO REGIONALE DELLA RICERCA E DELL'INNOVAZIONE SPESE D'INVESTIMENTO - DEL CIPE 166/2007			398.665,40	398.665,40				0,00	0,00
42229	FONDI CIPE 2007-2013 DELIBERA N. 166/2007 - FINANZIAMENTO INTERVENTI FONDO AREE SOTTOUTILIZZATE - (FAS - L.208/98)	51769	INTERVENTI INFRASTRUTTURALI DI CUI AL PROGETTO DI RIQUALIFICAZIONE E RICONVERSIONE INDUSTRIALE DEL POLO DI PIOMBINO	0,00		4.773.872,67		4.773.872,67			0,00	0,00
42229	FONDI CIPE 2007-2013 DELIBERA N. 166/2007 - FINANZIAMENTO INTERVENTI FONDO AREE SOTTOUTILIZZATE - (FAS - L.208/98)	52847	PAR FAS 2007/2013 - INTERVENTI INFRASTRUTTURALI PER RIQUALIFICAZIONE E RICONVERSIONE INDUSTRIALE DEL POLO DI PIOMBINO			1.359.049,41	1.359.049,41				0,00	0,00
42229	FONDI CIPE 2007-2013 DELIBERA N. 166/2007 - FINANZIAMENTO INTERVENTI FONDO AREE SOTTOUTILIZZATE - (FAS - L.208/98)	61460	FAS 2007/2013 LINEA 1.1.A.3 - SPESE D'INVESTIMENTO - DELIB. CIPE 166/2007	0,00		25.797,24		25.797,24			0,00	0,00
42229	FONDI CIPE 2007-2013 DELIBERA N. 166/2007 - FINANZIAMENTO INTERVENTI FONDO AREE SOTTOUTILIZZATE - (FAS - L.208/98)	63199	FAS 2007/2013 LINEA 4.2.1 (EX 2.8.1) - INTERVENTI SUL PATRIMONIO CULTURALE IN ATTUAZIONE DIRETTA - DEL CIPE 166/2007	0,00		114.806,25		114.806,25			0,00	0,00

Cap. di entrata	Descr.	Capitolo di spesa correlato	Descr.	Risorse vinc. nel risultato di amministrazione al 1/1/ 2021	Risorse vincolate applicate al bilancio dell'esercizio 2021	Entrate vincolate accertate nell'esercizio 2021	Impegni eserc. 2021 finanziati da entrate vincolate accertate nell'esercizio o da quote vincolate del risultato di amministrazione	Fondo plur. vinc. al 31/12/2021 finanziato da entrate vincolate accertate nell'esercizio o da quote vincolate del risultato di amministrazione	Cancellazione di residui attivi vincolati o eliminazione del vincolo su quote del risultato di amministrazione (+) e cancellazione di residui passivi finanziati da risorse vincolate (-) (gestione dei residui);	Cancellazione nell'esercizio 2021 di impegni finanziati dal fondo pluriennale vincolato dopo l'approvazione del rendiconto dell'esercizio 2020 non reimpegnati nell'esercizio 2021	Risorse vincolate nel bilancio al 31/12/2021	Risorse vincolate nel risultato di amministrazione al 31/12/2021
				(a)	(b)	(c)	(d)	(e)	(f)	g)	(h)=(b)+(c)-(d)-(e)+(g)	(i)=(a) +(c) - (d)- (e)-(f)+(g)
42230	CONTRIBUTO ANNO 2007 PER GLI EVENTI CALAMITOSI CHE HANNO COLPITO LE PROVINCE DI MASSA CARRARA, AREZZO, GROSSETO E SIENA. (ORDINANZA PCM 3534/2006)	24594	COVID 19 - ASSEGNAZIONE STRAORDINARIA ALLE AZIENDE SANITARIE DI FONDI STATALI RECUPERATI A COPERTURA DISAVANZI SANITARI 2020	101.900,00	101.900,00		101.900,00				0,00	0,00
42237	TRASFERIMENTO FONDI PROVENIENTI DALLO STATO PER L'ATTUAZIONE DEL TERZO PROGRAMMA ATTUATIVO DEL PIANO NAZIONALE DELLA SICUREZZA STRADALE - DELIBERA CIPE 143 DEL 21.12.2007	21056	INTERVENTI E OPERE PER LA SICUREZZA STRADALE - TERZO PROGRAMMA ANNUALE ATTUATIVO DEL PIANO NAZIONALE DELLA SICUREZZA STRADALE -	6.552,44		5.160,00	5.160,00			34.573,24	34.573,24	41.125,68
42243	FINANZIAMENTO PER SPESE INVESTIMENTO DESTINATE AD INTERVENTI EDUCATIVI PER LA PRIMA INFANZIA	61498	INTERVENTI EDUCATIVI PER L'INFANZIA - SPESE DI INVESTIMENTO - TRASFERIMENTI EE.LL.	12.553,39							0,00	12.553,39
42244	FONDI STATALI PER EVENTO CALAMITOSO CARRARA 2003- ORDINANZA PCM 3332_2004	24594	COVID 19 - ASSEGNAZIONE STRAORDINARIA ALLE AZIENDE SANITARIE DI FONDI STATALI RECUPERATI A COPERTURA DISAVANZI SANITARI 2020	512.027,08	0,00				512.027,08		0,00	0,00
42246	FINANZIAMENTO PER CONTRIBUTI IN C/CAPITALE FONDO DI SOLIDARIETA' NAZIONALE - PIOGGE ALLUVIONALI DEL DICEMBRE 2008 NELLE PROVINCE DI AREZZO E GROSSETO (D.M. 20267 DEL 04/09/2009)	24594	COVID 19 - ASSEGNAZIONE STRAORDINARIA ALLE AZIENDE SANITARIE DI FONDI STATALI RECUPERATI A COPERTURA DISAVANZI SANITARI 2020	49.372,62	49.372,62		49.372,62				0,00	0,00
42248	TRASFERIMENTI DELLO STATO PER LA CREAZIONE DEL CENTRO DI MONITORAGGIO REGIONALE DELLA SICUREZZA STRADALE	21058	CENTRO DI MONITORAGGIO REGIONALE DELLA SICUREZZA STRADALE DELLA REGIONE TOSCANA E ATTIVITA' CONNESSA	49.411,31		284.184,33			333.595,64		284.184,33	0,00
42248	TRASFERIMENTI DELLO STATO PER LA CREAZIONE DEL CENTRO DI MONITORAGGIO REGIONALE DELLA SICUREZZA STRADALE	21074	CENTRO DI MONITORAGGIO REGIONALE DELLA SICUREZZA STRADALE DELLA REGIONE TOSCANA E ATTIVITA' CONNESSE. SIB DATI DI TRAFFICO.	60.087,56						459,68	459,68	60.547,24
42249	INTERVENTI DI RIDUZIONE DEL RISCHIO SISMICO SU EDIFICI SCOLASTICI. OPCM 3728/2008	11232	SPESE PER INTERVENTI DI RIDUZIONE DEL RISCHIO SISMICO SU EDIFICI SCOLASTICI. OPCM 3728/2008							30.405,16	30.405,16	30.405,16
42250	ACCORDO DI PROGRAMMA QUADRO IN MATERIA DI SOCIETA' DELL'INFORMAZIONE - IV ATTO INTEGRATIVO - 18/12/2009	24594	COVID 19 - ASSEGNAZIONE STRAORDINARIA ALLE AZIENDE SANITARIE DI FONDI STATALI RECUPERATI A COPERTURA DISAVANZI SANITARI 2020	190.941,36	190.941,36		190.941,36				0,00	0,00
42251	FONDI PER LA REALIZZAZIONE DEL PROGRAMMA STRAORDINARIO DI EDILIZIA RESIDENZIALE PUBBLICA EX ARTICOLO 21 D.L. 01.10.2007 N. 159 CONVERTITO DALLA L. 29.11.2007 N. 222 PER LA REALIZZAZIONE DI INTERVENTI PRIORITARI ED IMMEDIATAMENTE REALIZZABILI	33049	FONDI PER LA REALIZZAZIONE DEGLI INTERVENTI DI CUI ALL'ART. 1, COMMA 1, LETT. B, C, D, E DEL PIANO NAZIONALE DI EDILIZIA ABITATIVA APPROVATO CON DPCM 16.07.2009 - PARTECIPAZIONE FINANZIARIA DELLA REGIONE TOSCANA	1.404.033,96						21.399,20	21.399,20	1.425.433,16

Cap. di entrata	Descr.	Capitolo di spesa correlato	Descr.	Risorse vinc. nel risultato di amministrazione al 1/1/ 2021	Risorse vincolate applicate al bilancio dell'esercizio 2021	Entrate vincolate accertate nell'esercizio 2021	Impegni eserc. 2021 finanziati da entrate vincolate accertate nell'esercizio o da quote vincolate del risultato di amministrazione	Fondo plur. vinc. al 31/12/2021 finanziato da entrate vincolate accertate nell'esercizio o da quote vincolate del risultato di amministrazione	Cancellazione di residui attivi vincolati o eliminazione del vincolo su quote del risultato di amministrazione (+) e cancellazione di residui passivi finanziati da risorse vincolate (-) (gestione dei residui);	Cancellazione nell'esercizio 2021 di impegni finanziati dal fondo pluriennale vincolato dopo l'approvazione del rendiconto dell'esercizio 2020 non reimpegnati nell'esercizio 2021	Risorse vincolate nel bilancio al 31/12/2021	Risorse vincolate nel risultato di amministrazione al 31/12/2021
				(a)	(b)	(c)	(d)	(e)	(f)	g)	(h)=(b)+(c)-(d)-(e)+(g)	(i)=(a) +(c) -(d)-(e)-(f)+(g)
42251	FONDI PER LA REALIZZAZIONE DEL PROGRAMMA STRAORDINARIO DI EDILIZIA RESIDENZIALE PUBBLICA EX ARTICOLO 21 D.L. 01.10.2007 N. 159 CONVERTITO DALLA L. 29.11.2007 N. 222 PER LA REALIZZAZIONE DI INTERVENTI PRIORITARI ED IMMEDIATAMENTE REALIZZABILI	33058	FINANZIAMENTO DI PROGETTI SPECIALI DI RECUPERO IN AREE AD ALTA CRITICITA' ABITATIVA FINALIZZATI A POTENZIARE L'OFFERTA DI ABITAZIONI IN LOCAZIONE IN FAVORE DELLE FASCE DEBOLI NONCHE' A SUPERARE SITUAZIONI CRITICHE DI EMERGENZA ABITATIVA - TRASFERIMENTI AD IMPRESE	2.098.924,00						383.000,00	383.000,00	2.481.924,00
42251	FONDI PER LA REALIZZAZIONE DEL PROGRAMMA STRAORDINARIO DI EDILIZIA RESIDENZIALE PUBBLICA EX ARTICOLO 21 D.L. 01.10.2007 N. 159 CONVERTITO DALLA L. 29.11.2007 N. 222 PER LA REALIZZAZIONE DI INTERVENTI PRIORITARI ED IMMEDIATAMENTE REALIZZABILI	33073	FONDO PER L'ACQUISTO DI COMPLESSI IMMOBILIARI DA DESTINARE AD ALLOGGI DI EDILIZIA RESIDENZIALE PUBBLICA	6.642.939,98	6.642.939,98			6.642.939,98			0,00	0,00
42251	FONDI PER LA REALIZZAZIONE DEL PROGRAMMA STRAORDINARIO DI EDILIZIA RESIDENZIALE PUBBLICA EX ARTICOLO 21 D.L. 01.10.2007 N. 159 CONVERTITO DALLA L. 29.11.2007 N. 222 PER LA REALIZZAZIONE DI INTERVENTI PRIORITARI ED IMMEDIATAMENTE REALIZZABILI	33076	PROGETTAZIONE ED ATTUAZIONE DI INTERVENTI REGIONALI PILOTA CON CARATTERISTICHE SPERIMENTALI ED INNOVATIVE IN PARTICOLARE RIFERITI AD INTERVENTI DI AUTOCOSTRUZIONE O AUTORECUPERO DI ALLOGGI DESTINATI ALLA LOCAZIONE O ALTRO TITOLO DI GODIMENTO	150.000,00						585.000,00	585.000,00	735.000,00
42253	FINANZIAMENTO STATALE DEGLI INTERVENTI URGENTI PER EVENTI SISMICI REGIONE ABRUZZO DEL 06/04/2009 - OPCM N. 3803 DEL 15/08/2009	11234	SPESE PER IL POTENZIAMENTO DELLA COLONNA MOBILE REGIONALE	407.825,17							0,00	407.825,17
42253	FINANZIAMENTO STATALE DEGLI INTERVENTI URGENTI PER EVENTI SISMICI REGIONE ABRUZZO DEL 06/04/2009 - OPCM N. 3803 DEL 15/08/2009	11262	SPESE DIRETTE PER POTENZIAMENTO SISTEMA REGIONALE DI PROTEZIONE CIVILE. FONDI STATALI	2.806,23							0,00	2.806,23
42253	FINANZIAMENTO STATALE DEGLI INTERVENTI URGENTI PER EVENTI SISMICI REGIONE ABRUZZO DEL 06/04/2009 - OPCM N. 3803 DEL 15/08/2009	31024	VIABILITA' CONNESSA ALLA S.G.C. FI-PI-LI E BARRIERE ANTIRUMORE LUNGO IL LATO NORD DELLA STRADA S.G.C. FI-PI-LI A DIFESA DEGLI ABITATI DI BADIA A SETTIMO E SAN COLOMBANO	2.112,30							0,00	2.112,30
42258	ACCORDO DI PROGRAMMA PER LA TUTELA DELLE ACQUE E LA GESTIONE INTEGRATA DELLE RISORSE IDRICHE STIPULATO IN DATA 28 GENNAIO 2006 E RELATIVI ACCORDI ATTUATIVI - MUTUO STIPULATO CON BANCA EUROPEA PER GLI INVESTIMENTI	42377	ACCORDO DI PROGRAMMA PER IL COMPLETAMENTO DEGLI INTERVENTI INFRASTRUTTURALI DEL BACINO DEL FIUME CECINA	2.571.155,00							0,00	2.571.155,00
42258	ACCORDO DI PROGRAMMA PER LA TUTELA DELLE ACQUE E LA GESTIONE INTEGRATA DELLE RISORSE IDRICHE STIPULATO IN DATA 28 GENNAIO 2006 E RELATIVI ACCORDI ATTUATIVI - MUTUO STIPULATO CON BANCA EUROPEA PER GLI INVESTIMENTI	42378	ACCORDO DI PROGRAMMA PER LA RIORGANIZZAZIONE DELLE RETI FOGNARIE DEI COMUNI DI PRATO, CANTAGALLO, MONTEMURLO, VERNIO E VAIANO DEL 28 GENNAIO 2006	847.000,00	847.000,00			847.000,00			0,00	0,00

Cap. di entrata	Descr.	Capitolo di spesa correlato	Descr.	Risorse vinc. nel risultato di amministrazione al 1/1/ 2021	Risorse vincolate applicate al bilancio dell'esercizio 2021	Entrate vincolate accertate nell'esercizio 2021	Impegni eserc. 2021 finanziati da entrate vincolate accertate nell'esercizio o da quote vincolate del risultato di amministrazione	Fondo plur. vinc. al 31/12/2021 finanziato da entrate vincolate accertate nell'esercizio o da quote vincolate del risultato di amministrazione	Cancellazione di residui attivi vincolati o eliminazione del vincolo su quote del risultato di amministrazione (+) e cancellazione di residui passivi finanziati da risorse vincolate (-) (gestione dei residui);	Cancellazione nell'esercizio 2021 di impegni finanziati dal fondo pluriennale vincolato dopo l'approvazione del rendiconto dell'esercizio 2020 non reimpegnati nell'esercizio 2021	Risorse vincolate nel bilancio al 31/12/2021	Risorse vincolate nel risultato di amministrazione al 31/12/2021
				(a)	(b)	(c)	(d)	(e)	(f)	g)	(h)=(b)+(c)-(d)-(e)+(g)	(i)=(a) +(c) - (d)- (e)-(f)+(g)
42258	ACCORDO DI PROGRAMMA PER LA TUTELA DELLE ACQUE E LA GESTIONE INTEGRATA DELLE RISORSE IDRICHE STIPULATO IN DATA 28 GENNAIO 2006 E RELATIVI ACCORDI ATTUATIVI - MUTUO STIPULATO CON BANCA EUROPEA PER GLI INVESTIMENTI	42379	ACCORDO DI PROGRAMMA PER LA TUTELA DEL LAGO DI BURANO E A PROTEZIONE DELL'ACQUIFERO DELLA PIANA DELL'ALBEGNA DEL 28 GENNAIO 2006. TRASFERIMENTO A SOGGETTI PUBBLICI	3.441.500,00							0,00	3.441.500,00
42258	ACCORDO DI PROGRAMMA PER LA TUTELA DELLE ACQUE E LA GESTIONE INTEGRATA DELLE RISORSE IDRICHE STIPULATO IN DATA 28 GENNAIO 2006 E RELATIVI ACCORDI ATTUATIVI - MUTUO STIPULATO CON BANCA EUROPEA PER GLI INVESTIMENTI	42381	ACCORDO DI PROGRAMMA PER LA TUTELA DELLE RISORSE IDRICHE DEL BASSO E MEDIO VALDARNO E DEL PADULE DI FUCECCHIO ATTRAVERSO LA RIORGANIZZAZIONE DELLA DEPURAZIONE INDUSTRIALE DEL COMPRESORIO DEL CUOIO E DI QUELLA CIVILE DEL 28 GENNAIO 2006 E 8 APRILE 2008. FINANZIAMENTI AD ASSOCIAZIONI CONCIATORI	1.101.900,00	1.101.900,00			1.101.900,00			0,00	0,00
42258	ACCORDO DI PROGRAMMA PER LA TUTELA DELLE ACQUE E LA GESTIONE INTEGRATA DELLE RISORSE IDRICHE STIPULATO IN DATA 28 GENNAIO 2006 E RELATIVI ACCORDI ATTUATIVI - MUTUO STIPULATO CON BANCA EUROPEA PER GLI INVESTIMENTI	42382	ACCORDO DI PROGRAMMA PER LA TUTELA DELLE RISORSE IDRICHE DEL SERCHIO E DEGLI ACQUIFERI DELLA PIANA LUCCHESE DI CAPANNORI E PORCARI DEL PADULE DI BIENTINA IN DATA 28 GENNAIO 2006. TRASFERIMENTI A SOGGETTI PUBBLICI	5.856.700,00	5.856.700,00			5.856.700,00			0,00	0,00
42258	ACCORDO DI PROGRAMMA PER LA TUTELA DELLE ACQUE E LA GESTIONE INTEGRATA DELLE RISORSE IDRICHE STIPULATO IN DATA 28 GENNAIO 2006 E RELATIVI ACCORDI ATTUATIVI - MUTUO STIPULATO CON BANCA EUROPEA PER GLI INVESTIMENTI	42384	ACCORDO DI PROGRAMMA PER LA TUTELA DELLE RISORSE IDRICHE DEL LAGO DI MASSACIUCCOLI DEL 28 GENNAIO 2006	10.222.000,00							0,00	10.222.000,00
42258	ACCORDO DI PROGRAMMA PER LA TUTELA DELLE ACQUE E LA GESTIONE INTEGRATA DELLE RISORSE IDRICHE STIPULATO IN DATA 28 GENNAIO 2006 E RELATIVI ACCORDI ATTUATIVI - MUTUO STIPULATO CON BANCA EUROPEA PER GLI INVESTIMENTI	42386	MUTUO B.E.I. - ACCORDI DI PROGRAMMA QUADRO INTEGRATIVI DEL 28.1.2006	2.158.334,91	0,00						0,00	2.158.334,91
42262	D.LGS 102/2004. FONDO DI SOLIDARIETA' NAZIONALE - D.M. POLITICHE AGRICOLE ALIMENTARI E FORESTALI N. 17922 DEL 3/8/2010 I RIPARTO 2010	24594	COVID 19 - ASSEGNAZIONE STRAORDINARIA ALLE AZIENDE SANITARIE DI FONDI STATALI RECUPERATI A COPERTURA DISAVANZI SANITARI 2020	305.174,85	305.174,85		305.174,85				0,00	0,00
42264	AIUTI DE MINIMIS A FAVORE IMPRESE AGRICOLE DANNEGGIATE DALLA PERONOSPORA DELLA VITE	24594	COVID 19 - ASSEGNAZIONE STRAORDINARIA ALLE AZIENDE SANITARIE DI FONDI STATALI RECUPERATI A COPERTURA DISAVANZI SANITARI 2020	295.718,40	295.718,40		295.718,40				0,00	0,00
42266	FINANZIAMENTO STATALE PER INTERVENTI DI BONIFICA SIN	24594	COVID 19 - ASSEGNAZIONE STRAORDINARIA ALLE AZIENDE SANITARIE DI FONDI STATALI RECUPERATI A COPERTURA DISAVANZI SANITARI 2020	4.500,00	4.500,00		4.500,00				0,00	0,00

Cap. di entrata	Descr.	Capitolo di spesa correlato	Descr.	Risorse vinc. nel risultato di amministrazione al 1/1/2021	Risorse vincolate applicate al bilancio dell'esercizio 2021	Entrate vincolate accertate nell'esercizio 2021	Impegni eserc. 2021 finanziati da entrate vincolate accertate nell'esercizio o da quote vincolate del risultato di amministrazione	Fondo plur. vinc. al 31/12/2021 finanziato da entrate vincolate accertate nell'esercizio o da quote vincolate del risultato di amministrazione	Cancellazione di residui attivi vincolati o eliminazione del vincolo su quote del risultato di amministrazione (+) e cancellazione di residui passivi finanziati da risorse vincolate (-) (gestione dei residui);	Cancellazione nell'esercizio 2021 di impegni finanziati dal fondo pluriennale vincolato dopo l'approvazione del rendiconto dell'esercizio 2020 non reimpegnati nell'esercizio 2021	Risorse vincolate nel bilancio al 31/12/2021	Risorse vincolate nel risultato di amministrazione al 31/12/2021
				(a)	(b)	(c)	(d)	(e)	(f)	g)	(h)=(b)+(c)-(d)-(e)+(g)	(i)=(a) +(c) -(d)-(e)-(f)+(g)
42267	INTERVENTI DI RIDUZIONE DEL RISCHIO SISMICO OPCM 3907/2010	11267	SPESE PER INTERVENTI DI RIDUZIONE DEL RISCHIO SISMICO SU EDIFICI STRATEGICI E OPERE INFRASTRUTTURALI RILEVANTI PER LE FINALITA' DI PROTEZIONE CIVILE OPCM 3907/2010	31.813,68							0,00	31.813,68
42269	FONDI PER LA REALIZZAZIONE DEL PROGRAMMA DI RIQUALIFICAZIONE URBANA PER ALLOGGI A CANONE SOSTENIBILE (D.M. 26 MARZO 2008 N. 2295)	33055	PROGRAMMA DI RIQUALIFICAZIONE URBANA PER ALLOGGI A CANONE SOSTENIBILE (D.M. 26 MARZO 2008 N. 2295)	2.488.148,19						188.031,00	188.031,00	2.676.179,19
42269	FONDI PER LA REALIZZAZIONE DEL PROGRAMMA DI RIQUALIFICAZIONE URBANA PER ALLOGGI A CANONE SOSTENIBILE (D.M. 26 MARZO 2008 N. 2295)	33056	PROGRAMMA DI RIQUALIFICAZIONE URBANA PER ALLOGGI A CANONE SOSTENIBILE (D.M. 26 MARZO 2008 N. 2295) SOMME DESTINATE AI COMUNI	425.915,39							0,00	425.915,39
42271	ACCORDO DI CUI AL DM 16 OTTOBRE 2006 - PROGRAMMA DI FINANZIAMENTI PER IL MIGLIORAMENTO DELLA QUALITA' DELL'ARIA - ENTRATE STATALI IN CONTO CAPITALE	42409	ACCORDO AI SENSI DEL DM 16 OTTOBRE 2006 - PROGRAMMA DI FINANZIAMENTO PER IL MIGLIORAMENTO DELLA QUALITA' DELL'ARIA - SPESE IN CONTO CAPITALE	400.515,42							0,00	400.515,42
42272	SERVIZIO FITOSANITARIO REGIONALE - ENTRATE STATALI MIPAAF PER POTENZIAMENTO SERVIZI FITOSANITARI REGIONALI - INVESTIMENTO	52452	SERVIZIO FITOSANITARIO REGIONALE - FONDI MIPAAF PER POTENZIAMENTO SERVIZIO - INVESTIMENTI	0,00		31.000,00	13.566,68				17.433,32	17.433,32
42273	FONDI PER LA REALIZZAZIONE DEGLI INTERVENTI DI CUI ALL'ART. 1, COMMA 1, LETT. B, C, D, E DEL PIANO NAZIONALE DI EDILIZIA ABITATIVA APPROVATO CON DPCM 16.07.2009	33060	FONDI PER LA REALIZZAZIONE DEGLI INTERVENTI DI CUI ALL'ART. 1, COMMA 1, LETT. B, C, D, E DEL PIANO NAZIONALE DI EDILIZIA ABITATIVA APPROVATO CON DPCM 16.07.2009	7.274.767,71						21.399,20	21.399,20	7.296.166,91
42273	FONDI PER LA REALIZZAZIONE DEGLI INTERVENTI DI CUI ALL'ART. 1, COMMA 1, LETT. B, C, D, E DEL PIANO NAZIONALE DI EDILIZIA ABITATIVA APPROVATO CON DPCM 16.07.2009	33061	FONDI PER LA REALIZZAZIONE DEGLI INTERVENTI DI CUI ALL'ART. 1, COMMA 1, LETT. B, C, D, E DEL PIANO NAZIONALE DI EDILIZIA ABITATIVA APPROVATO CON DPCM 16.07.2009 - SOMME DESTINATE AI COMUNI	1.483.847,42							0,00	1.483.847,42
42277	INTERVENTI DI RIDUZIONE DEL RISCHIO SISMICO - ART. 11 D.L. 39/2009	11295	SPESE PER INTERVENTI STRUTTURALI DI RIDUZIONE DEL RISCHIO SISMICO - ART. 11 D.L. 39/2009	516.818,40		5.421.364,90				1.403.088,10	6.824.453,00	7.341.271,40
42277	INTERVENTI DI RIDUZIONE DEL RISCHIO SISMICO - ART. 11 D.L. 39/2009	11401	SPESE PER INTERVENTI STRUTTURALI DI RIDUZIONE DEL RISCHIO SISMICO SU EDIFICI PRIVATI. ART 11 D.L.39/09. TRASFERIMENTI AI COMUNI	2.688.437,20	1.695.150,00		41.805,00	1.414.563,75		706.584,44	945.365,69	1.938.652,89
42278	FONDI CIPE 2007/2013 DELIBERA N. 166/2007 FINANZIAMENTO INTERVENTI LINEA 1.1.A.2 PIR 1.1 - FONDO AREE SOTTOUTILIZZATE - (FAS - L. 2008/98)	24167	FAS 2007/2013 LINEA 1.1.A.2 - PIR 1.1 LO SPAZIO REGIONALE DELLA RICERCA E DELL'INNOVAZIONE - SALUTE - SPESE D'INVESTIMENTO - DEL CIPE 166/2007	1.195.623,88	1.195.623,88		1.195.623,88				0,00	0,00
42479	FINANZIAMENTO STATALE INERENTE IL PROGRAMMA PER IL MIGLIORAMENTO DELLA QUALITA' DELL'ARIA	32066	L.58/2005. PROGRAMMA PER IL MIGLIORAMENTO DELLA QUALITA' DELL'ARIA.INTERVENTO PER IL RINNOVO DEL PARCO AUTOBUS T.P.L. DM 16/10/2006	507.980,24							0,00	507.980,24
42480	FINANZIAMENTO RIPROGRAMMAZIONE ECONOMIE DELIBERA CIPE 135/99 PER NUOVI INTERVENTI DA INSERIRE NELL'APQ DIFESA DEL SUOLO	42428	DELIBERA CIPE 135/1999. RIPROGRAMMAZIONE ECONOMIE PER ULTERIORE FINANZIAMENTO DI INTERVENTI DA INSERIRE NELL'APQ DIFESA DEL SUOLO	452.933,63							0,00	452.933,63

Cap. di entrata	Descr.	Capitolo di spesa correlato	Descr.	Risorse vinc. nel risultato di amministrazione al 1/1/ 2021	Risorse vincolate applicate al bilancio dell'esercizio 2021	Entrate vincolate accertate nell'esercizio 2021	Impegni eserc. 2021 finanziati da entrate vincolate accertate nell'esercizio o da quote vincolate del risultato di amministrazione	Fondo plur. vinc. al 31/12/2021 finanziato da entrate vincolate accertate nell'esercizio o da quote vincolate del risultato di amministrazione	Cancellazione di residui attivi vincolati o eliminazione del vincolo su quote del risultato di amministrazione (+) e cancellazione di residui passivi finanziati da risorse vincolate (-) (gestione dei residui);	Cancellazione nell'esercizio 2021 di impegni finanziati dal fondo pluriennale vincolato dopo l'approvazione del rendiconto dell'esercizio 2020 non reimpegnati nell'esercizio 2021	Risorse vincolate nel bilancio al 31/12/2021	Risorse vincolate nel risultato di amministrazione al 31/12/2021
				(a)	(b)	(c)	(d)	(e)	(f)	(g)	(h)=(b)+(c)-(d)-(e)+(g)	(i)=(a) +(c) - (d)- (e)-(f)+(g)
42481	FONDO DI SOLIDARIETA' NAZIONALE - D. LGS 102/2004 - D.M. 5432 DEL 07/12/2012 - RIPARTO 2012	24594	COVID 19 - ASSEGNAZIONE STRAORDINARIA ALLE AZIENDE SANITARIE DI FONDI STATALI RECUPERATI A COPERTURA DISAVANZI SANITARI 2020	115.638,56	115.638,56		115.638,56				0,00	0,00
42482	FONDI IN CONTO CAPITALE DERIVANTI DALLA CHIUSURA DELLA CONTABILITA' SPECIALE DELLA LAGUNA DI ORBETELLO	24594	COVID 19 - ASSEGNAZIONE STRAORDINARIA ALLE AZIENDE SANITARIE DI FONDI STATALI RECUPERATI A COPERTURA DISAVANZI SANITARI 2020	3.694.185,38	3.694.185,38		3.694.185,38				0,00	0,00
42482	FONDI IN CONTO CAPITALE DERIVANTI DALLA CHIUSURA DELLA CONTABILITA' SPECIALE DELLA LAGUNA DI ORBETELLO	43117	FONDI DERIVANTI DALLA GESTIONE COMMISSARIALE LAGUNA DI ORBETELLO - SPESE IN CONTO CAPITALE FINALIZZATE ALLA GESTIONE INTEGRATA DEL SISTEMA LAGUNARE	42.635,99	41.293,99						41.293,99	42.635,99
42483	ENTRATE DERIVANTI DA TRASFERIMENTI STATALI A VALERE SUL FONDO PER INTERVENTI DI EFFICIENZA ENERGETICA E DI RIDUZIONE DEI COSTI DELLA FORNITURA ENERGETICA PER FINALITA' SOCIALI	42856	FONDI SOCIALI MISE - INTERVENTI INTEGRATI VOLTI A FAVORIRE L'EFFICIENZA ENERGETICA E L'UTILIZZO DI FONTI ENERGETICHE RINNOVABILI CON FINALITA' SOCIALI	0,00						52.530,39	52.530,39	52.530,39
42485	FONDI FAR - SPESE DI INVESTIMENTO	61698	FAR FONDO AGEVOLAZIONI ALLA RICERCA - SPESE DI INVESTIMENTO	139.956,49	139.956,49					22,82	139.979,31	139.979,31
42485	FONDI FAR - SPESE DI INVESTIMENTO	62779	FAR FONDO AGEVOLAZIONI ALLA RICERCA - SPESE DI INVESTIMENTO SANITARIE	1.335.475,49	1.335.475,49		482.670,26	852.805,23			0,00	0,00
42494	POR FSE 2014/2020 - COFINANZIAMENTO STATO - ENTRATE IN CONTO CAPITALE	61869	POR FSE 2014/2020 - ASSE D - CAPACITA' ISTITUZIONALE E AMMINISTRATIVA - QUOTA STATO PRODOTTI INFORMATICI - SETTORE SISTEMI INFORMATIVI E TECNOLOGIE DELLA CONOSCENZA	0,00		55.328,22	55.328,22				0,00	0,00
42494	POR FSE 2014/2020 - COFINANZIAMENTO STATO - ENTRATE IN CONTO CAPITALE	61875	POR FSE 2014/2020 - ASSE E - ASSISTENZA TECNICA QUOTA STATO - PRODOTTI INFORMATICI - SETTORE SISTEMI INFORMATIVI E TECNOLOGIE DELLA CONOSCENZA	15,26		172.100,06	172.100,06				0,00	15,26
42494	POR FSE 2014/2020 - COFINANZIAMENTO STATO - ENTRATE IN CONTO CAPITALE	62138	POR FSE 2014-2020 ASSE E ASSISTENZA TECNICA QUOTA STATO - ACQUISTO HARDWARE - SETTORE AUTORITA' DI GESTIONE DEL POR FSE	29,92							0,00	29,92
42494	POR FSE 2014/2020 - COFINANZIAMENTO STATO - ENTRATE IN CONTO CAPITALE	62202	POR FSE 2014-2020 - ASSE C SCHEDA C.3.1.2.C - SISTEMA INFORMATIVO ACCREDITAMENTO - ACQUISTO B/S - QUOTA STATO - INVESTIMENTO	0,00		38.008,10	38.008,10				0,00	0,00
42494	POR FSE 2014/2020 - COFINANZIAMENTO STATO - ENTRATE IN CONTO CAPITALE	62481	POR FSE 2014/2020 - ASSE C - SETTORE SITC - ATTIVITA' C 111B ANAGRAFE EDUCAZIONE E ISTRUZIONE PER IL MONITORAGGIO DELLA DISPERSIONE SCOLASTICA - QUOTA STATO	0,00		114.643,51	114.643,51				0,00	0,00
42495	POR FESR 2014/2020 ENTRATE STATALI A FRONTE DI SPESE DI INVESTIMENTO	11482	POR FESR 2014-2020 - SOSTEGNO ALLE COOPERATIVE DI COMUNITA' DI CUI ALL'ART. 11 BIS LR 73/2005- AZIONE 3.1.1. SUB-AZIONE A4 - QUOTA STATO			164.091,25	164.091,25				0,00	0,00

Cap. di entrata	Descr.	Capitolo di spesa correlato	Descr.	Risorse vinc. nel risultato di amministrazione al 1/1/ 2021	Risorse vincolate applicate al bilancio dell'esercizio 2021	Entrate vincolate accertate nell'esercizio 2021	Impegni eserc. 2021 finanziati da entrate vincolate accertate nell'esercizio o da quote vincolate del risultato di amministrazione	Fondo plur. vinc. al 31/12/2021 finanziato da entrate vincolate accertate nell'esercizio o da quote vincolate del risultato di amministrazione	Cancellazione di residui attivi vincolati o eliminazione del vincolo su quote del risultato di amministrazione (+) e cancellazione di residui passivi finanziati da risorse vincolate (-) (gestione dei residui);	Cancellazione nell'esercizio 2021 di impegni finanziati dal fondo pluriennale vincolato dopo l'approvazione del rendiconto dell'esercizio 2020 non reimpegnati nell'esercizio 2021	Risorse vincolate nel bilancio al 31/12/2021	Risorse vincolate nel risultato di amministrazione al 31/12/2021
				(a)	(b)	(c)	(d)	(e)	(f)	g)	(h)=(b)+(c)-(d)-(e)+(g)	(i)=(a) +(c) - (d)- (e)-(f)+(g)
42495	POR FESR 2014/2020 ENTRATE STATALI A FRONTE DI SPESE DI INVESTIMENTO	23193	POR FESR 2014/2020 ASSE URBANO (AZIONE 9.3.5) - QUOTA STATO	0,00		424.557,21	424.557,21				0,00	0,00
42495	POR FESR 2014/2020 ENTRATE STATALI A FRONTE DI SPESE DI INVESTIMENTO	23196	POR FESR 2014/2020 ASSE URBANO (AZIONE 9.6.6 SOTTOAZIONE A.2) - QUOTA STATO	0,00		69.116,72	69.116,72				0,00	0,00
42495	POR FESR 2014/2020 ENTRATE STATALI A FRONTE DI SPESE DI INVESTIMENTO	23228	POR FESR 2014/2020 - AZIONE 1.6.1 ACQUISTO DISPOSITIVI DI PROTEZIONE INDIVIDUALE DEL PERSONALE SANITARIO - QUOTA STATO	1.404.982,60	1.404.982,60			1.404.982,60			0,00	0,00
42495	POR FESR 2014/2020 ENTRATE STATALI A FRONTE DI SPESE DI INVESTIMENTO	23232	POR FESR 2014/2020 - AZIONE 1.6.1 ACQUISTO DISPOSITIVI DI PROTEZIONE INDIVIDUALE DEL PERSONALE SANITARIO - QUOTA REGIONE FINANZIATA TRAMITE RECUPERO ANTICIPAZIONE 2014 STATO	134.193,02	134.193,02			134.193,02			0,00	0,00
42495	POR FESR 2014/2020 ENTRATE STATALI A FRONTE DI SPESE DI INVESTIMENTO	51772	POR FESR 2014/2020 SOSTEGNO AI PROCESSI DI INNOVAZIONE NELLE PMI MANIFATTURIERE E DEI SERVIZI: AIUTI ALL'ACQUISTO SERVIZI QUALIFICATI INNOVATIVI - AZIONE 1.1.2 A - QUOTA STATO			1.716.614,20	1.716.614,20				0,00	0,00
42495	POR FESR 2014/2020 ENTRATE STATALI A FRONTE DI SPESE DI INVESTIMENTO	51775	POR FESR 2014/2020 SOSTEGNO AI PROCESSI DI INNOVAZIONE NELLE PMI MANIFATTURIERE E DEI SERVIZI: AIUTI ALL'ACQUISTO SERVIZI QUALIFICATI INNOVATIVI - AZIONE 1.1.2 A - QUOTA REGIONE FINANZIATA TRAMITE RECUPERO ANTICIPAZIONE 2014 STATO			266.471,08	266.471,08				0,00	0,00
42495	POR FESR 2014/2020 ENTRATE STATALI A FRONTE DI SPESE DI INVESTIMENTO	51777	POR FESR 2014/2020 SOSTEGNO PER L'ACQUISTO DI SERVIZI PER L'INNOVAZIONE TECNOLOGICA, STRATEGICA, ORGANIZZATIVA E COMMERCIALE DELLE IMPRESE AZIONE 1.1.2 B - QUOTA STATO			538.256,20	538.256,20				0,00	0,00
42495	POR FESR 2014/2020 ENTRATE STATALI A FRONTE DI SPESE DI INVESTIMENTO	51780	POR FESR 2014/2020 SOSTEGNO PER L'ACQUISTO DI SERVIZI PER L'INNOVAZIONE TECNOLOGICA, STRATEGICA, ORGANIZZATIVA E COMMERCIALE DELLE IMPRESE AZIONE 1.1.2 B - QUOTA REGIONE FINANZIATA TRAMITE RECUPERO ANTICIPAZIONE 2014 STATO			230.681,23	230.681,23				0,00	0,00
42495	POR FESR 2014/2020 ENTRATE STATALI A FRONTE DI SPESE DI INVESTIMENTO	51787	POR FESR 2014/2020 SOSTEGNO ALLE ATTIVITA' COLLABORATIVE DI RES PER LO SVILUPPO DI NUOVE TECNOLOGIE SOSTENIBILI, DI NUOVI PRODOTTI E SERVIZI AZIONE 1.1.4 - QUOTA STATO			443.017,43	443.017,43				0,00	0,00
42495	POR FESR 2014/2020 ENTRATE STATALI A FRONTE DI SPESE DI INVESTIMENTO	51790	POR FESR 2014/2020 SOSTEGNO ALLE ATTIVITA' COLLABORATIVE DI RES PER LO SVILUPPO DI NUOVE TECNOLOGIE SOSTENIBILI, DI NUOVI PRODOTTI E SERVIZI AZIONE 1.1.4 - QUOTA REGIONE FINANZIATA TRAMITE RECUPERO ANTICIPAZIONE 2014 STATO			76.450,37	76.450,37				0,00	0,00

Cap. di entrata	Descr.	Capitolo di spesa correlato	Descr.	Risorse vinc. nel risultato di amministrazione al 1/1/ 2021	Risorse vincolate applicate al bilancio dell'esercizio 2021	Entrate vincolate accertate nell'esercizio 2021	Impegni eserc. 2021 finanziati da entrate vincolate accertate nell'esercizio o da quote vincolate del risultato di amministrazione	Fondo plur. vinc. al 31/12/2021 finanziato da entrate vincolate accertate nell'esercizio o da quote vincolate del risultato di amministrazione	Cancellazione di residui attivi vincolati o eliminazione del vincolo su quote del risultato di amministrazione (+) e cancellazione di residui passivi finanziati da risorse vincolate (-) (gestione dei residui);	Cancellazione nell'esercizio 2021 di impegni finanziati dal fondo pluriennale vincolato dopo l'approvazione del rendiconto dell'esercizio 2020 non reimpegnati nell'esercizio 2021	Risorse vincolate nel bilancio al 31/12/2021	Risorse vincolate nel risultato di amministrazione al 31/12/2021
				(a)	(b)	(c)	(d)	(e)	(f)	g)	(h)=(b)+(c)-(d)-(e)+(g)	(i)=(a) +(c) - (d)- (e)-(f)+(g)
42495	POR FESR 2014/2020 ENTRATE STATALI A FRONTE DI SPESE DI INVESTIMENTO	51792	POR FESR 2014/2020 SOSTEGNO ALL'AVANZAMENTO TECNOLOGICO DELLE IMPRESE ATTRAVERSO IL FINANZIAMENTO DI LINEE PILOTA E AZIONI DI VALIDAZIONE PRECOCE DEI PRODOTTI E DI DIMOSTRAZIONE SU LARGA SCALA AZIONE 1.1.5 A - QUOTA STATO			7.356.862,70	7.356.862,70				0,00	0,00
42495	POR FESR 2014/2020 ENTRATE STATALI A FRONTE DI SPESE DI INVESTIMENTO	51795	POR FESR 2014/2020 SOSTEGNO ALL'AVANZAMENTO TECNOLOGICO DELLE IMPRESE ATTRAVERSO IL FINANZIAMENTO DI LINEE PILOTA E AZIONI DI VALIDAZIONE PRECOCE DEI PRODOTTI E DI DIMOSTRAZIONE SU LARGA SCALA AZIONE 1.1.5 A - QUOTA REGIONE FINANZIATA TRAMITE RECUPERO ANTICIPAZIONE 2014 STATO			90.268,25	90.268,25				0,00	0,00
42495	POR FESR 2014/2020 ENTRATE STATALI A FRONTE DI SPESE DI INVESTIMENTO	51807	POR FESR 2014/2020 INCENTIVI ALL'ACQUISTO DI SERVIZI DI SUPPORTO ALL'INTERNAZIONALIZZAZIONE IN FAVORE DELLE PMI AZIONE 3.4.2 - QUOTA STATO	0,00		1.400.000,00	1.400.000,00				0,00	0,00
42495	POR FESR 2014/2020 ENTRATE STATALI A FRONTE DI SPESE DI INVESTIMENTO	51844	POR FESR 2014/2020 INCENTIVI PER L'EFFICIENTAMENTO DEGLI IMMOBILI E DEI PROCESSI PRODUTTIVI DELLE IMPRESE - INTERVENTI DI EFFICIENTAMENTO ENERGETICO NEGLI IMMOBILI SEDE DELLE IMPRESE - AZIONE 4.2.1 A.1 - QUOTA STATO	0,00		333.975,10	333.975,10				0,00	0,00
42495	POR FESR 2014/2020 ENTRATE STATALI A FRONTE DI SPESE DI INVESTIMENTO	51869	POR FESR 2014/2020 INTERVENTI PER LA TUTELA, LA VALORIZZAZIONE E LA MESSA IN RETE DEL PATRIMONIO CULTURALE, MATERIALE E IMMATERIALE, NELLE AREE DI ATTRAZIONE DI RILEVANZA STRATEGICA TALE DA CONSOLIDARE E PROMUOVERE PROCESSI DI SVILUPPO AZIONE 6.7.1 - QUOTA STATO	21.957,43		42.523,32	42.523,32				0,00	21.957,43
42495	POR FESR 2014/2020 ENTRATE STATALI A FRONTE DI SPESE DI INVESTIMENTO	51993	POR FESR 2014/2020 - ASSE 4 LINEA 4.6.1B - SOSTEGNO AD INTERVENTI DI MOBILITA' URBANA SOSTENIBILE: AZIONI INTEGRATE PER LA MOBILITA' - QUOTA STATO	0,00		278.048,83	278.048,83				0,00	0,00
42495	POR FESR 2014/2020 ENTRATE STATALI A FRONTE DI SPESE DI INVESTIMENTO	51996	POR FESR 2014/2020 - ASSE 4 LINEA 4.6.4A - PISTE CICLOPEDONALI - QUOTA STATO	0,00		62.134,70	62.134,70				0,00	0,00
42495	POR FESR 2014/2020 ENTRATE STATALI A FRONTE DI SPESE DI INVESTIMENTO	52573	POR FESR 2014/2020. INCENTIVI PER L'EFFICIENTAMENTO ENERGETICO DEGLI EDIFICI PUBBLICI E STRUTTURE PUBBLICHE ED INTEGRAZIONE CON FONTI RINNOVABILI. AZIONE 4.1.1. QUOTA STATO.	0,00		3.087.477,46	3.087.477,46				0,00	0,00
42495	POR FESR 2014/2020 ENTRATE STATALI A FRONTE DI SPESE DI INVESTIMENTO	52614	POR CREO FESR 2014-2020 - ASSE URBANO (PIU) - AZIONE 9.6.6 A3 - FONTE STATO	0,00		121.188,82	121.188,82				0,00	0,00

Cap. di entrata	Descr.	Capitolo di spesa correlato	Descr.	Risorse vinc. nel risultato di amministrazione al 1/1/ 2021	Risorse vincolate applicate al bilancio dell'esercizio 2021	Entrate vincolate accertate nell'esercizio 2021	Impegni eserc. 2021 finanziati da entrate vincolate accertate nell'esercizio o da quote vincolate del risultato di amministrazione	Fondo plur. vinc. al 31/12/2021 finanziato da entrate vincolate accertate nell'esercizio o da quote vincolate del risultato di amministrazione	Cancellazione di residui attivi vincolati o eliminazione del vincolo su quote del risultato di amministrazione (+) e cancellazione di residui passivi finanziati da risorse vincolate (-) (gestione dei residui);	Cancellazione nell'esercizio 2021 di impegni finanziati dal fondo pluriennale vincolato dopo l'approvazione del rendiconto dell'esercizio 2020 non reimpegnati nell'esercizio 2021	Risorse vincolate nel bilancio al 31/12/2021	Risorse vincolate nel risultato di amministrazione al 31/12/2021
				(a)	(b)	(c)	(d)	(e)	(f)	g)	(h)=(b)+(c)-(d)-(e)+(g)	(i)=(a) +(c) - (d)- (e)-(f)+(g)
42495	POR FESR 2014/2020 ENTRATE STATALI A FRONTE DI SPESE DI INVESTIMENTO	52618	POR FESR 2014-2020 ASSE URBANO AZIONE 4.6.1- QUOTA STATO	0,00		255.148,98	255.148,98				0,00	0,00
42495	POR FESR 2014/2020 ENTRATE STATALI A FRONTE DI SPESE DI INVESTIMENTO	52621	POR FESR 2014/2020 ASSE URBANO (AZIONE 9.6.6 A1) - QUOTA STATO	0,00		509.619,48	509.619,48				0,00	0,00
42495	POR FESR 2014/2020 ENTRATE STATALI A FRONTE DI SPESE DI INVESTIMENTO	52789	POR FESR 2014/2020 CONTRIBUTO PER SOLUZIONI TECNOLOGICHE E DIGITALIZZAZIONE - ACQUISTO INFRASTRUTTURE INFORMATICHE (SVILUPPO SOFTWARE) - AZIONE 2.2.1 QUOTA STATO	0,00		128.527,00	128.527,00				0,00	0,00
42495	POR FESR 2014/2020 ENTRATE STATALI A FRONTE DI SPESE DI INVESTIMENTO	52792	POR FESR 2014/2020 CONTRIBUTO PER SOLUZIONI TECNOLOGICHE E DIGITALIZZAZIONE - ACQUISTO HARDWARE - AZIONE 2.2.1 QUOTA STATO			427.236,06	427.236,06				0,00	0,00
42495	POR FESR 2014/2020 ENTRATE STATALI A FRONTE DI SPESE DI INVESTIMENTO	52795	POR FESR 2014/2020 CONTRIBUTO PER SOLUZIONI TECNOLOGICHE E DIGITALIZZAZIONE ADEGUAMENTO IMPIANTI E MACCHINARI - AZIONE 2.2.1 QUOTA STATO	0,00		426.233,69	426.233,69				0,00	0,00
42495	POR FESR 2014/2020 ENTRATE STATALI A FRONTE DI SPESE DI INVESTIMENTO	52849	POR FESR 2014/2020 CONTRIBUTO PER SOLUZIONI TECNOLOGICHE E DIGITALIZZAZIONE - ACQUISTO INFRASTRUTTURE INFORMATICHE (SVILUPPO SOFTWARE) - AZIONE 2.2.2 QUOTA STATO	0,00		101.292,60	101.292,60				0,00	0,00
42495	POR FESR 2014/2020 ENTRATE STATALI A FRONTE DI SPESE DI INVESTIMENTO	52983	POR FESR 2014-2020 - AZIONE 3.1.1 A.3 AIUTI FINALIZZATI AL CONTENIMENTO E AL CONTRASTO DELL'EMERGENZA EPIDEMIOLOGICA COVID 19 - INTERVENTI IN C/CAPITALE - QUOTA STATO			13.460.842,70	13.460.842,70				0,00	0,00
42496	FONDO DI SOLIDARIETA' NAZIONALE - D. LGS 102/2004 - D.M. 243 DEL 13/01/2015 - RIPARTO 2014	24594	COVID 19 - ASSEGNAZIONE STRAORDINARIA ALLE AZIENDE SANITARIE DI FONDI STATALI RECUPERATI A COPERTURA DISAVANZI SANITARI 2020	273.362,00	273.362,00		273.362,00				0,00	0,00
42496	FONDO DI SOLIDARIETA' NAZIONALE - D. LGS 102/2004 - D.M. 243 DEL 13/01/2015 - RIPARTO 2014	52514	FONDO DI SOLIDARIETA' NAZIONALE - D. LGS 102/2004 - DM 243 DEL 13/01/2015 - RIPARTO 2014	39.860,00							0,00	39.860,00
42498	PC ITALIA-FRANCIA MARITTIMO 2014-2020 - ENTRATE STATALI A FRONTE DI SPESE IN CONTO CAPITALE.	12249	PC ITALIA-FRANCIA MARITTIMO 2014-2020 - TRASFERIMENTI IN CONTO CAPITALE AD ENTI PUBBLICI LOCALI - QUOTA STATO	0,00		329.017,74	213.472,15	115.545,59	0,00	0,00	0,00	0,00
42498	PC ITALIA-FRANCIA MARITTIMO 2014-2020 - ENTRATE STATALI A FRONTE DI SPESE IN CONTO CAPITALE.	12251	PC ITALIA-FRANCIA MARITTIMO 2014-2020 - TRASFERIMENTI IN CONTO CAPITALE AD IMPRESE - QUOTA STATO			10.333,60	0,00	10.333,60	0,00	0,00	0,00	0,00
42498	PC ITALIA-FRANCIA MARITTIMO 2014-2020 - ENTRATE STATALI A FRONTE DI SPESE IN CONTO CAPITALE.	12253	PC ITALIA-FRANCIA MARITTIMO 2014-2020 - TRASFERIMENTI IN CONTO CAPITALE AD ALTRI SOGGETTI - QUOTA STATO	0,00		232.063,93	223.403,83	8.660,10	0,00	0,00	0,00	0,00
42498	PC ITALIA-FRANCIA MARITTIMO 2014-2020 - ENTRATE STATALI A FRONTE DI SPESE IN CONTO CAPITALE.	12278	PO ITALIA-FRANCIA MARITTIMO 2014-2020 - ASSISTENZA TECNICA - ACQUISTO SOFTWARE - QUOTA STATO	0,00		23.419,55	23.382,00	37,55	0,00	0,00	0,00	0,00
42498	PC ITALIA-FRANCIA MARITTIMO 2014-2020 - ENTRATE STATALI A FRONTE DI SPESE IN CONTO CAPITALE.	12298	PC ITALIA-FRANCIA MARITTIMO 2014-2020-TRASFERIMENTI IN CONTO CAPITALE AD ENTI PUBBLICI CENTRALI QUOTA STATO	0,00		1.342,50	1.342,50	0,00	0,00	0,00	0,00	0,00

Cap. di entrata	Descr.	Capitolo di spesa correlato	Descr.	Risorse vinc. nel risultato di amministrazione al 1/1/ 2021	Risorse vincolate applicate al bilancio dell'esercizio 2021	Entrate vincolate accertate nell'esercizio 2021	Impegni eserc. 2021 finanziati da entrate vincolate accertate nell'esercizio o da quote vincolate del risultato di amministrazione	Fondo plur. vinc. al 31/12/2021 finanziato da entrate vincolate accertate nell'esercizio o da quote vincolate del risultato di amministrazione	Cancellazione di residui attivi vincolati o eliminazione del vincolo su quote del risultato di amministrazione (+) e cancellazione di residui passivi finanziati da risorse vincolate (-) (gestione dei residui);	Cancellazione nell'esercizio 2021 di impegni finanziati dal fondo pluriennale vincolato dopo l'approvazione del rendiconto dell'esercizio 2020 non reimpegnati nell'esercizio 2021	Risorse vincolate nel bilancio al 31/12/2021	Risorse vincolate nel risultato di amministrazione al 31/12/2021
				(a)	(b)	(c)	(d)	(e)	(f)	g)	(h)=(b)+(c)-(d)-(e)+(g)	(i)=(a) +(c) -(d)-(e)-(f)+(g)
42498	PC ITALIA-FRANCIA MARITTIMO 2014-2020 - ENTRATE STATALI A FRONTE DI SPESE IN CONTO CAPITALE.	34230	PROGETTO INTENSE - CONTRIBUTI PER INVESTIMENTI A ENTI DELLE AMMINISTRAZIONI LOCALI - QUOTA STATO	0,00		26.285,93	26.285,93	0,00	0,00	0,00	0,00	0,00
42498	PC ITALIA-FRANCIA MARITTIMO 2014-2020 - ENTRATE STATALI A FRONTE DI SPESE IN CONTO CAPITALE.	41165	PROGETTO EUROPEO SICOMAR PLUS-PC ITALIA/FRANCIA MARITTIMO 2014/2020. PARTNERS ITALIANI SPESE INVESTIMENTO-QUOTA STATO(15%)	0,00		37.403,60	37.403,60	0,00	0,00	0,00	0,00	0,00
42500	FONDI PER LA REALIZZAZIONE DEGLI INTERVENTI DI CUI ALL'ART. 4 DEL D.L. 28.3.2014 N. 47 CONVERTITO DALLA L. 23.5.2014 N. 80	33069	L. 23.5.2014 N. 80 ART. 4 - PROGRAMMA DI RECUPERO E RAZIONALIZZAZIONE DEGLI IMMOBILI E DEGLI ALLOGGI DI EDILIZIA RESIDENZIALE PUBBLICA - FONDI PER LA REALIZZAZIONE DEGLI INTERVENTI DI CUI ALL'ART. 2 COMMA 1 DEL DECRETO INTERMINISTRIALE 16.3.2015 LINEA A	214.172,92	214.172,92	247.513,50	461.686,42				0,00	0,00
42503	PROGRAMMA COMPLEMENTARE DI AZIONE E COESIONE PER LA GOVERNANCE DEI SISTEMI DI GESTIONE E CONTROLLO 2014-2020 - ENTRATE IN CONTO CAPITALE	62159	PROGRAMMA COMPLEMENTARE DI AZIONE E COESIONE PER LA GOVERNANCE DEI SISTEMI DI GESTIONE E CONTROLLO 2014-2020 - ASSE II - ACQUISTO BENI E SERVIZI - SVILUPPO E MANUTENZIONE EVOLUTIVA SW	2.415,78							0,00	2.415,78
42504	ENTRATE IN C/CAP DERIVANTI DALL'ACCORDO DI PROGRAMMA PER INTERVENTI DI FORESTAZIONE, IMBOSCHIMENTO E PROMOZIONE DELLE ATTIVITA' AGRICOLE NELL'AMBITO DEL PARCO AGRICOLO DELLA PIANA FIORENTINA (DGR 319/16).	34235	DIREZIONE LAVORI PIANTUMAZIONE DELLA PIANA FIORENTINA (DGR 319/16)	145.017,03							0,00	145.017,03
42504	ENTRATE IN C/CAP DERIVANTI DALL'ACCORDO DI PROGRAMMA PER INTERVENTI DI FORESTAZIONE, IMBOSCHIMENTO E PROMOZIONE DELLE ATTIVITA' AGRICOLE NELL'AMBITO DEL PARCO AGRICOLO DELLA PIANA FIORENTINA (DGR 319/16).	34236	INTERVENTI DI PIANTUMAZIONE DELLA PIANA FIORENTINA (DGR 319/2016)	74.823,47							0,00	74.823,47
42504	ENTRATE IN C/CAP DERIVANTI DALL'ACCORDO DI PROGRAMMA PER INTERVENTI DI FORESTAZIONE, IMBOSCHIMENTO E PROMOZIONE DELLE ATTIVITA' AGRICOLE NELL'AMBITO DEL PARCO AGRICOLO DELLA PIANA FIORENTINA (DGR 319/16).	34237	INTERVENTI DI PIANTUMAZIONE DELLA PIANA FIORENTINA (DGR 319/2016) IN AREE DEL PATRIMONIO REGIONALE	2.490,49					7.671,40		7.671,40	10.161,89
42504	ENTRATE IN C/CAP DERIVANTI DALL'ACCORDO DI PROGRAMMA PER INTERVENTI DI FORESTAZIONE, IMBOSCHIMENTO E PROMOZIONE DELLE ATTIVITA' AGRICOLE NELL'AMBITO DEL PARCO AGRICOLO DELLA PIANA FIORENTINA (DGR 319/16).	34238	INTERVENTI DI PIANTUMAZIONE DELLA PIANA FIORENTINA(DGR 319/2016) IN AREE DEMANIALI DI TERZI	148.069,84							0,00	148.069,84
42511	FONDI DA AUTORITY PORTUALE DI LIVORNO FINALIZZATI ALL'INTERVENTO DI ADEGUAMENTO IDRAULICO CANALE SCOLMATORE D'ARNO	42615	INTERVENTO ADEGUAMENTO IDRAULICO CANALE SCOLMATORE D'ARNO- FONDI AUTORITY PORTUALE DI LIVORNO	124.215,51							0,00	124.215,51

Cap. di entrata	Descr.	Capitolo di spesa correlato	Descr.	Risorse vinc. nel risultato di amministrazione al 1/1/ 2021	Risorse vincolate applicate al bilancio dell'esercizio 2021	Entrate vincolate accertate nell'esercizio 2021	Impegni eserc. 2021 finanziati da entrate vincolate accertate nell'esercizio o da quote vincolate del risultato di amministrazione	Fondo plur. vinc. al 31/12/2021 finanziato da entrate vincolate accertate nell'esercizio o da quote vincolate del risultato di amministrazione	Cancellazione di residui attivi vincolati o eliminazione del vincolo su quote del risultato di amministrazione (+) e cancellazione di residui passivi finanziati da risorse vincolate (-) (gestione dei residui);	Cancellazione nell'esercizio 2021 di impegni finanziati dal fondo pluriennale vincolato dopo l'approvazione del rendiconto dell'esercizio 2020 non reimpegnati nell'esercizio 2021	Risorse vincolate nel bilancio al 31/12/2021	Risorse vincolate nel risultato di amministrazione al 31/12/2021
				(a)	(b)	(c)	(d)	(e)	(f)	g)	(h)=(b)+(c)-(d)-(e)+(g)	(i)=(a) +(c) - (d)- (e)-(f)+(g)
42513	INTERVENTO ADEGUAMENTO IDRAULICO CANALE SCOLMATORE D'ARNO - REINTROITO FONDI STATALI E REGIONALI DALLA PROVINCIA DI PISA	42616	INTERVENTO ADEGUAMENTO IDRAULICO CANALE SCOLMATORE D'ARNO - FONDI STATALI RIVERSATI DALLA PROVINCIA DI PISA	754.130,81							0,00	754.130,81
42513	INTERVENTO ADEGUAMENTO IDRAULICO CANALE SCOLMATORE D'ARNO - REINTROITO FONDI STATALI E REGIONALI DALLA PROVINCIA DI PISA	42617	INTERVENTO ADEGUAMENTO IDRAULICO CANALE SCOLMATORE D'ARNO - QUOTA REGIONALE RIVERSATA DALLA PROVINCIA DI PISA	739.034,94							0,00	739.034,94
42514	RIENTRI DI FONDI ROTATIVI GIACENTI PRESSO ORGANISMI INTERMEDI	23231	POR FESR 2014/2020 - AZIONE 1.6.1 ACQUISTO DIPOSITIVI DI PROTEZIONE INDIVIDUALE DEL PERSONALE SANITARIO - QUOTA REGIONE - RECUPERO ORGANISMI INTERMEDI	276.238,06	276.238,06		276.238,06				0,00	0,00
42515	FEAMP 2014/2020 -COFINANZIAMENTO STATALE - ENTRATE IN CONTO CAPITALE PER ATTUAZIONE DI MISURE REGIONALI DI INTERVENTO PREVISTE DAL PROGRAMMA NAZIONALE	55089	FEAMP 2014/2020 - QUOTA DI COFINANZIAMENTO STATALE PER SPESE DI INVESTIMENTO - ATTUAZIONE DI MISURE REGIONALI DI INTERVENTO PREVISTE DAL PROGRAMMA NAZIONALE	0,00		853.632,93	853.632,93				0,00	0,00
42516	RIENTRI DERIVANTI DA STRUMENTI DI INGEGNERIA FINANZIARIA POR CREO FESR 2007/2013 - CONTO CAPITALE	85150	RIENTRI DI RISORSE IN CONTO CAPITALE DERIVANTI DA STRUMENTI DI INGEGNERIA FINANZIARIA DEL POR CREO FESR 2007/2013 DESTINATI AL FINANZIAMENTO DEI BANDI A SOSTEGNO DELLA RICERCA E DELLO SVILUPPO NELL'AMBITO DEL POR FESR 2014-2020	985.045,97							0,00	985.045,97
42517	RISORSE DEL FONDO DI SOLIDARIETA' NAZIONALE PER DANNI CAUSATI DA ECCEZIONALI AVVERSITA' ATMOSFERICHE E DA ORGANISMI NOCIVI - RIPARTO 2015	24594	COVID 19 - ASSEGNAZIONE STRAORDINARIA ALLE AZIENDE SANITARIE DI FONDI STATALI RECUPERATI A COPERTURA DISAVANZI SANITARI 2020	885.300,00	885.300,00		885.300,00				0,00	0,00
42520	FONDO ASILO, MIGRAZIONE E INTEGRAZIONE - FAMI 2014-2020 - ENTRATE IN CONTO CAPITALE - QUOTA STATO	23162	FAMI 2014-2020 - PROGETTO SOFT - ACQUISTO HARDWARE - QUOTA STATO	496,92							0,00	496,92
42523	ENTRATA IN CONTO CAPITALE DERIVANTE DALLA CHIUSURA DELLA CONTABILITA' SPECIALE N. 5657 EVENTI LUNIGIANA 2011 DA DESTINARE ALLA PROSECUZIONE DEGLI INTERVENTI PREVISTI DAL PIANO APPROVATO L'8/2/2017 DAL D.P.C.	31235	EVENTO ALLUVIONALE LUNIGIANA 2011 - RICOSTRUZIONE PONTI DISTRUTTI	77.114,56							0,00	77.114,56
42523	ENTRATA IN CONTO CAPITALE DERIVANTE DALLA CHIUSURA DELLA CONTABILITA' SPECIALE N. 5657 EVENTI LUNIGIANA 2011 DA DESTINARE ALLA PROSECUZIONE DEGLI INTERVENTI PREVISTI DAL PIANO APPROVATO L'8/2/2017 DAL D.P.C.	32187	SGC FIPILI Interventi di adeguamento e messa in sicurezza lotto 2, 2 stralcio - Contributo agli investimenti ad amministrazioni locali	2.521.093,08	2.521.093,08		2.521.093,08				0,00	0,00
42523	ENTRATA IN CONTO CAPITALE DERIVANTE DALLA CHIUSURA DELLA CONTABILITA' SPECIALE N. 5657 EVENTI LUNIGIANA 2011 DA DESTINARE ALLA PROSECUZIONE DEGLI INTERVENTI PREVISTI DAL PIANO APPROVATO L'8/2/2017 DAL D.P.C.	42639	EVENTO ALLUVIONALE LUNIGIANA 2011 - INTERVENTI ATTUATI DAL SETTORE GENIO CIVILE VALDARNO CENTRALE	113,53	113,53				113,53		113,53	0,00

Cap. di entrata	Descr.	Capitolo di spesa correlato	Descr.	Risorse vinc. nel risultato di amministrazione al 1/1/2021	Risorse vincolate applicate al bilancio dell'esercizio 2021	Entrate vincolate accertate nell'esercizio 2021	Impegni eserc. 2021 finanziati da entrate vincolate accertate nell'esercizio o da quote vincolate del risultato di amministrazione	Fondo plur. vinc. al 31/12/2021 finanziato da entrate vincolate accertate nell'esercizio o da quote vincolate del risultato di amministrazione	Cancellazione di residui attivi vincolati o eliminazione del vincolo su quote del risultato di amministrazione (+) e cancellazione di residui passivi finanziati da risorse vincolate (-) (gestione dei residui);	Cancellazione nell'esercizio 2021 di impegni finanziati dal fondo pluriennale vincolato dopo l'approvazione del rendiconto dell'esercizio 2020 non reimpegnati nell'esercizio 2021	Risorse vincolate nel bilancio al 31/12/2021	Risorse vincolate nel risultato di amministrazione al 31/12/2021
				(a)	(b)	(c)	(d)	(e)	(f)	(g)	(h)=(b)+(c)-(d)-(e)+(g)	(i)=(a)+(c)-(d)-(e)-(f)+(g)
42523	ENTRATA IN CONTO CAPITALE DERIVANTE DALLA CHIUSURA DELLA CONTABILITA' SPECIALE N. 5657 EVENTI LUNIGIANA 2011 DA DESTINARE ALLA PROSECUZIONE DEGLI INTERVENTI PREVISTI DAL PIANO APPROVATO L'8/2/2017 DAL D.P.C.	42640	EVENTO ALLUVIONALE LUNIGIANA 2011 - INTERVENTI ATTUATI NELL'AREA TOSCANA NORD	371.985,98						48.602,58	48.602,58	420.588,56
42523	ENTRATA IN CONTO CAPITALE DERIVANTE DALLA CHIUSURA DELLA CONTABILITA' SPECIALE N. 5657 EVENTI LUNIGIANA 2011 DA DESTINARE ALLA PROSECUZIONE DEGLI INTERVENTI PREVISTI DAL PIANO APPROVATO L'8/2/2017 DAL D.P.C.	42692	EVENTO ALLUVIONALE LUNIGIANA 2011 - INTERVENTI ATTUATI NELL'AREA TOSCANA NORD SU BENI DI TERZI	7.000,00							0,00	7.000,00
42523	ENTRATA IN CONTO CAPITALE DERIVANTE DALLA CHIUSURA DELLA CONTABILITA' SPECIALE N. 5657 EVENTI LUNIGIANA 2011 DA DESTINARE ALLA PROSECUZIONE DEGLI INTERVENTI PREVISTI DAL PIANO APPROVATO L'8/2/2017 DAL D.P.C.	42813	EVENTO ALLUVIONALE LUNIGIANA 2011 - INTERVENTI DI DIFESA DEL SUOLO - CONTRIBUTI AD ENTI LOCALI	51,24							0,00	51,24
42523	ENTRATA IN CONTO CAPITALE DERIVANTE DALLA CHIUSURA DELLA CONTABILITA' SPECIALE N. 5657 EVENTI LUNIGIANA 2011 DA DESTINARE ALLA PROSECUZIONE DEGLI INTERVENTI PREVISTI DAL PIANO APPROVATO L'8/2/2017 DAL D.P.C.	62232	EVENTO ALLUVIONALE LUNIGIANA 2011 - PROGETTAZIONE E REALIZZAZIONE SCUOLE LOTTO 1	190.959,22	55.000,00						55.000,00	190.959,22
42523	ENTRATA IN CONTO CAPITALE DERIVANTE DALLA CHIUSURA DELLA CONTABILITA' SPECIALE N. 5657 EVENTI LUNIGIANA 2011 DA DESTINARE ALLA PROSECUZIONE DEGLI INTERVENTI PREVISTI DAL PIANO APPROVATO L'8/2/2017 DAL D.P.C.	62238	EVENTO ALLUVIONALE LUNIGIANA 2011 - PROGETTAZIONE E REALIZZAZIONE SCUOLE LOTTO 2	131.304,77	130.826,58						130.826,58	131.304,77
42523	ENTRATA IN CONTO CAPITALE DERIVANTE DALLA CHIUSURA DELLA CONTABILITA' SPECIALE N. 5657 EVENTI LUNIGIANA 2011 DA DESTINARE ALLA PROSECUZIONE DEGLI INTERVENTI PREVISTI DAL PIANO APPROVATO L'8/2/2017 DAL D.P.C.	62728	EVENTO ALLUVIONALE LUNIGIANA 2011 - PROGETTAZIONE E REALIZZAZIONE SCUOLE LOTTO 2. INTERVENTI SU BENI DI TERZI	15.000,00	15.000,00		4.906,08				10.093,92	10.093,92
42523	ENTRATA IN CONTO CAPITALE DERIVANTE DALLA CHIUSURA DELLA CONTABILITA' SPECIALE N. 5657 EVENTI LUNIGIANA 2011 DA DESTINARE ALLA PROSECUZIONE DEGLI INTERVENTI PREVISTI DAL PIANO APPROVATO L'8/2/2017 DAL D.P.C.	85183	INTERVENTI SULLA VIABILITA' REGIONALE	4.348.765,42							0,00	4.348.765,42
42523	ENTRATA IN CONTO CAPITALE DERIVANTE DALLA CHIUSURA DELLA CONTABILITA' SPECIALE N. 5657 EVENTI LUNIGIANA 2011 DA DESTINARE ALLA PROSECUZIONE DEGLI INTERVENTI PREVISTI DAL PIANO APPROVATO L'8/2/2017 DAL D.P.C.	85187	EVENTO ALLUVIONALE LUNIGIANA 2011 - RESTITUZIONE SOMME AL DIPARTIMENTO DI PROTEZIONE CIVILE DAL SETTORE GENIO CIVILE VALDARNO CENTRALE	16.098,57	16.098,57		16.098,57				0,00	0,00

Cap. di entrata	Descr.	Capitolo di spesa correlato	Descr.	Risorse vinc. nel risultato di amministrazione al 1/1/ 2021	Risorse vincolate applicate al bilancio dell'esercizio 2021	Entrate vincolate accertate nell'esercizio 2021	Impegni eserc. 2021 finanziati da entrate vincolate accertate nell'esercizio o da quote vincolate del risultato di amministrazione	Fondo plur. vinc. al 31/12/2021 finanziato da entrate vincolate accertate nell'esercizio o da quote vincolate del risultato di amministrazione	Cancellazione di residui attivi vincolati o eliminazione del vincolo su quote del risultato di amministrazione (+) e cancellazione di residui passivi finanziati da risorse vincolate (-) (gestione dei residui);	Cancellazione nell'esercizio 2021 di impegni finanziati dal fondo pluriennale vincolato dopo l'approvazione del rendiconto dell'esercizio 2020 non reimpegnati nell'esercizio 2021	Risorse vincolate nel bilancio al 31/12/2021	Risorse vincolate nel risultato di amministrazione al 31/12/2021
				(a)	(b)	(c)	(d)	(e)	(f)	g)	(h)=(b)+(c)-(d)-(e)+(g)	(i)=(a) +(c) - (d)- (e)-(f)+(g)
42523	ENTRATA IN CONTO CAPITALE DERIVANTE DALLA CHIUSURA DELLA CONTABILITA' SPECIALE N. 5657 EVENTI LUNIGIANA 2011 DA DESTINARE ALLA PROSECUZIONE DEGLI INTERVENTI PREVISTI DAL PIANO APPROVATO L'8/2/2017 DAL D.P.C.	86027	EVEN TO ALLUVIONALE LUNIGIANA 2011 - PROGETTAZIONE E REALIZZAZIONE SCUOLE LOTTO 1	31.866,40	31.866,40			31.866,40			0,00	0,00
42525	AZIONI PER L'IMPRENDITORIA FEMMINILE - AIUTI ALLE IMPRESE (EX L. 215/92)- RIMBORSO DELLE ECONOMIE E DEI RECUPERI IN CONTO CAPITALE DA PARTE DEI SOGGETTI ATTUATORI O DELLE STESSE IMPRESE RELATIVI AI CONTRIBUTI FINANZIATI CON I BANDI DELLA L. 215/92	51300	AZIONI PER L'IMPRENDITORIA FEMM.LE - AIUTI ALLE IMPRESE (EX L. 215/92) ECONOMIE E RECUPERI A SEGUITO DEI CONTRIBUTI DESTINATI ALLE IMPRESE FINANZIATE CON I BANDI DELLA L. 215/92 DA RESTITUIRE ALLO STATO AI SENSI DEL DPR. 314/00 ART. 16 E ART. 20	278.437,39							0,00	278.437,39
42526	ENTRATA IN CONTO CAPITALE DERIVANTE DALLA CHIUSURA DELLA CONTABILITA' SPECIALE N. 5683 EVENTO ALLUVIONALE DEL 07/11/2011 ISOLA D'ELBA	42693	EVEN TO ALLUVIONALE ISOLA D'ELBA 2011	104.024,81	104.024,81		12.506,45				91.518,36	91.518,36
42532	PROVENTI DERIVANTI DAL SANZIONAMENTO AMMINISTRATIVO DELLE PUBBLICHE AMMINISTRAZIONI, AI SENSI DELLA L.R. N. 22/2015, PER VIOLAZIONE PARTE IV DLGS 152/2006.	43226	TRASFERIMENTO PROVENTI SANZIONI AMMINISTRATIVE AD AMMINISTRAZIONI LOCALI AI SENSI ART. 263 D.LGS. 152/2006.	2.910,32							0,00	2.910,32
42533	PROVENTI DERIVANTI DAL SANZIONAMENTO AMMINISTRATIVO DELLE ISTITUZIONI SOCIALI PRIVATE, AI SENSI DELLA L.R. N. 22/2015, PER VIOLAZIONE PARTE IV DLGS 152/2006.	43225	TRASFERIMENTO PROVENTI SANZIONI AMMINISTRATIVE ALLO STATO AI SENSI ART.263 D.LGS 152/2006.	1.653,76							0,00	1.653,76
42534	PROVENTI DERIVANTI DAL SANZIONAMENTO AMMINISTRATIVO DELLE IMPRESE, AI SENSI DELLA L.R. N. 22/2015, PER VIOLAZIONE PARTE IV DLGS 152/2006.	43226	TRASFERIMENTO PROVENTI SANZIONI AMMINISTRATIVE AD AMMINISTRAZIONI LOCALI AI SENSI ART. 263 D.LGS. 152/2006.	1.178.170,80		4.566,67					4.566,67	1.182.737,47
42535	PROVENTI DERIVANTI DAL SANZIONAMENTO AMMINISTRATIVO DELLE FAMIGLIE, AI SENSI DELLA L.R. N. 22/2015, PER VIOLAZIONE PARTE IV DLGS 152/2006.	43226	TRASFERIMENTO PROVENTI SANZIONI AMMINISTRATIVE AD AMMINISTRAZIONI LOCALI AI SENSI ART. 263 D.LGS. 152/2006.	141.202,67		879,85					879,85	142.082,52
42537	ENTRATE RELATIVE AL PROGETTO RIDUZIONE RIFIUTI IN ATTUAZIONE DELLA D.G.R.T. N. 1176 DEL 30.10.2017	42726	FINANZIAMENTO AD ALIA S.P.A. PER IL PROGETTO RIDUZIONE RIFIUTI IN ATTUAZIONE DELLA D.G.R.T. N. 1176 DEL 30.10.2017	283.903,56	283.903,56		283.903,56				0,00	0,00
42544	INTERVENTI PROGETTI DI TERRITORIO SISTEMA FLUVIARE DELL'ARNO LR 91/2016 ART. 5	34250	INTERVENTI PROGETTO DI TERRITORIO SISTEMA FLUVIALE DELL'ARNO LR 91/2016 ART. 5	44.956,39						714,80	714,80	45.671,19
42546	TRASFERIMENTO STATALE PER RIPRISTINO MATERIALI DI PROTEZIONE CIVILE- ART. 5 OCDPC 438-2017	11423	SPESE RELATIVE AL POTENZIAMENTO E RIPRISTINO DELLA COLONNA MOBILE REGIONE TOSCANA	8.025,90							0,00	8.025,90
42546	TRASFERIMENTO STATALE PER RIPRISTINO MATERIALI DI PROTEZIONE CIVILE- ART. 5 OCDPC 438-2017	11424	MEZZI DI PROTEZIONE CIVILE - OCDPC N. 438/2017	122,00							0,00	122,00
42550	FONDI FSC 2014-2020 ASSE A STRADE (INTERVENTI SRT 445)	32119	FONDI FSC 2014-2020. REALIZZAZIONE SVINCOLO DELLA VARIANTE ALLA SRT 445 CON LA VIABILITA' ESISTENTE IN LOCALITA' GASSANO - VARIANTE DI SANTA CHIARA - LOTTO 2. ESPROPRI.	0,00		2.082,16	2.082,16				0,00	0,00

Cap. di entrata	Descr.	Capitolo di spesa correlato	Descr.	Risorse vinc. nel risultato di amministrazione al 1/1/2021	Risorse vincolate applicate al bilancio dell'esercizio 2021	Entrate vincolate accertate nell'esercizio 2021	Impegni eserc. 2021 finanziati da entrate vincolate accertate nell'esercizio o da quote vincolate del risultato di amministrazione	Fondo plur. vinc. al 31/12/2021 finanziato da entrate vincolate accertate nell'esercizio o da quote vincolate del risultato di amministrazione	Cancellazione di residui attivi vincolati o eliminazione del vincolo su quote del risultato di amministrazione (+) e cancellazione di residui passivi finanziati da risorse vincolate (-) (gestione dei residui);	Cancellazione nell'esercizio 2021 di impegni finanziati dal fondo pluriennale vincolato dopo l'approvazione del rendiconto dell'esercizio 2020 non reimpegnati nell'esercizio 2021	Risorse vincolate nel bilancio al 31/12/2021	Risorse vincolate nel risultato di amministrazione al 31/12/2021
				(a)	(b)	(c)	(d)	(e)	(f)	(g)	(h)=(b)+(c)-(d)-(e)+(g)	(i)=(a)+(c)-(d)-(e)-(f)+(g)
42550	FONDI FSC 2014-2020 ASSE A STRADE (INTERVENTI SRT 445)	32121	FONDI FSC 2014-2020. REALIZZAZIONE SVINCOLO DELLA VARIANTE ALLA SRT 445 CON LA VIABILITA' ESISTENTE IN LOCALITA' GASSANO - VARIANTE DI SANTA CHIARA - LOTTO 2. SERVIZI.	0,00		75.436,61	75.436,61				0,00	0,00
42551	FONDI FSC 2014-2020 ASSE A STRADE (INTERVENTI SRT 71)	31298	FONDI FSC 2014-2020. VARIANTE ALLA SRT 71 IN COMUNE DI CORTONA (DA SUD DELL'ABITATO DI CAMUCIA ALLO SVINCOLO CON LA PERUGIA-BETTOLLE). ESPROPRI.	0,00		671.205,85	671.205,85				0,00	0,00
42551	FONDI FSC 2014-2020 ASSE A STRADE (INTERVENTI SRT 71)	31299	FONDI FSC 2014-2020. VARIANTE ALLA SRT 71 IN COMUNE DI CORTONA (DA SUD DELL'ABITATO DI CAMUCIA ALLO SVINCOLO CON LA PERUGIA-BETTOLLE). OPERE.			91.622,00	91.622,00				0,00	0,00
42551	FONDI FSC 2014-2020 ASSE A STRADE (INTERVENTI SRT 71)	31301	FONDI FSC 2014-2020. VARIANTE CORSALONE DA FONTECHIARA A VARIANTE DI BIBBIENA. ESPROPRI.	778.684,12	778.684,12	10.828,29	220.828,29	11.739,87			556.944,25	556.944,25
42552	FONDI FSC 2014-2020 ASSE A STRADE (INTERVENTI SRT 429 E SRT 325)	31305	FONDI FSC 2014-2020. LOTTO 3 DELLA VARIANTE ALLA SRT 429 - TRATTO CASTELFIORENTINO CERTALDO. SERVIZI.	0,00		138.020,99	138.020,99				0,00	0,00
42552	FONDI FSC 2014-2020 ASSE A STRADE (INTERVENTI SRT 429 E SRT 325)	31308	FONDI FSC 2014-2020. MESSA IN SICUREZZA ED ADEGUAMENTO SRT 325. SERVIZI.	0,00		43.610,89	43.610,89				0,00	0,00
42552	FONDI FSC 2014-2020 ASSE A STRADE (INTERVENTI SRT 429 E SRT 325)	31309	FONDI FSC 2014-2020. MESSA IN SICUREZZA ED ADEGUAMENTO SRT 325. OPERE.	0,00		939.552,56	939.552,56				0,00	0,00
42554	ENTRATE DERIVANTI A SEGUITO DI CONVENZIONE TRA REGIONE TOSCANA E MIT PER LA REALIZZAZIONE DEL PIANO NAZIONALE PER IL RINNOVO DEL MATERIALE ROTABILE SU GOMMA - ASSE F - NELL'AMBITO DEL P.O. DEL FSC 2014-2020 - DELIBERA CIPE 54/2016	32124	CONVENZIONE TRA REGIONE TOSCANA E MIT PER LA REALIZZAZIONE DEL PIANO NAZIONALE PER IL RINNOVO DEL MATERIALE ROTABILE SU GOMMA - ASSE F - NELL'AMBITO DEL P.O. DEL FSC 2014-2020 - DELIBERA CIPE 54/2016			4.147.804,98	4.147.804,98				0,00	0,00
42556	ENTRATE PER GLI INTERVENTI DI CUI ALL'ACCORDO DI PROGRAMMA MONTAGNA TOSCO-ROMAGNOLA	52830	INTERVENTI DI CUI ALL'ACCORDO DI PROGRAMMA MONTAGNA TOSCO-ROMAGNOLA	650.000,00	650.000,00	416.285,46	716.285,46				350.000,00	350.000,00
42562	ENTRATA IN CONTO CAPITALE DERIVANTE DALLA CHIUSURA DELLA CONTABILITA' SPECIALE N. 5868 EVENTO ALLUVIONALE OTTOBRE NOVEMBRE 2014	42780	EVENTO ALLUVIONALE OTTOBRE NOVEMBRE 2014 - CHIUSURA CONTABILITA' SPECIALE N. 5868 PIANO ULTERIORI INTERVENTI - INTERVENTI ATTUATI NELL'AREA TOSCANA NORD	888.253,43	232.127,44		45.000,00	171.877,44		184.798,82	200.048,82	856.174,81
42562	ENTRATA IN CONTO CAPITALE DERIVANTE DALLA CHIUSURA DELLA CONTABILITA' SPECIALE N. 5868 EVENTO ALLUVIONALE OTTOBRE NOVEMBRE 2014	42781	EVENTO ALLUVIONALE OTTOBRE NOVEMBRE 2014 - CHIUSURA CONTABILITA' SPECIALE N. 5868 PIANO ULTERIORI INTERVENTI - CASSA DI ESPANSIONE DI CAMPO REGIO	3.871,47	3.871,47		3.871,47				0,00	0,00
42562	ENTRATA IN CONTO CAPITALE DERIVANTE DALLA CHIUSURA DELLA CONTABILITA' SPECIALE N. 5868 EVENTO ALLUVIONALE OTTOBRE NOVEMBRE 2014	42782	EVENTO ALLUVIONALE OTTOBRE NOVEMBRE 2014 - CHIUSURA CONTABILITA' SPECIALE N. 5868 PIANO ULTERIORI INTERVENTI - EX INTERVENTO U4	36.295,80	36.295,80		36.295,80				0,00	0,00

Cap. di entrata	Descr.	Capitolo di spesa correlato	Descr.	Risorse vinc. nel risultato di amministrazione al 1/1/ 2021	Risorse vincolate applicate al bilancio dell'esercizio 2021	Entrate vincolate accertate nell'esercizio 2021	Impegni eserc. 2021 finanziati da entrate vincolate accertate nell'esercizio o da quote vincolate del risultato di amministrazione	Fondo plur. vinc. al 31/12/2021 finanziato da entrate vincolate accertate nell'esercizio o da quote vincolate del risultato di amministrazione	Cancellazione di residui attivi vincolati o eliminazione del vincolo su quote del risultato di amministrazione (+) e cancellazione di residui passivi finanziati da risorse vincolate (-) (gestione dei residui);	Cancellazione nell'esercizio 2021 di impegni finanziati dal fondo pluriennale vincolato dopo l'approvazione del rendiconto dell'esercizio 2020 non reimpegnati nell'esercizio 2021	Risorse vincolate nel bilancio al 31/12/2021	Risorse vincolate nel risultato di amministrazione al 31/12/2021
				(a)	(b)	(c)	(d)	(e)	(f)	g)	(h)=(b)+(c)-(d)-(e)+(g)	(i)=(a) +(c) - (d)-(e)-(f)+(g)
42562	ENTRATA IN CONTO CAPITALE DERIVANTE DALLA CHIUSURA DELLA CONTABILITA' SPECIALE N. 5868 EVENTO ALLUVIONALE OTTOBRE NOVEMBRE 2014	42783	EVENTO ALLUVIONALE OTTOBRE NOVEMBRE 2014 - CHIUSURA CONTABILITA' SPECIALE 5868 PIANO ULTERIORI INTERVENTI - INTERVENTO TORRENTE CARRIONE U5	595.198,24	595.198,24						595.198,24	595.198,24
42562	ENTRATA IN CONTO CAPITALE DERIVANTE DALLA CHIUSURA DELLA CONTABILITA' SPECIALE N. 5868 EVENTO ALLUVIONALE OTTOBRE NOVEMBRE 2014	42926	EVENTO ALLUVIONALE OTTOBRE NOVEMBRE 2014 - CHIUSURA CONTABILITA' SPECIALE N.5868 PIANO ULTERIORI INTERVENTI -RESTITUZIONE ECONOMIE AL DIPARTIMENTO DELLA PROTEZIONE CIVILE	8.135,66	8.135,66		8.135,66				0,00	0,00
42563	PC IFM 2014-2020 PROGETTO MED-STAR STRATEGIE E MISURE PER LA MITIGAZIONE DEL RISCHIO DI INCENDIO NELL'AEREA MEDITERRANEA - QUOTA UE (85%) - CUP D59H19000300007 - CAPOFILA REGIONE SARDEGNA	12480	PC IFM 2014-2020 PROGETTO MED-STAR STRATEGIE E MISURE PER LA MITIGAZIONE DEL RISCHIO DI INCENDIO NELL'AEREA MEDITERRANEA - ATTREZZATURE QUOTA UE (85%) - CUP D59H19000300007			19.669,55	19.669,55	0,00	0,00	0,00	0,00	0,00
42564	PC IFM 2014-2020 PROGETTO MED-STAR STRATEGIE E MISURE PER LA MITIGAZIONE DEL RISCHIO DI INCENDIO NELL'AEREA MEDITERRANEA - QUOTA STATO (15%) - CUP D59H19000300007 - CAPOFILA REGIONE SARDEGNA	12481	PC IFM 2014-2020 PROGETTO MED-STAR STRATEGIE E MISURE PER LA MITIGAZIONE DEL RISCHIO DI INCENDIO NELL'AEREA MEDITERRANEA - ATTREZZATURE QUOTA STATO (15%) - CUP D59H19000300007			3.471,12	3.471,12	0,00	0,00	0,00	0,00	0,00
42565	PROGRAMMA DI COOPERAZIONE INTERREG - ITALIA-FRANCIA MARITTIMO 2014-2020 - PROGETTO SEMPLICE RACINE - TRASFERIMENTI IN CONTO CAPITALE - QUOTA STATO	63353	PROGRAMMA DI COOPERAZIONE INTERREG ITALIA-FRANCIA MARITTIMO 2014-2020 - PROGETTO SEMPLICE RACINE - CONTRIBUTI AGLI INVESTIMENTI AD AMMINISTRAZIONI PUBBLICHE LOCALI - QUOTA STATO	0,00		3.897,23	3.897,23	0,00	0,00	0,00	0,00	0,00
42566	Finanziamento Programma di interventi di manutenzione (stralcio 2018) - Fondi Autorita' di Bacino distrettuale Appenino Settentrionale - Genio Civile Toscana Nord	42833	PROGRAMMA DI INTERVENTI DI MANUTENZIONE (STRALCIO 2018) - FONDI AUTORITA' DI BACINO DISTRETTUALE APPENINO SETTENTRIONALE - GENIO CIVILE TOSCANA NORD	0,00		297.191,54	297.191,54				0,00	0,00
42567	Finanziamento Programma di interventi di manutenzione (stralcio 2018) - Fondi Autorita' di Bacino distrettuale Appenino Settentrionale - Interventi realizzati da Genio Civile Valdarno Superiore	42834	PROGRAMMA DI INTERVENTI DI MANUTENZIONE (STRALCIO 2018) - FONDI AUTORITA' DI BACINO DISTRETTUALE APPENINO SETTENTRIONALE - GENIO CIVILE VALDARNO SUPERIORE			111.828,38	111.828,38				0,00	0,00
42567	Finanziamento Programma di interventi di manutenzione (stralcio 2018) - Fondi Autorita' di Bacino distrettuale Appenino Settentrionale - Interventi realizzati da Genio Civile Valdarno Superiore	42835	PROGRAMMA DI INTERVENTI DI MANUTENZIONE (STRALCIO 2018) - FONDI AUTORITA' DI BACINO DISTRETTUALE APPENINO SETTENTRIONALE - INTERVENTI REALIZZATI DA GENIO CIVILE VALDARNO SUPERIORE	0,00		654.461,62	654.461,62				0,00	0,00
42568	Finanziamento Programma di interventi di manutenzione (stralcio 2018) - Fondi Autorita' di Bacino distrettuale Appenino Settentrionale - Genio Civile Valdarno Inferiore e Costa	42836	PROGRAMMA DI INTERVENTI DI MANUTENZIONE (STRALCIO 2018) - FONDI AUTORITA' DI BACINO DISTRETTUALE APPENINO SETTENTRIONALE - GENIO CIVILE VALDARNO INFERIORE			205.070,28	205.070,28				0,00	0,00

Cap. di entrata	Descr.	Capitolo di spesa correlato	Descr.	Risorse vinc. nel risultato di amministrazione al 1/1/ 2021	Risorse vincolate applicate al bilancio dell'esercizio 2021	Entrate vincolate accertate nell'esercizio 2021	Impegni eserc. 2021 finanziati da entrate vincolate accertate nell'esercizio o da quote vincolate del risultato di amministrazione	Fondo plur. vinc. al 31/12/2021 finanziato da entrate vincolate accertate nell'esercizio o da quote vincolate del risultato di amministrazione	Cancellazione di residui attivi vincolati o eliminazione del vincolo su quote del risultato di amministrazione (+) e cancellazione di residui passivi finanziati da risorse vincolate (-) (gestione dei residui);	Cancellazione nell'esercizio 2021 di impegni finanziati dal fondo pluriennale vincolato dopo l'approvazione del rendiconto dell'esercizio 2020 non reimpegnati nell'esercizio 2021	Risorse vincolate nel bilancio al 31/12/2021	Risorse vincolate nel risultato di amministrazione al 31/12/2021
				(a)	(b)	(c)	(d)	(e)	(f)	(g)	(h)=(b)+(c)-(d)-(e)+(g)	(i)=(a) +(c) - (d)- (e)-(f)+(g)
42572	PAR FSC 2014-2020 INTERVENTO STRATEGICO COMPLESSO MUSEALE SANTA MARIA DELLA SCALA - COMUNE DI SIENA	63359	PAR FSC 2014-2020 INTERVENTO STRATEGICO COMPLESSO MUSEALE SANTA MARIA DELLA SCALA - COMUNE DI SIENA	100.000,00	100.000,00		100.000,00				0,00	0,00
42575	ENTRATA IN CONTO CAPITALE DERIVANTE DALLA CHIUSURA DELLA CONTABILITA' SPECIALE N. 5804 EVENTI ALLUVIONALI GENNAIO 2014	42873	EVENTO ALLUVIONALE GENNAIO 2014. CHIUSURA CONTABILITA' SPECIALE 5804. INTERVENTI ATTUATI DAL SETTORE GENIO CIVILE VALDARNO CENTRALE	81.006,49							0,00	81.006,49
42577	COFINANZIAMENTO PER L'ACCORDO DI PROGRAMMA TRA MINISTERO DELL'AMBIENTE E REGIONE TOSCANA PER LA QUALITA' DELL'ARIA - CONTRIBUTI AI COMUNI INTERESSATI DAI SUPERAMENTI AL FINE DEL RIENTRO NEI VALORI LIMITE DI PM10 E BIOSSIDO D'AZOTO - QUOTA MINISTERO DELL'AMBIENTE.	42876	COFINANZIAMENTO PER L'ACCORDO DI PROGRAMMA TRA MINISTERO DELL'AMBIENTE E REGIONE TOSCANA PER LA QUALITA' DELL'ARIA - CONTRIBUTI AI COMUNI INTERESSATI DAI SUPERAMENTI AL FINE DEL RIENTRO NEI VALORI LIMITE DI PM10 E BIOSSIDO D'AZOTO - QUOTA MINISTERO DELL'AMBIENTE.			1.599.924,89	1.599.684,89				240,00	240,00
42578	FONDI FSC 2014-2020 INFRASTRUTTURE - ASSE E 'ALTRI INTERVENTI' - RISORSE DEL I E II ADDENDUM AL PIANO OPERATIVO DI CUI ALLE DELIBERE CIPE NN. 98/2017 E 12/2018 - FINANZIAMENTO DEGLI INTERVENTI DI CUI ALLA LINEA DI AZIONE 'PROMUOVERE LA MOBILITA' SOSTENIBILE IN AMBITO URBANO'.	32148	FSC 2014-2020 INFRASTRUTTURE - ASSE E 'ALTRI INTERVENTI' - RISORSE DEL I E II ADDENDUM AL PIANO OPERATIVO DI CUI ALLE DELIBERE CIPE NN. 98/2017 E 12/2018 - FINANZIAMENTO DEGLI INTERVENTI DI CUI ALLA LINEA DI AZIONE 'PROMUOVERE LA MOBILITA' SOSTENIBILE IN AMBITO URBANO'.	0,00		167.232,69		167.232,69			0,00	0,00
42580	CONTRIBUTO IN CONTO CAPITALE PER IL FUNZIONAMENTO DEL NUCLEO REGIONALE DI VALUTAZIONE NURV	14369	SPESE IN CONTO CAPITALE PER ATTIVITA' DEL NURV	15.000,00							0,00	15.000,00
42581	FONDO SVILUPPO E COESIONE 2014/2020 - DELIBERA CIPE 40/2020 - RISORSE A COMPENSAZIONE DELLA RIPROGRAMMAZIONE DEI POR PER EMERGENZA COVID - ENTRATE IN CONTO CAPITALE	14371	DELIBERA CIPE FSC - SERVIZI DIGITALI - REALIZZAZIONE DI UN SISTEMA DI GESTIONE OPEN E BIG DATA - ACQUISTO, SVILUPPO E MANUTENZIONE EVOLUTIVA SOFTWARE			255.541,97	255.541,97				0,00	0,00
42581	FONDO SVILUPPO E COESIONE 2014/2020 - DELIBERA CIPE 40/2020 - RISORSE A COMPENSAZIONE DELLA RIPROGRAMMAZIONE DEI POR PER EMERGENZA COVID - ENTRATE IN CONTO CAPITALE	14372	DELIBERA CIPE FSC - SERVIZI DIGITALI - POTENZIAMENTO DEL SISTEMA OPEN TOSCANA - ACQUISTO, SVILUPPO E MANUTENZIONE EVOLUTIVA SOFTWARE	0,00		842.555,47	842.555,47				0,00	0,00
42581	FONDO SVILUPPO E COESIONE 2014/2020 - DELIBERA CIPE 40/2020 - RISORSE A COMPENSAZIONE DELLA RIPROGRAMMAZIONE DEI POR PER EMERGENZA COVID - ENTRATE IN CONTO CAPITALE	14375	DELIBERA CIPE FSC - SERVIZI DIGITALI - SERVIZI DI SICUREZZA INFRASTRUTTURALE E APPLICATIVA PER LA PA TOSCANA, OSCAT - ACQUISIZIONE, SVILUPPO E MANUTENZIONE EVOLUTIVA SOFTWARE			2.444,82	2.444,82				0,00	0,00
42581	FONDO SVILUPPO E COESIONE 2014/2020 - DELIBERA CIPE 40/2020 - RISORSE A COMPENSAZIONE DELLA RIPROGRAMMAZIONE DEI POR PER EMERGENZA COVID - ENTRATE IN CONTO CAPITALE	14378	DELIBERA CIPE FSC - SERVIZI DIGITALI - REALIZZAZIONE DEL SISTEMA INFORMATIVO PER LE SMART CITIES - ACQUISTO, SVILUPPO E MANUTENZIONE EVOLUTIVA SOFTWARE	0,00		245.069,42	245.069,42				0,00	0,00

Cap. di entrata	Descr.	Capitolo di spesa correlato	Descr.	Risorse vinc. nel risultato di amministrazione al 1/1/ 2021	Risorse vincolate applicate al bilancio dell'esercizio 2021	Entrate vincolate accertate nell'esercizio 2021	Impegni eserc. 2021 finanziati da entrate vincolate accertate nell'esercizio o da quote vincolate del risultato di amministrazione	Fondo plur. vinc. al 31/12/2021 finanziato da entrate vincolate accertate nell'esercizio o da quote vincolate del risultato di amministrazione	Cancellazione di residui attivi vincolati o eliminazione del vincolo su quote del risultato di amministrazione (+) e cancellazione di residui passivi finanziati da risorse vincolate (-) (gestione dei residui);	Cancellazione nell'esercizio 2021 di impegni finanziati dal fondo pluriennale vincolato dopo l'approvazione del rendiconto dell'esercizio 2020 non reimpegnati nell'esercizio 2021	Risorse vincolate nel bilancio al 31/12/2021	Risorse vincolate nel risultato di amministrazione al 31/12/2021
				(a)	(b)	(c)	(d)	(e)	(f)	(g)	(h)=(b)+(c)-(d)-(e)+(g)	(i)=(a) +(c) -(d)-(e)-(f)+(g)
42581	FONDO SVILUPPO E COESIONE 2014/2020 - DELIBERA CIPE 40/2020 - RISORSE A COMPENSAZIONE DELLA RIPROGRAMMAZIONE DEI POR PER EMERGENZA COVID - ENTRATE IN CONTO CAPITALE	14381	DELIBERA CIPE FSC - SERVIZI DIGITALI - COMPETENZE DIGITALI - ACQUISTO, SVILUPPO E MANUTENZIONE EVOLUTIVA SOFTWARE			94.764,11	94.764,11				0,00	0,00
42581	FONDO SVILUPPO E COESIONE 2014/2020 - DELIBERA CIPE 40/2020 - RISORSE A COMPENSAZIONE DELLA RIPROGRAMMAZIONE DEI POR PER EMERGENZA COVID - ENTRATE IN CONTO CAPITALE	14383	DELIBERA CIPE FSC - SERVIZI DIGITALI - EVOLUZIONE TECNOLOGICA DEL PORTALE DEL SISTEMA DI AUTENTICAZIONE AUTORIZZAZIONE PER L'ACCESSO AI SERVIZI ONLINE (ARPA) - ACQUISTO, SVILUPPO E MANUTENZIONE EVOLUTIVA SOFTWARE	0,00		116.352,50	116.352,50				0,00	0,00
42581	FONDO SVILUPPO E COESIONE 2014/2020 - DELIBERA CIPE 40/2020 - RISORSE A COMPENSAZIONE DELLA RIPROGRAMMAZIONE DEI POR PER EMERGENZA COVID - ENTRATE IN CONTO CAPITALE	32157	DELIBERA CIPE 40/2020 - FSC - CICLOPISTA DELL'ARNO FIRENZE SCANDICCI			113.423,20	113.423,20				0,00	0,00
42581	FONDO SVILUPPO E COESIONE 2014/2020 - DELIBERA CIPE 40/2020 - RISORSE A COMPENSAZIONE DELLA RIPROGRAMMAZIONE DEI POR PER EMERGENZA COVID - ENTRATE IN CONTO CAPITALE	52975	DELIBERA CIPE 40/2020 - FSC - AIUTI AGLI INVESTIMENTI R&S DELLE IMPRESE			6.047.622,90	6.047.622,90				0,00	0,00
42581	FONDO SVILUPPO E COESIONE 2014/2020 - DELIBERA CIPE 40/2020 - RISORSE A COMPENSAZIONE DELLA RIPROGRAMMAZIONE DEI POR PER EMERGENZA COVID - ENTRATE IN CONTO CAPITALE	62739	DELIBERA CIPE 40/2020 - FSC - SOSTEGNO ALLA DIFFUSIONE DELLA CONOSCENZA E ALLA FRUIZIONE DEL PATRIMONIO CULTURALE, MATERIALE E IMMATERIALE, ATTRAVERSO LA CREAZIONE DI SERVIZI E/O SISTEMI INNOVATIVI E L'UTILIZZO DI TECNOLOGIE AVANZATE - SOFTWARE			107.250,00	107.250,00				0,00	0,00
42581	FONDO SVILUPPO E COESIONE 2014/2020 - DELIBERA CIPE 40/2020 - RISORSE A COMPENSAZIONE DELLA RIPROGRAMMAZIONE DEI POR PER EMERGENZA COVID - ENTRATE IN CONTO CAPITALE	62740	DELIBERA CIPE 40/2020 - FSC - SOSTEGNO ALLA DIFFUSIONE DELLA CONOSCENZA E ALLA FRUIZIONE DEL PATRIMONIO CULTURALE, MATERIALE E IMMATERIALE, ATTRAVERSO LA CREAZIONE DI SERVIZI E/O SISTEMI INNOVATIVI E L'UTILIZZO DI TECNOLOGIE AVANZATE - CONTRIBUTI A AMMINISTRAZIONI CENTRALI	0,00		37.500,00	37.500,00				0,00	0,00
42581	FONDO SVILUPPO E COESIONE 2014/2020 - DELIBERA CIPE 40/2020 - RISORSE A COMPENSAZIONE DELLA RIPROGRAMMAZIONE DEI POR PER EMERGENZA COVID - ENTRATE IN CONTO CAPITALE	62741	DELIBERA CIPE 40/2020 - FSC - SOSTEGNO ALLA DIFFUSIONE DELLA CONOSCENZA E ALLA FRUIZIONE DEL PATRIMONIO CULTURALE, MATERIALE E IMMATERIALE, ATTRAVERSO LA CREAZIONE DI SERVIZI E/O SISTEMI INNOVATIVI E L'UTILIZZO DI TECNOLOGIE AVANZATE - INCARICHI PROFESSIO	0,00		87.937,56	87.937,56				0,00	0,00

Cap. di entrata	Descr.	Capitolo di spesa correlato	Descr.	Risorse vinc. nel risultato di amministrazione al 1/1/2021	Risorse vincolate applicate al bilancio dell'esercizio 2021	Entrate vincolate accertate nell'esercizio 2021	Impegni eserc. 2021 finanziati da entrate vincolate accertate nell'esercizio o da quote vincolate del risultato di amministrazione	Fondo plur. vinc. al 31/12/2021 finanziato da entrate vincolate accertate nell'esercizio o da quote vincolate del risultato di amministrazione	Cancellazione di residui attivi vincolati o eliminazione del vincolo su quote del risultato di amministrazione (+) e cancellazione di residui passivi finanziati da risorse vincolate (-) (gestione dei residui);	Cancellazione nell'esercizio 2021 di impegni finanziati dal fondo pluriennale vincolato dopo l'approvazione del rendiconto dell'esercizio 2020 non reimpegnati nell'esercizio 2021	Risorse vincolate nel bilancio al 31/12/2021	Risorse vincolate nel risultato di amministrazione al 31/12/2021
				(a)	(b)	(c)	(d)	(e)	(f)	g)	(h)=(b)+(c)-(d)-(e)+(g)	(i)=(a)+(c)-(d)-(e)-(f)+(g)
42581	FONDO SVILUPPO E COESIONE 2014/2020 - DELIBERA CIPE 40/2020 - RISORSE A COMPENSAZIONE DELLA RIPROGRAMMAZIONE DEI POR PER EMERGENZA COVID - ENTRATE IN CONTO CAPITALE	62742	DELIBERA CIPE 40/2020 - FSC - SOSTEGNO ALLA DIFFUSIONE DELLA CONOSCENZA E ALLA FRUIZIONE DEL PATRIMONIO CULTURALE, MATERIALE E IMMATERIALE, ATTRAVERSO LA CREAZIONE DI SERVIZI E/O SISTEMI INNOVATIVI E L'UTILIZZO DI TECNOLOGIE AVANZATE - SPESE DI INVESTIMENTO PER BENI IMMATERIALI			242.035,00	242.035,00				0,00	0,00
42584	FONDI MINISTERIALI PER LA TUTELA E VALORIZZAZIONE DEGLI ALBERI MONUMENTALI GIA' CENSITI.	41220	LEGGE N.145/2018-TUTELA E VALORIZZAZIONE DEGLI ALBERI MONUMENTALI GIA' CENSITI.	38.000,00	38.000,00		8.630,00	0,00			29.370,00	29.370,00
42587	ACQUISIZIONE RISORSE STATALI DI CUI ALLA LEGGE 208/2015 PER CICLOVIA DEL SOLE - TRATTO TOSCANO	31413	INTERVENTI PER LA REALIZZAZIONE DELLA CICLOVIA DEL SOLE - TRATTO TOSCANO - TRASFERIMENTI AGLI ENTI	2.114.056,77	2.114.056,77			2.114.056,77			0,00	0,00
42589	CONTRIBUTI PER INVESTIMENTI DI CUI ALL'ART. 1, COMMA 134 DELLA L. 145/2018	42900	INTERVENTI STRATEGICI SU OPERE DEL DEMANIO IDRICO REALIZZATE DA CONSORZI DI BONIFICA-GENIO CIVILE TOSCANA NORD - FONDI STATALI L. 145/2018 ART. 1, COMMA 134			136.545,09	136.545,09				0,00	0,00
42589	CONTRIBUTI PER INVESTIMENTI DI CUI ALL'ART. 1, COMMA 134 DELLA L. 145/2018	42901	INTERVENTI STRATEGICI SU OPERE DEL DEMANIO IDRICO REALIZZATE DA CONSORZI DI BONIFICA-GENIO CIVILE TOSCANA SUD - FONDI STATALI L. 145/2018 ART. 1, COMMA 134			224.180,71	224.180,71				0,00	0,00
42589	CONTRIBUTI PER INVESTIMENTI DI CUI ALL'ART. 1, COMMA 134 DELLA L. 145/2018	42902	INTERVENTI STRATEGICI SU OPERE DEL DEMANIO IDRICO REALIZZATE DA CONSORZI DI BONIFICA-GENIO CIVILE VALDARNO CENTRALE - FONDI STATALI L. 145/2018 ART. 1, COMMA 134			152.656,86	152.656,86				0,00	0,00
42589	CONTRIBUTI PER INVESTIMENTI DI CUI ALL'ART. 1, COMMA 134 DELLA L. 145/2018	42903	INTERVENTI STRATEGICI SU OPERE DEL DEMANIO IDRICO REALIZZATE DA CONSORZI DI BONIFICA-GENIO CIVILE VALDARNO INFERIORE - FONDI STATALI L. 145/2018 ART. 1, COMMA 134			261.046,42	261.046,42				0,00	0,00
42589	CONTRIBUTI PER INVESTIMENTI DI CUI ALL'ART. 1, COMMA 134 DELLA L. 145/2018	42904	INTERVENTI STRATEGICI SU OPERE DEL DEMANIO IDRICO REALIZZATE DA CONSORZI DI BONIFICA-GENIO CIVILE VALDARNO SUPERIORE - FONDI STATALI L. 145/2018 ART. 1, COMMA 134			523.411,92	523.411,92				0,00	0,00
42589	CONTRIBUTI PER INVESTIMENTI DI CUI ALL'ART. 1, COMMA 134 DELLA L. 145/2018	62773	INTERVENTI DI EDILIZIA SCOLASTICA - FONDI STATALI L. 145/2018 ART. 1, COMMA 134			600.000,00	600.000,00				0,00	0,00
42590	FINANZIAMENTO INTERVENTI DI MANUTENZIONE- FONDI AUTORITA' DI BACINO APPENNINO SETTENTRIONALE- GENIO CIVILE TOSCANA NORD	42907	PROGRAMMA DI INTERVENTI DI MANUTENZIONE (STRALCIO 2019) FONDI AUTORITA' DI BACINO DISTRETTUALE APPENNINO SETTENTRIONALE- GENIO CIVILE TOSCANA NORD			270.000,00	270.000,00				0,00	0,00
42593	FINANZIAMENTO INTERVENTI DI MANUTENZIONE - FONDI AUTORITA' DI BACINO APPENNINO SETTENTRIONALE - GENIO CIVILE VALDARNO SUPERIORE	42910	PROGRAMMA INTERVENTI DI MANUTENZIONE (STRALCIO 2019) FONDI AUTORITA' DI BACINO DISTRETTUALE APPENNINO SETTENTRIONALE - GENIO CIVILE VALDARNO SUPERIORE			1.357.500,00	1.357.500,00				0,00	0,00

Cap. di entrata	Descr.	Capitolo di spesa correlato	Descr.	Risorse vinc. nel risultato di amministrazione al 1/1/ 2021	Risorse vincolate applicate al bilancio dell'esercizio 2021	Entrate vincolate accertate nell'esercizio 2021	Impegni eserc. 2021 finanziati da entrate vincolate accertate nell'esercizio o da quote vincolate del risultato di amministrazione	Fondo plur. vinc. al 31/12/2021 finanziato da entrate vincolate accertate nell'esercizio o da quote vincolate del risultato di amministrazione	Cancellazione di residui attivi vincolati o eliminazione del vincolo su quote del risultato di amministrazione (+) e cancellazione di residui passivi finanziati da risorse vincolate (-) (gestione dei residui);	Cancellazione nell'esercizio 2021 di impegni finanziati dal fondo pluriennale vincolato dopo l'approvazione del rendiconto dell'esercizio 2020 non reimpegnati nell'esercizio 2021	Risorse vincolate nel bilancio al 31/12/2021	Risorse vincolate nel risultato di amministrazione al 31/12/2021
				(a)	(b)	(c)	(d)	(e)	(f)	g)	(h)=(b)+(c)-(d)-(e)+(g)	(i)=(a) +(c) -(d)-(e)-(f)+(g)
42594	FINANZIAMENTO INTERVENTI DI MANUTENZIONE - FONDI AUTORITA' DI BACINO APPENNINO SETTENTRIONALE - GENIO CIVILE TOSCANA SUD	42911	PROGRAMMA INTERVENTI DI MANUTENZIONE (STRALCIO 2019) FONDI AUTORITA' DI BACINO DISTRETTUALE APPENNINO SETTENTRIONALE - GENIO CIVILE TOSCANA SUD			398.143,59	398.143,59				0,00	0,00
42595	RISORSE STATALI PER CONTENIMENTO E CONTRASTO EMERGENZA EPIDEMIOLOGICA COVID 19 - DL 41/2021	11496	AIUTI PER CONTENIMENTO E CONTRASTO EMERGENZA EPIDEMIOLOGICA COVID 19 - EDITORIA LOCALE			500.000,00	500.000,00				0,00	0,00
42595	RISORSE STATALI PER CONTENIMENTO E CONTRASTO EMERGENZA EPIDEMIOLOGICA COVID 19 - DL 41/2021	53311	AIUTI PER CONTENIMENTO E CONTRASTO EMERGENZA EPIDEMIOLOGICA COVID 19 - STRUTTURE RICETTIVE			5.600.000,00	5.599.999,98		0,02		0,02	0,00
42595	RISORSE STATALI PER CONTENIMENTO E CONTRASTO EMERGENZA EPIDEMIOLOGICA COVID 19 - DL 41/2021	63382	AIUTI PER CONTRASTO EMERGENZA EPIDEMIOLOGICA COVID-19. AMBITO CULTURA			2.500.000,00					2.500.000,00	2.500.000,00
42601	ENTRATE DI CUI ALL'ART.3, 2BIS DEL DL 73/2021 PER CONTRIBUTI A COMPENSORI E AREE SCIISTICHE A CARATTERE LOCALE PER INTERVENTI INNOV.TECNOLOGICA, AMMODERNAMENTO E MIGLIORAMENTO LIVELLI DI SICUREZZA IMPIANTI RISALITA, PISTE DA SCI E IMPIANTI INNEVAMENTO PROGRAMMATO	53379	CONTRIBUTI AI COMPENSORI E ALLE AREE SCIISTICHE CARATTERE LOCALE PER INTERVENTI DI INNOVAZIONE TECNOLOGICA, AMMODERNAMENTO E MIGLIORAMENTO DEI LIVELLI DI SICUREZZA DEGLI IMPIANTI DI RISALITA, DELLE PISTE DA SCI E DEGLI IMPIANTI DI INNEVAMENTO PROGRAMMATO			199.670,00					199.670,00	199.670,00
42754	PROGETTO AICS - AID 011329 - DECENTRAMENTO E PARTECIPAZIONE IN TUNISIA - ACQUISIZIONE RISORSE COFINANZIAMENTO AICS	12447	PROGETTO AICS - AID 011329 - DECENTRAMENTO E PARTECIPAZIONE IN TUNISIA. RISORSE COFINANZIAMENTO AICS PER GESTIONE R.T. (SPESE GENERALI)	2.384,44							0,00	2.384,44
42754	PROGETTO AICS - AID 011329 - DECENTRAMENTO E PARTECIPAZIONE IN TUNISIA - ACQUISIZIONE RISORSE COFINANZIAMENTO AICS	12448	PROGETTO AICS - AID 011329 - DECENTRAMENTO E PARTECIPAZIONE IN TUNISIA - RISORSE COFINANZIAMENTO AICS PER GESTIONE R.T.	6.868,65							0,00	6.868,65
42754	PROGETTO AICS - AID 011329 - DECENTRAMENTO E PARTECIPAZIONE IN TUNISIA - ACQUISIZIONE RISORSE COFINANZIAMENTO AICS	12449	PROGETTO AICS - AID 011329 - DECENTRAMENTO E PARTECIPAZIONE IN TUNISIA - RISORSE COFINANZIAMENTO AICS PER TRASFERIMENTI AI PARTNER DI PROGETTO PUBBLICI			61.748,90	61.748,90				0,00	0,00
42754	PROGETTO AICS - AID 011329 - DECENTRAMENTO E PARTECIPAZIONE IN TUNISIA - ACQUISIZIONE RISORSE COFINANZIAMENTO AICS	12450	PROGETTO AICS - AID 011329 - DECENTRAMENTO E PARTECIPAZIONE IN TUNISIA - RISORSE COFINANZIAMENTO AICS PER TRASFERIMENTI AI PARTNER DI PROGETTO PRIVATI			187.871,19	181.253,94				6.617,25	6.617,25
42951	FINANZIAMENTO INTERVENTI DI MANUTENZIONE - FONDI AUTORITA' DI BACINO APPENNINO SETTENTRIONALE - GENIO CIVILE VALDARNO CENTRALE	42908	PROGRAMMA INTERVENTI DI MANUTENZIONE (STRALCIO 2019) FONDI AUTORITA' DI BACINO DISTRETTUALE APPENNINO SETTENTRIONALE - GENIO CIVILE VALDARNO CENTRALE			405.000,00	405.000,00				0,00	0,00
42952	FINANZIAMENTO INTERVENTI DI MANUTENZIONE - FONDI AUTORITA' DI BACINO APPENNINO SETTENTRIONALE. GENIO CIVILE VALDARNO INFERIORE	42909	PROGRAMMA INTERVENTI DI MANUTENZIONE (STRALCIO 2019) FONDI AUTORITA' DI BACINO DISTRETTUALE APPENNINO SETTENTRIONALE - GENIO CIVILE VALDARNO INFERIORE			873.001,32	873.001,32				0,00	0,00

Cap. di entrata	Descr.	Capitolo di spesa correlato	Descr.	Risorse vinc. nel risultato di amministrazione al 1/1/ 2021	Risorse vincolate applicate al bilancio dell'esercizio 2021	Entrate vincolate accertate nell'esercizio 2021	Impegni eserc. 2021 finanziati da entrate vincolate accertate nell'esercizio o da quote vincolate del risultato di amministrazione	Fondo plur. vinc. al 31/12/2021 finanziato da entrate vincolate accertate nell'esercizio o da quote vincolate del risultato di amministrazione	Cancellazione di residui attivi vincolati o eliminazione del vincolo su quote del risultato di amministrazione (+) e cancellazione di residui passivi finanziati da risorse vincolate (-) (gestione dei residui);	Cancellazione nell'esercizio 2021 di impegni pluriennale vincolato dopo l'approvazione del rendiconto dell'esercizio 2020 non reimpegnati nell'esercizio 2021	Risorse vincolate nel bilancio al 31/12/2021	Risorse vincolate nel risultato di amministrazione al 31/12/2021
				(a)	(b)	(c)	(d)	(e)	(f)	g)	(h)=(b)+(c)-(d)-(e)+(g)	(i)=(a) +(c) - (d)- (e)-(f)+(g)
44002	PROVENTI DERIVANTI DALL'ALIENAZIONE DEI BENI DEL PATRIMONIO AGRICOLO-FORESTALE DI PROPRIETA' DELLA REGIONE TOSCANA	52243	PATRIMONIO AGRICOLO FORESTALE - INTERVENTI DI MIGLIORAMENTO AMBIENTALE, AMPLIAMENTO E VALORIZZAZIONE DEI BENI DEL PATRIMONIO AGRICOLO FORESTALE FINANZIATI CON I PROVENTI DELLE ALIENAZIONI - QUOTA REGIONE	32.691,11							0,00	32.691,11
44004	PROVENTI DERIVANTI DALL'ALIENAZIONE DEI BENI DEL PATRIMONIO AGRICOLO-FORESTALE DI PROPRIETA' DELLA REGIONE TOSCANA AI SENSI DELLA L.R. 77/2004	52374	INTERVENTI DI MIGLIORAMENTO AMBIENTALE E STRUTTURALE DEL PATRIMONIO AGRICOLO FORESTALE REGIONALE NEL TERRITORIO DELL'ENTE CHE HA EFFETTUATO LE ALIENAZIONI AI SENSI DELLA L.R. 77/04 E L.R. 39/00	9.600,00	9.600,00	120.357,17					129.957,17	129.957,17
44004	PROVENTI DERIVANTI DALL'ALIENAZIONE DEI BENI DEL PATRIMONIO AGRICOLO-FORESTALE DI PROPRIETA' DELLA REGIONE TOSCANA AI SENSI DELLA L.R. 77/2004	52375	PATRIMONIO AGRICOLO FORESTALE REGIONALE - INTERVENTI DI MIGLIORAMENTO, VALORIZZAZIONE ED AMPLIAMENTO DEI BENI DEL PATRIMONIO AGRICOLO FORESTALE REGIONALE FINANZIATI CON I PROVENTI DELLE ALIENAZIONI AI SENSI DELLA L.R. 77/04 E L.R.39/00 - (ENTE TERRE REGIONALI)	38.400,30	38.400,30	570.702,83			-7.055,30		609.103,13	616.158,43
45008	COMPARTICIPAZIONE DI PROVINCE E COMUNI AGLI ACCORDI DI PROGRAMMA PER LA MESSA IN SICUREZZA IDRAULICA DI BACINI IDROGRAFICI (LL.RR. 11.7.94 N. 50 E 21.07.94 N. 55)	42045	FONDO PER IL FINANZIAMENTO DEGLI ACCORDI DI PROGRAMMA PER INTERVENTI FINALIZZATI ALLA MESSA IN SICUREZZA DEI BACINI IDROGRAFICI TOSCANI SOSTENUTO CON LA COMPARTICIPAZIONE DI PROVINCE E COMUNI	536.004,16							0,00	536.004,16
45011	RIENTRI DERIVANTI DAI VERSAMENTI EFFETTUATI DALLE ATER CONCERNENTI LE SOMME CONTABILIZZATE NELLA GESTIONE SPECIALE E DESTINATE ALLE FINALITA' DI CUI ALL'ART. 25 DELLA L. 513/77	33012	FONDI DERIVANTI DAI RIENTRI DEI SOGGETTI GESTORI CONCERNENTI LE SOMME NON VINCOLATE ALLE FINALITA' DI CUI ALL'ART. 25 DELLA L. 513/77	7.262,31		6.960,60					6.960,60	14.222,91
45011	RIENTRI DERIVANTI DAI VERSAMENTI EFFETTUATI DALLE ATER CONCERNENTI LE SOMME CONTABILIZZATE NELLA GESTIONE SPECIALE E DESTINATE ALLE FINALITA' DI CUI ALL'ART. 25 DELLA L. 513/77	33068	FONDI PER IL FINANZIAMENTO DI INTERVENTI DI RIPRISTINO FUNZIONALE DEGLI ALLOGGI ERP NON ASSEGNABILI PER GRAVE DEGRADO FUNZIONALE	45.001,99							0,00	45.001,99
45019	FONDO COOPERTOSCANA. ACQUISIZIONE RISORSE GIACENTI PRESSO BNL E FIDI TOSCANA PER LA COSTITUZIONE DELLA DOTAZIONE DEL FONDO COOPERTOSCANA	51637	FONDO COOPERTOSCANA. FONDO DI DOTAZIONE PER INTERVENTI DI SVILUPPO E RAFFORZAMENTO DELLE IMPRESE COOPERATIVE ATTRAVERSO L'ATTIVAZIONE DI APPOSITO FONDO DI ROTAZIONE	1.927.181,11							0,00	1.927.181,11
45019	FONDO COOPERTOSCANA. ACQUISIZIONE RISORSE GIACENTI PRESSO BNL E FIDI TOSCANA PER LA COSTITUZIONE DELLA DOTAZIONE DEL FONDO COOPERTOSCANA	54036	FONDO COOPERTOSCANA. FONDO DI DOTAZIONE PER INTERVENTI DI SVILUPPO E RAFFORZAMENTO DELLE IMPRESE COOPERATIVE ATTRAVERSO L'ATTIVAZIONE DI APPOSITO FONDO DI ROTAZIONE	2.191.924,37							0,00	2.191.924,37

Cap. di entrata	Descr.	Capitolo di spesa correlato	Descr.	Risorse vinc. nel risultato di amministrazione al 1/1/ 2021	Risorse vincolate applicate al bilancio dell'esercizio 2021	Entrate vincolate accertate nell'esercizio 2021	Impegni eserc. 2021 finanziati da entrate vincolate accertate nell'esercizio o da quote vincolate del risultato di amministrazione	Fondo plur. vinc. al 31/12/2021 finanziato da entrate vincolate accertate nell'esercizio o da quote vincolate del risultato di amministrazione	Cancellazione di residui attivi vincolati o eliminazione del vincolo su quote del risultato di amministrazione (+) e cancellazione di residui passivi finanziati da risorse vincolate (-) (gestione dei residui);	Cancellazione nell'esercizio 2021 di impegni finanziati dal fondo pluriennale vincolato dopo l'approvazione del rendiconto dell'esercizio 2020 non reimpegnati nell'esercizio 2021	Risorse vincolate nel bilancio al 31/12/2021	Risorse vincolate nel risultato di amministrazione al 31/12/2021
				(a)	(b)	(c)	(d)	(e)	(f)	g)	(h)=(b)+(c)-(d)-(e)+(g)	(i)=(a) +(c) - (d)-(e)-(f)+(g)
45021	GESTIONE FONDI ACCORDO DI PROGRAMMA QUADRO DEL 18/05/1999 PER L'ATTUAZIONE DI UN PROGRAMMA DI INTERVENTI PRIORITARI PER LA MITIGAZIONE DEL RISCHIO IDRAULICO TRA CUI "INTERVENTI VARI DI LAMINAZIONE NELL'ALTA VALLE DELL'OMBRONE".	42252	GESTIONE FONDI ACCORDO DI PROGRAMMA QUADRO DEL 18/05/1999 PER L'ATTUAZIONE DI UN PROGRAMMA DI INTERVENTI PRIORITARI PER LA MITIGAZIONE DEL RISCHIO IDRAULICO TRA CUI "INTERVENTI VARI DI LAMINAZIONE NELL'ALTA VALLE DELL'OMBRONE"	27.231,98							0,00	27.231,98
45022	FONDO COOPERTOSCANA. RIENTRI PROVENIENTI DALLE COOPERATIVE BENEFICIARIE DI INTERVENTI PER LO SVILUPPO E IL RAFFORZAMENTO DELLA COOPERAZIONE	51636	FONDO COOPERTOSCANA. FONDO DI ROTAZIONE PER INTERVENTI DI SVILUPPO E RAFFORZAMENTO DELLE IMPRESE COOPERATIVE (54036 - FONDO DI ROTAZIONE)	5.460.218,96	3.734.340,17	428.829,84			46.798,65		4.163.170,01	5.842.250,15
45022	FONDO COOPERTOSCANA. RIENTRI PROVENIENTI DALLE COOPERATIVE BENEFICIARIE DI INTERVENTI PER LO SVILUPPO E IL RAFFORZAMENTO DELLA COOPERAZIONE	54051	FONDO COOPERTOSCANA. FONDO DI ROTAZIONE PER INTERVENTI DI SVILUPPO E RAFFORZAMENTO DELLE IMPRESE COOPERATIVE (54036 - FONDO DI ROTAZIONE)	1.027.780,19							0,00	1.027.780,19
45025	ACQUISIZIONE RISORSE EX DOCUP 1994/1999 GIACENTI PRESSO FIDI TOSCANA PER COSTITUZIONE FONDO DI DOTAZIONE DESTINATO AD INTERVENTI A FAVORE DI IMPRESE OPERANTI NEL SETTORE TURISTICO E COMMERCIALE	51482	FONDO DI DOTAZIONE PER INTERVENTI A FAVORE DELLE IMPRESE OPERANTI NEL SETTORE TURISTICO E COMMERCIALE ATTRAVERSO L'ATTIVAZIONE DI APPOSITO FONDO DI ROTAZIONE	846.525,54							0,00	846.525,54
45028	ENTRATE DA PROVINCIA DI PRATO E DA PROVINCIA DI PISTOIA PER ATTUAZIONE ACCORDO DI PROGRAMMA DI CUI AL DPGR 130 DELL'1/9/2006 - OTTIMIZZAZIONE DEL FUNZIONAMENTO DELLA CASSA DI ESPANSIONE DI PONTE ALLE VANNE.	42388	ACCORDO DI PROGRAMMA PER LA RIDUZIONE DEL RISCHIO IDRAULICO NEL BASSO CORSO DEL TORRENTE OMBRONE PISTOIESE APPROVATO CON D.P.G.R. N. 130 DELL'1/9/2006. OTTIMIZZAZIONE DEL FUNZIONAMENTO DELLA CASSA DI ESPANSIONE DI PONTE ALLE VANNE. FINANZIAMENTO INTERVENTI SU OPERE PUBBLICHE DANNEGGIATE DA EVENTI ALLUVIONALI DEL NOVEMBRE 1994 - SISTEMAZIONE IDRAULICA AREA EX LAGO DI PORTA.	18.106,20	18.106,20		17.572,30				533,90	533,90
45029	FINANZIAMENTO DELLA CASSA DD.PP. PER RIPRISTINO STRUTTURE DANNEGGIATE DA EVENTI ALLUVIONALI	11293	FONDO A COPERTURA DI PERDITE SU DERIVATI ATTRAVERSO L'UTILIZZO DEGLI INTROITI DERIVANTI DA ACCORDI TRANSATTIVI RELATIVI A CONTRATTI DERIVATI A SEGUITO DI RINUNCIA ALLE AZIONI LEGALI	154.389,53							0,00	154.389,53
45030	INTROITI DERIVANTI DA ACCORDI TRANSATTIVI RELATIVI A CONTRATTI DERIVATI A SEGUITO DI RINUNCIA ALLE AZIONI LEGALI	74064	FONDO A COPERTURA DI PERDITE SU DERIVATI ATTRAVERSO L'UTILIZZO DEGLI INTROITI DERIVANTI DA ACCORDI TRANSATTIVI RELATIVI A CONTRATTI DERIVATI A SEGUITO DI RINUNCIA ALLE AZIONI LEGALI	7.550.000,00							0,00	7.550.000,00
46000	RIENTRI DERIVANTI DA MUTUI DI CUI ALL'ART. 5 DELLA L. 17.2.92 N. 179 E DA EVENTUALI RISORSE NON UTILIZZATE SULLE DISPONIBILITA' ATTRIBUITE ALLA REGIONE TOSCANA CONCERNENTE LA RIPARTIZIONE DEL FONDO DI ROTAZIONE	33034	PROGRAMMA STRAORDINARIO DI EDILIZIA RESIDENZIALE PUBBLICA EX ARTICOLO 21 D.L. 01.10.2007 N. 159 CONVERTITO DALLA L. 29.11.2007 N. 222 - FONDI PER LA REALIZZAZIONE DI INTERVENTI PRIORITARI ED IMMEDIATAMENTE REALIZZABILI DESTINATI ALLE SOCIETA' DI GESTIONE (D.I. N. 127/DA DEL 18.12.2007)	19.712,53						264.130,00	264.130,00	283.842,53
46004	ENTRATE DERIVANTI DALLE ANTICIPAZIONI CONCESSE PER SPESE PROGETTUALI	11037	ANTICIPAZIONE PER SPESE PROGETTUALI	238.930,70	238.930,70	96.697,10	335.627,80				0,00	0,00

Cap. di entrata	Descr.	Capitolo di spesa correlato	Descr.	Risorse vinc. nel risultato di amministrazione al 1/1/ 2021	Risorse vincolate applicate al bilancio dell'esercizio 2021	Entrate vincolate accertate nell'esercizio 2021	Impegni eserc. 2021 finanziati da entrate vincolate accertate nell'esercizio o da quote vincolate del risultato di amministrazione	Fondo plur. vinc. al 31/12/2021 finanziato da entrate vincolate accertate nell'esercizio o da quote vincolate del risultato di amministrazione	Cancellazione di residui attivi vincolati o eliminazione del vincolo su quote del risultato di amministrazione (+) e cancellazione di residui passivi finanziati da risorse vincolate (-) (gestione dei residui);	Cancellazione nell'esercizio 2021 di impegni finanziati dal fondo pluriennale vincolato dopo l'approvazione del rendiconto dell'esercizio 2020 non reimpegnati nell'esercizio 2021	Risorse vincolate nel bilancio al 31/12/2021	Risorse vincolate nel risultato di amministrazione al 31/12/2021
				(a)	(b)	(c)	(d)	(e)	(f)	g)	(h)=(b)+(c)-(d)-(e)+(g)	(i)=(a) +(c) - (d)- (e)-(f)+(g)
46015	RIENTRI, REVOCHE E RECUPERI PROVENIENTI DALLE PMI OPERANTI NEL SETTORE TURISTICO E COMMERCIALE BENEFICIARIE DI STRUMENTI DI INGEGNERIA FINANZIARIA	51541	FONDO DI ROTAZIONE PER INTERVENTI A FAVORE DELLE PMI OPERANTI NEL SETTORE TURISTICO, TERZIARIO E COMMERCIALE	9.024.082,67					4.119,86		0,00	9.019.962,81
46015	RIENTRI, REVOCHE E RECUPERI PROVENIENTI DALLE PMI OPERANTI NEL SETTORE TURISTICO E COMMERCIALE BENEFICIARIE DI STRUMENTI DI INGEGNERIA FINANZIARIA	51646	INTERVENTI FINANZIATI CON RIENTRI, RECUPERI, REVOCHE E RESTITUZIONI RELATIVI AL FONDO UNICO DELLE IMPRESE - SPESE DI INVESTIMENTO	83.091,84	83.091,84	65.886,71	83.091,84				65.886,71	65.886,71
46018	RESTITUZIONE DELLE ANTICIPAZIONI CONCESSE SU FONDI STATALI PER IL SETTORE DELLO SPETTACOLO.	63132	FONDO DI ANTICIPAZIONE PER IL SETTORE DELLO SPETTACOLO - L.R. 21/2010 ART. 41	0,00		1.178.960,70	1.178.960,70				0,00	0,00
46021	FONDO DI ANTICIPAZIONE PER FAVORIRE LA PROGETTUALITA' DELLE UNIONI DI COMUNI A CUI PARTECIPANO COMUNI MONTANI: RIENTRI DA ANTICIPAZIONI	24594	COVID 19 - ASSEGNAZIONE STRAORDINARIA ALLE AZIENDE SANITARIE DI FONDI STATALI RECUPERATI A COPERTURA DISAVANZI SANITARI 2020	105.000,00	105.000,00		105.000,00				0,00	0,00
46038	PAR FAS 2007/2013 - RIENTRI, REVOCHE E RECUPERI PROVENIENTI DALLE IMPRESE OPERANTI NEL SETTORE TURISTICO, TERZIARIO E COMMERCIALE BENEFICIARIE DI STRUMENTI DI INGEGNERIA FINANZIARIA	51958	PAR FAS 2007/2013 - FONDO DI ROTAZIONE PER INTERVENTI A FAVORE DELLE PMI OPERANTI NEL SETTORE TURISTICO, TERZIARIO E COMMERCIALE	4.107.766,66		561.149,39			46.031,28		561.149,39	4.622.884,77
46038	PAR FAS 2007/2013 - RIENTRI, REVOCHE E RECUPERI PROVENIENTI DALLE IMPRESE OPERANTI NEL SETTORE TURISTICO, TERZIARIO E COMMERCIALE BENEFICIARIE DI STRUMENTI DI INGEGNERIA FINANZIARIA	53300	INTERVENTI AGEVOLATIVI DI CUI AL PROGETTO DI RIQUALIFICAZIONE E RICONVERSIONE INDUSTRIALE DEL POLO DI PIOMBINO - AIUTI ALLE IMPRESE - CONTRIBUTI AD AMMINISTRAZIONI LOCALI			198.271,60		198.271,60			0,00	0,00
51007	MUTUI CONCESSI DALLA CASSA DEPOSITI E PRESTITI CON ONERI DI AMMORTAMENTO A CARICO DELLO STATO PER LA REALIZZAZIONE DI INTERVENTI IN MATERIA DI COMPETENZA REGIONALE (ART. 17 COMMI 38 E 42 L. 11.3.88 N. 67)	41012	L. 67/88. INTERVENTI ACQUEDOTTISTICI NELLA ZONA PISTOIESE FINANZIATI CON LE ECONOMIE DEL MUTUO CASSA DD.PP. POS. 417769600.	693.267,10							0,00	693.267,10
51008	CONTRAZIONE MUTUI CASSA DEPOSITI E PRESTITI CON AMMORTAMENTO A CARICO DELLO STATO PER OPERE DI BONIFICA SITI MASSA CARRARA, PIOMBINO E LIVORNO	42217	BONIFICHE DI INTERESSE NAZIONALE DI CUI AL D.M. 468/2001 - CON MUTUI A CARICO DELLO STATO - AREA DI MASSA CARRARA	57.247,92							0,00	57.247,92
51008	CONTRAZIONE MUTUI CASSA DEPOSITI E PRESTITI CON AMMORTAMENTO A CARICO DELLO STATO PER OPERE DI BONIFICA SITI MASSA CARRARA, PIOMBINO E LIVORNO	42218	BONIFICHE DI INTERESSE NAZIONALE DI CUI AL D.M. 468/2001 - CON MUTUI A CARICO DELLO STATO - AREA DI LIVORNO	1.607.665,65							0,00	1.607.665,65
51014	CONTRAZIONE MUTUI CON C.DD.PP. CON ONERI DI AMMORTAMENTO A CARICO DELLO STATO PER INTERVENTI RIPRISTINO E PREVENZIONE (ART.1 D.L. 3.05.95 N. 154 CONV. CON MODIFICHE IN L. 30.6.95 N. 265)	11143	FONDO PER IL PAGAMENTO DI ONERI DI ESPROPRIO RELATIVI AGLI INTERVENTI DI RIPRISTINO E PREVENZIONE DANNI CALAMITA' REGIONALI.	228,81							0,00	228,81
51014	CONTRAZIONE MUTUI CON C.DD.PP. CON ONERI DI AMMORTAMENTO A CARICO DELLO STATO PER INTERVENTI RIPRISTINO E PREVENZIONE (ART.1 D.L. 3.05.95 N. 154 CONV. CON MODIFICHE IN L. 30.6.95 N. 265)	74006	FONDO PER IL PAGAMENTO DI RESIDUI PERENTI RELATIVI A SPESE DI INVESTIMENTO FINANZIATE CON RISORSE DELLO STATO	6.000,00							0,00	6.000,00

Cap. di entrata	Descr.	Capitolo di spesa correlato	Descr.	Risorse vinc. nel risultato di amministrazione al 1/1/ 2021	Risorse vincolate applicate al bilancio dell'esercizio 2021	Entrate vincolate accertate nell'esercizio 2021	Impegni eserc. 2021 finanziati da entrate vincolate accertate nell'esercizio o da quote vincolate del risultato di amministrazione	Fondo plur. vinc. al 31/12/2021 finanziato da entrate vincolate accertate nell'esercizio o da quote vincolate del risultato di amministrazione	Cancellazione di residui attivi vincolati o eliminazione del vincolo su quote del risultato di amministrazione (+) e cancellazione di residui passivi finanziati da risorse vincolate (-) (gestione dei residui);	Cancellazione dell'esercizio 2021 di impegni finanziati dal fondo pluriennale vincolato dopo l'approvazione del rendiconto dell'esercizio 2020 non reimpegnati nell'esercizio 2021	Risorse vincolate nel bilancio al 31/12/2021	Risorse vincolate nel risultato di amministrazione al 31/12/2021
				(a)	(b)	(c)	(d)	(e)	(f)	g)	(h)=(b)+(c)-(d)-(e)+(g)	(i)=(a) +(c) - (d)- (e)-(f)+(g)
51018	L. 194/98, ART. 2 COMMA 5 E DECRETO MINISTERO DEI TRASPORTI DI CONCERTO CON MINISTERO DEL TESORO E DEL BILANCIO 5.05.2003 - MUTUO CONTRATTO CON CASSA DD.PP.	32052	INVESTIMENTI NEL TRASPORTO PUBBLICO LOCALE, TECNOLOGIA DI BORDO E MONETICA- UTILIZZAZIONE MUTUO CASSA DD.PP.	127.617,76							0,00	127.617,76
51019	D.LGS. N. 422/97 ARTT. 8-12 - MINISTERO DELLE INFRASTRUTTURE E DEI TRASPORTI MUTUO CONTRATTO CON BANCA INTESA DESTINATO A INVESTIMENTI FERROVIE CONCESSE	32026	INVESTIMENTI NEL SETTORE DELLE FERROVIE CONCESSE, ART. 8 EX D.LGS 422/97. UTILIZZAZIONE DIRETTA LIMITI D'IMPEGNO 2002/2003.	33.553,00	33.553,00						33.553,00	33.553,00
51019	D.LGS. N. 422/97 ARTT. 8-12 - MINISTERO DELLE INFRASTRUTTURE E DEI TRASPORTI MUTUO CONTRATTO CON BANCA INTESA DESTINATO A INVESTIMENTI FERROVIE CONCESSE	41210	INVESTIMENTI NEL SETTORE FERROVIE CONCESSE - UTILIZZAZIONE MUTUO CONTRATTO CON BANCA INTESA	22.318,86	22.318,86						22.318,86	22.318,86
51020	FINANZIAMENTO STATALE PER EVENTI CALAMITOSI - MUTUO - ORDINANZA 3124/01	74006	FONDO PER IL PAGAMENTO DI RESIDUI PERENTI RELATIVI A SPESE DI INVESTIMENTO FINANZIATE CON RISORSE DELLO STATO	344.656,96							0,00	344.656,96
51021	CONTRAZIONE MUTUO CON ONERE AMMORTAMENTO A CARICO DELLO STATO PER INTERVENTI URGENTI IN MATERIA DI PROTEZIONE CIVILE (ART. 7 D.L. 13/05/99 N. 132 CONVERTITO IN L. 13/07/99 N. 226)	11093	COMPLETAMENTO INTERVENTI CONSEGUENTI AGLI EVENTI CALAMITOSI GIUGNO 1996.	105.308,27							0,00	105.308,27
51021	CONTRAZIONE MUTUO CON ONERE AMMORTAMENTO A CARICO DELLO STATO PER INTERVENTI URGENTI IN MATERIA DI PROTEZIONE CIVILE (ART. 7 D.L. 13/05/99 N. 132 CONVERTITO IN L. 13/07/99 N. 226)	11098	INTERVENTI EVENTO VERSILIA 96 GESTITI DAGLI UFFICI REGIONALI PER LA TUTELA DEL TERRITORIO. L. 677/96 E L. 226/99.	118.390,04							0,00	118.390,04
51021	CONTRAZIONE MUTUO CON ONERE AMMORTAMENTO A CARICO DELLO STATO PER INTERVENTI URGENTI IN MATERIA DI PROTEZIONE CIVILE (ART. 7 D.L. 13/05/99 N. 132 CONVERTITO IN L. 13/07/99 N. 226)	11144	INTERVENTI L. 226/1999 (CON ESCLUSIONE EVENTO CALAMITOSO DEL 19-20/6/96 IN VERSILIA) GESTITI DALL'UFFICIO REGIONALE TUTELA DELL'ACQUA E DEL TERRITORIO DI LUCCA.	1.508,95							0,00	1.508,95
51021	CONTRAZIONE MUTUO CON ONERE AMMORTAMENTO A CARICO DELLO STATO PER INTERVENTI URGENTI IN MATERIA DI PROTEZIONE CIVILE (ART. 7 D.L. 13/05/99 N. 132 CONVERTITO IN L. 13/07/99 N. 226)	11158	COMPLETAMENTO INTERVENTI CONSEGUENTI AGLI EVENTI CALAMITOSI GIUGNO/OTTOBRE 1996 - ENTE ATTUATORE URTAT DI MASSA CARRARA	943.269,04					-65,00		0,00	943.334,04
51021	CONTRAZIONE MUTUO CON ONERE AMMORTAMENTO A CARICO DELLO STATO PER INTERVENTI URGENTI IN MATERIA DI PROTEZIONE CIVILE (ART. 7 D.L. 13/05/99 N. 132 CONVERTITO IN L. 13/07/99 N. 226)	11256	EVENTI CALAMITOSI PROVINCE DI LUCCA E MASSA CARRARA OTT - NOV 2010 - OPCM 3925/2011	262.120,16							0,00	262.120,16
51023	FONDI PER LA REALIZZAZIONE DEGLI INTERVENTI CONTENUTI NEL PIANO DI BACINO FIUME ARNO NONCHE' DI INTERVENTI URGENTI PER LA DIFESA DEL SUOLO DAL DISSESTO IDROGEOLOGICO	42058	BACINO FIUME ARNO. REALIZZAZIONE DEGLI INTERVENTI CONTENUTI NEL PIANO DI BACINO NONCHE' DI INTERVENTI URGENTI PER LA DIFESA DEL SUOLO DAL DISSESTO IDROGEOLOGICO.	280.604,08	280.604,08		164.630,90	42.484,65			73.488,53	73.488,53

Cap. di entrata	Descr.	Capitolo di spesa correlato	Descr.	Risorse vinc. nel risultato di amministrazione al 1/1/ 2021	Risorse vincolate applicate al bilancio dell'esercizio 2021	Entrate vincolate accertate nell'esercizio 2021	Impegni eserc. 2021 finanziati da entrate vincolate accertate nell'esercizio o da quote vincolate del risultato di amministrazione	Fondo plur. vinc. al 31/12/2021 finanziato da entrate vincolate accertate nell'esercizio o da quote vincolate del risultato di amministrazione	Cancellazione di residui attivi vincolati o eliminazione del vincolo su quote del risultato di amministrazione (+) e cancellazione di residui passivi finanziati da risorse vincolate (-) (gestione dei residui);	Cancellazione nell'esercizio 2021 di impegni finanziati dal fondo pluriennale vincolato dopo l'approvazione del rendiconto dell'esercizio 2020 non reimpegnati nell'esercizio 2021	Risorse vincolate nel bilancio al 31/12/2021	Risorse vincolate nel risultato di amministrazione al 31/12/2021
				(a)	(b)	(c)	(d)	(e)	(f)	g)	(h)=(b)+(c)-(d)-(e)+(g)	(i)=(a) +(c) - (d)- (e)-(f)+(g)
51023	FONDI PER LA REALIZZAZIONE DEGLI INTERVENTI CONTENUTI NEL PIANO DI BACINO FIUME ARNO NONCHE' DI INTERVENTI URGENTI PER LA DIFESA DEL SUOLO DAL DISSESTO IDROGEOLOGICO	42407	ATTUAZIONE DEL PIANO DI BACINO DEL FIUME ARNO. FINANZIAMENTO DELLE ATTIVITA' DI SUPPORTO ALLA PROGETTAZIONE ED ALL'AVVIO DEL PROCEDIMENTO FINALIZZATO ALLA REALIZZAZIONE DELLA CASSA DI ESPANSIONE DEI RENAI NEL COMUNE DI SIGNA - BENI IMMOBILI	3.861,59							0,00	3.861,59
51023	FONDI PER LA REALIZZAZIONE DEGLI INTERVENTI CONTENUTI NEL PIANO DI BACINO FIUME ARNO NONCHE' DI INTERVENTI URGENTI PER LA DIFESA DEL SUOLO DAL DISSESTO IDROGEOLOGICO	74006	FONDO PER IL PAGAMENTO DI RESIDUI PERENTI RELATIVI A SPESE DI INVESTIMENTO FINANZIATE CON RISORSE DELLO STATO	2.455.581,52							0,00	2.455.581,52
51023	FONDI PER LA REALIZZAZIONE DEGLI INTERVENTI CONTENUTI NEL PIANO DI BACINO FIUME ARNO NONCHE' DI INTERVENTI URGENTI PER LA DIFESA DEL SUOLO DAL DISSESTO IDROGEOLOGICO	74010	ACCANTONAMENTO FONDI VINCOLATI A SEGUITO DI ECONOMIE SU IMPEGNI PERENTI NON RIASSEGNATE - SPESE DI INVESTIMENTO	1.774,83							0,00	1.774,83
51024	CONTRAZIONE MUTUO CON LA BANCA EUROPEA PER GLI INVESTIMENTI A SEGUITO DEL COORDINAMENTO DEL DIPARTIMENTO DELL PROTEZIONE CIVILE	11047	SPESE PER INTERVENTI DI PROTEZIONE CIVILE DIRETTI A FRONTEGGIARE I DANNI CONSEGUENTI AGLI EVENTI ALLUVIONALI DEL MESE DI NOVEMBRE 2000 (ORDINANZA DEL PRESIDENTE DEL CONSIGLIO DEI MINISTRI 12.9.2003 N. 3311)	4.108,80							0,00	4.108,80
51024	CONTRAZIONE MUTUO CON LA BANCA EUROPEA PER GLI INVESTIMENTI A SEGUITO DEL COORDINAMENTO DEL DIPARTIMENTO DELL PROTEZIONE CIVILE	11100	EVENTO SISMICO DEL 01/04/2000 NEL TERRITORIO DELLA PROVINCIA DI SIENA. SPESE PER INTERVENTI URGENTI DI RIPARAZIONE DANNI, MIGLIORAMENTO SISMICO DEL PATRIMONIO EDILIZIO RESIDENZIALE, PUBBLICO, INFRASTRUTTURALE E DI CULTO	180,00							0,00	180,00
51024	CONTRAZIONE MUTUO CON LA BANCA EUROPEA PER GLI INVESTIMENTI A SEGUITO DEL COORDINAMENTO DEL DIPARTIMENTO DELL PROTEZIONE CIVILE	11102	EVENTO SISMICO DEL 26/11/2001 NEL TERRITORIO DELLA PROVINCIA DI AREZZO, SPESE PER INTERVENTI URGENTI DI RIPARAZIONE DANNI, MIGLIORAMENTO SISMICO DEL PATRIMONIO EDILIZIO RESIDENZIALE, PUBBLICO, INFRASTRUTTURALE E DI CULTO.	33.765,28							0,00	33.765,28
51024	CONTRAZIONE MUTUO CON LA BANCA EUROPEA PER GLI INVESTIMENTI A SEGUITO DEL COORDINAMENTO DEL DIPARTIMENTO DELL PROTEZIONE CIVILE	11105	CONTRIBUTI A FAVORE DELLA DIOCESI DI AREZZO CORTONA E SANSEPOLCRO PER INTERVENTI SU EDIFICI DI CULTO - SISMA PROV. AREZZO 2001- ORD. 3311/3317/2003 - FINANZIATO DA MUTUO CON AMMORTAMENTO A CARICO STATO	16.257,77							0,00	16.257,77
51024	CONTRAZIONE MUTUO CON LA BANCA EUROPEA PER GLI INVESTIMENTI A SEGUITO DEL COORDINAMENTO DEL DIPARTIMENTO DELL PROTEZIONE CIVILE	74006	FONDO PER IL PAGAMENTO DI RESIDUI PERENTI RELATIVI A SPESE DI INVESTIMENTO FINANZIATE CON RISORSE DELLO STATO	13.088,87							0,00	13.088,87

Cap. di entrata	Descr.	Capitolo di spesa correlato	Descr.	Risorse vinc. nel risultato di amministrazione al 1/1/ 2021	Risorse vincolate applicate al bilancio dell'esercizio 2021	Entrate vincolate accertate nell'esercizio 2021	Impegni eserc. 2021 finanziati da entrate vincolate accertate nell'esercizio o da quote vincolate del risultato di amministrazione	Fondo plur. vinc. al 31/12/2021 finanziato da entrate vincolate accertate nell'esercizio o da quote vincolate del risultato di amministrazione	Cancellazione di residui attivi vincolati o eliminazione del vincolo su quote del risultato di amministrazione (+) e cancellazione di residui passivi finanziati da risorse vincolate (-) (gestione dei residui);	Cancellazione nell'esercizio 2021 di impegni finanziati dal fondo pluriennale vincolato dopo l'approvazione del rendiconto dell'esercizio 2020 non reimpegnati nell'esercizio 2021	Risorse vincolate nel bilancio al 31/12/2021	Risorse vincolate nel risultato di amministrazione al 31/12/2021
				(a)	(b)	(c)	(d)	(e)	(f)	g)	(h)=(b)+(c)-(d)-(e)+(g)	(i)=(a) +(c) - (d)-(e)-(f)+(g)
51025	CONTRAZIONE MUTUO QUINDICENNALE CON LA BANCA DI SVILUPPO DEL CONSIGLIO D'EUROPA, CON AMMORTAMENTO A CARICO DELLO STATO, PER GLI INTERVENTI CONSEQUENTI AGLI EVENTI CALAMITOSI DELL'ANNO 2002	11048	FONDO PER LA PROSECUZIONE DEGLI INTERVENTI RELATIVI ALLE SITUAZIONI EMERGENZIALI DI CUI AL DPCM 18.9.02 - DANNI MALTEMPO ISOLA D'ELBA DEL SETTEMBRE 2002 (ORDINANZA 3311/2003)	638.273,95	638.273,95						638.273,95	638.273,95
51025	CONTRAZIONE MUTUO QUINDICENNALE CON LA BANCA DI SVILUPPO DEL CONSIGLIO D'EUROPA, CON AMMORTAMENTO A CARICO DELLO STATO, PER GLI INTERVENTI CONSEQUENTI AGLI EVENTI CALAMITOSI DELL'ANNO 2002	11049	FONDO PER INTERVENTI DI PROTEZIONE CIVILE DIRETTI A FRONTEGGIARE DANNI CONSEQUENTI AGLI EVENTI ATMOSFERICI DEL 6/08/2002 NELLE PROVINCE DI FIRENZE, LUCCA, PISA E PISTOIA.	15.986,91							0,00	15.986,91
51025	CONTRAZIONE MUTUO QUINDICENNALE CON LA BANCA DI SVILUPPO DEL CONSIGLIO D'EUROPA, CON AMMORTAMENTO A CARICO DELLO STATO, PER GLI INTERVENTI CONSEQUENTI AGLI EVENTI CALAMITOSI DELL'ANNO 2002	11319	ACCORDO DI PROGRAMMA PER L'ATTUAZIONE DI INTERVENTI MIRATI ALLA RIDUZIONE DEL RISCHIO IDRAULICO ALL'ISOLA D'ELBA - D.G.R.T. N.409/2012.	309.480,06							0,00	309.480,06
51025	CONTRAZIONE MUTUO QUINDICENNALE CON LA BANCA DI SVILUPPO DEL CONSIGLIO D'EUROPA, CON AMMORTAMENTO A CARICO DELLO STATO, PER GLI INTERVENTI CONSEQUENTI AGLI EVENTI CALAMITOSI DELL'ANNO 2002	74006	FONDO PER IL PAGAMENTO DI RESIDUI PERENTI RELATIVI A SPESE DI INVESTIMENTO FINANZIATE CON RISORSE DELLO STATO	577.852,89							0,00	577.852,89
51026	CONTRAZIONE MUTUO QUINDICENNALE, CON AMMORTAMENTO A CARICO STATO, CON CASSA DD.PP. PER INTERVENTI DI RIPRISTINO DELLE OPERE DI BONIFICA DANNEGGIATE DALLE CALAMITA' DELL'ANNO 2002 NELLE PROVINCE DI AREZZO, GROSSETO, LUCCA E MASSA.	42055	INTERVENTI DI RIPRISTINO DELLE OPERE DI BONIFICA DANNEGGIATE DALLE CALAMITA' DELL'ANNO 2002 NELLE PROVINCE DI AREZZO, GROSSETO, LUCCA E MASSA.	7.999,79							0,00	7.999,79
51040	TRASFERIMENTO RISORSE DA MIPAAFT PER MENSE BIOLOGICHE	52857	FONDO STATALE PER LE MENSE SCOLASTICHE BIOLOGICHE - ART.64 COMMA 5BIS L.96/2017	0,00		148.174,68					148.174,68	148.174,68
55643	FONDO PER INTERVENTI DI MESSA IN SICUREZZA IDROGEOLOGICA E RIMBOSCHIMENTO (ART.4 BIS DL. 111/2019) TRASFERIMENTI DA MINISTERO	53359	FONDO PER INTERVENTI DI MESSA IN SICUREZZA IDROGEOLOGICA E RIMBOSCHIMENTO (ART.4BIS DL 111/2019)TRASFERIMENTI DA MINISTERO			330.000,00					330.000,00	330.000,00
61004	DEPOSITI PER SPESE CONTRATTUALI E DI ASTA	81052	FONDO PER IL PAGAMENTO DI RESIDUI PERENTI RELATIVI A PARTITE DI GIRO FINANZIATE CON RISORSE VINCOLATE DEL PERIMETRO ORDINARIO	23.108,91	23.108,91						23.108,91	23.108,91
61012	PARTITE DI GIRO DIVERSE NON ALLOCABILI SU SPECIFICI CAPITOLI DELLE PARTITE DI GIRO, IVI COMPRESSE QUELLE RELATIVE AL RIVERSAMENTO ALLA TESORERIA CENTRALE DEI MUTUI CONTRATTI DALLA REGIONE	81052	FONDO PER IL PAGAMENTO DI RESIDUI PERENTI RELATIVI A PARTITE DI GIRO FINANZIATE CON RISORSE VINCOLATE DEL PERIMETRO ORDINARIO	36.802,72	36.802,72						36.802,72	36.802,72
61023	DEPOSITI CAUZIONALI DI TERZI A GARANZIA DI CONCESSIONI E LOCAZIONI	81017	RIMBORSO DEPOSITI CAUZIONALI A TERZI PER CONCESSIONI E LOCAZIONI	22.464,87	22.464,87		22.464,87				0,00	0,00
61023	DEPOSITI CAUZIONALI DI TERZI A GARANZIA DI CONCESSIONI E LOCAZIONI	81052	FONDO PER IL PAGAMENTO DI RESIDUI PERENTI RELATIVI A PARTITE DI GIRO FINANZIATE CON RISORSE VINCOLATE DEL PERIMETRO ORDINARIO	9.683,25	9.683,25						9.683,25	9.683,25

Cap. di entrata	Descr.	Capitolo di spesa correlato	Descr.	Risorse vinc. nel risultato di amministrazione al 1/1/2021	Risorse vincolate applicate al bilancio dell'esercizio 2021	Entrate vincolate accertate nell'esercizio 2021	Impegni eserc. 2021 finanziati da entrate vincolate accertate nell'esercizio o da quote vincolate del risultato di amministrazione	Fondo plur. vinc. al 31/12/2021 finanziato da entrate vincolate accertate nell'esercizio o da quote vincolate del risultato di amministrazione	Cancellazione di residui attivi vincolati o eliminazione del vincolo su quote del risultato di amministrazione (+) e cancellazione di residui passivi finanziati da risorse vincolate (-) (gestione dei residui);	Cancellazione nell'esercizio 2021 di impegni finanziati dal fondo pluriennale vincolato dopo l'approvazione del rendiconto dell'esercizio 2020 non reimpegnati nell'esercizio 2021	Risorse vincolate nel bilancio al 31/12/2021	Risorse vincolate nel risultato di amministrazione al 31/12/2021
				(a)	(b)	(c)	(d)	(e)	(f)	g)	(h)=(b)+(c)-(d)-(e)+(g)	(i)=(a)+(c)-(d)-(e)-(f)+(g)
61027	DEPOSITI CAUZIONALI RICEVUTI	81052	FONDO PER IL PAGAMENTO DI RESIDUI PERENTI RELATIVI A PARTITE DI GIRO FINANZIATE CON RISORSE VINCOLATE DEL PERIMETRO ORDINARIO	29.640,25	29.640,25						29.640,25	29.640,25
COF. NA	Cofinanziamento Regionale Programmi Comunitari	11483	POR FESR 2014-2020 - SOSTEGNO ALLE COOPERATIVE DI COMUNITA' DI CUI ALL'ART. 11 BIS LR 73/2005- AZIONE 3.1.1. SUB-AZIONE A4 - QUOTA REGIONE			150.000,00	70.324,82	49.750,78			29.924,40	29.924,40
COF. NA	Cofinanziamento Regionale Programmi Comunitari	12304	PROGETTO EUROPEO 'WALK THE (GLOBAL) WALK' - QUOTA COFINANZIAMENTO REGIONALE	45.423,33							0,00	45.423,33
COF. NA	Cofinanziamento Regionale Programmi Comunitari	23197	POR FESR 2014/2020 ASSE URBANO (AZIONE 9.6.6 SOTTOAZIONE A.2) - QUOTA REGIONE	0,00		146.818,95		146.730,45			88,50	88,50
COF. NA	Cofinanziamento Regionale Programmi Comunitari	23229	POR FESR 2014/2020 - AZIONE 1.6.1 ACQUISTO DISPOSITIVI DI PROTEZIONE INDIVIDUALE DEL PERSONALE SANITARIO - QUOTA REGIONE			897.864,60		897.864,60			0,00	0,00
COF. NA	Cofinanziamento Regionale Programmi Comunitari	34239	POR FESR 2014-2020 - RETE DI PERCORSI CICLOPEDONALI AREA FIORENTINA - AZIONE 4.6.4 SUB B - QUOTA REGIONE	0,00		388.140,52		388.140,52			0,00	0,00
COF. NA	Cofinanziamento Regionale Programmi Comunitari	51773	POR FESR 2014/2020 SOSTEGNO AI PROCESSI DI INNOVAZIONE NELLE PMI MANIFATTURIERE E DEI SERVIZI: AIUTI ALL'ACQUISTO SERVIZI QUALIFICATI INNOVATIVI - AZIONE 1.1.2 A - QUOTA REGIONE	0,00		58.834,76	58.834,76				0,00	0,00
COF. NA	Cofinanziamento Regionale Programmi Comunitari	51788	POR FESR 2014/2020 SOSTEGNO ALLE ATTIVITA' COLLABORATIVE DI RES PER LO SVILUPPO DI NUOVE TECNOLOGIE SOSTENIBILI, DI NUOVI PRODOTTI E SERVIZI AZIONE 1.1.4 - QUOTA REGIONE	0,00						716,71	716,71	716,71
COF. NA	Cofinanziamento Regionale Programmi Comunitari	51793	POR FESR 2014/2020 SOSTEGNO ALL'AVANZAMENTO TECNOLOGICO DELLE IMPRESE ATTRAVERSO IL FINANZIAMENTO DI LINEE PILOTA E AZIONI DI VALIDAZIONE PRECOCE DEI PRODOTTI E DI DIMOSTRAZIONE SU LARGA SCALA AZIONE 1.1.5 A - QUOTA REGIONE	141.514,27	141.514,27	2.722.672,94	2.864.187,21				0,00	0,00
COF. NA	Cofinanziamento Regionale Programmi Comunitari	51808	POR FESR 2014/2020 INCENTIVI ALL'ACQUISTO DI SERVIZI DI SUPPORTO ALL'INTERNAZIONALIZZAZIONE IN FAVORE DELLE PMI AZIONE 3.4.2 - QUOTA REGIONE	0,24		439.428,65	439.428,65				0,00	0,24

Cap. di entrata	Descr.	Capitolo di spesa correlato	Descr.	Risorse vinc. nel risultato di amministrazione al 1/1/ 2021	Risorse vincolate applicate al bilancio dell'esercizio 2021	Entrate vincolate accertate nell'esercizio 2021	Impegni eserc. 2021 finanziati da entrate vincolate accertate nell'esercizio o da quote vincolate del risultato di amministrazione	Fondo plur. vinc. al 31/12/2021 finanziato da entrate vincolate accertate nell'esercizio o da quote vincolate del risultato di amministrazione	Cancellazione di residui attivi vincolati o eliminazione del vincolo su quote del risultato di amministrazione (+) e cancellazione di residui passivi finanziati da risorse vincolate (-) (gestione dei residui);	Cancellazione nell'esercizio 2021 di impegni finanziati dal fondo pluriennale vincolato dopo l'approvazione del rendiconto dell'esercizio 2020 non reimpegnati nell'esercizio 2021	Risorse vincolate nel bilancio al 31/12/2021	Risorse vincolate nel risultato di amministrazione al 31/12/2021
				(a)	(b)	(c)	(d)	(e)	(f)	g)	(h)=(b)+(c)-(d)-(e)+(g)	(i)=(a) +(c) -(d)-(e)-(f)+(g)
COF. NA	Cofinanziamento Regionale Programmi Comunitari	51818	POR FESR 2014/2020 CREAZIONE DI OCCASIONI DI INCONTRO TRA IMPRENDITORI ITALIANI ED ESTERI FINALIZZATI AD ATTRARRE INVESTIMENTI ED A PROMUOVERE ACCORDI COMMERCIALI, ED ALTRE INIZIATIVE ATTIVE DI INFORMAZIONE E PROMOZIONE RIVOLTE A POTENZIALI INVESTITORI ESTERI AZIONE 3.4.3 - QUOTA REGIONE	1.509,16		3.435,18	3.320,12		114,33	7.834,86	7.949,92	9.344,75
COF. NA	Cofinanziamento Regionale Programmi Comunitari	51845	POR FESR 2014/2020 INCENTIVI PER L'EFFICIENTAMENTO DEGLI IMMOBILI E DEI PROCESSI PRODUTTIVI DELLE IMPRESE - INTERVENTI DI EFFICIENTAMENTO ENERGETICO NEGLI IMMOBILI SEDE DELLE IMPRESE - AZIONE 4.2.1 A.1 - QUOTA REGIONE	5,99						33.414,79	33.414,79	33.420,78
COF. NA	Cofinanziamento Regionale Programmi Comunitari	51870	POR FESR 2014/2020 INTERVENTI PER LA TUTELA, LA VALORIZZAZIONE E LA MESSA IN RETE DEL PATRIMONIO CULTURALE, MATERIALE E IMMATERIALE, NELLE AREE DI ATTRAZIONE DI RILEVANZA STRATEGICA TALE DA CONSOLIDARE E PROMUOVERE PROCESSI DI SVILUPPO AZIONE 6.7.1 - QUOTA REGIONE	9.410,33		69.308,94		69.308,94			0,00	9.410,33
COF. NA	Cofinanziamento Regionale Programmi Comunitari	51883	ASSISTENZA TECNICA AL PROGRAMMA OPERATIVO FESR 2014/2020 - SPESE PER ALTRI SERVIZI - QUOTA REGIONE	14.411,32							0,00	14.411,32
COF. NA	Cofinanziamento Regionale Programmi Comunitari	51897	ASSISTENZA TECNICA AL PROGRAMMA OPERATIVO FESR 2014/2020 - SPESE COMUNICAZIONE - QUOTA REGIONE	188,85		69.564,27	13.294,61	6.004,68	48.422,68		50.264,98	2.031,15
COF. NA	Cofinanziamento Regionale Programmi Comunitari	51899	ASSISTENZA TECNICA AL PROGRAMMA OPERATIVO FESR 2014/2020 - SPESE PER CONSULENZE - QUOTA REGIONE	1.054,32		74.398,28	51.669,14	6.023,31	16.149,94	8,77	16.714,60	1.618,98
COF. NA	Cofinanziamento Regionale Programmi Comunitari	51902	POR FESR 2014/2020 - CREAZIONE DI OCCASIONI DI INCONTRO TRA IMPRENDITORI ITALIANI ED ESTERI FINALIZZATI AD ATTRARRE INVESTIMENTI ORGANIZZAZIONE EVENTI E RAPPRESENTANZA - QUOTA REGIONE	3.101,04	3.101,04	4.575,00	7.676,04				0,00	0,00
COF. NA	Cofinanziamento Regionale Programmi Comunitari	51906	ATTIVITA' ASSISTENZA TECNICA - POR CREO FESR ANNI 2014/2020 - TRASFERIMENTO AD ENTI DELLE AMMINISTRAZIONI LOCALI PER SPESE DI PARTE CORRENTE - QUOTA R.T.	8.877,01		56.097,04	20.886,96		26.847,04		35.210,08	17.240,05
COF. NA	Cofinanziamento Regionale Programmi Comunitari	51915	ASSISTENZA TECNICA AL PROGRAMMA OPERATIVO POR FESR 2014/2020 - ATTIVAZIONE UTENZE - QUOTA REGIONE	88,40		150,00	76,71		-59,10		73,29	220,79
COF. NA	Cofinanziamento Regionale Programmi Comunitari	51924	ASSISTENZA TECNICA AL PROGRAMMA OPERATIVO FESR 2014/2020 - SPESE PER MISSIONI - QUOTA REGIONE	831,47		6.436,75	28,05		5.711,75		6.408,70	1.528,42

Cap. di entrata	Descr.	Capitolo di spesa correlato	Descr.	Risorse vinc. nel risultato di amministrazione al 1/1/ 2021	Risorse vincolate applicate al bilancio dell'esercizio 2021	Entrate vincolate accertate nell'esercizio 2021	Impegni eserc. 2021 finanziati da entrate vincolate accertate nell'esercizio o da quote vincolate del risultato di amministrazione	Fondo plur. vinc. al 31/12/2021 finanziato da entrate vincolate accertate nell'esercizio o da quote vincolate del risultato di amministrazione	Cancellazione di residui attivi vincolati o eliminazione del vincolo su quote del risultato di amministrazione (+) e cancellazione di residui passivi finanziati da risorse vincolate (-) (gestione dei residui);	Cancellazione nell'esercizio 2021 di impegni finanziati dal fondo pluriennale vincolato dopo l'approvazione del rendiconto dell'esercizio 2020 non reimpegnati nell'esercizio 2021	Risorse vincolate nel bilancio al 31/12/2021	Risorse vincolate nel risultato di amministrazione al 31/12/2021
				(a)	(b)	(c)	(d)	(e)	(f)	g)	(h)=(b)+(c)-(d)-(e)+(g)	(i)=(a) +(c) - (d)- (e)-(f)+(g)
COF. NA	Cofinanziamento Regionale Programmi Comunitari	51942	POR CREO 2014-2020. MISURA 3.4.3. ACCESSO BANCHE DATI. QUOTA REGIONALE	2,70		2.259,38	2.259,38				0,00	2,70
COF. NA	Cofinanziamento Regionale Programmi Comunitari	51947	POR FESR 2014-2020 AZIONE 3.4.3. CREAZIONE DI OCCASIONI DI INCONTRO TRA IMPRENDITORI ITALIANI ED ESTERI FINALIZZATI AD ATTRARRE INVESTIMENTI. MISSIONI QUOTA REGIONE	362,72		329,10	105,92		149,10		223,18	436,80
COF. NA	Cofinanziamento Regionale Programmi Comunitari	51994	POR FESR 2014/2020 - ASSE 4 LINEA 4.6.1B - SOSTEGNO AD INTERVENTI DI MOBILITA' URBANA SOSTENIBILE: AZIONI INTEGRATE PER LA MOBILITA' - QUOTA REGIONE	0,00		450,00			450,00		450,00	0,00
COF. NA	Cofinanziamento Regionale Programmi Comunitari	51997	POR FESR 2014/2020 - ASSE 4 LINEA 4.6.4A - PISTE CICLOPEDONALI - QUOTA REGIONE	0,00		12.060,67		12.060,67			0,00	0,00
COF. NA	Cofinanziamento Regionale Programmi Comunitari	52518	PROGRAMMA DI SVILUPPO RURALE (FEASR) 2014-2020 - QUOTA REGIONALE DI COFINANZIAMENTO FEASR	28.313.722,57	7.000.000,00	21.680.537,99	28.680.537,99				0,00	21.313.722,57
COF. NA	Cofinanziamento Regionale Programmi Comunitari	52519	PROGRAMMA DI SVILUPPO RURALE (FEASR) 2014-2020 - QUOTA REGIONALE DI COFINANZIAMENTO FEASR - SPESA CORRENTE	949.601,30							0,00	949.601,30
COF. NA	Cofinanziamento Regionale Programmi Comunitari	52574	POR FESR 2014/2020. INCENTIVI PER L'EFFICIENTAMENTO ENERGETICO DEGLI EDIFICI PUBBLICI E STRUTTURE PUBBLICHE ED INTEGRAZIONE CON FONTI RINNOVABILI. AZIONE 4.1.1. QUOTA REGIONE.	79.528,71	79.528,71	3.813.132,68	678.534,69	2.802.838,96		188.712,26	600.000,00	600.000,00
COF. NA	Cofinanziamento Regionale Programmi Comunitari	52611	POR FESR 2014/2020 4.1.1 URBANO - QUOTA REGIONE	0,00		28.321,89		28.321,89			0,00	0,00
COF. NA	Cofinanziamento Regionale Programmi Comunitari	52615	POR CREO FESR 2014-2020 - ASSE URBANO (PIU) - AZIONE 9.6.6 A3 - FONTE RT	0,00	0,00	11.400,00		7.430,47			3.969,53	3.969,53
COF. NA	Cofinanziamento Regionale Programmi Comunitari	52619	POR FESR 2014-2020 ASSE URBANO AZIONE 4.6.1- QUOTA REGIONE	68.640,22	68.640,22	395.354,20	100.023,04	331.822,07		25.781,61	57.930,92	57.930,92
COF. NA	Cofinanziamento Regionale Programmi Comunitari	52622	POR FESR 2014/2020 ASSE URBANO (AZIONE 9.6.6 A1) - QUOTA REGIONE	0,00		653.191,54	29.020,98	620.235,39		18.128,54	22.063,71	22.063,71
COF. NA	Cofinanziamento Regionale Programmi Comunitari	52712	POR FESR 2014/2020 4.1.3 URBANO. QUOTA REGIONE.	0,00	0,00	26.816,64		26.816,64			0,00	0,00
COF. NA	Cofinanziamento Regionale Programmi Comunitari	52723	SPESE RELATIVE AI SERVIZI FINANZIARI PER LA GESTIONE DEI C/C BANCARI PRESSO GLI ORGANISMI INTERMEDI POR FESR 2014-2020. QUOTA REGIONE.	0,00		45,00	15,01		29,99		29,99	0,00
COF. NA	Cofinanziamento Regionale Programmi Comunitari	52737	CONTRIBUTO A SVILUPPO TOSCANA S.P.A. PER LO SVOLGIMENTO DELLE ATTIVITA' ISTITUZIONALI A CARATTERE CONTINUATIVO, PREVISTE NEL PIANO ANNUALE DELLE ATTIVITA', RELATIVE ALL'ASSISTENZA TECNICA AL PROGRAMMA OPERATIVO FESR 2014-2020 (QUOTA RT)	25.015,75					-938,31		0,00	25.954,06

Cap. di entrata	Descr.	Capitolo di spesa correlato	Descr.	Risorse vinc. nel risultato di amministrazione al 1/1/ 2021	Risorse vincolate applicate al bilancio dell'esercizio 2021	Entrate vincolate accertate nell'esercizio 2021	Impegni eserc. 2021 finanziati da entrate vincolate accertate nell'esercizio o da quote vincolate del risultato di amministrazione	Fondo plur. vinc. al 31/12/2021 finanziato da entrate vincolate accertate nell'esercizio o da quote vincolate del risultato di amministrazione	Cancellazione di residui attivi vincolati o eliminazione del vincolo su quote del risultato di amministrazione (+) e cancellazione di residui passivi finanziati da risorse vincolate (-) (gestione dei residui);	Cancellazione nell'esercizio 2021 di impegni finanziati dal fondo pluriennale vincolato dopo l'approvazione del rendiconto dell'esercizio 2020 non reimpegnati nell'esercizio 2021	Risorse vincolate nel bilancio al 31/12/2021	Risorse vincolate nel risultato di amministrazione al 31/12/2021
				(a)	(b)	(c)	(d)	(e)	(f)	g)	(h)=(b)+(c)-(d)-(e)+(g)	(i)=(a) +(c) -(d)-(e)-(f)+(g)
COF. NA	Cofinanziamento Regionale Programmi Comunitari	52774	POR FESR 2014/2020 - CREAZIONE DI OCCASIONI DI INCONTRO TRA IMPRENDITORI ITALIANI ED ESTERI FINALIZZATI AD ATTRARRE INVESTIMENTI AZIONE 3.4.3 - QUOTA REGIONE CONTRIBUTO A FONDAZIONE SISTEMA TOSCANA	0,00		15.000,00	15.000,00		-16,02		0,00	16,02
COF. NA	Cofinanziamento Regionale Programmi Comunitari	52790	POR FESR 2014/2020 CONTRIBUTO PER SOLUZIONI TECNOLOGICHE E DIGITALIZZAZIONE - ACQUISTO INFRASTRUTTURE INFORMATICHE (SVILUPPO SOFTWARE) - AZIONE 2.2.1 QUOTA REGIONE	2.394,25		61.114,17	23.790,00				37.324,17	39.718,42
COF. NA	Cofinanziamento Regionale Programmi Comunitari	52799	POR FESR 2014/2020 CONTRIBUTO PER SOLUZIONI TECNOLOGICHE E DIGITALIZZAZIONE - SERVIZI INFORMATICI (GESTIONE, ASSISTENZA E MANUTENZIONE HW E SW) - AZIONE 2.2.1 QUOTA REGIONE	1.290,53		323.883,48	251.755,64	72.127,84			0,00	1.290,53
COF. NA	Cofinanziamento Regionale Programmi Comunitari	52802	POR FESR 2014/2020 CONTRIBUTO PER SOLUZIONI TECNOLOGICHE E DIGITALIZZAZIONE - MANUTENZIONE IMPIANTI INDUSTRIALI - AZIONE 2.2.1 QUOTA REGIONE	0,00		26.266,83	26.266,83				0,00	0,00
COF. NA	Cofinanziamento Regionale Programmi Comunitari	52805	POR FESR 2014/2020 CONTRIBUTO PER SOLUZIONI TECNOLOGICHE E DIGITALIZZAZIONE - LICENZE SOFTWARE - AZIONE 2.2.1 QUOTA REGIONE	0,00		30.049,43	30.049,43				0,00	0,00
COF. NA	Cofinanziamento Regionale Programmi Comunitari	52863	POR FESR 2014/2020 - AZIONE 6.7.2 - INCARICHI PROFESSIONALI - QUOTA REGIONE	0,00	0,00	7.142,80			7.142,80		7.142,80	0,00
COF. NA	Cofinanziamento Regionale Programmi Comunitari	52870	POR FESR 2014-2020 AZIONE 6.7.1 - LAVORI DI RESTAURO VILLA MEDICEA DI CAREGGI - QUOTA REGIONE	0,00	0,00	306.706,98					306.706,98	306.706,98
COF. NA	Cofinanziamento Regionale Programmi Comunitari	52948	FEAMP 2014/2020 - QUOTA DI COFINANZIAMENTO REGIONALE PER SPESE CORRENTI - ATTUAZIONE DI MISURE REGIONALI DI INTERVENTO PREVISTE DAL PROGRAMMA NAZIONALE	59.074,30	59.074,30	181.954,85	121.517,96		74.999,99		119.511,19	44.511,20
COF. NA	Cofinanziamento Regionale Programmi Comunitari	52970	SPESE DI GESTIONE DELLE ATTIVITA' CONTINUATIVE DI SVILUPPO TOSCANA, PREVISTE NEL PIANO ANNUALE DELLE ATTIVITA', RELATIVE ALL'ASSISTENZA TECNICA AL PROGRAMMA OPERATIVO FESR 2014-2020 (QUOTA REGIONALE)	0,00		427.500,00	318.474,88		7.499,99		109.025,12	101.525,13
COF. NA	Cofinanziamento Regionale Programmi Comunitari	52984	POR FESR 2014-2020 - AZIONE 3.1.1 A.3 AIUTI FINALIZZATI AL CONTENIMENTO E AL CONTRASTO DELL'EMERGENZA EPIDEMIOLOGICA COVID 19 - INTERVENTI IN C/CAPITALE - QUOTA REGIONE	116.379,58		14.862.891,33	11.690.938,17	3.171.953,16			0,00	116.379,58

Cap. di entrata	Descr.	Capitolo di spesa correlato	Descr.	Risorse vinc. nel risultato di amministrazione al 1/1/ 2021	Risorse vincolate applicate al bilancio dell'esercizio 2021	Entrate vincolate accertate nell'esercizio 2021	Impegni eserc. 2021 finanziati da entrate vincolate accertate nell'esercizio o da quote vincolate del risultato di amministrazione	Fondo plur. vinc. al 31/12/2021 finanziato da entrate vincolate accertate nell'esercizio o da quote vincolate del risultato di amministrazione	Cancellazione di residui attivi vincolati o eliminazione del vincolo su quote del risultato di amministrazione (+) e cancellazione di residui passivi finanziati da risorse vincolate (-) (gestione dei residui);	Cancellazione nell'esercizio 2021 di impegni finanziati dal fondo pluriennale vincolato dopo l'approvazione del rendiconto dell'esercizio 2020 non reimpegnati nell'esercizio 2021	Risorse vincolate nel bilancio al 31/12/2021	Risorse vincolate nel risultato di amministrazione al 31/12/2021
				(a)	(b)	(c)	(d)	(e)	(f)	g)	(h)=(b)+(c)-(d)-(e)+(g)	(i)=(a) +(c) - (d)- (e)-(f)+(g)
COF. NA	Cofinanziamento Regionale Programmi Comunitari	52987	POR FESR 2014-2020 - AZIONE 3.1.1 A.3 AIUTI FINALIZZATI AL CONTENIMENTO E AL CONTRASTO DELL'EMERGENZA EPIDEMIOLOGICA COVID 19 - INTERVENTI DI TIPO CORRENTE - QUOTA REGIONE			750.000,00	750.000,00				0,00	0,00
COF. NA	Cofinanziamento Regionale Programmi Comunitari	53240	POR FESR 2014-2020 SOSTEGNO ALLE ATTIVITA' COLLABORATIVE DI R&S PER LO SVILUPPO DI NUOVE TECNOLOGIE SOSTENIBILI, DI NUOVI PRODOTTI E SERVIZI AZIONE 1.1.4 B - QUOTA REGIONE	134,25						3.372,98	3.372,98	3.507,23
COF. NA	Cofinanziamento Regionale Programmi Comunitari	53299	POR FESR 2014/2020 AZIONE 2.3.1 POTENZIAMENTO DELLA DOMANDA DI ICT DI CITTADINI E IMPRESE IN TERMINI DI UTILIZZO DEI SERVIZI ONLINE - LABORATORI TERRITORIALI FORMATIVI APERTI - OI SVILUPPO TOSCANA QUOTA RT	0,00	0,00	351.375,00		351.375,00			0,00	0,00
COF. NA	Cofinanziamento Regionale Programmi Comunitari	55075	FEAMP 2014/2020 - MISURE DI ASSISTENZA TECNICA - QUOTA DI COFINANZIAMENTO REGIONALE PER SPESE DI NATURA CORRENTE - ACQUISTO BENI E SERVIZI	338,03		2.060,44					2.060,44	2.398,47
COF. NA	Cofinanziamento Regionale Programmi Comunitari	55076	FEAMP 2014/2020 - QUOTA DI COFINANZIAMENTO REGIONALE PER LE SPESE DI NATURA CORRENTE - ATTIVITA' PREPARATORIE E COOPERAZIONE CLLD	0,00		15.000,00	12.433,53		2.566,47		2.566,47	0,00
COF. NA	Cofinanziamento Regionale Programmi Comunitari	55080	FEAMP 2014/2020 - MISURA DI ASSISTENZA TECNICA - QUOTA DI COFINANZIAMENTO REGIONALE PER SPESE DI NATURA CORRENTE - MISSIONI PERSONALE DIPENDENTE	360,41	0,00	2.000,00			2.000,00		2.000,00	360,41
COF. NA	Cofinanziamento Regionale Programmi Comunitari	55083	FEAMP 2014/2020 MISURE DI ASSISTENZA TECNICA - QUOTA DI COFINANZIAMENTO REGIONALE PER SPESE DI NATURA CORRENTE - TRASFERIMENTI	8.201,10	337,89	15.939,56	10.474,68		5.802,77		5.802,77	7.863,21
COF. NA	Cofinanziamento Regionale Programmi Comunitari	55088	FEAMP 2014/2020 - QUOTA DI COFINANZIAMENTO REGIONALE PER SPESE DI INVESTIMENTO - ATTUAZIONE DI MISURE REGIONALI DI INTERVENTO PREVISTE DAL PROGRAMMA NAZIONALE	199.804,60	184.769,02	415.896,09	365.842,64		48.000,00		234.822,47	201.858,05
COF. NA	Cofinanziamento Regionale Programmi Comunitari	55092	FEAMP 2014-2020 - MISURE DI ASSISTENZA TECNICA - QUOTA DI COFINANZIAMENTO REGIONALE - SPESE DI COMUNICAZIONE	81,18							0,00	81,18
COF. NA	Cofinanziamento Regionale Programmi Comunitari	55097	FEAMP 2014/2020 - QUOTA DI COFINANZIAMENTO REGIONALE PER SPESE CORRENTI - SPESE DI GESTIONE E ANIMAZIONE FLAG	41.515,42	41.515,42	30.436,68	71.952,10				0,00	0,00
COF. NA	Cofinanziamento Regionale Programmi Comunitari	55121	FEAMP 2014-2020 - MISURA 5.68 - QUOTA DI COFINANZIAMENTO REGIONALE - AZIONI A GESTIONE DIRETTA	0,00		2.164,86					2.164,86	2.164,86

Cap. di entrata	Descr.	Capitolo di spesa correlato	Descr.	Risorse vinc. nel risultato di amministrazione al 1/1/2021	Risorse vincolate applicate al bilancio dell'esercizio 2021	Entrate vincolate accertate nell'esercizio 2021	Impegni eserc. 2021 finanziati da entrate vincolate accertate nell'esercizio o da quote vincolate del risultato di amministrazione	Fondo plur. vinc. al 31/12/2021 finanziato da entrate vincolate accertate nell'esercizio o da quote vincolate del risultato di amministrazione	Cancellazione di residui attivi vincolati o eliminazione del vincolo su quote del risultato di amministrazione (+) e cancellazione di residui passivi finanziati da risorse vincolate (-) (gestione dei residui);	Cancellazione nell'esercizio 2021 di impegni pluriennale vincolato dopo l'approvazione del rendiconto dell'esercizio 2020 non reimpegnati nell'esercizio 2021	Risorse vincolate nel bilancio al 31/12/2021	Risorse vincolate nel risultato di amministrazione al 31/12/2021
				(a)	(b)	(c)	(d)	(e)	(f)	g)	(h)=(b)+(c)-(d)-(e)+(g)	(i)=(a) +(c) - (d)- (e)-(f)+(g)
COF. NA	Cofinanziamento Regionale Programmi Comunitari	61110	POR FSE 2014/2020 - ASSE A OCCUPAZIONE - QUOTA RT - SETTORE PROGRAMMAZIONE FORMAZIONE STRATEGICA - ATTIVITA' PERCORSI E SERVIZI INTEGRATI PER LA CREAZIONE DI IMPRESA E DI LAVORO AUTONOMO A112A - TRASFERIMENTI IMPRESE	254,98		0,00	0,00			3.329,17	3.329,17	3.584,15
COF. NA	Cofinanziamento Regionale Programmi Comunitari	61111	POR FSE 2014/2020 - TRASFERIMENTI A PERSONE FISICHE - ASSE C ISTRUZIONE E FORMAZIONE - QUOTA REGIONE - SETTORE DSUR	6.889,92	6.889,92	21.684,72	7.830,62	12.533,12	3.181,09	265,69	8.476,59	5.295,50
COF. NA	Cofinanziamento Regionale Programmi Comunitari	61762	POR FSE 2014-2020. ANTICIPAZIONE REGIONALE BORSE PEGASO - DOTTORATI DI RICERCA	70.292,75	70.292,75						70.292,75	70.292,75
COF. NA	Cofinanziamento Regionale Programmi Comunitari	61766	POR FSE 2014/2020 - ANTICIPAZIONE RISORSE REGIONALI - TIROCINI	224.150,00	224.150,00				2.750,00		224.150,00	221.400,00
COF. NA	Cofinanziamento Regionale Programmi Comunitari	61767	POR FSE 2014/2020 - ANTICIPAZIONE RISORSE REGIONALI - CONTRIBUTI AI PROFESSIONISTI PER LE INDENNITA' CORRISPOSTE AI PRATICANTI PER LO SVOLGIMENTO DEI TIROCINI	600,00	600,00				-6.900,00		600,00	7.500,00
COF. NA	Cofinanziamento Regionale Programmi Comunitari	61768	POR FSE 2014/2020 - ANTICIPAZIONE RISORSE REGIONALI - TIROCINI - TRASFERIMENTI AD AMMINISTRAZIONI PUBBLICHE	17.900,00	17.900,00				-16.100,00		17.900,00	34.000,00
COF. NA	Cofinanziamento Regionale Programmi Comunitari	61773	POR FSE 2014/2020 - ANTICIPAZIONE RISORSE REGIONALI - CONTRIBUTI PER LE INDENNITA' CORRISPOSTE AI PRATICANTI PER LO SVOLGIMENTO DEI TIROCINI PRESSO PP.AA.						-3.300,00		0,00	3.300,00
COF. NA	Cofinanziamento Regionale Programmi Comunitari	61804	POR FSE 2014/2020 - ANTICIPAZIONE RISORSE REGIONALI - TIROCINI	154.900,00	154.900,00				42.300,00		154.900,00	112.600,00
COF. NA	Cofinanziamento Regionale Programmi Comunitari	61805	POR FSE 2014/2020 - ANTICIPAZIONE RISORSE REGIONALI - TIROCINI - TRASFERIMENTO AD AMMINISTRAZIONI PUBBLICHE	6.700,00	6.700,00				-5.600,00		6.700,00	12.300,00
COF. NA	Cofinanziamento Regionale Programmi Comunitari	61840	POR FSE 2014/2020 - ASSE B INCLUSIONE SOCIALE E LOTTA ALLA POVERTA' - TRASFERIMENTI CORRENTI A IMPRESE - QUOTA REGIONE - SETTORE LAVORO	21.067,06	16.224,97	85.923,83	86.413,51	554,99	8.912,30		15.180,30	11.110,09
COF. NA	Cofinanziamento Regionale Programmi Comunitari	61843	POR FSE 2014-2020 - TRASFERIMENTI AAPP - ASSE A OCCUPAZIONE - TRASFERIMENTI CORRENTI A AMMINISTRAZIONI LOCALI - QUOTA REGIONE - SETTORE DSUR	3.345,55	3.345,55	86.122,62	30.240,80	55.881,82	3.345,55		3.345,55	0,00
COF. NA	Cofinanziamento Regionale Programmi Comunitari	61855	POR FSE 2014/2020 - ASSE A OCCUPAZIONE - QUOTA REGIONE - SETTORE PROGRAMMAZIONE FORMAZIONE STRATEGICA - ATTIVITA' PERCORSI ITS	3.726,80		152.574,87		152.574,87		1.320,69	1.320,69	5.047,49
COF. NA	Cofinanziamento Regionale Programmi Comunitari	61858	POR FSE 2014/2020 - ASSE C ISTRUZIONE E FORMAZIONE -QUOTA RT - SETTORE PROGRAMMAZIONE FORMAZIONE STRATEGICA - AZIONE POLI TECNICO PROFESSIONALI - C.3.2.1.B	22.904,17					-3.171,79		0,00	26.075,96

Cap. di entrata	Descr.	Capitolo di spesa correlato	Descr.	Risorse vinc. nel risultato di amministrazione al 1/1/ 2021	Risorse vincolate applicate al bilancio dell'esercizio 2021	Entrate vincolate accertate nell'esercizio 2021	Impegni eserc. 2021 finanziati da entrate vincolate accertate nell'esercizio o da quote vincolate del risultato di amministrazione	Fondo plur. vinc. al 31/12/2021 finanziato da entrate vincolate accertate nell'esercizio o da quote vincolate del risultato di amministrazione	Cancellazione di residui attivi vincolati o eliminazione del vincolo su quote del risultato di amministrazione (+) e cancellazione di residui passivi finanziati da risorse vincolate (-) (gestione dei residui);	Cancellazione nell'esercizio 2021 di impegni finanziati dal fondo pluriennale vincolato dopo l'approvazione del rendiconto dell'esercizio 2020 non reimpegnati nell'esercizio 2021	Risorse vincolate nel bilancio al 31/12/2021	Risorse vincolate nel risultato di amministrazione al 31/12/2021
				(a)	(b)	(c)	(d)	(e)	(f)	g)	(h)=(b)+(c)-(d)-(e)+(g)	(i)=(a) +(c) - (d)- (e)-(f)+(g)
COF. NA	Cofinanziamento Regionale Programmi Comunitari	61861	POR FSE 2014/2020 - ASSE B INCLUSIONE SOCIALE E LOTTA ALLA POVERTA' - QUOTA REGIONE - TRASFERIMENTI AD ALTRI SOGGETTI - AREA SOCIALE	21.604,17	16.029,58	319.597,58	60.998,68	258.598,74	-9.990,06	26.022,65	42.052,39	57.617,04
COF. NA	Cofinanziamento Regionale Programmi Comunitari	61867	POR FSE 2014/2020 - ASSE A OCCUPAZIONE - SERVIZIO CIVILE - RETRIBUZIONE - QUOTA REGIONE	160.327,61	100.374,09	202.539,36	141.568,14		476.152,23	431.059,31	592.404,62	176.205,91
COF. NA	Cofinanziamento Regionale Programmi Comunitari	61870	POR FSE 2014/2020 - ASSE D - CAPACITA' ISTITUZIONALE E AMMINISTRATIVA - QUOTA REGIONE PRODOTTI INFORMATICI - SETTORE SISTEMI INFORMATIVI E TECNOLOGIE DELLA CONOSCENZA	765,91		14.356,85	13.984,03	372,82		4.240,12	4.240,12	5.006,03
COF. NA	Cofinanziamento Regionale Programmi Comunitari	61873	POR FSE 2014/2020 - ASSE D CAPACITA' ISTITUZIONALE E AMMINISTRATIVA - QUOTA REGIONE - ACQUISTO BENI E SERVIZI	638,41		28.713,71	17.205,66	11.508,05	-1.647,15	1.116,00	1.116,00	3.401,56
COF. NA	Cofinanziamento Regionale Programmi Comunitari	61880	POR FSE 2014/2020 - ASSE D CAPACITA' ISTITUZIONALE E AMMINISTRATIVA - ACQUISTO DI BENI E SERVIZI - QUOTA REGIONE	19.351,56	15.446,23		1.452,92	4.505,94			9.487,37	13.392,70
COF. NA	Cofinanziamento Regionale Programmi Comunitari	61911	POR FSE 2014/2020 -ASSE A OCCUPAZIONE SERVIZIO CIVILE - IRAP - QUOTA REGIONE	13.640,93	8.540,44	17.225,88	12.039,98		41.035,04	36.934,58	50.660,92	14.726,37
COF. NA	Cofinanziamento Regionale Programmi Comunitari	61914	POR FSE 2014/2020 - ASSE A OCCUPAZIONE - SERVIZIO CIVILE - QUOTA ASSICURATIVA - QUOTA REGIONE	443,75	443,75				187,01		443,75	256,74
COF. NA	Cofinanziamento Regionale Programmi Comunitari	61963	POR FSE 2014/2020 - ASSE C ISTRUZIONE E FORMAZIONE -QUOTA RT - SETTORE PROGRAMMAZIONE FORMAZIONE STRATEGICA - AZIONE RAFFORZAMENTO ISTITUTI TECNICI E PROFESSIONALI - C.3.2.2.A	7.078,28					-1.209,44		0,00	8.287,72
COF. NA	Cofinanziamento Regionale Programmi Comunitari	61966	POR FSE 2014/2020 - ASSE A OCCUPAZIONE - QUOTA REGIONE - SETTORE ISTRUZIONE E EDUCAZIONE - TRASFERIMENTI ALTRI SOGGETTI	6.668,74					-843,50		0,00	7.512,24
COF. NA	Cofinanziamento Regionale Programmi Comunitari	61977	POR FSE 2014/2020 - TRASFERIMENTI ARDSU ASSE C ISTRUZIONE E FORMAZIONE - QUOTA REGIONE - SETTORE DSUR	20.823,18	20.823,18				20.823,18	3.706,17	24.529,35	3.706,17
COF. NA	Cofinanziamento Regionale Programmi Comunitari	61978	POR FSE 2014/2020 - TRASFERIMENTI AAPP - ASSE C ISTRUZIONE E FORMAZIONE - QUOTA REGIONE - SETTORE DSUR	28.849,07	28.849,07	475.981,10	356.227,62	119.753,48		21.310,48	50.159,55	50.159,55
COF. NA	Cofinanziamento Regionale Programmi Comunitari	61980	POR FSE 2014/2020 - ASSE A - OCCUPAZIONE -TRASFERIMENTI AAPP - QUOTA REGIONE - SETTORE LAVORO	2.092,10							0,00	2.092,10
COF. NA	Cofinanziamento Regionale Programmi Comunitari	61983	POR FSE 2014/2020 - ASSE B INCLUSIONE SOCIALE E LOTTA ALLA POVERTA' - SETTORE EDUCAZIONE E ISTRUZIONE - TRASFERIMENTI AAPP - QUOTA REGIONE	34.823,78		884.685,42	241.120,78	633.828,63		287.515,78	297.251,79	332.075,57

Cap. di entrata	Descr.	Capitolo di spesa correlato	Descr.	Risorse vinc. nel risultato di amministrazione al 1/1/ 2021	Risorse vincolate applicate al bilancio dell'esercizio 2021	Entrate vincolate accertate nell'esercizio 2021	Impegni eserc. 2021 finanziati da entrate vincolate accertate nell'esercizio o da quote vincolate del risultato di amministrazione	Fondo plur. vinc. al 31/12/2021 finanziato da entrate vincolate accertate nell'esercizio o da quote vincolate del risultato di amministrazione	Cancellazione di residui attivi vincolati o eliminazione del vincolo su quote del risultato di amministrazione (+) e cancellazione di residui passivi finanziati da risorse vincolate (-) (gestione dei residui);	Cancellazione 2021 di impegni finanziati dal fondo pluriennale vincolato dopo l'approvazione del rendiconto dell'esercizio 2020 non reimpegnati nell'esercizio 2021	Risorse vincolate nel bilancio al 31/12/2021	Risorse vincolate nel risultato di amministrazione al 31/12/2021
				(a)	(b)	(c)	(d)	(e)	(f)	g)	(h)=(b)+(c)-(d)-(e)+(g)	(i)=(a) +(c) - (d)- (e)-(f)+(g)
COF. NA	Cofinanziamento Regionale Programmi Comunitari	61998	POR FSE 2014-2020 - TRASFERIMENTI AAPP - ASSE A OCCUPAZIONE - TRASFERIMENTI CORRENTI A AMMINISTRAZIONI CENTRALI - ENTI NAZIONALI DI RICERCA - QUOTA REGIONE - SETTORE DSUR	0,00		28.281,22	9.076,07	19.205,15		11.000,35	11.000,35	11.000,35
COF. NA	Cofinanziamento Regionale Programmi Comunitari	62042	POR FSE 2014-2020 - ASSE A - SCHEDA 2.1.3.A - TIROCINI EXTRACURRICULARI - QUOTA REGIONE	245.862,14	245.862,14	517.416,81	537.063,04	45.082,59	98.250,66	8.326,37	189.459,69	91.209,03
COF. NA	Cofinanziamento Regionale Programmi Comunitari	62073	POR FSE 2014/2020 - ASSE C ISTRUZIONE E FORMAZIONE - SETTORE PROGRAMMAZIONE FORMAZIONE STRATEGICA - ATTIVITA' QUALIFICHE - C311A - TRASFERIMENTI IMPRESE - QUOTA RT	31.542,89		91.715,33	26.579,52	61.665,14	-4.917,98	2.566,90	6.037,57	42.498,44
COF. NA	Cofinanziamento Regionale Programmi Comunitari	62104	POR FSE 2014/2020 - ASSE C ISTRUZIONE E FORMAZIONE - SETTORE EDUCAZIONE E ISTRUZIONE - ATTIVITA' C 112A FORMAZIONE OPERATORI DELLA SCUOLA - TRASFERIMENTI AAPP - QUOTA REGIONE	0,00		647,64		647,64			0,00	0,00
COF. NA	Cofinanziamento Regionale Programmi Comunitari	62109	POR FSE 2014/2020 - ASSE A OCCUPAZIONE - QUOTA RT - SETTORE PROGRAMMAZIONE FORMAZIONE STRATEGICA - ATTIVITA' ALTERNANZA SCUOLA-LAVORO A215A - TRASFERIMENTI A ENTI AMMINISTRAZIONE CENTRALE	27.054,19		113.815,13	28.610,10	79.932,69	-226,75	4.125,77	9.398,11	36.679,05
COF. NA	Cofinanziamento Regionale Programmi Comunitari	62111	POR FSE 2014/2020 - TRASFERIMENTI A ENTI NAZIONALI DI RICERCA - ASSE C ISTRUZIONE E FORMAZIONE - QUOTA REGIONE - SETTORE DSUR	630,00	630,00	47.989,02	47.989,02				630,00	630,00
COF. NA	Cofinanziamento Regionale Programmi Comunitari	62112	POR FSE 2014/2020 - ASSE A - A.1.1.2.B - CO-WORKING - TRASFERIMENTI AD ALTRI SOGGETTI - QUOTA REGIONE	35.269,79	35.269,79		6.476,10		28.191,43	242,39	29.036,08	844,65
COF. NA	Cofinanziamento Regionale Programmi Comunitari	62113	POR FSE 2014/2020 - ASSE C ISTRUZIONE E FORMAZIONE - SETTORE PROGRAMMAZIONE FORMAZIONE STRATEGICA - ATTIVITA' IFTS - C321A - TRASFERIMENTI IMPRESE - QUOTA RT	13.059,96		36.991,97		33.105,43	3.886,54		3.886,54	13.059,96
COF. NA	Cofinanziamento Regionale Programmi Comunitari	62114	POR FSE 2014/2020 - ASSE A - OCCUPAZIONE - ACQUISTO DI BENI E PRESTAZIONI DI SERVIZI - QUOTA REGIONE - SETTORE LAVORO	301.408,11	301.408,11	177.541,11	316.948,09	39.864,54	218.472,10	105.567,61	227.704,20	9.232,10
COF. NA	Cofinanziamento Regionale Programmi Comunitari	62122	POR FSE 2014-2020 - ASSE C - SCHEDA C.3.1.2.A - COMPETENZE - ACQUISTI B/S - QUOTA REGIONE	0,00		28.636,92	24.499,10		2.817,87		4.137,82	1.319,95
COF. NA	Cofinanziamento Regionale Programmi Comunitari	62123	POR FSE 2014-2020 - ASSE C - SCHEDA C.3.3.1.A - TRIO - ACQUISTI B/S - QUOTA REGIONE	0,00		40.705,34			40.705,34	16.420,21	57.125,55	16.420,21
COF. NA	Cofinanziamento Regionale Programmi Comunitari	62124	POR FSE 2014-2020 - ASSE C - SCHEDA C.3.1.2.B - ACCREDITAMENTO - ACQUISTO B/S - QUOTA REGIONE	0,00		25.032,44		13.180,43	11.852,01		11.852,01	0,00

Cap. di entrata	Descr.	Capitolo di spesa correlato	Descr.	Risorse vinc. nel risultato di amministrazione al 1/1/ 2021	Risorse vincolate applicate al bilancio dell'esercizio 2021	Entrate vincolate accertate nell'esercizio 2021	Impegni eserc. 2021 finanziati da entrate vincolate accertate nell'esercizio o da quote vincolate del risultato di amministrazione	Fondo plur. vinc. al 31/12/2021 finanziato da entrate vincolate accertate nell'esercizio o da quote vincolate del risultato di amministrazione	Cancellazione di residui attivi vincolati o eliminazione del vincolo su quote del risultato di amministrazione (+) e cancellazione di residui passivi finanziati da risorse vincolate (-) (gestione dei residui);	Cancellazione nell'esercizio 2021 di impegni finanziati dal fondo pluriennale vincolato dopo l'approvazione del rendiconto dell'esercizio 2020 non reimpegnati nell'esercizio 2021	Risorse vincolate nel bilancio al 31/12/2021	Risorse vincolate nel risultato di amministrazione al 31/12/2021
				(a)	(b)	(c)	(d)	(e)	(f)	g)	(h)=(b)+(c)-(d)-(e)+(g)	(i)=(a) +(c) - (d)- (e)-(f)+(g)
COF. NA	Cofinanziamento Regionale Programmi Comunitari	62125	POR FSE 2014-20 - ASSE C.3.1.1.B - FORMAZIONE PER L'INSERIMENTO LAVORATIVO - TRASFERIMENTI A IMP - QUOTA REGIONE	60.391,84	23.497,75	123.225,51	50.998,38	75.515,30	-14.927,61	21.864,67	42.074,25	93.895,95
COF. NA	Cofinanziamento Regionale Programmi Comunitari	62126	POR FSE 2014-20 - ASSE C.3.1.1.B - FORMAZIONE INDIVIDUALE PER L'INSERIMENTO LAVORATIVO - TRASFERIMENTI A FAMIGLIE - QUOTA REGIONE	5.196,59	5.196,59	263.878,88	100.819,60	110.533,05	9.971,08	9.124,32	66.847,14	56.876,06
COF. NA	Cofinanziamento Regionale Programmi Comunitari	62144	POR FSE 2014-2020 - ASSE C SCHEDA C.3.1.2.C - SISTEMA INFORMATIVO ACCREDITAMENTO - ACQUISTO B/S - QUOTA REGIONE	176,35		11.623,39	4.293,99	7.329,40	-3,80	441,59	441,59	621,74
COF. NA	Cofinanziamento Regionale Programmi Comunitari	62162	POR FSE 2014-2020 - ASSE C - SCHEDA C.3.3.1.A - TRIO - QUOTA REGIONE ALTRI CONTRATTI	0,00		4.759,44	3.424,71		1.334,73		1.334,73	0,00
COF. NA	Cofinanziamento Regionale Programmi Comunitari	62166	POR FSE 2014/2020 - A.2.1.4 - PERCORSI IIEFP - TRASFERIMENTI A IMPRESE - QUOTA REGIONE	9.287,75		5.406,15		3.290,70	1.155,69	63.649,66	65.765,11	73.897,17
COF. NA	Cofinanziamento Regionale Programmi Comunitari	62170	POR FSE 2014/2020 - A.2.1.4 - PERCORSI IIEFP - TRASFERIMENTI A.A.CC - QUOTA REGIONE	0,00		123.109,18	21.764,08	64.665,59	36.679,51		36.679,51	0,00
COF. NA	Cofinanziamento Regionale Programmi Comunitari	62175	POR FSE 2014-2020 - ASSE A - SCHEDA 2.1.3.A TIROCINI EXTRACURRICULARI - TRASFERIMENTI A FAMIGLIE - QUOTA REGIONE	72.693,13	72.693,13	46,70	893,19		70.281,68	125,36	71.972,00	1.690,32
COF. NA	Cofinanziamento Regionale Programmi Comunitari	62176	POR FSE 2014-2020 - ASSE A - SCHEDA 2.1.3.A TIROCINI EXTRACURRICULARI - TRASFERIMENTI AD ALTRE IMPRESE PARTECIPATE - QUOTA REGIONE	0,00		2.904,44			2.904,44		2.904,44	0,00
COF. NA	Cofinanziamento Regionale Programmi Comunitari	62177	POR FSE 2014-2020 - ASSE A - SCHEDA 2.1.3.A TIROCINI EXTRACURRICULARI - TRASFERIMENTI A ISTITUZIONI SOCIALI PRIVATE - QUOTA REGIONE	62.340,48	55.069,60	125.065,63	16.354,78	3.196,68	156.332,50	1.441,64	162.025,41	12.963,79
COF. NA	Cofinanziamento Regionale Programmi Comunitari	62181	POR FSE 2014/2020 - ASSE D CAPACITA' ISTITUZIONALE E AMMINISTRATIVA - ACQUISTO DI BENI E SERVIZI - FORMAZIONE PERSONALE DIPENDENTE - QUOTA REGIONE	16.649,18	14.959,75			14.380,67			579,08	2.268,51
COF. NA	Cofinanziamento Regionale Programmi Comunitari	62182	POR FSE 2014/2020 - ASSE A - TRASFERIMENTI IMPRESE - QUOTA REGIONE - SETTORE LAVORO	78.355,23	76.245,00	204.806,90	274.603,68		6.200,10		6.448,22	2.358,35
COF. NA	Cofinanziamento Regionale Programmi Comunitari	62185	POR FSE 2014/2020 - ASSE B INCLUSIONE SOCIALE E LOTTA ALLA POVERTA' - QUOTA REGIONE - TRASFERIMENTI AD ENTI PUBBLICI	131.980,00	29.774,78	395.422,46	61.630,01	301.544,85	-56.528,98	71.755,02	133.777,40	292.511,60
COF. NA	Cofinanziamento Regionale Programmi Comunitari	62200	RIMBORSO COMPETENZE PERSONALE COMANDATO MERCATO DEL LAVORO - POR FSE 2014/2020 - ASSE A - OCCUPAZIONE - QUOTA REGIONE	3.087,27							0,00	3.087,27

Cap. di entrata	Descr.	Capitolo di spesa correlato	Descr.	Risorse vinc. nel risultato di amministrazione al 1/1/ 2021	Risorse vincolate applicate al bilancio dell'esercizio 2021	Entrate vincolate accertate nell'esercizio 2021	Impegni eserc. 2021 finanziati da entrate vincolate accertate nell'esercizio o da quote vincolate del risultato di amministrazione	Fondo plur. vinc. al 31/12/2021 finanziato da entrate vincolate accertate nell'esercizio o da quote vincolate del risultato di amministrazione	Cancellazione di residui attivi vincolati o eliminazione del vincolo su quote del risultato di amministrazione (+) e cancellazione di residui passivi finanziati da risorse vincolate (-) (gestione dei residui);	Cancellazione nell'esercizio 2021 di impegni finanziati dal fondo pluriennale vincolato dopo l'approvazione del rendiconto dell'esercizio 2020 non reimpegnati nell'esercizio 2021	Risorse vincolate nel bilancio al 31/12/2021	Risorse vincolate nel risultato di amministrazione al 31/12/2021
				(a)	(b)	(c)	(d)	(e)	(f)	g)	(h)=(b)+(c)-(d)-(e)+(g)	(i)=(a) +(c) - (d)- (e)-(f)+(g)
COF. NA	Cofinanziamento Regionale Programmi Comunitari	62204	POR FSE 2014-2020 - ASSE C SCHEDA C.3.1.2.C - SISTEMA INFORMATIVO ACCREDITAMENTO - ACQUISTO B/S - QUOTA REGIONE - INVESTIMENTO	238,82		17.348,87	17.348,87			6.812,27	6.812,27	7.051,09
COF. NA	Cofinanziamento Regionale Programmi Comunitari	62205	POR FSE 2014-20 -A.4.1.1.A - AZIONI DI OUTPLACEMENT - TRASFERIMENTI A IMP - QUOTA REGIONE	6.065,39		228.227,91	100.081,42	103.011,35	25.135,14	161,51	25.296,65	6.226,90
COF. NA	Cofinanziamento Regionale Programmi Comunitari	62206	POR FSE 2014-20 - ASSE A.4.1.1.B - FORMAZIONE CONTINUA PER IMPRENDITORI E PROFESSIONISTI - TRASFERIMENTI A FAM - QUOTA RT	25.002,65		210.858,84	189.520,59	2.102,91	-33.227,37	10.971,77	30.207,11	88.437,13
COF. NA	Cofinanziamento Regionale Programmi Comunitari	62207	POR FSE 2014-20 -A.4.1.1.B - FORMAZIONE CONTINUA - TRASFERIMENTI A IMP - QUOTA RT	466,93					-1.098,08	12.757,06	12.757,06	14.322,07
COF. NA	Cofinanziamento Regionale Programmi Comunitari	62208	POR FSE 2014-2020 - ASSE A - SCHEDA 2.1.3.A TIROCINI PROFESSIONISTI - QUOTA REGIONE - TRASFERIMENTI AD ALTRE IMPRESE	3.290,70	3.290,70	96.848,43			79.877,83	1.927,41	102.066,54	22.188,71
COF. NA	Cofinanziamento Regionale Programmi Comunitari	62209	POR FSE 2014-2020 - ASSE A - SCHEDA 2.1.3.A TIROCINI PROFESSIONISTI - QUOTA REGIONE - ALTRI TRASFERIMENTI A FAMIGLIE	11.877,86	11.877,86	75.725,27	44.929,02	564,12	-13.640,74	2.601,22	44.711,21	58.351,95
COF. NA	Cofinanziamento Regionale Programmi Comunitari	62210	POR FSE 2014-2020 - ASSE A - SCHEDA 2.1.3.A TIROCINI PROFESSIONISTI PRESSO PP.AA. - QUOTA REGIONE	282,06	282,06	15.670,00			15.670,00		15.952,06	282,06
COF. NA	Cofinanziamento Regionale Programmi Comunitari	62213	POR FSE 2014/2020 - ASSE A OCCUPAZIONE - A.2.1.3.C - APPRENDISTATO PROFESSIONALIZZANTE - QUOTA REGIONE	0,00		3.917,50			3.917,50		3.917,50	0,00
COF. NA	Cofinanziamento Regionale Programmi Comunitari	62217	POR FSE 2014/2020 - ASSE A OCCUPAZIONE - A.2.1.6.A - APPRENDISTATO PER LA QUALIFICA E IL DIPLOMA - QUOTA REGIONE	0,00		3.917,45			3.917,45		3.917,45	0,00
COF. NA	Cofinanziamento Regionale Programmi Comunitari	62231	POR FSE 2014/2020 - ASSE A OCCUPAZIONE - SUPPORTO TECNICO PER IL SERVIZIO CIVILE - QUOTA REGIONE	0,00		21.781,50	21.781,50				0,00	0,00
COF. NA	Cofinanziamento Regionale Programmi Comunitari	62237	POR FSE 2014/2020 - ASSE A - A.5.1.1.A - BORSE DI MOBILITA' PROFESSIONALI - QUOTA REGIONE - SETTORE LAVORO	17.398,27	783,50	31.776,47	12.637,72	18.759,36	183,51	26.176,78	27.339,67	43.770,93
COF. NA	Cofinanziamento Regionale Programmi Comunitari	62268	POR FSE 2014-2020 - ASSE A - SCHEDA A.2.1.5B - STAGE TRASNAZIONALI - TRASFERIMENTI A AACC - QUOTA REGIONE	1.073,39	1.073,39				1.073,39	4.571,05	5.644,44	4.571,05
COF. NA	Cofinanziamento Regionale Programmi Comunitari	62272	POR FSE 2014-2020 - ASSE A - SCHEDA A.2.1.3D - MISURE DI INTEGRAZIONE - TRASFERIMENTI A AACC - QUOTA REGIONE	14.180,83	14.180,83	27.148,28		27.148,28	14.180,83	29.944,82	44.125,65	29.944,82
COF. NA	Cofinanziamento Regionale Programmi Comunitari	62283	POR FSE 2014-2020 - ASSE A - SCHEDA A.2.1.3D - MISURE DI INTEGRAZIONE - TRASFERIMENTI A IMPRESE - QUOTA REGIONE	0,00		783,19		783,19		36,56	36,56	36,56
COF. NA	Cofinanziamento Regionale Programmi Comunitari	62352	POR FSE 2014/2020 - ASSE A - A.5.1.2.A - CAMPAGNE INFORMATIVE - QUOTA REGIONE - SETTORE LAVORO	2.193,65	2.192,96	2.091,18	776,17		0,00		3.507,97	3.508,66

Cap. di entrata	Descr.	Capitolo di spesa correlato	Descr.	Risorse vinc. nel risultato di amministrazione al 1/1/2021	Risorse vincolate applicate al bilancio dell'esercizio 2021	Entrate vincolate accertate nell'esercizio 2021	Impegni eserc. 2021 finanziati da entrate vincolate accertate nell'esercizio o da quote vincolate del risultato di amministrazione	Fondo plur. vinc. al 31/12/2021 finanziato da entrate vincolate accertate nell'esercizio o da quote vincolate del risultato di amministrazione	Cancellazione di residui attivi vincolati o eliminazione del vincolo su quote del risultato di amministrazione (+) e cancellazione di residui passivi finanziati da risorse vincolate (-) (gestione dei residui);	Cancellazione nell'esercizio 2021 di impegni finanziati dal fondo pluriennale vincolato dopo l'approvazione del rendiconto dell'esercizio 2020 non reimpegnati nell'esercizio 2021	Risorse vincolate nel bilancio al 31/12/2021	Risorse vincolate nel risultato di amministrazione al 31/12/2021
				(a)	(b)	(c)	(d)	(e)	(f)	g)	(h)=(b)+(c)-(d)-(e)+(g)	(i)=(a) +(c) - (d)- (e)-(f)+(g)
COF. NA	Cofinanziamento Regionale Programmi Comunitari	62382	POR FSE 2014/2020 - ASSE A OCCUPAZIONE - PERCORSI IIEFP -TRASFERIMENTI A ISTITUZIONI SOCIALI PRIVATE - QUOTA REGIONE	0,00		22.000,18	12.065,43	9.934,75			0,00	0,00
COF. NA	Cofinanziamento Regionale Programmi Comunitari	62386	POR FSE 2014/2020 - ASSE C ISTRUZIONE E FORMAZIONE - SETTORE PROGRAMMAZIONE FORMAZIONE STRATEGICA - ATTIVITA' QUALIFICHE - C311A - TRASFERIMENTI ISTITUZIONI SOCIALI PRIVATE - QUOTA RT	0,00		6.623,72	3.927,69	2.696,03			0,00	0,00
COF. NA	Cofinanziamento Regionale Programmi Comunitari	62403	POR FSE 2014-20 C.3.1.1.B - FORMAZIONE PER L'INSERIMENTO LAVORATIVO - TRASFERIMENTO A ISTITUZIONI SOCIALI PRIVATE - QUOTA REGIONE						-3.084,04		0,00	3.084,04
COF. NA	Cofinanziamento Regionale Programmi Comunitari	62420	POR FESR 2014-2020 ASSE 6 URBANO - AZIONE 9.3.1 SERVIZI SOCIO-EDUCATIVI. QUOTA REGIONE	0,00		25.975,92		25.975,92			0,00	0,00
COF. NA	Cofinanziamento Regionale Programmi Comunitari	62425	POR FSE 2014-20 - ASSE A.4.1.1.A - AZIONI DI OUTPLACEMENT - TRASFERIMENTI A ISTITUZIONI SOC PRIV - QUOTA REGIONE	0,00		69.826,34	14.831,27	38.931,23	16.047,35	0,01	16.063,85	16,50
COF. NA	Cofinanziamento Regionale Programmi Comunitari	62482	POR FSE 2014/2020 - ASSE C - SETTORE SITC-ATTIVITA' C 111B ANAGRAFE EDUCAZIONE E ISTRUZIONE PER IL MONITORAGGIO DELLA DISPERSIONE SCOLASTICA - QUOTA RT	0,00		49.360,50	46.203,67	3.014,33			142,50	142,50
COF. NA	Cofinanziamento Regionale Programmi Comunitari	62487	POR FSE 2014/2020 - ASSE A - TRASFERIMENTI A ISTITUZIONI SOCIALI PRIVATE - QUOTA REGIONALE - SETTORE LAVORO	4.387,60	4.387,60	4.728,78	8.775,20		341,18		341,18	0,00
COF. NA	Cofinanziamento Regionale Programmi Comunitari	62490	POR FSE 2014/2020 - ASSE B INCLUSIONE SOCIALE E LOTTA ALLA POVERTA' - TRASFERIMENTI A ISTITUZIONI SOCIALI PRIVATE - QUOTA REGIONE	2.742,25	2.742,25	22.272,24	4.309,25	1.567,00	19.138,24		19.138,24	0,00
COF. NA	Cofinanziamento Regionale Programmi Comunitari	62496	POR FSE 2014/2020 - ASSE D CAPACITA' ISTITUZIONALE E AMMINISTRATIVA - ORGANIZZAZIONE EVENTI E TRASFERTE - QUOTA REGIONE	877,56					-8,85		0,00	886,41
COF. NA	Cofinanziamento Regionale Programmi Comunitari	62499	POR FSE 2014/2020 - ASSE C - SETTORE SITC-ATTIVITA' C 111B ANAGRAFE EDUCAZIONE E ISTRUZIONE PER IL MONITORAGGIO DELLA DISPERSIONE SCOLASTICA-ACQUISTO BENI E SERVIZI - QUOTA REGIONE	0,00		72.865,50	69.257,70	3.490,27			117,53	117,53
COF. NA	Cofinanziamento Regionale Programmi Comunitari	62550	POR FSE 2014/2020 - ASSE B INCLUSIONE SOCIALE E LOTTA ALLA POVERTA' - QUOTA REGIONE - TRASFERIMENTI CORRENTI A IMPRESE PRIVATE	24.817,50					-7.465,43		0,00	32.282,93
COF. NA	Cofinanziamento Regionale Programmi Comunitari	62569	POR FSE 2014/2020 - ASSE B INCLUSIONE SOCIALE E LOTTA ALLA POVERTA' - QUOTA REGIONE - SETTORE LAVORO - TRASFERIMENTI A IMPRESE CONTROLLATE	55.376,19							0,00	55.376,19

Cap. di entrata	Descr.	Capitolo di spesa correlato	Descr.	Risorse vinc. nel risultato di amministrazione al 1/1/ 2021	Risorse vincolate applicate al bilancio dell'esercizio 2021	Entrate vincolate accertate nell'esercizio 2021	Impegni eserc. 2021 finanziati da entrate vincolate accertate nell'esercizio o da quote vincolate del risultato di amministrazione	Fondo plur. vinc. al 31/12/2021 finanziato da entrate vincolate accertate nell'esercizio o da quote vincolate del risultato di amministrazione	Cancellazione di residui attivi vincolati o eliminazione del vincolo su quote del risultato di amministrazione (+) e cancellazione di residui passivi finanziati da risorse vincolate (-) (gestione dei residui);	Cancellazione nell'esercizio 2021 di impegni finanziati dal fondo pluriennale vincolato dopo l'approvazione del rendiconto dell'esercizio 2020 non reimpegnati nell'esercizio 2021	Risorse vincolate nel bilancio al 31/12/2021	Risorse vincolate nel risultato di amministrazione al 31/12/2021
				(a)	(b)	(c)	(d)	(e)	(f)	g)	(h)=(b)+(c)-(d)-(e)+(g)	(i)=(a) +(c) - (d)- (e)-(f)+(g)
COF. NA	Cofinanziamento Regionale Programmi Comunitari	62609	POR FSE 14-20 ASSE A SCHEDA A.1.1.3.C - TIROCINI DI REINSERIMENTO - QUOTA REGIONE - TRASFERIMENTI A IMPRESE	0,00		86.565,27			86.565,27		86.565,27	0,00
COF. NA	Cofinanziamento Regionale Programmi Comunitari	62642	POR FSE 2014/2020 - ASSE A - TRASFERIMENTI A FAMIGLIE - QUOTA REGIONE - SETTORE LAVORO	15.984,00	15.984,00	2.820,00	18.804,00				0,00	0,00
COF. NA	Cofinanziamento Regionale Programmi Comunitari	62645	POR FSE 2014/2020 - ASSE B INCLUSIONE SOCIALE E LOTTA ALLA POVERTA' - TRASFERIMENTI A FAMIGLIE - QUOTA REGIONE - SETTORE LAVORO	1.175,25	1.175,25	3.134,00			4.309,25		4.309,25	0,00
COF. NA	Cofinanziamento Regionale Programmi Comunitari	62675	RIPRISTINO RISORSE OVERBOOKING AI SENSI DELLA DGR 1472/2019. INTERVENTI FORMATIVI IN MATERIA DI DIRITTO - DOVERE (L. 53/2003) - L	958.705,69							0,00	958.705,69
COF. NA	Cofinanziamento Regionale Programmi Comunitari	62676	RIPRISTINO RISORSE OVERBOOKING AI SENSI DELLA DGR 1472/2019. INTERVENTI DISABILI (L. 68/1999)	20.191,37							0,00	20.191,37
COF. NA	Cofinanziamento Regionale Programmi Comunitari	62680	POR FSE 2014-20 - ASSE C.3.1.1.B - FORMAZIONE PER L'INSERIMENTO LAVORATIVO - TRASFERIMENTI A ISTITUZIONI SOCIALI PRIVATE - QUOTA REGIONE	0,00		10.976,20	2.422,04	8.554,15	0,01		0,01	0,00
COF. NA	Cofinanziamento Regionale Programmi Comunitari	62683	POR FSE 2014-2020 - ATTIVITA B.2.1.4.A. INTERVENTI IN EMERGENZA COVID-19: INDENNITA PER TIROCINI SOSPESI - QUOTA REGIONE	0,00		138.606,17	13.246,17		125.224,05		125.360,00	135,95
COF. NA	Cofinanziamento Regionale Programmi Comunitari	62709	POR FSE 2014/2020 - ASSE C ISTRUZIONE E FORMAZIONE - QUOTA RT - SETTORE PROGRAMMAZIONE FORMAZIONE STRATEGICA - "INTERVENTI PER EMERGENZA COVID19 - COMPETENZE DIGITALI PER L'ISTRUZIONE"			186.361,08	12.528,07	157.239,76			16.593,25	16.593,25
COF. NA	Cofinanziamento Regionale Programmi Comunitari	62714	POR FSE 2014/2020 - ASSE C ISTRUZIONE E FORMAZIONE - SETTORE EDUCAZIONE E ISTRUZIONE - ATTIVITA' C111A ORIENTAMENTO SCOLASTICO - TRASFERIMENTI CORRENTI A ISTITUZIONI SOCIALI PRIVATE - QUOTA REGIONE	0,00		23.505,00	18.804,00	4.701,00			0,00	0,00
COF. NA	Cofinanziamento Regionale Programmi Comunitari	62731	POR FSE 2014-20 - ASSE B.2.2.1.A - EMERGENZA COVID-19 - SETT. BILANCI E MONITORAGGI ECONOMICI DEL SERVIZIO SANITARIO REGIONALE - QUOTA REGIONE	0,00		178.613,54		178.613,54	0,00		0,00	0,00
COF. NA	Cofinanziamento Regionale Programmi Comunitari	62758	POR FSE 2014-20 - ASSE B.2.2.A - EMERGENZA COVID-19 - SETT. INNOVAZIONE SOCIALE - QUOTA REGIONE	0,00		4.011.291,27	4.011.264,53				26,74	26,74
COF. NA	Cofinanziamento Regionale Programmi Comunitari	62784	POR FSE 2014/2020 - ASSE C ISTRUZIONE E FORMAZIONE - QUOTA RT - SETTORE PROGRAMMAZIONE FORMAZIONE STRATEGICA - "INTERVENTI PER EMERGENZA COVID19 - COMPETENZE DIGITALI PER L'ISTRUZIONE"			15.146,94	8.054,38	7.092,56			0,00	0,00

Cap. di entrata	Descr.	Capitolo di spesa correlato	Descr.	Risorse vinc. nel risultato di amministrazione al 1/1/ 2021	Risorse vincolate applicate al bilancio dell'esercizio 2021	Entrate vincolate accertate nell'esercizio 2021	Impegni eserc. 2021 finanziati da entrate vincolate accertate nell'esercizio o da quote vincolate del risultato di amministrazione	Fondo plur. vinc. al 31/12/2021 finanziato da entrate vincolate accertate nell'esercizio o da quote vincolate del risultato di amministrazione	Cancellazione di residui attivi vincolati o eliminazione del vincolo su quote del risultato di amministrazione (+) e cancellazione di residui passivi finanziati da risorse vincolate (-) (gestione dei residui);	Cancellazione nell'esercizio 2021 di impegni finanziati dal fondo pluriennale vincolato dopo l'approvazione del rendiconto dell'esercizio 2020 non reimpegnati nell'esercizio 2021	Risorse vincolate nel bilancio al 31/12/2021	Risorse vincolate nel risultato di amministrazione al 31/12/2021
				(a)	(b)	(c)	(d)	(e)	(f)	g)	(h)=(b)+(c)-(d)-(e)+(g)	(i)=(a) +(c) -(d)-(e)-(f)+(g)
ex 14381	FINANZIAMENTO STATALE PER EVENTI CALAMITOSI. MUTUO . ORD. 3124/01	11080	CRISI SISMICA VALTIBERINA DEL 26.09.1997. ORDINANZA PCM 3124/20001 - SPESE PER INTERVENTI URGENTI PER RIPARAZIONE DANNI, MIGLIORAMENTO SISMICO DEGLI EDIFICI PRIVATI E PUBBLICI, PIANO REGIONALE.	520,87							0,00	520,87
ex 14381	FINANZIAMENTO STATALE PER EVENTI CALAMITOSI. MUTUO . ORD. 3124/01	11081	EVENTO SISMICO AMIATA DEL 1.04.2000. SPESE PER INTERVENTI URGENTI PER RIPARAZIONE DANNI, MIGLIORAMENTO SISMICO DEGLI EDIFICI PRIVATI, PUBBLICI E DI CULTO E INCOLUMITA' PUBBLICA E PRIVATA. (ORD. MIN. N. 3124/2001 E DELIB. G.R.T. N. 346 DEL 8.04.02).	176.764,91							0,00	176.764,91
ex 15445	FINANZIAMENTO DELLO STATO PER INTERVENTI DI RIDUZIONE DEL RISCHIO SISMICO NEI COMUNI DELLA LUNIGIANA, GARFAGNANA E MEDIA VALLE DEL SERCHIO (ART. 6 ATTO PROGR. NEGOZIATA 5.3.97FRA R.T. E DIPARTIMENTO PROTEZIONE CIVILE)	24594	COVID 19 - ASSEGNAZIONE STRAORDINARIA ALLE AZIENDE SANITARIE DI FONDI STATALI RECUPERATI A COPERTURA DISAVANZI SANITARI 2020	168,91	168,91		168,91				0,00	0,00
ex 15445	FINANZIAMENTO DELLO STATO PER INTERVENTI DI RIDUZIONE DEL RISCHIO SISMICO NEI COMUNI DELLA LUNIGIANA, GARFAGNANA E MEDIA VALLE DEL SERCHIO (ART. 6 ATTO PROGR. NEGOZIATA 5.3.97FRA R.T. E DIPARTIMENTO PROTEZIONE CIVILE)	42705	INDAGINI E PROGETTAZIONI INERENTI L'ATTUAZIONE DEL PIANO DI BACINO DEL FIUME ARNO - ADEGUAMENTO DELLA DIGA DI LEVANE E DELLE OPERE CONNESSE	561,20							0,00	561,20
ex 15480	CONTRIBUTI DELLO STATO PER LA GESTIONE DELLA TENUTA DI "SAN ROSSORE" DI PISA - ART. 4 L. 87/99	24594	COVID 19 - ASSEGNAZIONE STRAORDINARIA ALLE AZIENDE SANITARIE DI FONDI STATALI RECUPERATI A COPERTURA DISAVANZI SANITARI 2020	119.872,30	119.872,30		119.872,30				0,00	0,00
ex 22324	AZIONE DI SISTEMA DI WELFARE TO WORK PER LE POLITICHE REIMPIEGO	24594	COVID 19 - ASSEGNAZIONE STRAORDINARIA ALLE AZIENDE SANITARIE DI FONDI STATALI RECUPERATI A COPERTURA DISAVANZI SANITARI 2020	476.011,16	476.011,16		476.011,16				0,00	0,00
ex 24400	VERSAMENTO DAL COMUNE DI SAN MINIATO SU ACCORDO DI PROGRAMMA PER LA MESSA IN SICUREZZA DEL BACINO DEL TORRENTE EGOLA (DELIBERA GIUNTA COMUNALE N. 451 30.12.97) L.R. 50/94	74006	FONDO PER IL PAGAMENTO DI RESIDUI PERENTI RELATIVI A SPESE DI INVESTIMENTO FINANZIATE CON RISORSE DELLO STATO	25.822,84							0,00	25.822,84
NON TR	FONDI COMPLETAMENTO OPERE GIA' COMPETENZA STATALE	11092	FONDI COMPLETAMENTO OPERE GIA' COMPETENZA STATALE (ART. 17 L. 16.10.75 N. 492)-FONDI RISARCIMENTO DANNI CAUSATI ALLUVIONE AUTUNNO 1966 AGLI IMMOBILI DI PROPRIETA' PRIVATA (L. 23.12.66 N. 1142-FINANZ. STAT.)	2.173.502,95							0,00	2.173.502,95
NON TR	FONDO PER INTERVENTI RELATIVI A CALAMITA' NATURALI MEDIANTE UTILIZZO DI ECONOMIE VINCOLATE SU IMPEGNI PERENTI	11108	FONDO PER INTERVENTI RELATIVI A CALAMITA' NATURALI DAL 1991 AL 1998 MEDIANTE UTILIZZO DI RISORSE VINCOLATE ECONOMIZZATE	220.228,60							0,00	220.228,60

Cap. di entrata	Descr.	Capitolo di spesa correlato	Descr.	Risorse vinc. nel risultato di amministrazione al 1/1/ 2021	Risorse vincolate applicate al bilancio dell'esercizio 2021	Entrate vincolate accertate nell'esercizio 2021	Impegni eserc. 2021 finanziati da entrate vincolate accertate nell'esercizio o da quote vincolate del risultato di amministrazione	Fondo plur. vinc. al 31/12/2021 finanziato da entrate vincolate accertate nell'esercizio o da quote vincolate del risultato di amministrazione	Cancellazione di residui attivi vincolati o eliminazione del vincolo su quote del risultato di amministrazione (+) e cancellazione di residui passivi finanziati da risorse vincolate (-) (gestione dei residui);	Cancellazione nell'esercizio 2021 di impegni finanziati dal fondo pluriennale vincolato dopo l'approvazione del rendiconto dell'esercizio 2020 non reimpegnati nell'esercizio 2021	Risorse vincolate nel bilancio al 31/12/2021	Risorse vincolate nel risultato di amministrazione al 31/12/2021
				(a)	(b)	(c)	(d)	(e)	(f)	g)	(h)=(b)+(c)-(d)-(e)+(g)	(i)=(a) +(c) - (d)-(e)-(f)+(g)
NON TRC	FONDO PER LA PROTEZIONE CIVILE FINANZIATI CON PROVENTI	11112	INTERVENTI DEL FONDO PER LA PROTEZIONE CIVILE FINANZIATI CON PROVENTI VERSATI SUL C/C 1515.39 PRESSO M.P.S. AG.17 DI FIRENZE - TRASFERIMENTI ALLO STATO E AD ALTRI CONSORZI PUBBLICI	4.035,72							0,00	4.035,72
NON TRC	FONDI VINCOLATI A SEGUITO DI ECONOMIE SU IMPEGNI PERENTI - SPESE DI INVESTIMENTO	11159	SPESE PER INTEVENTI FINALIZZATI ALLA RIDUZIONE DEL RISCHIO SISMICO ORD. PCM 3505/2006	1.290.811,39	1.290.811,39						1.290.811,39	1.290.811,39
NON TRC	INTERVENTI DI RIDUZIONE DEL RISCHIO SISMICO - ART. 11 D.L. 39/2009	11340	PROGETTO RIDUZIONE RISCHIO SISMICO - QUOTA RETRIBUZIONE	8.197,65					8.197,65		0,00	0,00
NON TRC	INTERVENTI DI RIDUZIONE DEL RISCHIO SISMICO - ART. 11 D.L. 39/2009	11341	PROGETTO RIDUZIONE RISCHIO SISMICO - QUOTA ONERI.	2.435,47					2.435,47		0,00	0,00
NON TRC	INTERVENTI DI RIDUZIONE DEL RISCHIO SISMICO - ART. 11 D.L. 39/2009	11342	PROGETTO RIDUZIONE RISCHIO SISMICO - QUOTA IRAP	42,66					42,66		0,00	0,00
NON TRC	INTERVENTI DI RIDUZIONE DEL RISCHIO SISMICO - ART. 11 D.L. 39/2009	24594	COVID 19 - ASSEGNAZIONE STRAORDINARIA ALLE AZIENDE SANITARIE DI FONDI STATALI RECUPERATI A COPERTURA DISAVANZI SANITARI 2020	700.919,60	700.919,60		700.919,60				0,00	0,00
NON TRC	INTERVENTI STRAORDINARI PER LA TUTELA ED IL POTENZIAMENTO DELLE RISORSE IDROPOTABILI	41009	INTERVENTI STRAORDINARI PER LA TUTELA ED IL POTENZIAMENTO DELLE RISORSE IDROPOTABILI DELL'ARCIPELAGO TOSCANO E DELLE ZONE A FORTE CRISI DI APPROVVIGIONAMENTO IDROPOTABILE (L.R. 15.03.2001 N. 13)	797.401,15							0,00	797.401,15
NON TRC	FINANZIAMENTO STATALE PER PIANO INTERVENTI ELIMINAZIONE RISCHI DERIVANTI DA DISSESTI IDROLOGICI E MOVIMENTI FRANOSI	42056	SPESE PER PIANO INTERVENTI PER ELIMINAZIONE RISCHI DERIVANTI DA DISSESTI IDROLOGICI E MOVIMENTI FRANOSI-FINANZIAM. STATALE	28.752,52							0,00	28.752,52
NON TRC	FINANZIAMENTO STATALE DEL PROGRAMMA PER LA TUTELA AMBIENTALE	42110	FINANZIAMENTO DEL PROGRAMMA TRIENNALE 1989/90 PER LA TUTELA AMBIENTALE DISIA (ART.7 L.305/89)	71.410,92							0,00	71.410,92
NON TRC	FONDI VINCOLATI A SEGUITO DI ECONOMIE SU IMPEGNI PERENTI - SPESE DI INVESTIMENTO	42917	ACCORDO ATTUATIVO PER LA TUTELA DELLE RISORSE IDRICHE DEL MEDIO VALDARNO, PER LA RIORGANIZZAZIONE DELLE RETI FOGNARIE DEI COMUNI DI PRATO, CANTAGALLO, MONTEMURLO, VAIANO. SCHEDE INT. 1	2.167.500,00	2.167.500,00			2.167.500,00			0,00	0,00
NON TRC	FINANZIAMENTO STATALE PER COSTRUZIONE E ADEGUAMENTO IMPIANTI DI DEPURAZIONE E PRETRATTAMENTO SCARICHI IDRICI INSEDIAMENTI PRODUTTIVI AGRICOLI	52267	CREDITO AGEVOLATO PER CONDUZIONE E PER COSTITUZIONE IMPRESE AGRICOLE - AGEVOL. CRED. O CONTR. C/CAP PER COSTRUZ., MODIF. E ADEGUAM. IMPIANTI DEPURAZIONE E PRETRATTAMENTO SCARICHI IDRICI INSEDIAM. PRODUTTIVI AGRICOLI- (ART.5 7° COMMA L. 650/1979 E L	354.326,54							0,00	354.326,54

Cap. di entrata	Descr.	Capitolo di spesa correlato	Descr.	Risorse vinc. nel risultato di amministrazione al 1/1/2021	Risorse vincolate applicate al bilancio dell'esercizio 2021	Entrate vincolate accertate nell'esercizio 2021	Impegni eserc. 2021 finanziati da entrate vincolate accertate nell'esercizio o da quote vincolate del risultato di amministrazione	Fondo plur. vinc. al 31/12/2021 finanziato da entrate vincolate accertate nell'esercizio o da quote vincolate del risultato di amministrazione	Cancellazione di residui attivi vincolati o eliminazione del vincolo su quote del risultato di amministrazione (+) e cancellazione di residui passivi finanziati da risorse vincolate (-) (gestione dei residui);	Cancellazione nell'esercizio 2021 di impegni finanziati dal fondo pluriennale vincolato dopo l'approvazione del rendiconto dell'esercizio 2020 non reimpegnati nell'esercizio 2021	Risorse vincolate nel bilancio al 31/12/2021	Risorse vincolate nel risultato di amministrazione al 31/12/2021
				(a)	(b)	(c)	(d)	(e)	(f)	g)	(h)=(b)+(c)-(d)-(e)+(g)	(i)=(a)+(c)-(d)-(e)-(f)+(g)
NON TRC	FONDI PER PROGETTI DI ECCELLENZA PER LO SVILUPPO DEL SISTEMA TURISTICO	53156	PROGETTI DI ECCELLENZA PER LO SVILUPPO DEL SISTEMA TURISTICO "LA TOSCANA DELLA VIA FRANCIGENA" E "LA TERRA DEGLI ETRUSCHI". ATTIVITA' DI COMUNICAZIONE E PROMOZIONE. SPESE PER MISSIONI	7.238,28					7.238,28		0,00	0,00
NON TRC	PERENTI VINCOLATI DI INVESTIMENTO FINANZIATI CON RISORSE STATALI	74006	FONDO PER IL PAGAMENTO DI RESIDUI PERENTI RELATIVI A SPESE DI INVESTIMENTO FINANZIATE CON RISORSE DELLO STATO	1.707.353,62							0,00	1.707.353,62
NON TRC	FONDI VINCOLATI A SEGUITO DI ECONOMIE SU IMPEGNI PERENTI - SPESE CORRENTI	74009	ACCANTONAMENTO FONDI VINCOLATI A SEGUITO DI ECONOMIE SU IMPEGNI PERENTI NON RIASSEGNATE - SPESE CORRENTI	4.554.457,68							0,00	4.554.457,68
NON TRC	FONDI VINCOLATI A SEGUITO DI ECONOMIE SU IMPEGNI PERENTI - SPESE DI INVESTIMENTO	74010	ACCANTONAMENTO FONDI VINCOLATI A SEGUITO DI ECONOMIE SU IMPEGNI PERENTI NON RIASSEGNATE - SPESE DI INVESTIMENTO	5.470.395,25							0,00	5.470.395,25
Totale vincoli derivanti da trasferimenti (I/2)				480.210.028,74	187.080.087,41	974.288.929,39	821.021.823,27	109.072.933,54	6.437.917,21	8.601.300,17	239.875.560,16	526.567.584,28
<u>Vincoli derivanti da finanziamenti</u>											0	0
											0	0
											0	0
											0	0
Totale vincoli derivanti da finanziamenti (I/3)				0		0	0	0	0		0	0
<u>Vincoli formalmente attribuiti dall'ente</u>												
44003	PROVENTI DA ALIENAZIONE DI BENI DEL PATRIMONIO IMMOBILIARE	73104	FINANZIAMENTO DEI LAVORI DI RECUPERO, RIQUALIFICAZIONE E AMMODERNAMENTO DEL COMPLESSO IMMOBILIARE FORTEZZA DA BASSO	12.067.000,00	12.067.000,00		298.894,32				11.768.105,68	11.768.105,68
Totale vincoli formalmente attribuiti dall'ente (I/4)				12.067.000,00		0,00	298.894,32	0,00	0,00		11.768.105,68	11.768.105,68
<u>Altri vincoli</u>												
12008	FONDO PER RICERCA SANITARIA. FONDI PROVENIENTI DA 5 X MILLE	24183	SPESE PER RICERCA SANITARIA. FONDI PROVENIENTI DA 5 X MILLE	0,00		10.141,83	10.141,83				0,00	0,00
21178	PROGETTI INTERISTITUZIONALI PER LE MALATTIE RARE E LA GENETICA	26234	PROGETTI INTERISTITUZIONALI PER LE MALATTIE RARE E LA GENETICA	626,67					626,67		0,00	0,00
21271	FONDO ASILO, MIGRAZIONE E INTEGRAZIONE - FAMI 2014-2020 - PROGETTO SPRINT - ENTRATE CORRENTI - QUOTA UE	24397	FORMAZIONE SPECIFICA IN MEDICINA GENERALE - RETRIBUZIONI PERSONALE DIPENDENTE PER ORGANIZZAZIONE CONCORSO	644,46	644,46						644,46	644,46
22053	FONDO DEL PROGRAMMA DI INTERVENTI PER LA LOTTA ALL/AIDS	24051	PROGRAMMA DI INTERVENTI FORMATIVI-EDUCATIVI PER LA LOTTA ALL/AIDS	50.185,25					-30.004,20		0,00	80.189,45
22062	FONDO PER INIZIATIVE DI FARMACOVIGILANZA,DI INFORMAZIONE DEGLI OPERATORI SANITARI E PER CAMPAGNE DI EDUCAZIONE SANITARIA (ART.36 LEGGE 449/97) - CONFERENZA STATO-REGIONI DEL 22.12.1999	26043	SPESE PER INIZIATIVE DI FARMACOVIGILANZA,DI INFORMAZIONE DEGLI OPERATORI SANITARI E PER CAMPAGNE DI EDUCAZIONE SANITARIA	0,00		787.757,00	787.757,00				0,00	0,00
22063	FONDO PER LA FORMAZIONE DEI MEDICI DI MEDICINA GENERALE (D.LGS.368/99)	24011	FORMAZIONE SPECIFICA IN MEDICINA GENERALE - PAGAMENTO BORSE DI STUDIO	1.212.729,44		2.457.286,54	2.457.286,54				0,00	1.212.729,44

Cap. di entrata	Descr.	Capitolo di spesa correlato	Descr.	Risorse vinc. nel risultato di amministrazione al 1/1/ 2021	Risorse vincolate applicate al bilancio dell'esercizio 2021	Entrate vincolate accertate nell'esercizio 2021	Impegni eserc. 2021 finanziati da entrate vincolate accertate nell'esercizio o da quote vincolate del risultato di amministrazione	Fondo plur. vinc. al 31/12/2021 finanziato da entrate vincolate accertate nell'esercizio o da quote vincolate del risultato di amministrazione	Cancellazione di residui attivi vincolati o eliminazione del vincolo su quote del risultato di amministrazione (+) e cancellazione di residui passivi finanziati da risorse vincolate (-) (gestione dei residui);	Cancellazione nell'esercizio 2021 di impegni finanziati dal fondo pluriennale vincolato dopo l'approvazione del rendiconto dell'esercizio 2020 non reimpegnati nell'esercizio 2021	Risorse vincolate nel bilancio al 31/12/2021	Risorse vincolate nel risultato di amministrazione al 31/12/2021
				(a)	(b)	(c)	(d)	(e)	(f)	g)	(h)=(b)+(c)-(d)-(e)+(g)	(i)=(a) +(c) - (d)- (e)-(f)+(g)
22063	FONDO PER LA FORMAZIONE DEI MEDICI DI MEDICINA GENERALE (D.LGS.368/99)	24140	I.R.A.P. PER BORSE DI STUDIO CORSO DI FORMAZIONE SPECIFICA IN MEDICINA GENERALE	400.143,77		100.000,00	100.000,00		-29.790,67		0,00	429.934,44
22063	FONDO PER LA FORMAZIONE DEI MEDICI DI MEDICINA GENERALE (D.LGS.368/99)	24141	INAIL PER BORSE DI STUDIO CORSO DI FORMAZIONE SPECIFICA IN MEDICINA GENERALE	245.342,79					-199.364,63		0,00	444.707,42
22063	FONDO PER LA FORMAZIONE DEI MEDICI DI MEDICINA GENERALE (D.LGS.368/99)	24185	FORMAZIONE SPECIFICA IN MEDICINA GENERALE - TRASFERIMENTI ALLE AZIENDE SANITARIE	4.650.415,75		1.800.000,00	1.800.000,00				0,00	4.650.415,75
22063	FONDO PER LA FORMAZIONE DEI MEDICI DI MEDICINA GENERALE (D.LGS.368/99)	24396	FORMAZIONE SPECIFICA IN MEDICINA GENERALE - ORGANIZZAZIONE CONCORSO	779.027,96		50.000,00	50.000,00		-188.701,58		0,00	967.729,54
22063	FONDO PER LA FORMAZIONE DEI MEDICI DI MEDICINA GENERALE (D.LGS.368/99)	24397	FORMAZIONE SPECIFICA IN MEDICINA GENERALE - RETRIBUZIONI PERSONALE DIPENDENTE PER ORGANIZZAZIONE CONCORSO	596.243,54	596.243,54	50.000,00	50.000,00		-50.000,00		596.243,54	646.243,54
22063	FONDO PER LA FORMAZIONE DEI MEDICI DI MEDICINA GENERALE (D.LGS.368/99)	24584	INAIL PER BORSE DI STUDIO IN MEDICINA GENERALE			50.000,00	50.000,00				0,00	0,00
22063	FONDO PER LA FORMAZIONE DEI MEDICI DI MEDICINA GENERALE (D.LGS.368/99)	74061	FONDO PER IL PAGAMENTO DI RESIDUI PERENTI RELATIVI A SPESA SANITARIA CORRENTE FINANZIATA DA RISORSE VINCOLATE	830.000,00							0,00	830.000,00
22064	FONDO PER LA PREVENZIONE DELLA CECITA' E LA REALIZZAZIONE DI CENTRI PER L'EDUCAZIONE E LA RIABILITAZIONE VISIVA (L. 28/8/97 N. 284 - D.M. 18.12.97)	26065	SPESE PER LA PREVENZIONE DELLA CECITA' E LA REALIZZAZIONE DI CENTRI PER L'EDUCAZIONE E LA RIABILITAZIONE VISIVA	0,00		41.752,62					41.752,62	41.752,62
22065	FONDO PER INTERVENTI IN MATERIA DI ANIMALI DI AFFEZIONE E PREVENZIONE DEL RANDAGISMO	26053	SPESE PER REALIZZAZIONE INTERVENTI IN MATERIA DI ANIMALI DI AFFEZIONE E PREVENZIONE DEL RANDAGISMO (L. 14.8.91 N.281) -	30.000,00							0,00	30.000,00
22067	FONDO PER L'INDENNITA' DI ABBATTIMENTO ANIMALI AFFETTI DA MALATTIE EPIZOOTICHE (L. 2.6.88 N. 218)	26050	INDENNITA' ABBATTIMENTO ANIMALI - FINANZIAMENTO STATALE			400.000,00			400.000,00		400.000,00	0,00
22069	FONDO SANITARIO NAZIONALE. OBIETTIVI DI CARATTERE PRIORITARIO DEL PSN, ASSISTENZA SANITARIA AGLI STRANIERI IRREGOLARI, ESCLUSIVITA' DEL RAPPORTO DEL PERSONALE DIRIGENTE DEL SSN E ALTRE RISORSE DI FONDO SANITARIO VINCOLATO	24356	OBIETTIVI DI CARATTERE PRIORITARIO DEL PSN, ASSISTENZA SANITARIA AGLI STRANIERI IRREGOLARI, ESCLUSIVITA' DEL RAPPORTO DEL PERSONALE DIRIGENTE DEL SSN E ALTRE RISORSE DI FONDO SANITARIO VINCOLATO	0,00		65.995.102,34	65.995.102,00		0,34		0,34	0,00
22072	FONDI TRASFERITI DAL MINISTERO DELL'ECONOMIA E DELLE FINANZE PER COMPENSO PERSONALE PRESIDI TOSSICODIPENDENZE	26033	FONDI TRASFERITI DAL MINISTERO DELL'ECONOMIA E DELLE FINANZE PER COMPETENZE PERSONALE PRESIDI TOSSICODIPENDENZE	0,00		391.000,00	391.000,00				0,00	0,00
22073	FONDO PER L'ISTITUZIONE ED IL FUNZIONAMENTO DEI CENTRI REGIONALI ED INTERREGIONALI PER I TRAPIANTI	26012	FINANZIAMENTI STATALI IN MATERIA DI TRAPIANTI PER LA FORMAZIONE DEL PERSONALE - TRASFERIMENTI AD AZIENDE SANITARIE	612,32							0,00	612,32
22073	FONDO PER L'ISTITUZIONE ED IL FUNZIONAMENTO DEI CENTRI REGIONALI ED INTERREGIONALI PER I TRAPIANTI	26013	ATTUAZIONE LEGGE 91/99: FINANZIAMENTI STATALI IN MATERIA DI TRAPIANTI. BENEFICIARI: AZIENDE SANITARIE.	23,36		12.947,27	12.947,27				0,00	23,36

Cap. di entrata	Descr.	Capitolo di spesa correlato	Descr.	Risorse vinc. nel risultato di amministrazione al 1/1/ 2021	Risorse vincolate applicate al bilancio dell'esercizio 2021	Entrate vincolate accertate nell'esercizio 2021	Impegni eserc. 2021 finanziati da entrate vincolate accertate nell'esercizio o da quote vincolate del risultato di amministrazione	Fondo plur. vinc. al 31/12/2021 finanziato da entrate vincolate accertate nell'esercizio o da quote vincolate del risultato di amministrazione	Cancellazione di residui attivi vincolati o eliminazione del vincolo su quote del risultato di amministrazione (+) e cancellazione di residui passivi finanziati da risorse vincolate (-) (gestione dei residui);	Cancellazione nell'esercizio 2021 di impegni finanziati dal fondo pluriennale vincolato dopo l'approvazione del rendiconto dell'esercizio 2020 non reimpegnati nell'esercizio 2021	Risorse vincolate nel bilancio al 31/12/2021	Risorse vincolate nel risultato di amministrazione al 31/12/2021
				(a)	(b)	(c)	(d)	(e)	(f)	g)	(h)=(b)+(c)-(d)-(e)+(g)	(i)=(a) +(c) - (d)- (e)-(f)+(g)
22073	FONDO PER L'ISTITUZIONE ED IL FUNZIONAMENTO DEI CENTRI REGIONALI ED INTERREGIONALI PER I TRAPIANTI	74061	FONDO PER IL PAGAMENTO DI RESIDUI PERENTI RELATIVI A SPESA SANITARIA CORRENTE FINANZIATA DA RISORSE VINCOLATE	207.517,05							0,00	207.517,05
22075	FINANZIAMENTO STATALE PER PROCREAZIONE MEDICALMENTE ASSISTITA.	26918	SPESA PER PROCREAZIONE MEDICALMENTE ASSISTITA (PMA)			224.294,02	224.294,02				0,00	0,00
22076	FONDO PER L'EROGAZIONE DI PROVVIDENZE A FAVORE DEI CITTADINI AFFETTI DAL MORBO DI HANSEN E AI LORO FAMILIARI A CARICO	26176	SPESA PER PROGETTI ATTUATIVI DEL PIANO SANITARIO NAZIONALE RELATIVI ALL'ASSISTENZA OSPEDALIERA DELLE MALATTIE RARE	833,51							0,00	833,51
22078	PROGRAMMA NAZIONALE PER LA REALIZZAZIONE DI PROGETTI DI PREVENZIONE PER LA SALUTE MENTALE.	24199	TRASFERIMENTI ALLE AZIENDE SANITARIE MEDIANTE RECUPERO FONDI STATALI	48.807,34	48.807,34						48.807,34	48.807,34
22079	FONDO PER PROGETTI DI RICERCA E SPERIMENTAZIONE EX ART.12 D.LGS. 30.12.92 N.502.	24021	SPESA PER PROGETTI DI RICERCA E SPERIMENTAZIONE- FINANZIAMENTO STATALE	0,00		2.132.160,54	2.017.510,98				114.649,56	114.649,56
22079	FONDO PER PROGETTI DI RICERCA E SPERIMENTAZIONE EX ART.12 D.LGS. 30.12.92 N.502.	24022	SPESA PER PROGETTI DI RICERCA E SPERIMENTAZIONI EX ART.12 D.LGS. N. 502 DEL 30.12.1992 AD ENTI DI RICERCA PRIVATI - FINANZIAMENTO STATALE	0,00		244.800,00	244.800,00				0,00	0,00
22079	FONDO PER PROGETTI DI RICERCA E SPERIMENTAZIONE EX ART.12 D.LGS. 30.12.92 N.502.	74067	ACCANTONAMENTO DI ECONOMIE SU IMPEGNI PERENTI FINANZIATI DA RISORSE VINCOLATE DESTINATE A SPESA SANITARIA. SPESA CORRENTE	470.490,00							0,00	470.490,00
22213	FONDO CORRELATO ALLA CONVENZIONE PER LA LAVORAZIONE DEL PLASMA	26111	ADEMPIMENTI CORRELATI ALLA CONVENZIONE PER LA LAVORAZIONE DEL PLASMA	100,00							0,00	100,00
22259	FONDI STATALI PER PROGETTO NON AUTOSUFFICIENZA	23036	FONDO PER LA NON AUTOSUFFICIENZA- FONDI STATALI	0,00		21.811.500,00	21.811.500,00				0,00	0,00
22271	FONDO PER INTERVENTI DI SENSIBILIZZAZIONE DEGLI OPERATORI SANITARI SUL RISCHIO CLINICO CONNESSO ALL'USO DI DISPOSITIVI MEDICI	24199	TRASFERIMENTI ALLE AZIENDE SANITARIE MEDIANTE RECUPERO FONDI STATALI	31.753,18	31.753,18						31.753,18	31.753,18
22284	CENTRI DI RIFERIMENTO RISCONTRO DIAGNOSTICO SIDS	26154	CENTRI DI RIFERIMENTO RISCONTRO DIAGNOSTICO SIDS	0,00		115,89	115,89				0,00	0,00
22294	FONDI MINISTERIALI PER PROGETTO DI SVILUPPO DI UN MODELLO DI CARTELLA PAZIENTE INTEGRATA	74067	ACCANTONAMENTO DI ECONOMIE SU IMPEGNI PERENTI FINANZIATI DA RISORSE VINCOLATE DESTINATE A SPESA SANITARIA. SPESA CORRENTE	2.366.265,49							0,00	2.366.265,49
22303	FONDO PER I PROGETTI ATTUATIVI DEL PIANO SANITARIO NAZIONALE.	26176	SPESA PER PROGETTI ATTUATIVI DEL PIANO SANITARIO NAZIONALE RELATIVI ALL'ASSISTENZA OSPEDALIERA DELLE MALATTIE RARE	75.000,00							0,00	75.000,00
22303	FONDO PER I PROGETTI ATTUATIVI DEL PIANO SANITARIO NAZIONALE.	74061	FONDO PER IL PAGAMENTO DI RESIDUI PERENTI RELATIVI A SPESA SANITARIA CORRENTE FINANZIATA DA RISORSE VINCOLATE	3.000.827,10	1.000.000,00						1.000.000,00	3.000.827,10
22305	FONDO PER APPLICAZIONE NORME E SPECIFICHE COMUNITARIE PER SERVIZIO TRASFUSIONALE	26181	APPLICAZIONE NORME E SPECIFICHE COMUNITARIE PER SERVIZIO TRASFUSIONALE.	77.976,64		19.279,84	19.279,84				0,00	77.976,64
22306	FONDO PER ATTUAZIONE PRESCRIZIONE TRACCIABILITA' SANGUE ED EMOCOMPONENTI.	26182	ATTUAZIONE PRESCRIZIONE TRACCIABILITA' SANGUE ED EMOCOMPONENTI.	42.345,19		42.308,47	42.308,47				0,00	42.345,19

Cap. di entrata	Descr.	Capitolo di spesa correlato	Descr.	Risorse vinc. nel risultato di amministrazione al 1/1/ 2021	Risorse vincolate applicate al bilancio dell'esercizio 2021	Entrate vincolate accertate nell'esercizio 2021	Impegni eserc. 2021 finanziati da entrate vincolate accertate nell'esercizio o da quote vincolate del risultato di amministrazione	Fondo plur. vinc. al 31/12/2021 finanziato da entrate vincolate accertate nell'esercizio o da quote vincolate del risultato di amministrazione	Cancellazione di residui attivi vincolati o eliminazione del vincolo su quote del risultato di amministrazione (+) e cancellazione di residui passivi finanziati da risorse vincolate (-) (gestione dei residui);	Cancellazione dell'esercizio 2021 di impegni finanziati dal fondo pluriennale vincolato dopo l'approvazione del rendiconto dell'esercizio 2020 non reimpegnati nell'esercizio 2021	Risorse vincolate nel bilancio al 31/12/2021	Risorse vincolate nel risultato di amministrazione al 31/12/2021
				(a)	(b)	(c)	(d)	(e)	(f)	g)	(h)=(b)+(c)-(d)-(e)+(g)	(i)=(a) +(c) - (d)- (e)-(f)+(g)
22352	SLA - FONDO PER LA NON AUTOSUFFICIENZA - ENTRATE STATALI A SOSTEGNO DELLA DOMICILIARITA' IN ALTERNATIVA AL RICOVERO IN STRUTTURA	26230	SLA - FONDO PER LA NON AUTOSUFFICIENZA - INTERVENTI A SOSTEGNO DELLA DOMICILIARITA' IN ALTERNATIVA AL RICOVERO IN STRUTTURA	0,02		49.094.500,00	49.094.500,00				0,00	0,02
22365	RISORSE PER PROGETTO "OSPEDALE - TERRITORIO SENZA DOLORE"	74061	FONDO PER IL PAGAMENTO DI RESIDUI PERENTI RELATIVI A SPESA SANITARIA CORRENTE FINANZIATA DA RISORSE VINCOLATE	10.000,00							0,00	10.000,00
22394	FONDI STATALI PER PROGETTO IN MATERIA DI VITA INDIPENDENTE ED INCLUSIONE NELLA SOCIETA' DELLE PERSONE CON DISABILITA'	23118	FONDI STATALI PER PROGETTO IN MATERIA DI VITA INDIPENDENTE ED INCLUSIONE NELLA SOCIETA' DELLE PERSONE CON DISABILITA' - TRASFERIMENTI AD ENTI PUBBLICI.			3.258.239,17	3.258.239,17				0,00	0,00
22406	FONDO PER STRUTTURE DI COORDINAMENTO ATTIVITA' TRASFUSIONALE DI CUI ALL'ART. 6, COMMA 1, LETTERA C. LEGGE 219/2005	26125	STRUTTURE DI COORDINAMENTO ATTIVITA' TRASFUSIONALE	0,00		64.203,04	64.203,04				0,00	0,00
22425	RIMBORSO ALLE REGIONI PER L'ACQUISTO DEI MEDICINALI INNOVATIVI	26277	RIPARTO ALLE AZIENDE SANITARIE PER L'ACQUISTO DEI FARMACI INNOVATIVI	0,00		79.804.532,67	79.804.532,67				0,00	0,00
22435	FONDI PER LA RICERCA E LO SVILUPPO DI METODI ALTERNATIVI ALL'USO DEGLI ANIMALI PER FINI SPERIMENTALI	24419	FONDI PER LA RICERCA E LO SVILUPPO DI METODI ALTERNATIVI ALL'USO DEGLI ANIMALI PER FINI SPERIMENTALI			31.168,83	31.168,83				0,00	0,00
22439	ONERI PER L'ACCREDITAMENTO ISTITUZIONALE DELLE STRUTTURE SANITARIE PRIVATE	24425	SPESE RELATIVE ALL'ACCREDITAMENTO DELLE STRUTTURE SANITARIE			10.000,00	10.000,00		0,00		0,00	0,00
22440	ONERI PER L'AUTORIZZAZIONE DELLE STRUTTURE SANITARIE PRIVATE	24426	SPESE RELATIVE ALL'AUTORIZZAZIONE DELLE STRUTTURE SANITARIE			396.900,00	396.900,00		0,00		0,00	0,00
22458	FONDO PER L'ASSISTENZA ALLE PERSONE CON DISABILITA' GRAVE PRIVE DEL SOSTEGNO FAMILIARE	26890	FONDO PER L'ASSISTENZA ALLE PERSONE CON DISABILITA' GRAVE PRIVE DEL SOSTEGNO FAMILIARE. TRASFERIMENTI AD ENTI PUBBLICI	0,00		4.795.340,00	4.795.340,00				0,00	0,00
22459	FONDO PER IL GIOCO DI AZZARDO PATOLOGICO (GAP)	26892	FONDO PER IL GIOCO DI AZZARDO PATOLOGICO (GAP)	0,00					-0,71		0,00	0,71
22459	FONDO PER IL GIOCO DI AZZARDO PATOLOGICO (GAP)	26893	FONDO PER IL GIOCO DI AZZARDO PATOLOGICO (GAP): TRASFERIMENTI A SOGGETTI PUBBLICI	0,00		3.154.375,85	3.154.375,85		-5.057,01		0,00	5.057,01
22473	TRASFERIMENTI DALLO STATO PER QUOTA DI FONDO SANITARIO NAZIONALE	24635	SPESE RELATIVE ALLA RETE ITALIANA SCREENING POLMONARE (RISP)			434.377,30					434.377,30	434.377,30
22474	TRASFERIMENTI DALLO STATO PER QUOTE PREMIALI A VALERE SULLE RISORSE DEL SSN (ART. 2, COMMA 67 BIS L. 191/2009, D. LGS. 149/2011)	24446	TRASFERIMENTI AD AZIENDE ED ENTI DEL SSR DELLA QUOTA PREMIALE (ART. 2, COMMA 67 BIS L. 191/2009 E ART. 9 COMMA 2 D.LGS. 149/2011)	0,00		20.584.375,00	20.584.375,00				0,00	0,00
22475	RIMBORSO DEGLI ONERI PER PRESTAZIONI SANITARIE A FAVORE DI STRANIERI NON IN REGOLA CON LE NORME DI INGRESSO E SOGGIORNO (ART. 35, COMMA 6 D.LGS. N. 286/1998; ART. 32, COMMA 2 D.L. N. 50/2017)	24448	TRASFERIMENTO ALLE AZIENDE ED ENTI DEL SSR A TITOLO DI RIMBORSO DEGLI ONERI PER PRESTAZIONI SANITARIE A FAVORE DI STRANIERI NON IN REGOLA CON LE NORME DI INGRESSO E SOGGIORNO (ART. 35, COMMA 6 D.LGS. N. 286/1998; ART. 32, COMMA 2 D.L. N. 50/2017)	0,00		2.738.206,38	2.738.206,38				0,00	0,00
22509	FONDI RELATIVI ALLA RIORGANIZZAZIONE DELL'ASSOCIAZIONE ITALIANA DELLA CROCE ROSSA	24469	RIORGANIZZAZIONE DELL'ASSOCIAZIONE ITALIANA DELLA CROCE ROSSA - ASSEGNAZIONE RISORSE ALLE REGIONI	0,00		901.186,02	901.186,02				0,00	0,00

Cap. di entrata	Descr.	Capitolo di spesa correlato	Descr.	Risorse vinc. nel risultato di amministrazione al 1/1/ 2021	Risorse vincolate applicate al bilancio dell'esercizio 2021	Entrate vincolate accertate nell'esercizio 2021	Impegni eserc. 2021 finanziati da entrate vincolate accertate nell'esercizio o da quote vincolate del risultato di amministrazione	Fondo plur. vinc. al 31/12/2021 finanziato da entrate vincolate accertate nell'esercizio o da quote vincolate del risultato di amministrazione	Cancellazione di residui attivi vincolati o eliminazione del vincolo su quote del risultato di amministrazione (+) e cancellazione di residui passivi finanziati da risorse vincolate (-) (gestione dei residui);	Cancellazione nell'esercizio 2021 di impegni finanziati dal fondo pluriennale vincolato dopo l'approvazione del rendiconto dell'esercizio 2020 non reimpegnati nell'esercizio 2021	Risorse vincolate nel bilancio al 31/12/2021	Risorse vincolate nel risultato di amministrazione al 31/12/2021
				(a)	(b)	(c)	(d)	(e)	(f)	g)	(h)=(b)+(c)-(d)-(e)+(g)	(i)=(a) +(c) -(d)-(e)-(f)+(g)
22512	FONDO ASILO, MIGRAZIONE E INTEGRAZIONE - FAMI 2014-2020 - PROGETTO SPRINT 2 - QUOTA UE	24472	FONDO ASILO, MIGRAZIONE E INTEGRAZIONE - FAMI 2014-2020 - PROGETTO SPRINT 2 - TRASFERIMENTI AD AZIENDE SANITARIE - QUOTA UE	0,00		32.967,00	32.967,00				0,00	0,00
22512	FONDO ASILO, MIGRAZIONE E INTEGRAZIONE - FAMI 2014-2020 - PROGETTO SPRINT 2 - QUOTA UE	24476	FONDO ASILO, MIGRAZIONE E INTEGRAZIONE - FAMI 2014-2020 - PROGETTO SPRINT 2 - PRESTAZIONI PROFESSIONALI - QUOTA UE			4.981,64	4.981,64				0,00	0,00
22513	FONDO ASILO, MIGRAZIONE E INTEGRAZIONE - FAMI 2014-2020 - PROGETTO SPRINT 2 - QUOTA STATO	24473	FONDO ASILO, MIGRAZIONE E INTEGRAZIONE - FAMI 2014-2020 - PROGETTO SPRINT 2 - TRASFERIMENTI AD AZIENDE SANITARIE - QUOTA STATO	0,00		22.033,00	22.033,00				0,00	0,00
22513	FONDO ASILO, MIGRAZIONE E INTEGRAZIONE - FAMI 2014-2020 - PROGETTO SPRINT 2 - QUOTA STATO	24477	FONDO ASILO, MIGRAZIONE E INTEGRAZIONE - FAMI 2014-2020 - PROGETTO SPRINT 2 - PRESTAZIONI PROFESSIONALI - QUOTA STATO			3.329,00	3.329,00				0,00	0,00
22517	PROGETTO ICARE INTEGRATION AND COMMUNITY CARE FOR ASYLUM AND REFUGEES IN EMERGENCY - ENTRATE CORRENTI	24490	PROGETTO ICARE INTEGRATION AND COMMUNITY CARE FOR ASYLUM AND REFUGEES IN EMERGENCY - TRASFERIMENTI CORRENTI A AMMINISTRAZIONI LOCALI			13.531,96	13.531,96				0,00	0,00
22560	PROGETTO CCM 2019 - SORRIDIAMO ALLA SALUTE. IGIENE E SALUTE ORALE NEL PAZIENTE CON BISOGNI SPECIALI	26907	PROGETTO CCM 2019 - SORRIDIAMO ALLA SALUTE. IGIENE E SALUTE ORALE NEL PAZIENTE CON BISOGNI SPECIALI	0,00		88.400,00	88.400,00				0,00	0,00
22563	FONDI PER LA REALIZZAZIONE E LA GESTIONE EVOLUTIVA DELL'ANAGRAFE NAZIONALE VACCINI- SPESE CORRENTI	52912	FONDI PER LA REALIZZAZIONE E LA GESTIONE EVOLUTIVA DELL'ANAGRAFE NAZIONALE VACCINI- SPESE CORRENTI			31.529,43	31.529,43				0,00	0,00
22568	FONDI PER PROGETTO N.I.D.A. NETWORK TOSCANO PER IL RICONOSCIMENTO PRECOCE DEI DISTURBI DELLO SPETTRO AUTISTICO	26909	PROGETTO N.I.D.A. NETWORK TOSCANO PER IL RICONOSCIMENTO PRECOCE DEI DISTURBI DELLO SPETTRO AUTISTICO	0,00		253.283,95	253.283,95				0,00	0,00
22570	FONDO PER ASSICURARE IL FINANZIAMENTO DEGLI INVESTIMENTI E LO SVILUPPO INFRASTRUTTURALE DEL PAESE	24563	FINANZIAMENTO DEGLI INVESTIMENTI PER LO SVILUPPO INFRASTRUTTURALE DEL PAESE	0,00		4.690.000,00	4.690.000,00				0,00	0,00
22576	COVID 19 - FINANZIAMENTO ASSISTENZA TERRITORIALE E OSPEDALIERA DI CUI AL D.L. 34/2020	24576	COVID 19 - POTENZIAMENTO ASSISTENZA TERRITORIALE	0,00		62.000.388,00	62.000.388,00				0,00	0,00
22576	COVID 19 - FINANZIAMENTO ASSISTENZA TERRITORIALE E OSPEDALIERA DI CUI AL D.L. 34/2020	24577	COVID 19 - SPESE PER INCENTIVI AL PERSONALE E ALTRE ASSUNZIONI	0,00		21.861.359,00	21.861.359,00				0,00	0,00
22581	FONDO PER L'IMPLEMENTAZIONE E L'AMMODERNAMENTO DELLE INFRASTRUTTURE TECNOLOGICHE - ENTRATE CORRENTI	62723	SPESE PER LA GESTIONE E IL POTENZIAMENTO DELLE INFRASTRUTTURE TECNOLOGICHE INERENTI FASCICOLO SANITARIO ELETTRONICO	0,00		128.100,00	128.100,00				0,00	0,00
22581	FONDO PER L'IMPLEMENTAZIONE E L'AMMODERNAMENTO DELLE INFRASTRUTTURE TECNOLOGICHE - ENTRATE CORRENTI	62777	SPESE DI GESTIONE ED ADEGUAMENTO HARDWARE			3.105.631,18	3.105.631,18				0,00	0,00
22581	FONDO PER L'IMPLEMENTAZIONE E L'AMMODERNAMENTO DELLE INFRASTRUTTURE TECNOLOGICHE - ENTRATE CORRENTI	62778	SPESE DI GESTIONE E ADEGUAMENTO SOFTWARE - TRASFERIMENTI A ENTI PUBBLICI			3.808.152,21	3.808.152,21				0,00	0,00

Cap. di entrata	Descr.	Capitolo di spesa correlato	Descr.	Risorse vinc. nel risultato di amministrazione al 1/1/ 2021	Risorse vincolate applicate al bilancio dell'esercizio 2021	Entrate vincolate accertate nell'esercizio 2021	Impegni eserc. 2021 finanziati da entrate vincolate accertate nell'esercizio o da quote vincolate del risultato di amministrazione	Fondo plur. vinc. al 31/12/2021 finanziato da entrate vincolate accertate nell'esercizio o da quote vincolate del risultato di amministrazione	Cancellazione di residui attivi vincolati o eliminazione del vincolo su quote del risultato di amministrazione (+) e cancellazione di residui passivi finanziati da risorse vincolate (-) (gestione dei residui);	Cancellazione nell'esercizio 2021 di impegni finanziati dal fondo pluriennale vincolato dopo l'approvazione del rendiconto dell'esercizio 2020 non reimpegnati nell'esercizio 2021	Risorse vincolate nel bilancio al 31/12/2021	Risorse vincolate nel risultato di amministrazione al 31/12/2021
				(a)	(b)	(c)	(d)	(e)	(f)	(g)	(h)=(b)+(c)-(d)-(e)+(g)	(i)=(a) +(c) - (d)-(e)-(f)+(g)
22581	FONDO PER L'IMPLEMENTAZIONE E L'AMMODERNAMENTO DELLE INFRASTRUTTURE TECNOLOGICHE - ENTRATE CORRENTI	62781	SPESE DI GESTIONE E ADEGUAMENTO SOFTWARE			6.095,06	6.095,06				0,00	0,00
22581	FONDO PER L'IMPLEMENTAZIONE E L'AMMODERNAMENTO DELLE INFRASTRUTTURE TECNOLOGICHE - ENTRATE CORRENTI	62786	SPESE PER LA GESTIONE E IL POTENZIAMENTO DELLE INFRASTRUTTURE TECNOLOGICHE INERENTI FASCICOLO SANITARIO ELETTRONICO			2.598.000,00	2.598.000,00				0,00	0,00
22605	FONDO PER IL SOSTEGNO DEL RUOLO DI CURA E DI ASSISTENZA DEL CAREGIVER FAMILIARE	22192	FONDO PER IL SOSTEGNO DEL RUOLO DI CURA E DI ASSISTENZA DEL CAREGIVER FAMILIARE			4.782.026,34	4.782.026,34				0,00	0,00
22606	FONDI DESTINATI AL FINANZIAMENTO DI UNO SCREENING GRATUITO PER PREVENIRE, ELIMINARE ED ERADICARE IL VIRUS DELL'EPATITE C (HCV)	22193	FONDI DESTINATI AL FINANZIAMENTO DI UNO SCREENING GRATUITO PER PREVENIRE, ELIMINARE ED ERADICARE IL VIRUS DELL'EPATITE C (HCV)			4.962.913,00	4.962.913,00				0,00	0,00
22610	PROGRAMMA HORIZON 2020 - PROGETTO TRANSCAN-3 - FINANZIAMENTO UE TRAMITE CAPOFILA	22196	PROGRAMMA HORIZON 2020 - PROGETTO TRANSCAN-3 - TRASFERIMENTI A ENTE NO PROFIT			29.280,00	29.280,00				0,00	0,00
22613	FONDO PER IL RIMBORSO DELLE SPESE SOSTENUTE DALLE REGIONI E PROVINCE AUTONOME NELL'ANNO 2020 PER L'ACQUISTO DI DISPOSITIVI DI PROTEZIONE INDIVIDUALE E ALTRI BENI SANITARI INERENTI L'EMERGENZA, DI CUI AL D.L. N. 41/2021 ART. 24, COMMA 1	24595	COVID 19 - RIMBORSO DELLE SPESE SOSTENUTE NELL'ANNO 2020 PER L'ACQUISTO DI DISPOSITIVI DI PROTEZIONE INDIVIDUALE E ALTRI BENI SANITARI INERENTI L'EMERGENZA, DI CUI AL D.L. N. 41/2021 ART. 24, COMMA 1.			86.250.000,00	86.250.000,00				0,00	0,00
22614	TRASFERIMENTO A COPERTURA ONERI SOSTENUTI PER L'EMERGENZA COVID 19	24596	COPERTURA ONERI SOSTENUTI PER L'EMERGENZA COVID 19 - TRASFERIMENTO A ENTI PUBBLICI			933.983,71	933.983,71				0,00	0,00
22617	FONDI PER SOMMINISTRAZIONE VACCINI ANTI COVID-19 DA PARTE DEI DIVERSI SOGGETTI DEL SISTEMA SANITARIO	24599	COVID 19 - SPESE SOSTENUTE PER SOMMINISTRAZIONE VACCINI ANTI COVID-19 DA PARTE DEI DIVERSI SOGGETTI DEL SISTEMA SANITARIO			21.731.600,00	21.731.600,00				0,00	0,00
22630	FONDI PER ESENEZIONE E PRESTAZIONI DI MONITORAGGIO PAZIENTI EX COVID 19 (D.L. 73/2021)	24616	COVID 19 - SPESE PER ESENEZIONE E PRESTAZIONI DI MONITORAGGIO PAZIENTI EX COVID 19 (D.L. 73/2021)			982.444,00	982.444,00				0,00	0,00
22631	FONDI PER POTENZIAMENTO DEL PERSONALE PER SERVIZI TERRITORIALI E OSPEDALIERI DI NEUROPSICHIATRIA INFANTILE E DELL'ADOLESCENZA (D.L. 73/2021)	24617	COVID 19 - POTENZIAMENTO DEL PERSONALE PER SERVIZI TERRITORIALI E OSPEDALIERI DI NEUROPSICHIATRIA INFANTILE E DELL'ADOLESCENZA (D.L. 73/2021)			1.759.441,00	1.759.441,00				0,00	0,00
22632	FONDI PER RECLUTAMENTO PERSONALE PREVENZIONE E SICUREZZA LUOGHI DI LAVORO (D.L. 73/2021)	24618	COVID 19 - SPESE PER RECLUTAMENTO PERSONALE PREVENZIONE E SICUREZZA LUOGHI DI LAVORO (D.L. 73/2021)			214.166,00	214.166,00				0,00	0,00
22633	FONDI PER ESECUZIONE TAMPONI MEDICI MEDICINA GENERALE E PEDIATRI DI LIBERA SCELTA (L. 178/2020)	24619	COVID 19 - SPESE PER ESECUZIONE TAMPONI MEDICI MEDICINA GENERALE E PEDIATRI DI LIBERA SCELTA (L. 178/2020)			4.411.138,00	4.411.138,00				0,00	0,00
22634	FONDI PER PRESTAZIONI AGGIUNTIVE PERSONALE SANITARIO PER VACCINAZIONI (L. 178/2020)	24620	COVID 19 - SPESE PER PRESTAZIONI AGGIUNTIVE PERSONALE SANITARIO PER VACCINAZIONI (L. 178/2020)			6.299.015,00	6.299.015,00				0,00	0,00

Cap. di entrata	Descr.	Capitolo di spesa correlato	Descr.	Risorse vinc. nel risultato di amministrazione al 1/1/ 2021	Risorse vincolate applicate al bilancio dell'esercizio 2021	Entrate vincolate accertate nell'esercizio 2021	Impegni eserc. 2021 finanziati da entrate vincolate accertate nell'esercizio o da quote vincolate del risultato di amministrazione	Fondo plur. vinc. al 31/12/2021 finanziato da entrate vincolate accertate nell'esercizio o da quote vincolate del risultato di amministrazione	Cancellazione di residui attivi vincolati o eliminazione del vincolo su quote del risultato di amministrazione (+) e cancellazione di residui passivi finanziati da risorse vincolate (-) (gestione dei residui);	Cancellazione nell'esercizio 2021 di impegni finanziati dal fondo pluriennale vincolato dopo l'approvazione del rendiconto dell'esercizio 2020 non reimpegnati nell'esercizio 2021	Risorse vincolate nel bilancio al 31/12/2021	Risorse vincolate nel risultato di amministrazione al 31/12/2021
				(a)	(b)	(c)	(d)	(e)	(f)	g)	(h)=(b)+(c)-(d)-(e)+(g)	(i)=(a) +(c) - (d)- (e)-(f)+(g)
22635	FONDI PER INDENNITA' PERSONALE INFERMIERISTICO STUDIO MEDICI DI MEDICINA GENERALE (L. 178/2020)	24621	COVID 19 - SPESE PER INDENNITA' PERSONALE INFERMIERISTICO STUDIO MEDICI DI MEDICINA GENERALE (L. 178/2020)			1.574.754,00	1.574.754,00				0,00	0,00
22636	FONDI PER INDENNITA' PERSONALE INFERMIERISTICO STUDIO PEDIATRI DI LIBERA SCELTA (L. 178/2020)	24622	COVID 19 - SPESE PER INDENNITA' PERSONALE INFERMIERISTICO STUDIO PEDIATRI DI LIBERA SCELTA (L. 178/2020)			629.902,00	629.902,00				0,00	0,00
22637	FONDI PER ACQUISIZIONE DPI E ALTRI DISPOSITIVI PER PREVENIRE IL CONTAGIO (D.L. 137/2020)	24625	COVID 19 - SPESE ACQUISIZIONE DPI E ALTRI DISPOSITIVI PER PREVENIRE IL CONTAGIO (D.L. 137/2020)			2.373.954,01	2.373.954,00		0,01		0,01	0,00
22638	FINANZIAMENTO PROGETTI DEL CENTRO NAZIONALE PER LA PREVENZIONE E IL CONTROLLO DELLE MALATTIE (CCM)	53352	PROGETTI FINANZIATI DAL CENTRO NAZIONALE PER LA PREVENZIONE ED IL CONTROLLO DALLE MALATTIE (CCM)			400.000,00	400.000,00				0,00	0,00
22641	FONDI PER TEST GENOMICI PER CARCINOMA MAMMARIO EX DM 18/05/2021	26919	TEST GENOMICI PER CARCINOMA MAMMARIO EX DM 18/05/2021			653.839,00	653.839,00				0,00	0,00
22648	FONDO PER IL RIMBORSO DELLE ULTERIORI SPESE SANITARIE COLLEGATE ALL'EMERGENZA COVID 19	24627	COVID 19 - RIMBORSO ULTERIORI SPESE SANITARIE COLLEGATE ALL'EMERGENZA COVID 19			42.626.432,00	42.626.432,00				0,00	0,00
22649	CONTRIBUTO PREZZO CALMIERATO DEI TEST ANTIGENICI RAPIDI DI CUI AL D.L. N. 105/2021	22206	CONTRIBUTO PREZZO CALMIERATO TEST ANTIGENICI DI CUI AL D.L. N. 105/2021			477.135,00	477.135,00				0,00	0,00
22650	FONDI PER LA SORVEGLIANZA SISTEMATICA DEL SARS-COV-2 E DELLE SUE VARIANTI NELLE ACQUE REFLUE	22207	SPESE PER LA SORVEGLIANZA SISTEMATICA DEL SARS-COV-2 E DELLE SUE VARIANTI NELLE ACQUE REFLUE			144.947,87	144.947,87				0,00	0,00
23007	TRASFERIMENTI DA INAIL PER LA PROMOZIONE DELLA CULTURA DELLA SICUREZZA NELLE SCUOLE.	22205	RISORSE PER LA PROMOZIONE DELLA CULTURA DELLA SICUREZZA NELLE SCUOLE - TRASFERIMENTI DA INAIL			80.000,00	80.000,00				0,00	0,00
24029	FONDO PER PARTECIPAZIONE A PROGETTI STATALI DA UN SOGGETTO PUBBLICO CON FUNZIONE DI CAPOFILA	24199	TRASFERIMENTI ALLE AZIENDE SANITARIE MEDIANTE RECUPERO FONDI STATALI	8.039,92	8.039,92						8.039,92	8.039,92
24033	FONDO PER PARTECIPAZIONE A PROGRAMMI SPECIALI IN AMBITO SANITARIO FINANZIATI CON TRASFERIMENTI DALLO STATO E DA ALTRI ENTI DELL'AMMINISTRAZIONE CENTRALE	24199	TRASFERIMENTI ALLE AZIENDE SANITARIE MEDIANTE RECUPERO FONDI STATALI	12.800,00	12.800,00						12.800,00	12.800,00
24066	FONDO PER IL PROGRAMMA SPERIMENTALE 'OSSERVATORIO NAZIONALE SULLA QUALITA' DELL'EDUCAZIONE CONTINUA IN MEDICINA - PROGETTO PILOTA'	24104	PROGRAMMA SPERIMENTALE 'OSSERVATORIO NAZIONALE SULLA QUALITA' DELL'EDUCAZIONE CONTINUA IN MEDICINA - PROGETTO PILOTA'	3.833,60							0,00	3.833,60
24072	FONDI RELATIVI A RAPPORTI TRA ENTI PER L'ACCORDO INTERREGIONALE SULLA LAVORAZIONE DEL PLASMA	26120	RAPPORTI INERENTI LA CONVENZIONE PER LA LAVORAZIONE DEL PLASMA	9.151,00					-93.030,16		0,00	102.181,16
24077	VERSAMENTI EFFETTUATI A FAVORE DELLA REGIONE DALLE AZIENDE FARMACEUTICHE FINALIZZATE AL RIPIANO DELL'ECEDENZA DELLA SPESA FARMACEUTICA	26123	TRASFERIMENTI DI RISORSE ALLE AZIENDE SANITARIE E OSPEDALIERE FINALIZZATI AL RIPIANO DELL'ECEDENZA DELLA SPESA FARMACEUTICA.	3.065.564,92	3.065.564,17	187.292.684,25	190.082.762,43				275.485,99	275.486,74
24079	CELIACHIA: INTERVENTI DI CUI ALLA LEGGE 4 LUGLIO 2005	26124	CELIACHIA: INTERVENTI DI CUI ALLA L. 4 LUGLIO 2005 N. 123	0,00		29.256,99	29.256,99				0,00	0,00
24084	PROGRAMMA DI PREVENZIONE E GESTIONE DEL DIABETE MELLITO E DELLE PATOLOGIE CRONICHE NELLA POPOLAZIONE ADULTA DELLA TOSCANA.	74061	FONDO PER IL PAGAMENTO DI RESIDUI PERENI RELATIVI A SPESA SANITARIA CORRENTE FINANZIATA DA RISORSE VINCOLATE	144.000,00							0,00	144.000,00

Cap. di entrata	Descr.	Capitolo di spesa correlato	Descr.	Risorse vinc. nel risultato di amministrazione al 1/1/ 2021	Risorse vincolate applicate al bilancio dell'esercizio 2021	Entrate vincolate accertate nell'esercizio 2021	Impegni eserc. 2021 finanziati da entrate vincolate accertate nell'esercizio o da quote vincolate del risultato di amministrazione	Fondo plur. vinc. al 31/12/2021 finanziato da entrate vincolate accertate nell'esercizio o da quote vincolate del risultato di amministrazione	Cancellazione di residui attivi vincolati o eliminazione del vincolo su quote del risultato di amministrazione (+) e cancellazione di residui passivi finanziati da risorse vincolate (-) (gestione dei residui);	Cancellazione nell'esercizio 2021 di impegni finanziati dal fondo pluriennale vincolato dopo l'approvazione del rendiconto dell'esercizio 2020 non reimpegnati nell'esercizio 2021	Risorse vincolate nel bilancio al 31/12/2021	Risorse vincolate nel risultato di amministrazione al 31/12/2021
				(a)	(b)	(c)	(d)	(e)	(f)	g)	(h)=(b)+(c)-(d)-(e)-(f)+(g)	(i)=(a) +(c) - (d)-(e)-(f)+(g)
24085	LEGGE7/2006. MUTILAZIONI GENITALI FEMMINILI	26130	MUTILAZIONI GENITALI FEMMINILI	0,00		29.265,46	29.265,46		-29.919,58		0,00	29.919,58
24085	LEGGE7/2006. MUTILAZIONI GENITALI FEMMINILI	74061	FONDO PER IL PAGAMENTO DI RESIDUI PERENTI RELATIVI A SPESA SANITARIA CORRENTE FINANZIATA DA RISORSE VINCOLATE	20.336,65							0,00	20.336,65
24106	ENTRATE DA PROVENTI DA SANZIONI DI CUI AL D.LGS 758/094 E D.LGS 81/08 DA DESTINARE AL POTENZIAMENTO ATTIVITA' DI PREVENZIONE SUI LUOGHI DI LAVORO (RIF. DGR 83/09)	26164	PROVENTI DA SANZIONI PER POTENZIAMENTO ATTIVITA' DI PREVENZIONE SUI LUOGHI DI LAVORO (D.LGS 758/94 - DGR 83/09)	1.350.000,00	1.350.000,00	4.069.814,96	4.069.814,96		-3.988.902,52		1.350.000,00	5.338.902,52
24106	ENTRATE DA PROVENTI DA SANZIONI DI CUI AL D.LGS 758/094 E D.LGS 81/08 DA DESTINARE AL POTENZIAMENTO ATTIVITA' DI PREVENZIONE SUI LUOGHI DI LAVORO (RIF. DGR 83/09)	74061	FONDO PER IL PAGAMENTO DI RESIDUI PERENTI RELATIVI A SPESA SANITARIA CORRENTE FINANZIATA DA RISORSE VINCOLATE	36.000,00							0,00	36.000,00
24106	ENTRATE DA PROVENTI DA SANZIONI DI CUI AL D.LGS 758/094 E D.LGS 81/08 DA DESTINARE AL POTENZIAMENTO ATTIVITA' DI PREVENZIONE SUI LUOGHI DI LAVORO (RIF. DGR 83/09)	74067	ACCANTONAMENTO DI ECONOMIE SU IMPEGNI PERENTI FINANZIATI DA RISORSE VINCOLATE DESTINATE A SPESA SANITARIA. SPESA CORRENTE	20.500,00							0,00	20.500,00
24114	D.LGS. 19 NOVEMBRE 2008 N. 19 - FONDO PER IL FINANZIAMENTO DEI CONTROLLI SANITARI UFFICIALI.	26188	D.LGS. 19 NOVEMBRE 2008 N. 194. FINANZIAMENTO DEI CONTROLLI UFFICIALI SANITARI	2.627,67		85.250,66	85.250,66				0,00	2.627,67
24124	INTROITI DERIVANTI DA ALTRI SOGGETTI A SEGUITO DI SENTENZE FAVOREVOLI AL SERVIZIO SANITARIO REGIONALE	24602	TRASFERIMENTI ALLE AZIENDE SANITARIE DI RISORSE PROVENIENTI DA PRIVATI			342.691,26	342.691,26				0,00	0,00
24127	FONDI DERIVANTI DA ACCORDI DI COLLABORAZIONE REGIONALI	24335	SPESE DERIVANTI DA ACCORDI DI COLLABORAZIONE REGIONALI	79.489,42	11.173,50	581.557,00	552.853,50		7.599,76		39.877,00	100.593,16
24127	FONDI DERIVANTI DA ACCORDI DI COLLABORAZIONE REGIONALI	26887	ATTIVITA' DI SUPPORTO ALL'ACCORDO INTERREGIONALE PLASMA						-15.071,90		0,00	15.071,90
24139	TRASFERIMENTI PROVENIENTI DA INAIL PER ACCORDO DI COLLABORAZIONE TRA REGIONE TOSCANA E INAIL PER LA REALIZZAZIONE DELLA RICERCA "RISCHIO DI ESPOSIZIONE DA AGENTI FISICI NEGLI AMBIENTI DI LAVORO: SVILUPPO E ADEGUAMENTO PORTALE AGENTI FISICI".	26272	RISORSE ACCORDO DI COLLABORAZIONE REGIONE TOSCANA - INAIL PER LA REALIZZAZIONE DELLA RICERCA "RISCHIO DI ESPOSIZIONE DA AGENTI FISICI NEGLI AMBIENTI DI LAVORO: SVILUPPO E ADEGUAMENTO PORTALE AGENTI FISICI"			160.000,00	160.000,00				0,00	0,00
24159	PROGRAMMA HORIZON 2020 - PROGETTO EJP RARE DISEASES - FINANZIAMENTO UE TRAMITE CAPOFILA	24513	PROGRAMMA HORIZON 2020 - PROGETTO EJP RARE DISEASES - MISSIONI	1.115,53		6.500,00	6.500,00				0,00	1.115,53
24159	PROGRAMMA HORIZON 2020 - PROGETTO EJP RARE DISEASES - FINANZIAMENTO UE TRAMITE CAPOFILA	24515	PROGRAMMA HORIZON 2020 - PROGETTO EJP RARE DISEASES - SPESE PERSONALE A TEMPO INDETERMINATO	12.263,12		1.275,19					1.275,19	13.538,31
24159	PROGRAMMA HORIZON 2020 - PROGETTO EJP RARE DISEASES - FINANZIAMENTO UE TRAMITE CAPOFILA	24592	PROGRAMMA HORIZON 2020 - PROGETTO EJP RARE DISEASES - COFINANZIAMENTO UE PROGETTI JTC2020			59.305,20	59.305,20				0,00	0,00
24159	PROGRAMMA HORIZON 2020 - PROGETTO EJP RARE DISEASES - FINANZIAMENTO UE TRAMITE CAPOFILA	24593	PROGRAMMA HORIZON 2020 - PROGETTO EJP RARE DISEASES - PERSONALE A TEMPO INDETERMINATO			6.783,11					6.783,11	6.783,11
24173	COVID 19 - FONDI STATALI DI CUI AL D.L. 18/2020	24558	COVID 19 - FINANZIAMENTO AGGIUNTIVO PER INCENTIVI IN FAVORE DEL PERSONALE DIPENDENTE DEL S.S.R.	0,00		2.521.645,00	2.521.645,00				0,00	0,00

Cap. di entrata	Descr.	Capitolo di spesa correlato	Descr.	Risorse vinc. nel risultato di amministrazione al 1/1/ 2021	Risorse vincolate applicate al bilancio dell'esercizio 2021	Entrate vincolate accertate nell'esercizio 2021	Impegni eserc. 2021 finanziati da entrate vincolate accertate nell'esercizio o da quote vincolate del risultato di amministrazione	Fondo plur. vinc. al 31/12/2021 finanziato da entrate vincolate accertate nell'esercizio o da quote vincolate del risultato di amministrazione	Cancellazione di residui attivi vincolati o eliminazione del vincolo su quote del risultato di amministrazione (+) e cancellazione di residui passivi finanziati da risorse vincolate (-) (gestione dei residui);	Cancellazione nell'esercizio 2021 di impegni finanziati dal fondo pluriennale vincolato dopo l'approvazione del rendiconto dell'esercizio 2020 non reimpegnati nell'esercizio 2021	Risorse vincolate nel bilancio al 31/12/2021	Risorse vincolate nel risultato di amministrazione al 31/12/2021
				(a)	(b)	(c)	(d)	(e)	(f)	g)	(h)=(b)+(c)-(d)-(e)+(g)	(i)=(a) +(c) - (d)- (e)-(f)+(g)
24178	FONDI PER LA REMUNERAZIONE AGGIUNTIVA ALLE FARMACIE PER IL RIMBORSO DEI FARMACI EROGATI IN REGIME DI SSN	26920	TRASFERIMENTI ALLE AZIENDE SANITARIE PER LA REMUNERAZIONE AGGIUNTIVA ALLE FARMACIE PER IL RIMBORSO DEI FARMACI EROGATI IN REGIME DI SSN			3.229.434,00	3.229.434,00				0,00	0,00
24179	FONDO PER IL SOSTEGNO ALL'ACQUISTO DI SOSTITUTI DEL LATTE MATERNO	26921	SPESE PER L'ACQUISTO DI SOSTITUTI DEL LATTE MATERNO - FONDI STATALI			114.916,01	114.916,01				0,00	0,00
32038	RIMBORSI,RECUPERI E RESTITUZIONI DI FONDI VINCOLATI - RISORSE CORRENTI	24199	TRASFERIMENTI ALLE AZIENDE SANITARIE MEDIANTE RECUPERO FONDI STATALI	11.000,00	11.000,00						11.000,00	11.000,00
32095	RIMBORSI, RECUPERI E NUOVE ENTRATE DI FONDI VINCOLATI INERENTI LA SPESA SANITARIA	22156	RISORSE RECUPERATE DA RESTITUIRE A MINISTERI	15,18		159.976,86	159.976,86				0,00	15,18
32095	RIMBORSI, RECUPERI E NUOVE ENTRATE DI FONDI VINCOLATI INERENTI LA SPESA SANITARIA	22177	RISORSE RECUPERATE DA RESTITUIRE A MINISTERI	0,00					-15.721,17		0,00	15.721,17
32095	RIMBORSI, RECUPERI E NUOVE ENTRATE DI FONDI VINCOLATI INERENTI LA SPESA SANITARIA	23036	FONDO PER LA NON AUTOSUFFICIENZA- FONDI STATALI			3.742.873,91	3.742.873,91				0,00	0,00
32095	RIMBORSI, RECUPERI E NUOVE ENTRATE DI FONDI VINCOLATI INERENTI LA SPESA SANITARIA	23118	FONDI STATALI PER PROGETTO IN MATERIA DI VITA INDIPENDENTE ED INCLUSIONE NELLA SOCIETA' DELLE PERSONE CON DISABILITA' - TRASFERIMENTI AD ENTI PUBBLICI.	5.135,76		5.122,43	5.122,43				0,00	5.135,76
32095	CELIACHIA: INTERVENTI DI CUI ALLA LEGGE 4 LUGLIO 2005	24011	FORMAZIONE SPECIFICA IN MEDICINA GENERALE - PAGAMENTO BORSE DI STUDIO			1.933,92					1.933,92	1.933,92
32095	RIMBORSI, RECUPERI E NUOVE ENTRATE DI FONDI VINCOLATI INERENTI LA SPESA SANITARIA	26053	SPESE PER REALIZZAZIONE INTERVENTI IN MATERIA DI ANIMALI DI AFFEZIONE E PREVENZIONE DEL RANDAGISMO (L. 14.8.91 N.281) -			12.625,11					12.625,11	12.625,11
32095	CELIACHIA: INTERVENTI DI CUI ALLA LEGGE 4 LUGLIO 2005	26124	CELIACHIA: INTERVENTI DI CUI ALLA L. 4 LUGLIO 2005 N. 123			16.881,51					16.881,51	16.881,51
32095	RIMBORSI, RECUPERI E NUOVE ENTRATE DI FONDI VINCOLATI INERENTI LA SPESA SANITARIA	26164	PROVENTI DA SANZIONI PER POTENZIAMENTO ATTIVITA' DI PREVENZIONE SUI LUOGHI DI LAVORO (D.LGS 758/94 - DGR 83/09)	14.357,76	14.357,76	1.027.503,37	1.027.521,27				14.339,86	14.339,86
32095	RIMBORSI, RECUPERI E NUOVE ENTRATE DI FONDI VINCOLATI INERENTI LA SPESA SANITARIA	26914	FONDO DI SOSTEGNO PER LE STRUTTURE SEMIRESIDENZIALI PER PERSONE CON DISABILITA'			234.177,81					234.177,81	234.177,81
32095	RIMBORSI, RECUPERI E NUOVE ENTRATE DI FONDI VINCOLATI INERENTI LA SPESA SANITARIA	26917	SPESE PER PROGETTI ATTUATIVI DEL PIANO SANITARIO NAZIONALE RELATIVI ALLA SALUTE ED ALLA SICUREZZA SUI LUOGHI DI LAVORO			3.757,83	3.755,83				2,00	2,00
32096	RIMBORSI, RECUPERI E NUOVE ENTRATE DI FONDI REGIONALI PER SPESA SANITARIA NON ATTRIBUITI AD ALTRI CAPITOLI DI ENTRATA	24023	SPESE AZIENDE SANITARIE DA FINANZIARE CON ECONOMIE ESERCIZI PRECEDENTI	129.436,34	129.436,34						129.436,34	129.436,34

Cap. di entrata	Descr.	Capitolo di spesa correlato	Descr.	Risorse vinc. nel risultato di amministrazione al 1/1/ 2021	Risorse vincolate applicate al bilancio dell'esercizio 2021	Entrate vincolate accertate nell'esercizio 2021	Impegni eserc. 2021 finanziati da entrate vincolate accertate nell'esercizio o da quote vincolate del risultato di amministrazione	Fondo plur. vinc. al 31/12/2021 finanziato da entrate vincolate accertate nell'esercizio o da quote vincolate del risultato di amministrazione	Cancellazione di residui attivi vincolati o eliminazione del vincolo su quote del risultato di amministrazione (+) e cancellazione di residui passivi finanziati da risorse vincolate (-) (gestione dei residui);	Cancellazione nell'esercizio 2021 di impegni finanziati dal fondo pluriennale vincolato dopo l'approvazione del rendiconto dell'esercizio 2020 non reimpegnati nell'esercizio 2021	Risorse vincolate nel bilancio al 31/12/2021	Risorse vincolate nel risultato di amministrazione al 31/12/2021
				(a)	(b)	(c)	(d)	(e)	(f)	g)	(h)=(b)+(c)-(d)-(e)+(g)	(i)=(a) +(c) - (d)- (e)-(f)+(g)
42020	FONDO INTERVENTI RISTRUTTURAZIONE EDILIZIA E AMMODERNAMENTO TECNOLOGICO PATRIMONIO SANITARIO PUBBLICO E REALIZZAZIONE RESIDENZE SANITARIE ASSISTENZIALI	24060	SPESE INTERVENTI RISTRUTTURAZIONE EDILIZIA E AMMODERNAMENTO TECNOLOGICO PATRIMONIO SANITARIO PUBBLICO E REALIZZAZIONE RESIDENZE SANITARIE ASSISTENZIALI - PROGRAMMA STRAORDINARIO INVESTIMENTI ART. 20 L.67/88 E L. 296/2006 (FINANZIARIA 2007)	1.480.045,61	1.480.045,61		1.480.045,61				0,00	0,00
42020	FONDO INTERVENTI RISTRUTTURAZIONE EDILIZIA E AMMODERNAMENTO TECNOLOGICO PATRIMONIO SANITARIO PUBBLICO E REALIZZAZIONE RESIDENZE SANITARIE ASSISTENZIALI	24063	SPESE DEL PROGRAMMA NAZIONALE STRAORDINARIO INVESTIMENTI IN SANITA' SETTORE MATERNO INFANTILE	262.058,27	262.058,27		262.058,27				0,00	0,00
42020	FONDO INTERVENTI RISTRUTTURAZIONE EDILIZIA E AMMODERNAMENTO TECNOLOGICO PATRIMONIO SANITARIO PUBBLICO E REALIZZAZIONE RESIDENZE SANITARIE ASSISTENZIALI	24068	SPESE INTERVENTI IN MATERIA DI RISTRUTT. EDILIZIA E DI AMMODER. TECNOLOGICO DEL PATRIMONIO SANITARIO NONCHE' PER LA REALIZZAZ. DI RESIDENZE PER ANZIANI E SOGGETTI NON AUTOSUFFICIENTI	487.459,08	487.459,08		487.459,08				0,00	0,00
42020	FONDO INTERVENTI RISTRUTTURAZIONE EDILIZIA E AMMODERNAMENTO TECNOLOGICO PATRIMONIO SANITARIO PUBBLICO E REALIZZAZIONE RESIDENZE SANITARIE ASSISTENZIALI	24424	PROGRAMMA DI REALIZZAZIONE DI STRUTTURE PER L'ATTIVITA' LIBERO PROFESSIONALE INTRAMURARIA DLGS 254/2000	866.384,51	866.384,51		866.384,51				0,00	0,00
42020	FONDO INTERVENTI RISTRUTTURAZIONE EDILIZIA E AMMODERNAMENTO TECNOLOGICO PATRIMONIO SANITARIO PUBBLICO E REALIZZAZIONE RESIDENZE SANITARIE ASSISTENZIALI	74062	FONDO PER IL PAGAMENTO DI RESIDUI PERENTI RELATIVI ALLA SPESA SANITARIA IN C/CAPITALE FINANZIATA CON RISORSE VINCOLATE	4.506.562,41	875.197,29						875.197,29	4.506.562,41
42020	FONDO INTERVENTI RISTRUTTURAZIONE EDILIZIA E AMMODERNAMENTO TECNOLOGICO PATRIMONIO SANITARIO PUBBLICO E REALIZZAZIONE RESIDENZE SANITARIE ASSISTENZIALI	74067	ACCANTONAMENTO DI ECONOMIE SU IMPEGNI PERENTI FINANZIATI DA RISORSE VINCOLATE DESTINATE A SPESA SANITARIA. SPESA CORRENTE	10.828,41	10.828,41						10.828,41	10.828,41
42557	ENTRATE STATALI DERIVANTI DAL FONDO PER LO SVILUPPO E LA COESIONE 2014-2020 PER IL COMPLETAMENTO DEL PRESIDIO OSPEDALIERO DI PRATO	24481	FONDO PER LO SVILUPPO E LA COESIONE 2014-2020 - RISORSE STATALI PER INTERVENTI PRIORITARI DI EDILIZIA SANITARIA - PRESIDIO OSPEDALIERO PRATO	0,00		7.000.000,00	7.000.000,00				0,00	0,00
42561	PROGETTO ICARE INTEGRATION AND COMMUNITY CARE FOR ASYLUM AND REFUGEES IN EMERGENCY - ENTRATE IN CONTO CAPITALE	24547	PROGETTO ICARE INTEGRATION AND COMMUNITY CARE FOR ASYLUM AND REFUGEES IN EMERGENCY - INVESTIMENTI PER SVILUPPO SOFTWARE	0,00		60.291,23	60.291,23				0,00	0,00
42570	FONDO PER L'IMPLEMENTAZIONE E L'AMMODERNAMENTO DELLE INFRASTRUTTURE TECNOLOGICHE	26910	ACQUISTO E SVILUPPO SOFTWARE	0,00		236.690,21	236.690,21				0,00	0,00
42570	FONDO PER L'IMPLEMENTAZIONE E L'AMMODERNAMENTO DELLE INFRASTRUTTURE TECNOLOGICHE	26913	ACQUISTO HARDWARE	0,00		453.336,76	453.336,76				0,00	0,00

Cap. di entrata	Descr.	Capitolo di spesa correlato	Descr.	Risorse vinc. nel risultato di amministrazione al 1/1/ 2021	Risorse vincolate applicate al bilancio dell'esercizio 2021	Entrate vincolate accertate nell'esercizio 2021	Impegni eserc. 2021 finanziati da entrate vincolate accertate nell'esercizio o da quote vincolate del risultato di amministrazione	Fondo plur. vinc. al 31/12/2021 finanziato da entrate vincolate accertate nell'esercizio o da quote vincolate del risultato di amministrazione	Cancellazione di residui attivi vincolati o eliminazione del vincolo su quote del risultato di amministrazione (+) e cancellazione di residui passivi finanziati da risorse vincolate (-) (gestione dei residui);	Cancellazione nell'esercizio 2021 di impegni finanziati dal fondo pluriennale vincolato dopo l'approvazione del rendiconto dell'esercizio 2020 non reimpegnati nell'esercizio 2021	Risorse vincolate nel bilancio al 31/12/2021	Risorse vincolate nel risultato di amministrazione al 31/12/2021
				(a)	(b)	(c)	(d)	(e)	(f)	(g)	(h)=(b)+(c)-(d)-(e)+(g)	(i)=(a) +(c) - (d)- (e)-(f)+(g)
45031	TRASFERIMENTI DA PARTE DEGLI ENTI COFINANZIATORI PER L'ATTUAZIONE DELL'ACCORDO DI PROGRAMMA NOVATIVO PER LA REALIZZAZIONE DEL PRIMO LOTTO DELLA CASSA DI ESPANSIONE DEI RENAI.	42499	FONDI PER L'ATTUAZIONE DELL'ACCORDO DI PROGRAMMA NOVATIVO PER LA REALIZZAZIONE DEL PRIMO LOTTO DELLA CASSA DI ESPANSIONE DEI RENAI. TRASFERIMENTI DAGLI ENTI COFINANZIATORI.	0,00		409.150,05	11.255,88	397.894,17			0,00	0,00
46047	RESTITUZIONI DELLE ANTICIPAZIONI CONCESSE SU FONDI STATALI PER IL SETTORE DELLO SPETTACOLO - AMMINISTRAZIONI LOCALI	63362	FONDO DI ANTICIPAZIONE PER IL SETTORE DELLO SPETTACOLO - L.R.21/2010, ART.41 - AMMINISTRAZIONI LOCALI	0,00		2.416.013,08	2.416.013,08				0,00	0,00
51012	CONTRAZIONE MUTUO CON ONERI A CARICO DELLO STATO PER INTERVENTI AIDS COMPRESORIO CAREGGI (DEL. CIPE 21.12.93 - ART.3 L.492/93)	74068	ACCANTONAMENTO DI ECONOMIE SU IMPEGNI PERENTI FINANZIATI DA RISORSE VINCOLATE DESTINATE A SPESA SANITARIA. SPESA DI INVESTIMENTO FONDO SANITARIO - ATTUAZIONE L.R. 20.3.2000 N. 31 E ACCORDI DI PROGRAMMA - TRASFERIMENTI CORRENTI A IMPRESE CONTROLLATE	172.157,36							0,00	172.157,36
FSN	Trasferimento fondo sanitario nazionale ordinario	22170	INTERVENTI INTEGRATI SOCIO-SANITARI PER MINORI E FAMIGLIE			45.000,00	45.000,00				0,00	0,00
FSN	Trasferimento fondo sanitario nazionale ordinario	22171	ONERI SOSTENUTI DALLA REGIONE PER LA ORGANIZZAZIONE, ADESIONE, PARTECIPAZIONE CONVEGNI E SEMINARI, PER CONTRIBUTI E INIZIATIVE VARIE NEL SETTORE SANITARIO ORGANIZZATE DA ENTI E ASSOCIAZIONI ONLUS			45.000,00	45.000,00				0,00	0,00
FSN	Trasferimento fondo sanitario nazionale ordinario	24003	SPESE RICERCA FINALIZZATA. CONTRIBUTI A UNIVERSITA' E AD ALTRI ENTI DI RICERCA.						-12.215,87		0,00	12.215,87
FSN	Trasferimento fondo sanitario nazionale ordinario	24017	SPESE AZIENDE SANITARIE DA FINANZIARE CON ECONOMIE ESERCIZI PRECEDENTI	0,00		12.497.004,52	12.497.004,52				0,00	0,00
FSN	Trasferimento fondo sanitario nazionale ordinario	24023	FUNZIONAMENTO DELL'AGENZIA REGIONALE DI SANITA'	49.485.464,31	49.485.464,31	754.596,60	29.835.815,40				20.404.245,51	20.404.245,51
FSN	Trasferimento fondo sanitario nazionale ordinario	24026	SPESE PER IL FUNZIONAMENTO DI COMMISSIONI ED ALTRI ORGANISMI IN AMBITO SANITARIO	0,00		3.565.000,00	3.565.000,00				0,00	0,00
FSN	Trasferimento fondo sanitario nazionale ordinario	24027	RIMBORSO AGLI ENTI DI PROVENIENZA COMPETENZE RELATIVE AL PERSONALE COMANDATO PRESSO LA DIREZIONE DIRITTO DI CITTADINANZA E COESIONE SOCIALE	0,00					-21.276,20		0,00	21.276,20
FSN	Trasferimento fondo sanitario nazionale ordinario	24028	ORGANI E INCARICHI ISTITUZIONALI IN SANITA'	0,00		1.900.000,00	1.900.000,00		-453.136,74		0,00	453.136,74
FSN	Trasferimento fondo sanitario nazionale ordinario	24034	POTENZIAMENTO DELLE INFRASTRUTTURE DI SUPPORTO AL SISTEMA INFORMATIVO SANITARIO REGIONALE	0,00		3.000,00	3.000,00		-39.543,94		0,00	39.543,94
FSN	Trasferimento fondo sanitario nazionale ordinario	24037	SVILUPPO DELLE PROCEDURE DEL SISTEMA INFORMATIVO SANITARIO REGIONALE	0,00		6.453.800,00	6.453.800,00		-146.038,42		0,00	146.038,42
FSN	Trasferimento fondo sanitario nazionale ordinario	24038		0,00		1.103.000,00	1.103.000,00				0,00	0,00

Cap. di entrata	Descr.	Capitolo di spesa correlato	Descr.	Risorse vinc. nel risultato di amministrazione al 1/1/ 2021	Risorse vincolate applicate al bilancio dell'esercizio 2021	Entrate vincolate accertate nell'esercizio 2021	Impegni eserc. 2021 finanziati da entrate vincolate accertate nell'esercizio o da quote vincolate del risultato di amministrazione	Fondo plur. vinc. al 31/12/2021 finanziato da entrate vincolate accertate nell'esercizio o da quote vincolate del risultato di amministrazione	Cancellazione di residui attivi vincolati o eliminazione del vincolo su quote del risultato di amministrazione (+) e cancellazione di residui passivi finanziati da risorse vincolate (-) (gestione dei residui);	Cancellazione nell'esercizio 2021 di impegni finanziati dal fondo pluriennale vincolato dopo l'approvazione del rendiconto dell'esercizio 2020 non reimpegnati nell'esercizio 2021	Risorse vincolate nel bilancio al 31/12/2021	Risorse vincolate nel risultato di amministrazione al 31/12/2021
				(a)	(b)	(c)	(d)	(e)	(f)	g)	(h)=(b)+(c)-(d)-(e)+(g)	(i)=(a) +(c) - (d)- (e)-(f)+(g)
FSN	Trasferimento fondo sanitario nazionale ordinario	24041	CONTRIBUTI IN FAVORE DELL'AGENZIA PER LA RAPPRESENTANZA NEGOZIALE DELLE PUBBLICHE AMMINISTRAZIONI (ARAN)			157.601,18	157.601,18				0,00	0,00
FSN	Trasferimento fondo sanitario nazionale ordinario	24047	INTERVENTI DIRETTI DELLA REGIONE IN SANITA'- TRASFERIMENTI CORRENTI AD ENTI PUBBLICI	0,00		180.000.000,00	180.000.000,00		-80.052,51		0,00	80.052,51
FSN	Trasferimento fondo sanitario nazionale ordinario	24079	PROGRAMMAZIONE E PIANIFICAZIONE DELLE ATTIVITA' TRASFUSIONALI E SUPPORTO ALLE ATTIVITA': ASSOCIAZIONI DEL VOLONTARIATO	0,00					-30.000,00		0,00	30.000,00
FSN	Trasferimento fondo sanitario nazionale ordinario	24084	LICENZE SOFTWARE PER LA GESTIONE E IL POTENZIAMENTO DELLE INFRASTRUTTURE SI SUPPORTO AL SISTEMA INF.VO SANITARIO REGIONALE	0,00		2.053.213,34	2.053.213,34		-3.070,31		0,00	3.070,31
FSN	Trasferimento fondo sanitario nazionale ordinario	24095	INTERVENTI DIRETTI DELLA REGIONE IN SANITA'-TRASFERIMENTI CORRENTI AD ALTRI SOGGETTI	0,00		1.111.400,00	1.111.400,00		-27.759,05		0,00	27.759,05
FSN	Trasferimento fondo sanitario nazionale ordinario	24098	IRAP PER PERSONALE COMANDATO PRESSO LA DIREZIONE DIRITTO DI CITTADINANZA E COESIONE SOCIALE	0,00		161.500,00	161.500,00				0,00	0,00
FSN	Trasferimento fondo sanitario nazionale ordinario	24136	INTERVENTI ISTITUZIONALI IN SANITA' FONDO PER LA PROMOZIONE DELLA CULTURA E DELLA PRATICA DELLE ATTIVITA' MOTORIE - SPESE CORRENTI	0,00		329.916.598,45	329.916.598,45		-2.570.169,40		0,00	2.570.169,40
FSN	Trasferimento fondo sanitario nazionale ordinario	24143	FUNZIONAMENTO DELL'ISPRO EX L.R. N. 74/2017 E ALTRE SPESE DEGLI ENTI DEL SERVIZIO SANITARIO REGIONALE	0,00		61.000,00	61.000,00				0,00	0,00
FSN	Trasferimento fondo sanitario nazionale ordinario	24153	FUNZIONAMENTO DELL'ESTAR EX L.R. N. 26/2014 E ALTRE SPESE DEGLI ENTI DEL SERVIZIO SANITARIO REGIONALE	0,00		7.641.000,00	7.641.000,00				0,00	0,00
FSN	Trasferimento fondo sanitario nazionale ordinario	24165	SPESE RICERCA IN MATERIA DI SALUTE. CONTRIBUTI AD ENTI DI RICERCA PRIVATI	0,00		55.000.000,00	55.000.000,00				0,00	0,00
FSN	Trasferimento fondo sanitario nazionale ordinario	24169	ACQUISTO DI SERVIZI IN CAMPO SANITARIO	0,00		2.263.457,60	2.263.457,60				0,00	0,00
FSN	Trasferimento fondo sanitario nazionale ordinario	24220	INTERVENTI STRAORDINARI SUL PATRIMONIO STRUTTURALE E STRUMENTALE DEGLI ENTI DEL SSR	0,00		243.000,00	243.000,00		-17.677,39		0,00	17.677,39
FSN	Trasferimento fondo sanitario nazionale ordinario	24361	DIFFERENZIALE NEGATIVO A FRONTE DI OPERAZIONI SUL PROFILO DEI TASSI DI INTERESSE SUL DEBITO RICONDUCEBILE A SPESA SANITARIA (I.R.S.) - FONDO SANITARIO	0,00					-100.000,00		0,00	100.000,00
FSN	Trasferimento fondo sanitario nazionale ordinario	24383	RIMBORSO MUTUI E ALTRI FINANZIAMENTI A MEDIO LUNGO TERMINE DA BANCHE - GSA	0,00		14.393.173,04	14.393.173,04		-197.697,86		0,00	197.697,86
FSN	Trasferimento fondo sanitario nazionale ordinario	24384	RIMBORSO DI PRESTITI OBBLIGAZIONARI A MEDIO LUNGO TERMINE A TASSO VARIABILE IN VALUTA DOMESTICA - GSA	0,00		22.699.950,60	22.699.950,60		-0,03		0,00	0,03
FSN	Trasferimento fondo sanitario nazionale ordinario	24385	MANUTENZIONE PRODOTTI SOFTWARE DEI SISTEMI INFORMATIVI DIREZIONALI. FONDO SANITARIO.	0,00	0,00	122.000,00	122.000,00		-91.364,85		0,00	91.364,85

Cap. di entrata	Descr.	Capitolo di spesa correlato	Descr.	Risorse vinc. nel risultato di amministrazione al 1/1/ 2021	Risorse vincolate applicate al bilancio dell'esercizio 2021	Entrate vincolate accertate nell'esercizio 2021	Impegni eserc. 2021 finanziati da entrate vincolate accertate nell'esercizio o da quote vincolate del risultato di amministrazione	Fondo plur. vinc. al 31/12/2021 finanziato da entrate vincolate accertate nell'esercizio o da quote vincolate del risultato di amministrazione	Cancellazione di residui attivi vincolati o eliminazione del vincolo su quote del risultato di amministrazione (+) e cancellazione di residui passivi finanziati da risorse vincolate (-) (gestione dei residui);	Cancellazione nell'esercizio 2021 di impegni finanziati dal fondo pluriennale vincolato dopo l'approvazione del rendiconto dell'esercizio 2020 non reimpegnati nell'esercizio 2021	Risorse vincolate nel bilancio al 31/12/2021	Risorse vincolate nel risultato di amministrazione al 31/12/2021
				(a)	(b)	(c)	(d)	(e)	(f)	(g)	(h)=(b)+(c)-(d)-(e)+(g)	(i)=(a) +(c) - (d)-(e)-(f)+(g)
FSN	Trasferimento fondo sanitario nazionale ordinario	24387	IRAP DOVUTA PER TUTTI I RAPPORTI DIVERSI DA QUELLI DI LAVORO DIPENDENTE - CONTO SANITARIO - FONDO SANITARIO INDISTINTO	0,00		50.000,00	50.000,00		-39.829,92		0,00	39.829,92
FSN	Trasferimento fondo sanitario nazionale ordinario	24398	SPESE PER LA GESTIONE E IL POTENZIAMENTO DELLE INFRASTRUTTURE DI SUPPORTO AL SISTEMA INFORMATIVO SANITARIO REGIONALE - ACCESSO A BANCHE DATI	0,00		121.338,11	121.338,11		-817,89		0,00	817,89
FSN	Trasferimento fondo sanitario nazionale ordinario	24400	AGENZIE DI STAMPA ON LINE E ACCESSO A PUBBLICAZIONI IN AMBITO SANITARIO	0,00		23.898,93	23.898,93		-467,91		0,00	467,91
FSN	Trasferimento fondo sanitario nazionale ordinario	24401	D.G. SANITA' WELFARE E COESIONE SOCIALE: ADESIONE AD ORGANISMI ASSOCIATIVI IN AMBITO SANITARIO - FONDO SANITARIO	0,00		23.902,00	23.902,00		-52.854,80		0,00	52.854,80
FSN	Trasferimento fondo sanitario nazionale ordinario	24411	SPESE RICERCA FINALIZZATA. CONTRIBUTI A ENTI DELL'AMMINISTRAZIONE CENTRALE	0,00		1.506.634,50	1.506.634,50		-0,01		0,00	0,01
FSN	Trasferimento fondo sanitario nazionale ordinario	24421	HARDWARE PER LA GESTIONE ED IL POTENZIAMENTO DELLE INFRASTRUTTURE DI SUPPORTO AL SISTEMA INFORMATIVO SANITARIO REGIONALE	0,00					-4.144,49		0,00	4.144,49
FSN	Trasferimento fondo sanitario nazionale ordinario	24422	SOFTWARE PER LA GESTIONE E IL POTENZIAMENTO DELLE INFRASTRUTTURE DI SUPPORTO AL SISTEMA INFORMATIVO SANITARIO REGIONALE	0,00	0,00	146.000,00	146.000,00		-113.460,00		0,00	113.460,00
FSN	Trasferimento fondo sanitario nazionale ordinario	24432	CONTRIBUTI FINANZIARI PER AZIONI IN MATERIA SOCIO-SANITARIA. TRASFERIMENTI CORRENTI AD ALTRI SOGGETTI	0,00		556.500,00	556.500,00		-4.208,00		0,00	4.208,00
FSN	Trasferimento fondo sanitario nazionale ordinario	24436	PARTECIPAZIONE A MANIFESTAZIONI E CONVEGNI	0,00		3.000,00	3.000,00				0,00	0,00
FSN	Trasferimento fondo sanitario nazionale ordinario	24443	MODELLO ORGANIZZATIVO PER PERCORSI OMOGENEI IN PRONTO SOCCORSO	0,00					-300.000,00		0,00	300.000,00
FSN	Trasferimento fondo sanitario nazionale ordinario	24452	SVILUPPO DI COMUNITA' DI PRATICA PER RETRAINING IN FORMAZIONE - TRASFERIMENTI A ENTI DELL'AMMINISTRAZIONE CENTRALE	0,00					-45.000,00		0,00	45.000,00
FSN	Trasferimento fondo sanitario nazionale ordinario	24455	SVILUPPO DELLE PROCEDURE DEL SISTEMA INFORMATIVO SANITARIO REGIONALE - FONDO SANITARIO	0,00		1.482.213,44	1.482.213,44				0,00	0,00
FSN	Trasferimento fondo sanitario nazionale ordinario	24486	SPESE RELATIVE ALL'ACCREDITAMENTO DELLE STRUTTURE SOCIALI E SOCIO-SANITARIE	0,00		80.000,00	80.000,00				0,00	0,00
FSN	Trasferimento fondo sanitario nazionale ordinario	24491	EMERGENZA INTRAOSPEDALIERA - CONTRIBUTI AD AMMINISTRAZIONI LOCALI	0,00		120.000,00	120.000,00				0,00	0,00

Cap. di entrata	Descr.	Capitolo di spesa correlato	Descr.	Risorse vinc. nel risultato di amministrazione al 1/1/ 2021	Risorse vincolate applicate al bilancio dell'esercizio 2021	Entrate vincolate accertate nell'esercizio 2021	Impegni eserc. 2021 finanziati da entrate vincolate accertate nell'esercizio o da quote vincolate del risultato di amministrazione	Fondo plur. vinc. al 31/12/2021 finanziato da entrate vincolate accertate nell'esercizio o da quote vincolate del risultato di amministrazione	Cancellazione di residui attivi vincolati o eliminazione del vincolo su quote del risultato di amministrazione (+) e cancellazione di residui passivi finanziati da risorse vincolate (-) (gestione dei residui);	Cancellazione nell'esercizio 2021 di impegni finanziati dal fondo pluriennale vincolato dopo l'approvazione del rendiconto dell'esercizio 2020 non reimpegnati nell'esercizio 2021	Risorse vincolate nel bilancio al 31/12/2021	Risorse vincolate nel risultato di amministrazione al 31/12/2021
				(a)	(b)	(c)	(d)	(e)	(f)	g)	(h)=(b)+(c)-(d)-(e)+(g)	(i)=(a) +(c) -(d)-(e)-(f)+(g)
FSN	Trasferimento fondo sanitario nazionale ordinario	24541	QUOTA INTERESSI, A CARICO DELLE RISORSE DEL FONDO SANITARIO, PER L'AMMONTARE DEL DEBITO CONTRATTO DALLA REGIONE PER INVESTIMENTI IN SANITA'	0,00		4.795.804,72	4.795.804,72		-145.767,91		0,00	145.767,91
FSN	Trasferimento fondo sanitario nazionale ordinario	24542	INTERESSI PASSIVI SU PRESTITI OBBLIGAZIONARI A TASSO VARIABILE A CARICO DELLE RISORSE DEL FONDO SANITARIO	0,00					-20.000,00		0,00	20.000,00
FSN	Trasferimento fondo sanitario nazionale ordinario	24545	SPESE PER USO TERAPEUTICO DI CANNABIS			198.750,00	198.750,00				0,00	0,00
FSN	Trasferimento fondo sanitario nazionale ordinario	24546	SPESE PER LA GESTIONE E IL POTENZIAMENTO DELLE INFRASTRUTTURE DI SUPPORTO AL SISTEMA INFORMATIVO SANITARIO REGIONALE - MANUTENZIONE DEGLI IMPIANTI INDUSTRIALI, RELATIVAMENTE AL DATA CENTER DI REGIONE TOSCANA			97.150,00	97.150,00				0,00	0,00
FSN	Trasferimento fondo sanitario nazionale ordinario	24549	AZIONI DI COMUNICAZIONE SU EMERGENZA CORONAVIRUS						-1.070,55		0,00	1.070,55
FSN	Trasferimento fondo sanitario nazionale ordinario	24562	MANUTENZIONE SOFTWARE			8.750,00	8.750,00				0,00	0,00
FSN	Trasferimento fondo sanitario nazionale ordinario	24582	CONTRIBUTI FINANZIARI PER AZIONI IN MATERIA SOCIO-SANITARIA.			386.000,00	386.000,00				0,00	0,00
FSN	Trasferimento fondo sanitario nazionale ordinario	24586	TRASFERIMENTI CORRENTI A ENTI PUBBLICI								0,00	0,00
FSN	Trasferimento fondo sanitario nazionale ordinario	24586	INTERESSI PASSIVI A CASSA DEPOSITI E PRESTITI SPA A CARICO DELLA REGIONE - PERIMETRO SANITARIO			1.415.549,75	1.415.549,75				0,00	0,00
FSN	Trasferimento fondo sanitario nazionale ordinario	24587	QUOTA CAPITALE AMMORTAMENTO MUTUI A CARICO REGIONE CONTRATTI CON CDP SPA - PERIMETRO SANITARIO			9.369.619,46	9.369.619,46				0,00	0,00
FSN	Trasferimento fondo sanitario nazionale ordinario	24589	PROGRAMMI E AZIONI PROGETTUALI IN SANITA'			530.000,00	530.000,00				0,00	0,00
FSN	Trasferimento fondo sanitario nazionale ordinario	24591	INNOVAZIONE E ADEGUAMENTO DEL SISTEMA INFORMATIVO SANITARIO REGIONALE			500.000,00	500.000,00				0,00	0,00
FSN	Trasferimento fondo sanitario nazionale ordinario	24600	CONTRIBUTI DI PRIMO AVVIO DESTINATI ALLE SOCIETA' DELLA SALUTE			100.000,00	100.000,00				0,00	0,00
FSN	Trasferimento fondo sanitario nazionale ordinario	25000	SPESE CORRENTI LIVELLO DI ASSISTENZA PREVENZIONE COLLETTIVA			314.586.738,64	314.586.738,64				0,00	0,00
FSN	Trasferimento fondo sanitario nazionale ordinario	25001	SPESE CORRENTI LIVELLO DI ASSISTENZA TERRITORIALE	0,00		3.334.619.429,61	3.334.619.429,61				0,00	0,00
FSN	Trasferimento fondo sanitario nazionale ordinario	25002	SPESE CORRENTI LIVELLO DI ASSISTENZA OSPEDALIERA	0,00		2.642.528.604,59	2.642.528.604,59				0,00	0,00
FSN	Trasferimento fondo sanitario nazionale ordinario	25022	FINANZIAMENTO PROGETTUALITA' NELL'AMBITO DI COMPETENZA DEL SETTORE - TRASFERIMENTI A SOGGETTI PRIVATI	0,00		10.000,00	10.000,00				0,00	0,00
FSN	Trasferimento fondo sanitario nazionale ordinario	26014	FINANZIAMENTO AZIENDE OSPEDALIERE PER FUNZIONI DI RIFERIMENTO REGIONALE, PROGRAMMI DI ALTA SPECIALITA' E QUALIFICAZIONE DELL'ATTIVITA'			175.000.000,00	175.000.000,00				0,00	0,00

Cap. di entrata	Descr.	Capitolo di spesa correlato	Descr.	Risorse vinc. nel risultato di amministrazione al 1/1/2021	Risorse vincolate applicate al bilancio dell'esercizio 2021	Entrate vincolate accertate nell'esercizio 2021	Impegni eserc. 2021 finanziati da entrate vincolate accertate nell'esercizio o da quote vincolate del risultato di amministrazione	Fondo plur. vinc. al 31/12/2021 finanziato da entrate vincolate accertate nell'esercizio o da quote vincolate del risultato di amministrazione	Cancellazione di residui attivi vincolati o eliminazione del vincolo su quote del risultato di amministrazione (+) e cancellazione di residui passivi finanziati da risorse vincolate (-) (gestione dei residui);	Cancellazione nell'esercizio 2021 di impegni finanziati dal fondo pluriennale vincolato dopo l'approvazione del rendiconto dell'esercizio 2020 non reimpegnati nell'esercizio 2021	Risorse vincolate nel bilancio al 31/12/2021	Risorse vincolate nel risultato di amministrazione al 31/12/2021
				(a)	(b)	(c)	(d)	(e)	(f)	g)	(h)=(b)+(c)-(d)-(e)+(g)	(i)=(a)+(c)-(d)-(e)-(f)+(g)
FSN	Trasferimento fondo sanitario nazionale ordinario	26015	MOBILITA' SANITARIA EXTRAREGIONALE - SALDO ATTIVO			57.428.504,00	57.428.504,00				0,00	0,00
FSN	Trasferimento fondo sanitario nazionale ordinario	26016	CONTRIBUTO ALL'ARPAT	0,00	0,00	44.575.000,00	44.575.000,00		-0,04		0,00	0,04
FSN	Trasferimento fondo sanitario nazionale ordinario	26017	MEDICINE NON CONVENZIONALI	0,00		260.000,00	260.000,00		-250.000,00		0,00	250.000,00
FSN	Trasferimento fondo sanitario nazionale ordinario	26046	INTERVENTI A FAVORE DELLE FARMACIE PARTICOLARMENTE DISAGIATE	0,00	0,00	559.180,33	559.180,33		-0,02		0,00	0,02
FSN	Trasferimento fondo sanitario nazionale ordinario	26062	LAVORAZIONE PLASMA	0,00	0,00	6.887.600,19	6.887.600,19		-10.955.991,31		0,00	10.955.991,31
FSN	Trasferimento fondo sanitario nazionale ordinario	26063	AZIONI PER LA SANITA' DI INIZIATIVA E PROGETTI PER LE CURE PRIMARIE						-1.100.000,00		0,00	1.100.000,00
FSN	Trasferimento fondo sanitario nazionale ordinario	26095	ADEGUAMENTO E INNOVAZIONE DEL SISTEMA TRASFUSIONALE TOSCANO	0,00		48.739,00	48.739,00				0,00	0,00
FSN	Trasferimento fondo sanitario nazionale ordinario	26151	AZIONI PROGETTUALI PER L'INTEGRAZIONE SOCIOANTARIA - TRASFERIMENTI AD ALTRI SOGGETTI.	0,00		3.710.700,00	3.710.700,00		-534,05		0,00	534,05
FSN	Trasferimento fondo sanitario nazionale ordinario	26247	PROGETTUALITA' AZIENDALI A SUPPORTO DEI PROCESSI DI MIGLIORAMENTO DELL'ORGANIZZAZIONE OSPEDALIERA, SVILUPPO RETI CLINICHE ED INTERVENTI DI RACCORDO OSPEDALE-TERRITORIO.	0,00					-603.248,12		0,00	603.248,12
FSN	Trasferimento fondo sanitario nazionale ordinario	26253	ONERI SOSTENUTI PER AZIONI DI COMUNICAZIONE, EDITORIA, EVENTI E CONVEGNI IN AMBITO SANITARIO	0,00		600.000,00	600.000,00		-189,98		0,00	189,98
FSN	Trasferimento fondo sanitario nazionale ordinario	26888	MOBILITA' SANITARIA EXTRAREGIONALE PASSIVA			177.505.038,00	177.505.038,00				0,00	0,00
FSN	Trasferimento fondo sanitario nazionale ordinario	26899	MOBILITA' SANITARIA INTERNAZIONALE PASSIVA			6.710.123,00	6.710.123,00				0,00	0,00
FSN	Trasferimento fondo sanitario nazionale ordinario	26900	MOBILITA' SANITARIA INTERNAZIONALE - SALDO ATTIVO			4.106.482,00	4.106.482,00				0,00	0,00
FSN	Trasferimento fondo sanitario nazionale ordinario	71160	RETRIBUZIONE PERSONALE GR -SANITARIO - M/P 1301	0,00		58.730,00	58.730,00		-481,25		0,00	481,25
FSN	Trasferimento fondo sanitario nazionale ordinario	71161	CONTRIBUTI PERSONALE GR - SANITARIO - M/P 1301	0,00		15.350,00	15.350,00		-197,67		0,00	197,67
FSN	Trasferimento fondo sanitario nazionale ordinario	71162	IRAP PERSONALE GR- SANITARIO - M/P 1301	0,00		5.000,00	5.000,00				0,00	0,00
FSN	Trasferimento fondo sanitario nazionale ordinario	71186	MANUTANZIONE PRODOTTI SOFTWARE DEI SISTEMI INFORMATIVI DIREZIONALI. FONDO SANITARIO.	0,00	0,00	34.160,00	34.160,00		-12.036,99		0,00	12.036,99
FSN	Trasferimento fondo sanitario nazionale ordinario	71873	ASSEGNO NUCLEO FAMILIARE GR - SANITARIO- M/P 1301	0,00		1.500,00	1.500,00		-1.000,00		0,00	1.000,00
FSN	Trasferimento fondo sanitario nazionale ordinario	71886	ONERI TRASFERTE PERSONALE SANITARIO - M/P 1301	0,00		1.000,00	1.000,00		-1.453,00		0,00	1.453,00
FSN	Trasferimento fondo sanitario nazionale ordinario	74044	FONDO PER IL PAGAMENTO DI RESIDUI PERENTI RELATIVI A SPESA SANITARIA CORRENTE	4.007.759,63	795.858,79						795.858,79	4.007.759,63
Totale altri vincoli (l/5)				81.332.297,29	60.543.116,48	8.189.120.601,75	8.222.396.807,95	397.894,17	-21.680.093,83	0,00	26.869.016,11	69.338.290,75
Totale risorse vincolate (l=1+1/2+1/3+1/4+1/5)				678.929.600,40	315.963.903,21	9.625.759.981,42	9.510.182.083,25	112.020.411,92	-16.111.681,97	8.775.607,38	340.363.996,84	707.374.376,00

Totale quote accantonate riguardanti le risorse vincolate da legge (m/1)	0,00	151.646,91
Totale quote accantonate riguardanti le risorse vincolate da trasferimenti (m/2)	10.433.883,47	64.280.879,10
Totale quote accantonate riguardanti le risorse vincolate da finanziamenti (m/3)	0,00	0,00
Totale quote accantonate riguardanti le risorse vincolate dall'ente (m/4)	0,00	0,00
Totale quote accantonate riguardanti le risorse vincolate da altro (m/5)	2.671.056,08	12.763.002,84
Totale quote accantonate riguardanti le risorse vincolate (m=m/1+m/2+m/3+m/4+m/5)	13.104.939,55	77.195.528,85

**Elenco dei residui attivi e passivi
con anzianità superiore a 5 anni**

(Ex. Art 11 comma 6 lett e) D.Lgs. 118/2011)

Accertamenti

Direzione Generale	Dirigente Titolare Capitolo	Capitolo	Descrizione Capitolo	Num. Accertamento	Anno Accertamento	Descrizione	Residuo Attuale	Motivazione Dirigente
MOBILITA', INFRASTRUTTURE E TRASPORTO PUBBLICO LOCALE	BARUCCI FRANCESCA	42479	FINANZIAMENTO STATALE INERENTE IL PROGRAMMA PER IL MIGLIORAMENTO DELLA QUALITA' DELL'ARIA	1736	2015	MINISTERO DELLE INFRASTRUTTURE E DEI TRASPORTI - L.266/2005 - PROGRAMMA PER IL MIGLIORAMENTO DELLA QUALITA' DELL'ARIA.	5.086.243,69	Si tratta di residuo relativo a risorse anticipate dalla Regione Toscana alle aziende a cui sono stati assegnati i contributi previsti dalla L.266/2005. Sono state rendicontate al Ministero competente risorse per euro 8.060.927,06. Negli anni si sono succeduti vari solleciti per l'erogazione delle risorse (ultimo dei quali inviato in data 08/11/2021).
MOBILITA', INFRASTRUTTURE E TRASPORTO PUBBLICO LOCALE	BARUCCI FRANCESCA	42479	FINANZIAMENTO STATALE INERENTE IL PROGRAMMA PER IL MIGLIORAMENTO DELLA QUALITA' DELL'ARIA	1857	2015	MINISTERO DELL'AMBIENTE E DELLA TUTELA DEL TERRITORIO * programma per il miglioramento della qualita' dell'aria - L. 23/12/2005 n.266	2.149.527,75	Si tratta di residuo relativo a risorse anticipate dalla Regione Toscana alle aziende a cui sono stati assegnati i contributi previsti dalla L.266/2005. Sono state rendicontate al Ministero competente risorse per euro 8.060.927,06. Negli anni si sono succeduti vari solleciti per l'erogazione delle risorse (ultimo dei quali inviato in data 08/11/2021).
PROGRAMMAZIONE E BILANCIO	LUCIANI ANGELITA	32011	RECUPERI E RIMBORSI DERIVANTI DA ECONOMIE SU SOMME A DESTINAZIONE VINCOLATA RELATIVE A QUOTE DI COFINANZIAMENTO DEL DOCUP OB. 2 2000-2006	827	2011	REG.CE 1260/99-DOCUP OB.2 2000/2006 MIS.1.1 AZ.1.1.1C-THEMATICA SRL - REVOCA DEL BENEFICIO DEL TERMINE E RECUPERO DEL CONTRIBUTO CONCESSO ED EROGATO - QUOTA CAPITALE	1.573.273,54	Iscritto a ruolo
PROGRAMMAZIONE E BILANCIO	LUCIANI ANGELITA	32011	RECUPERI E RIMBORSI DERIVANTI DA ECONOMIE SU SOMME A DESTINAZIONE VINCOLATA RELATIVE A QUOTE DI COFINANZIAMENTO DEL DOCUP OB. 2 2000-2006	1270	2011	REG.CE 1260/99-DOCUP OB.2 2000/2006-AZIONE 1.1.1C-GARIMARINE SRL - REVOCA DEL BENEFICIO DEL TERMINE E RECUPERO DEL CONTRIBUTO CONCESSO SUL BANDO 2004 - QUOTA CAPITALE	2.537.153,78	Iscritto a ruolo
PROGRAMMAZIONE E BILANCIO	LUCIANI ANGELITA	32011	RECUPERI E RIMBORSI DERIVANTI DA ECONOMIE SU SOMME A DESTINAZIONE VINCOLATA RELATIVE A QUOTE DI COFINANZIAMENTO DEL DOCUP OB. 2 2000-2006	319	2012	REC. CE 1260/99 - DOCUP OB.2 2000/2006 - MIS.1.1 AZIONE 1.1.1C - GLASSIENA S.P.A. - REVOCA DEL BENEFICIO DEL TERMINE E RECUPERO DEL CONTRIBUTO CONCESSO SUL BANDO 2004 - QUOTA CAPITALE	3.559.075,82	Iscritto a ruolo
PROGRAMMAZIONE E BILANCIO	LUCIANI ANGELITA	32011	RECUPERI E RIMBORSI DERIVANTI DA ECONOMIE SU SOMME A DESTINAZIONE VINCOLATA RELATIVE A QUOTE DI COFINANZIAMENTO DEL DOCUP OB. 2 2000-2006	23	2013	DOCUP OB.2 2000/2006-MIS.1.1 AZIONE 1.1.1C - BARSANTI MACCHINE SPA - REVOCA DEL BENEFICIO DEL TERMINE E RECUPERO DEL CONTRIBUTO CONCESSO NELLA FORMA DI AIUTI RIMBORSABILI - QUOTA CAPITALE	1.309.797,12	Iscritto a ruolo
PROGRAMMAZIONE E BILANCIO	LUCIANI ANGELITA	32011	RECUPERI E RIMBORSI DERIVANTI DA ECONOMIE SU SOMME A DESTINAZIONE VINCOLATA RELATIVE A QUOTE DI COFINANZIAMENTO DEL DOCUP OB. 2 2000-2006	748	2013	APUAPOLARIS S.R.L. - REG. (CE) 1260/99 - DOCUP OB. 2 - 2000-2006 - Misura 1.1 Azione 1.1.1c) - REVOCA DEL BENEFICIO DEL TERMINE E RECUPERO DEL CONTRIBUTO CONCESSO CON D.D. 2017/2007 - QUOTA CAPITALE	1.980.000,01	Iscritto a ruolo
PROGRAMMAZIONE E BILANCIO	BINI ALESSANDRO	32012	RECUPERI E RIMBORSI SOMME RELATIVE A COFINANZIAMENTI RENDICONTATI ALLA UE E STATO DA ACCANTONARE PER RESTITUZIONI O COMPENSAZIONI	928	2006	REG.U.E. DOCUP OB. 2 TOSCANA ANNI 1997/99 - REVOCA E CONTESTUALE RECUPERO DEL CONTRIBUTO CONCESSO AL C.I.S. SPA PER LA REALIZZAZIONE DELL'IMPIANTO DI TRATTAMENTO FANGHI DI DEPURAZIONE CONCIARI MEDIANE INERTIZZAZIONE	1.103.864,26	Iscritto a ruolo
PROGRAMMAZIONE E BILANCIO	BINI ALESSANDRO	32117	ENTRATE DERIVANTI DALLA RISCOSSIONE COATTIVA DELLE SANZIONI AMMINISTRATIVE - ENTRATE DA IMPRESE	1558	2015	DEBITORI DIVERSI LR 81/2000 e art. 18 LR 31/2005 - Riscossione coattiva di sanzioni amministrative comminate ad imprese - ruoli anno 2015	1.125.559,64	Iscritto a ruolo. Ruoli coattivi per sanzioni amministrative in corso di riscossione da parte di Agenzia Entrate Riscossione
PROGRAMMAZIONE E BILANCIO	BINI ALESSANDRO	32117	ENTRATE DERIVANTI DALLA RISCOSSIONE COATTIVA DELLE SANZIONI AMMINISTRATIVE - ENTRATE DA IMPRESE	1558	2016	DEBITORI DIVERSI LR 81/2000 e art. 18 LR 31/2005 - Riscossione coattiva di sanzioni amministrative comminate ad imprese - ruoli anno 2016	1.104.230,90	Iscritto a ruolo. Ruoli coattivi per sanzioni amministrative in corso di riscossione da parte di Agenzia Entrate Riscossione.
PROGRAMMAZIONE E BILANCIO	BINI ALESSANDRO	32135	RECUPERI, RIMBORSI E RESTITUZIONI DI SOMME A LIBERA DESTINAZIONE - CONTO CAPIATLE DA IMPRESE	3253	2016	A.P.Q. "RICERCA E TRASFERIMENTO TECNOLOGICO PER IL SISTEMA PRODUTTIVO - CREAM S.R.L. - REVOCA TOTALE DEL CONTRIBUTO CONCESSO PER L'INTERVENTO "CENTRO PER LA RICERCA E L'ALTA FORMAZIONE AL SERVIZIO DEL DISTRETTO TESSILE PRATESE - III LOTTO" - ESCUSSIONE POLIZZE FIDEJUSSORIE CARIPRATO S.P.A. (ORA BA	1.943.085,14	Iscritto a ruolo
ISTRUZIONE, FORMAZIONE, RICERCA E LAVORO	BRUNI CRISTIANA	22153	FONDO SPERIMENTAZIONE APPRENDISTATO POM 94002913 - ASSE 2 (DD. 374-375-376/III 30.9.98) - QUOTA STATO	1645	1999	FONDO SPERIMENTALE APPRENDISTATO POM 94002913 - ASSE 2 (DD. 374-375-376/III 30-09-1998) QUOTA STATO (CAP/U 15506)	1.114.984,83	Per il progetto in oggetto la Regione ha ricevuto solo la quota UE risulta invece da incassare la Quota Stato oggetto dell'accertamento. Da alcuni anni sono in corso verifiche con il Ministero del Lavoro circa il motivo del mancato versamento. Nel corso del 2021 sono state richieste ulteriori informazioni ad Anpal ed allo stesso Ministero del Lavoro.
MOBILITA', INFRASTRUTTURE E TRASPORTO PUBBLICO LOCALE	BUFFONI RICCARDO	42225	FONDO PER LA PROMOZIONE E IL SOSTEGNO DELLO SVILUPPO DEL TRASPORTO PUBBLICO LOCALE PER IL RINNOVO MATERIALE ROTABILE - L.296/06, L.244/07 E L.133/08 (D.L. 112/08)	2160	2009	MINISTERO DELLE INFRASTRUTTURE E DEI TRASPORTI FONDO PER LA PROMOZIONE E IL SOSTEGNO DELLO SVILUPPO DEL TRASPORTO PUBBLICO LOCALE PER IL RINNOVO MATERIALE ROTABILE - L.296/06, L.244/07, L.133/08 (D.L.112/08)	9.238.936,00	Con note del 19.3.14,30.11.15,30.5.17,28.1.19,24.11.21 è stata inviata al MIT la documentazione a rendicontazione delle risorse di cui al Fondo per la promozione ed il sostegno al tpl ai sensi della L.296/06 art.1, c.1031 e di cui alla L.133/08 art.63, c.12,assegnate alla Regione Toscana
MOBILITA', INFRASTRUTTURE E TRASPORTO PUBBLICO LOCALE	BUFFONI RICCARDO	42225	FONDO PER LA PROMOZIONE E IL SOSTEGNO DELLO SVILUPPO DEL TRASPORTO PUBBLICO LOCALE PER IL RINNOVO MATERIALE ROTABILE - L.296/06, L.244/07 E L.133/08 (D.L. 112/08)	1893	2010	MINISTERO DELLE INFRASTRUTTURE E DEI TRASPORTI FONDO PER LA PROMOZIONE E IL SOSTEGNO DELLO SVILUPPO DEL TPL PER IL RINNOVO DEL MATERIALE ROTABILE - L.296/2006 ART.1 COMMA 1031 - D.L.112/2008	2.838.244,10	Con note del 19.3.14,30.11.15,30.5.17,28.1.19,24.11.21 è stata inviata al MIT la documentazione a rendicontazione delle risorse di cui al Fondo per la promozione ed il sostegno al tpl ai sensi della L.296/06 art.1, c.1031 e di cui alla L.133/08 art.63, c.12,assegnate alla Regione Toscana
AMBIENTE ED ENERGIA	CASELLI RENATA LAURA	42271	ACCORDO DI CUI AL DM 16 OTTOBRE 2006 - PROGRAMMA DI FINANZIAMENTI PER IL MIGLIORAMENTO DELLA QUALITA' DELL'ARIA - ENTRATE STATALI IN CONTO CAPITALE	1692	2011	MINISTERO DELL'AMBIENTE E DELLA TUTELA DEL TERRITORIO PROGRAMMA DI FINANZIAMENTI PER IL MIGLIORAMENTO DELLA QUALITA'DELL'ARIA - ACCORDO R.T. -COMUNE FIRENZE-MIN.AMBIENTE AI SENSI D.M.16/10/2006 - D.D.21/0711 (QUOTA CAPITALE)	1.539.133,59	Rendicontato al Ministero dell'Ambiente, in attesa risposta.Nell'ambito della riconciliazione dei rapporti di credito debito tra Regione e Stato il Ministero dell'Ambiente ha confermato la sussistenza di tali crediti.
AMBIENTE ED ENERGIA	CASELLI RENATA LAURA	42083	ACCORDO DI PROGRAMMA PER LA TUTELA DELLE ACQUE E LA GESTIONE INTEGRATA DELLE RISORSE IDRICHE STIPULATO IN DATA 19.12.2002 E RELATIVI ACCORDI ATTUATIVI - TRASFERIMENTI IN CONTO CAPITALE	1640	2016	ACCORDO DI PROGRAMMA PER LA TUTELA DELLE ACQUE E LA GESTIONE INTEGRATA DELLE RISORSE IDRICHE STIPULATO IN DATA 19.12.2002 E RELATIVI ACCORDI INTEGRATIVI - TUTELA DELLE RISORSE IDRICHE	3.926.999,90	Residuo da mantenere. Sono in corso approfondimenti da parte del settore.
AMBIENTE ED ENERGIA	CASELLI RENATA LAURA	42083	ACCORDO DI PROGRAMMA PER LA TUTELA DELLE ACQUE E LA GESTIONE INTEGRATA DELLE RISORSE IDRICHE STIPULATO IN DATA 19.12.2002 E RELATIVI ACCORDI ATTUATIVI - TRASFERIMENTI IN CONTO CAPITALE	1647	2016	MINISTERO DELLO SVILUPPO ECONOMICO * TUTELA DELLE RISORSE IDRICHE DEL MEDIO VALDARNO - COMUNI DI PRATO E PISTOIA DI CUI ALL'ACCORDO INTEGRATIVO DEL 29 LUGLIO 2004 - A.P.Q. DEL 19/12/2002 E SUCCESSIVI ATTI INTEGRATIVI	1.393.229,11	Residuo da mantenere. Sono in corso approfondimenti da parte del settore.

Direzione Generale	Dirigente Titolare Capitolo	Capitolo	Descrizione Capitolo	Num. Accertamento	Anno Accertamento	Descrizione	Residuo Attuale	Motivazione Dirigente
AMBIENTE ED ENERGIA	CASELLI RENATA LAURA	42271	ACCORDO DI CUI AL DM 16 OTTOBRE 2006 - PROGRAMMA DI FINANZIAMENTI PER IL MIGLIORAMENTO DELLA QUALITA' DELL'ARIA - ENTRATE STATALI IN CONTO CAPITALE	1686	2015	MINISTERO DELL'AMBIENTE E DELLA TUTELA DEL TERRITORIO PROGRAMMA DI FINANZIAMENTI PER IL MIGLIORAMENTO DELLA QUALITA'DELL'ARIA - ACCORDO R.T.-COMUNE FIRENZE-MIN.AMBIENTE AI SENSI D.M.16/10/2006 - D.D.21/0711 (QUOTA CAPITALE)	2.140.695,08	Rendicontazione presentata al Ministero dell'Ambiente, in attesa risposta.
PROGRAMMAZIONE E BILANCIO	BINI ALESSANDRO	11020	IRAP, ADDIZIONALE IRPEF E IVA A SALDO ESERCIZI PRECEDENTI	2190	2013	MINISTERO DELL'ECONOMIA E DELLE FINANZE D.Lgs 56/2000 - Compartecipazione IVA Sanita - saldo restituzione mobilita interregionale 2011 da parte della Regione Abruzzo	1.682.194,00	Soltanto a seguito della completa e corretta acquisizione in entrata delle somme dovute a titolo di mobilità passiva il MEF sarà in grado di fare i necessari trasferimenti alle regioni. Mail del MEF del 19/11/2020.
PROGRAMMAZIONE E BILANCIO	FERRACANI ALESSIO	11055	ENTRATE DERIVANTI DALLA RISCOSSIONE COATTIVA DELLE TASSE AUTOMOBILISTICHE	502	2015	DEBITORI DIVERSI DPR 602/73, LR 31/2005 e D.LGS.118/2011 - Ruoli coattivi relativi alle tasse automobilistiche - Anno Ruolo 2015	77.226.230,08	Riscossione coattiva - Agenzia Entrate e Riscossione. Con i decreti legge n. 18/2020 e 129/2020 è stata disposta la sospensione fino al 31/12/2020, poi prorogata al 31/08/2021 dei pagamenti di tutte le cartelle esattoriali emesse prima dell'entrata in vigore del DL 18 (17.03.2020). Soltanto da settembre 2021 l'AER ha ripreso la regolare attività di riscossione dei ruoli coattivi.
PROGRAMMAZIONE E BILANCIO	FERRACANI ALESSIO	11055	ENTRATE DERIVANTI DALLA RISCOSSIONE COATTIVA DELLE TASSE AUTOMOBILISTICHE	502	2016	DEBITORI DIVERSI DPR 602/73, LR 31/2005 e D.LGS.118/2011 - Ruoli coattivi relativi alle tasse automobilistiche - Anno Ruolo 2016	83.373.325,83	Riscossione coattiva - Agenzia Entrate e Riscossione. Con i decreti legge n. 18/2020 e 129/2020 è stata disposta la sospensione fino al 31/12/2020, poi prorogata al 31/08/2021 dei pagamenti di tutte le cartelle esattoriali emesse prima dell'entrata in vigore del DL 18 (17.03.2020). Soltanto da settembre 2021 l'AER ha ripreso la regolare attività di riscossione dei ruoli coattivi.
	GIABBANI FILIPPO	22278	LR. 17/99 - PROGETTO SEENET II - UNA RETE DI COOPERAZIONE TRANSLOCALE TRA ITALIA E SUD EST EUROPA - COFINANZIAMENTO MINISTERO AFFARI ESTERI	2169	2009	MINISTERO DEGLI AFFARI ESTERI PROGETTO SEENET II UNA RETE DI COOPERAZIONE TRANSNAZIONALE TRA ITALIA E SUD EST EUROPA COFINANZIAMENTO MINISTERO AFFARI ESTERI - REALIZZAZ. PROGETTI COFINANZIATI DAL M.A.E. - L.R.17/1999	1.556.628,61	RENDICONTI ALL'ESAME DEL MINISTERO DEGLI ESTERI. Dopo un primo invio al Ministero degli Affari Esteri della rendicontazione del programma e numerosi solleciti, è stata nuovamente inviata la documentazione, ma al momento non c'è stato nessun pagamento. Sono stati inviati solleciti e diffide da parte dell'Avvocatura regionale.
	GIABBANI FILIPPO	22278	LR. 17/99 - PROGETTO SEENET II - UNA RETE DI COOPERAZIONE TRANSLOCALE TRA ITALIA E SUD EST EUROPA - COFINANZIAMENTO MINISTERO AFFARI ESTERI	1971	2011	MINISTERO DEGLI AFFARI ESTERI PROGETTO SEENET - COFINANZIAMENTO MAE - ALLINEAMENTO AD IMPEGNATO SUL 2011	2.233.289,12	RENDICONTI ALL'ESAME DEL MINISTERO DEGLI ESTERI. Dopo un primo invio al Ministero degli Affari Esteri della rendicontazione del programma e numerosi solleciti, è stata nuovamente inviata la documentazione, ma al momento non c'è stato nessun pagamento. Sono stati inviati solleciti e diffide da parte dell'Avvocatura regionale.
AGRICOLTURA E SVILUPPO RURALE	GILIBERTI GENNARO	22093	FONDO PER PROGRAMMI REGIONALI DI MIGLIORAMENTO NEL SETTORE DEL CAVALLO	1386	2003	RIPARTIZIONE DEL FONDO RELATIVO AI PROGRAMMI D'INTERVENTO NEL SETTORE DEL CAVALLO AI SENSI DELL'ART.3 DEL DECRETO LEGISLATIVO 449/99 - D.M.24663 DEL 30.12.2001 - (DGR.241/03 - CAP/U 20475)	2.331.451,71	Controversia con MIPAAF. A seguito di ricorso in appello del Ministero, la Sentenza n.1623/2021 della Corte d'Appello di Firenze ha confermato la sentenza Tribunale di Firenze n.3157/2017. Con PEC n.439579 del 11/11/2021 il Settore ha sollecitato l'Avvocatura ad avviare le procedure per emissione del decreto inautentico.
URBANISTICA	IANNIELLO ALDO	42269	FONDI PER LA REALIZZAZIONE DEL PROGRAMMA DI RIQUALIFICAZIONE URBANA PER ALLOGGI A CANONE SOSTENIBILE (D.M. 26 MARZO 2008 N. 2295)	1878	2011	MINISTERO DELLE INFRASTRUTTURE E DEI TRASPORTI TRASFERIMENTO FONDI PER LA REALIZZAZIONE DEL PROGRAMMA DI RIQUALIFICAZIONE URBANA PER ALLOGGI A CANONE SOSTENIBILE - D.M.26/03/2008 N.2295	1.335.440,12	Importo da incassare previa rendicontazione al Ministero delle Infrastrutture sullo stato di avanzamento del programma
URBANISTICA	IANNIELLO ALDO	42273	FONDI PER LA REALIZZAZIONE DEGLI INTERVENTI DI CUI ALL'ART. 1, COMMA 1, LETT. B, C, D, E DEL PIANO NAZIONALE DI EDILIZIA ABITATIVA APPROVATO CON DPCM 16.07.2009	525	2012	MINISTERO DELLE INFRASTRUTTURE E DEI TRASPORTI TRASFERIMENTO FONDI PER LA REALIZZAZIONE DEGLI INTERVENTI DI CUI ALL'ART. 1, COMMA 1, LETT. B, C, D, E DEL PIANO NAZIONALE DI EDILIZIA ABITATIVA ALLEGATO AL D.P.C.M. 16 LUGLIO 2009	7.872.149,74	Importo da incassare previa rendicontazione al Ministero delle Infrastrutture sullo stato di avanzamento del programma. Al momento è in corso una rimodulazione del programma che dovrà essere approvata dal Ministero.
COMPETITIVITA' TERRITORIALE DELLA TOSCANA E AUTORITA' DI GESTIONE	LUCIANI ANGELITA	32011	RECUPERI E RIMBORSI DERIVANTI DA ECONOMIE SU SOMME A DESTINAZIONE VINCOLATA RELATIVE A QUOTE DI COFINANZIAMENTO DEL DOCUP OB. 2 2000-2006	790	2012	REG. CE 1260/99 - DOCUP OB. 2 2000/2006 MIS. 1.1 AZ. 1.1.1C - AEB FRAMES S.P.A. IN LIQUIDAZIONE FALLITA IL 23.05.2012 - REVOCA DEL BENEFICIO DEL TERMINE E RECUPERO DEL CONTRIBUTO CONCESSO SUL BANDO 2004 - QUOTA CAPITALE	1.139.180,00	Procedura in corso. Il fallimento è stato aperto in data 23/05/2012 e la Regione Toscana si è insinuata al passivo con decreto del 13/07/2012. La procedura di fallimento è ancora aperta
SANITA', WELFARE E COESIONE SOCIALE	NANNICINI ELISA	42020	FONDO INTERVENTI RISTRUTTURAZIONE EDILIZIA E AMMODERNAMENTO TECNOLOGICO PATRIMONIO SANITARIO PUBBLICO E REALIZZAZIONE RESIDENZE SANITARIE ASSISTENZIALI	1346	2000	F.DO INTERVENTI RISTRUTTURAZIONE EDILIZIA E AMMODERNAMENTO TECNOLOGICO PATRIMONIO SANIT. PUBBLICO E REALIZZ. RESIDENZE SANIT. ASSISTENZ. (L.450/97 E ART.20 L.67/88-DEL.CIPE 6/5/98)AMMISSIONE A FINANZIAMENTO INTERVENTI CON DECRETO MIN.SANITA DEL 31/8/00-ACQUIS.BILANCIO CON DGR 1059/00-(CAP/U 18240)	1.232.304,28	Si tratta di somme accertate in relazione al finanziamento di investimenti delle aziende sanitarie. L'incasso avverrà successivamente all'avvenuto ricevimento delle rendicontazioni delle ASL da parte della RT e della successiva richiesta di trasferimento al Ministero. In corso la richiesta di trasferimento di euro 768.144,82 relativa alla riorganizzazione funzionale del P.O. di Pistoia. Gli altri interventi finanziati non sono ancora conclusi e/o rendicontati.
SANITA', WELFARE E COESIONE SOCIALE	NANNICINI ELISA	42020	FONDO INTERVENTI RISTRUTTURAZIONE EDILIZIA E AMMODERNAMENTO TECNOLOGICO PATRIMONIO SANITARIO PUBBLICO E REALIZZAZIONE RESIDENZE SANITARIE ASSISTENZIALI	1235	2001	INTERVENTI RISTRUTTURAZIONE EDILIZIA, AMMODERNAMENTO TECNOLOGICO PATRIMONIO SANIT. PUBBLICO, REALIZZAZ. RESIDENZE SANITARIE (DEL.CIPE 6.5.98) - ASSEGNAZ. CON DECR. MIN.SANITA' DEL 01.02.2001 - ACQUISIZIONE IN BILANCIO CON DGR 679/01 (CAP/U 18240)	8.566.495,98	Si tratta di somme accertate in relazione al finanziamento di investimenti delle aziende sanitarie. L'incasso avverrà successivamente all'avvenuto ricevimento delle rendicontazioni delle ASL da parte della RT e della successiva richiesta di trasferimento al Ministero; gli interventi finanziati non sono ancora conclusi e/o rendicontati
SANITA', WELFARE E COESIONE SOCIALE	NANNICINI ELISA	42020	FONDO INTERVENTI RISTRUTTURAZIONE EDILIZIA E AMMODERNAMENTO TECNOLOGICO PATRIMONIO SANITARIO PUBBLICO E REALIZZAZIONE RESIDENZE SANITARIE ASSISTENZIALI	862	2010	D.G.R. 781/08 - PROSECUZIONE PROGRAMMA PLURIENNALE INVESTIMENTI DI CUI ALL'ART.20 L.67/88 - INTERVENTI A FAVORE DI AUSL N.9 GR P.O.MASSA MARITTIMA, AUO SENESE P.O.LE SCOTTE - INTERVENTI AMMESSI AL FINANZIAMENTO CON D.D.MINISTERIALI DEL 23/03 E DEL 30/03/2010	1.901.629,83	Si tratta di somme accertate in relazione al finanziamento di investimenti delle aziende sanitarie. L'incasso avverrà successivamente all'avvenuto ricevimento delle rendicontazioni delle ASL da parte della RT e della successiva richiesta di trasferimento al Ministero. Il finanziamento statale è destinato a due interventi relativi AOU Senese PO Le Scotte - Adeguamento anticendio FASE A e Ex Usl 9 di Grosseto per PO Massa Marittima - Protocollo colline metallifere (opere di completamento e arredi). Questi due interventi di investimento sono in attesa delle richieste di erogazione; successivamente potrà essere richiesto il trasferimento al Ministero.

Direzione Generale	Dirigente Titolare Capitolo	Capitolo	Descrizione Capitolo	Num. Accertamento	Anno Accertamento	Descrizione	Residuo Attuale	Motivazione Dirigente
SANITA', WELFARE E COESIONE SOCIALE	NANNICINI ELISA	42020	FONDO INTERVENTI RISTRUTTURAZIONE EDILIZIA E AMMODERNAMENTO TECNOLOGICO PATRIMONIO SANITARIO PUBBLICO E REALIZZAZIONE RESIDENZE SANITARIE ASSISTENZIALI	1595	2010	D.G.R. 781/08 - PROSECUZIONE PROGRAMMA PLURIENNALE INVESTIMENTI IN SANITA'R.T.(ART.20 L.67/88) - INTERVENTI AMMESSI A FINANZIAMENTO CON D.M.27/10/2010 MIN.SALUTE - ASL.5 PI, ASL.6 LI, ASL.11 EMPOLI, ASL.110, AOU CAREGGI, AOU MEYER	3.866.594,99	Vari interventi ex art. 20. Finanziamenti statali di cui ancora le aziende non hanno presentato la chiusura e quindi non possono essere pagati e trasmessi al Ministero per ricevere l'erogazione. Nel corso del 2021 la Regione Toscana ha ricevuto la documentazione a chiusura dell'intervento dall' AOU Meyer e dalla AUSL Toscana Centro ottenendo la relativa erogazione pari ripetitivamente a euro 19.796,49 ed euro 142.785,45.
SANITA', WELFARE E COESIONE SOCIALE	NANNICINI ELISA	42020	FONDO INTERVENTI RISTRUTTURAZIONE EDILIZIA E AMMODERNAMENTO TECNOLOGICO PATRIMONIO SANITARIO PUBBLICO E REALIZZAZIONE RESIDENZE SANITARIE ASSISTENZIALI	1596	2010	D.G.R. 781/08 - PROSECUZIONE PROGRAMMA PLURIENNALE INVESTIMENTI IN SANITA'DELLA R.T. (ART.20 L.67/88) - INTERVENTI AMMESSI A FINANZIAMENTO CON D.M.20/10/2010 MIN.SALUTE - ASL.2 LUCCA - A.O.U. SENESE	1.842.907,40	Vari interventi ex art. 20 finanziamenti statali di cui ancora le Aziende non hanno presentato la chiusura e quindi non possono essere pagati e trasmessi al Ministero per ricevere l'erogazione.
SANITA', WELFARE E COESIONE SOCIALE	NANNICINI ELISA	42020	FONDO INTERVENTI RISTRUTTURAZIONE EDILIZIA E AMMODERNAMENTO TECNOLOGICO PATRIMONIO SANITARIO PUBBLICO E REALIZZAZIONE RESIDENZE SANITARIE ASSISTENZIALI	1651	2010	D.G.R. 781/08 - PROSECUZIONE PROGRAMMA PLURIENNALE INVESTIMENTI IN SANITA'R.T.(ART.20 L.67/88 E SUCC.MOD.) - INTERVENTI AMMESSI A FINANZIAMENTO CON D.M.02/11/2010 MIN.SALUTE - ASL.2 LU, ASL.3 PT, ASL.7 SI10 FI, AOU PISANA, AOU SENESE	17.256.552,24	Vari interventi ex art. 20 L.67/88. Nel corso del 2021 il Ministero ha trasferito alla Regione Toscana euro 23.068.010,23 riferiti agli interventi "Realizzazione nuovo DEA - PO Santa Maria Annunziata" - AUSL Toscana Centro, "Completamento del trasferimento di Santa Chiara a Cisanello" - AOU Pisana e "Ristrutturazione emodinamica e broncoscopica" - AOU Senese. Il residuo è costituito da finanziamenti statali di cui ancora le Aziende non hanno presentato la chiusura e quindi non possono essere pagati e trasmessi al Ministero per ricevere l'erogazione.
SANITA', WELFARE E COESIONE SOCIALE	NANNICINI ELISA	42020	FONDO INTERVENTI RISTRUTTURAZIONE EDILIZIA E AMMODERNAMENTO TECNOLOGICO PATRIMONIO SANITARIO PUBBLICO E REALIZZAZIONE RESIDENZE SANITARIE ASSISTENZIALI	1655	2010	D.G.R. 781/08 - PROSECUZIONE PROGRAMMA PLURIENNALE INVESTIMENTI IN SANITA'R.T.(ART.20 L.67/88 E SUCC.MOD.) - INTERVENTI AMMESSI A FINANZIAMENTO CON D.M.03/11/2010 MIN.SALUTE - ASL.1 MS, ASL.10 FI	5.152.657,57	Residuo da mantenere. Vari interventi ex art. 20 relativi a finanziamenti statali. E' stata presentata richiesta di pagamento per euro 3.887.446,61 relativa alla riqualificazione Villa Margherita - poliambulatorio odontostomatologico di Firenze dell'Azienda Usl Toscana Centro che abbasserà l'accertamento residuo a euro 1.265.210,96. La parte rimanente è costituita da finanziamenti statali relativi ad interventi per i quali le ASL non hanno presentato la chiusura e che quindi non possono essere trasmessi al Ministero per ricevere l'erogazione.
SANITA', WELFARE E COESIONE SOCIALE	NANNICINI ELISA	42020	FONDO INTERVENTI RISTRUTTURAZIONE EDILIZIA E AMMODERNAMENTO TECNOLOGICO PATRIMONIO SANITARIO PUBBLICO E REALIZZAZIONE RESIDENZE SANITARIE ASSISTENZIALI	1811	2010	D.G.R. 781/08 - PROSECUZIONE PROGRAMMA PLURIENNALE INVESTIMENTI IN SANITA'R.T.(ART.20 L.67/88 E SUCC.MOD.) - INTERVENTI AMMESSI A FINANZIAMENTO CON D.M.05/08/2010 MIN.SALUTE - ASL.3 PT, ASL.9 GR, ASL.8 AR AOU CAREGGI	1.395.787,52	Vari interventi ex art. 20 finanziamenti statali di cui ancora le Aziende non hanno presentato la chiusura e quindi non possono essere pagati e trasmessi al Ministero per ricevere l'erogazione. Incassati nel 2021 euro 234.532,92 per la realizzazione nuovo blocco alta intensità di cura Ospedale Misericordia di Grosseto - erogazione a saldo a seguito di chiusura intervento - AUSL Toscana Sud Est
SANITA', WELFARE E COESIONE SOCIALE	NANNICINI ELISA	42020	FONDO INTERVENTI RISTRUTTURAZIONE EDILIZIA E AMMODERNAMENTO TECNOLOGICO PATRIMONIO SANITARIO PUBBLICO E REALIZZAZIONE RESIDENZE SANITARIE ASSISTENZIALI	1871	2014	D.G.R. N. 62/2013 - D.G.R. 911/2013 - D.G.R. 689/2014 - QUOTA FINANZIAMENTO STATALE PER GLI INTERVENTI DI CUI IN ALLEGATO A) - USL 1 MASSA CARRARA - USL 2 LUCCA - USL 4 PRATO - USL 5 PISA - USL 6 LIVORNO - USL 7 SIENA - USL 9 GROSSETO - USL 10 FIRENZE - USL 12 VIAREGGIO - AOU CAREGGI - AOU PISANA	48.392.925,41	Si tratta di somme accertate in relazione al finanziamento di investimenti delle aziende sanitarie. L'incasso avverrà successivamente all'avvenuto ricevimento delle rendicontazioni delle ASL da parte della RT e della successiva richiesta di trasferimento al Ministero. Nel corso del 2021 la Regione Toscana ha ricevuto trasferimenti per complessivi 13.373.187,88 così ripartiti: 5.404.876,40 relativi agli interventi della AUSL Toscana Nord Ovest; 5.508.144,62 riferiti all'AUSL Toscana Sud est; 145.108,74 dell'AOU Pisana e 2.315.058,12 dell'AOU Careggi.
SANITA', WELFARE E COESIONE SOCIALE	NANNICINI ELISA	42020	FONDO INTERVENTI RISTRUTTURAZIONE EDILIZIA E AMMODERNAMENTO TECNOLOGICO PATRIMONIO SANITARIO PUBBLICO E REALIZZAZIONE RESIDENZE SANITARIE ASSISTENZIALI	2697	2014	MINISTERO DELL'ECONOMIA E DELLE FINANZE Proseguimento del programma straordinario degli investimenti art. 20 L. 67/88 Riparto tra le regioni di un importo di 90 mln per adeguamento a norma degli impianti antincendio	4.969.287,24	Si tratta di somme accertate in relazione al finanziamento di investimenti delle aziende sanitarie. L'incasso avverrà successivamente all'avvenuto ricevimento delle rendicontazioni delle ASL da parte della RT e della successiva richiesta di trasferimento al Ministero. Nel corso del 2021 la Regione Toscana ha registrato trasferimenti dal MEF per euro 739.772,31 relativi all' adeguamento antincendio del P.O. Misericordia di Grosseto. Il residuo si riferisce agli altri interventi finanziati che non sono ancora conclusi e/o rendicontati
SANITA', WELFARE E COESIONE SOCIALE	NANNICINI ELISA	42021	PROGRAMMA DI REALIZZAZIONE DI STRUTTURE PER ATTIVITA' LIBERO PROFESSIONALE INTRAMURARIA DLGS 254/2000	122	2003	<<MINISTERO DELLA SALUTE>> - D.C.R. 284/2000 - REALIZZAZIONE DI STRUTTURE SANITARIE PER ATTIVITA' LIBERO-PROFESSIONALE INTRAMURARIA	1.643.349,33	Si tratta di somme accertate in relazione al finanziamento di investimenti delle aziende sanitarie. L'incasso avverrà successivamente all'avvenuto ricevimento delle rendicontazioni delle ASL da parte della RT e della successiva richiesta di trasferimento al Ministero. Nel 2021 è stata richiesta al Ministero l'erogazione di euro 321.528,62 a seguito della chiusura dell'intervento relativo alla struttura sanitaria presso il P.O. di Portoferraio. Gli altri interventi finanziati non sono ancora conclusi e/o rendicontati
SANITA', WELFARE E COESIONE SOCIALE	NANNICINI ELISA	42025	FONDO PER LA REALIZZAZIONE DI INTERVENTI PER LA RIQUALIFICAZIONE DELL'ASSISTENZA SANITARIA NEI GRANDI CENTRI URBANI (ART. 71 COMMA 1 LEGGE 23.12.1998 N. 448)	1239	2001	FONDO PER REALIZZAZIONE INTERVENTI DI RIQUALIFICAZIONE ASSISTENZA SANITARIA GRANDI CENTRI URBANI (L.448/1998) - ASSEGNAZIONE CON DECR. MIN. SANITA' DEL 05.04.2001 - ACQUISIZIONE IN BILANCIO CON DGR 1270/01 (CAP/U 18010)	4.518.767,21	Si tratta di somme accertate in relazione al finanziamento di investimenti delle aziende sanitarie. L'incasso avverrà successivamente all'avvenuto ricevimento delle rendicontazioni delle ASL da parte della RT e della successiva richiesta di trasferimento al Ministero; gli interventi finanziati non sono ancora conclusi e/o rendicontati
SANITA', WELFARE E COESIONE SOCIALE	NANNICINI ELISA	42025	FONDO PER LA REALIZZAZIONE DI INTERVENTI PER LA RIQUALIFICAZIONE DELL'ASSISTENZA SANITARIA NEI GRANDI CENTRI URBANI (ART. 71 COMMA 1 LEGGE 23.12.1998 N. 448)	558	2008	MINISTERO DELLA SALUTE - PIANO STRAORDINARIO DI INTERVENTI PER LA RIQUALIFICAZIONE DELL'ASSISTENZA SANITARIA NEI GRANDI CENTRI URBANI DI CUI ALL'ART.71 DELLA L.448/98 - D.C.R. 29.02.2000 N.126 - D.D.SALUTE4.07 - REINTEGRO FINANZIAMENTO	3.559.432,84	Si tratta di somme accertate in relazione al finanziamento di investimenti delle aziende sanitarie. L'incasso avverrà successivamente all'avvenuto ricevimento delle rendicontazioni delle ASL da parte della RT e della successiva richiesta di trasferimento al Ministero; gli interventi finanziati non sono ancora conclusi e/o rendicontati

Direzione Generale	Dirigente Titolare Capitolo	Capitolo	Descrizione Capitolo	Num. Accertamento	Anno Accertamento	Descrizione	Residuo Attuale	Motivazione Dirigente
SANITA', WELFARE E COESIONE SOCIALE	NANNICINI ELISA	42501	ENTRATE STATALI A VALERE SUL FONDO PER LA REALIZZAZIONE DI STRUTTURE SANITARIE PER IL SUPERAMENTO DEGLI OSPEDALI PSICHIATRICI GIUDIZIARI - PROGRAMMA PLURIENNALE INTERVENTI SUL PATRIMONIO SANITARIO PUBBLICO ART. 20 L.67/88 E L.81 DEL 30/05/2015	3100	2015	DECRETO INTERMINISTERIALE 28/12/2012 - DECRETO MINISTERO DELLA SALUTE 19/12/2013 - FINANZIAMENTO A FAVORE DELLA REGIONE TOSCANA PER IL SUPERAMENTO DEGLI OSPEDALI PSICHIATRICI GIUDIZIARI	8.735.127,04	Residuo da mantenere. Il Ministero ha trasferito nel 2021 euro 279.206,27 relativi a interventi dell'AUSL Toscana Nord Ovest per la realizzazione della residenza sanitaria per esecuzione misure di sicurezza definitive area Ospedaliera di Volterra. Per quanto riguarda la parte rimanente dell'accertamento, il settore è in contatto con il MEF costantemente. Le risorse vengono incassate su richiesta della Regione con decreto sull'avanzamento lavori. Le aziende fanno richiesta di liquidazione presentando una rendicontazione. La Regione liquida e contestualmente invia al Ministero la richiesta di pagamento che avviene subito dopo. L'accertamento 3100/2015 è collegato all'impegno 9827/2015 sul cap/u.24395.
SANITA', WELFARE E COESIONE SOCIALE	NERI MORALDO	22069	FONDO SANITARIO NAZIONALE. OBIETTIVI DI CARATTERE PRIORITARIO DEL PSN, ASSISTENZA SANITARIA AGLI STRANIERI IRREGOLARI, ESCLUSIVITA' DEL RAPPORTO DEL PERSONALE DIRIGENTE DEL SSN E ALTRE RISORSE DI FONDO SANITARIO VINCOLATO	1208	2005	MINISTERO DELL'ECONOMIA E DELLE FINANZE DECRETO MINISTERO ECONOMIA N. 129842 DEL 15.11.2005 CONGUAGLI MOBILITA' SANITARIA 1997-2002 COME DA ACCORDI BILATERALI CONCLUSI DALLE REGIONI PRESSO IL COORD. REGIONALE FINO ALLA DATA DEL 4.3.2004	1.017.605,00	Residuo da mantenere. Con mail del 19/11/2020 il MEF ha comunicato che il Ministero non ha potuto provvedere interamente alla compensazioni a causa dei mancati versamenti all'entrata del bilancio dello Stato di alcune autonomie con saldi passivi, in particolare la Valle d'Aosta. Dato che fra i soggetti che devono recuperare somme anticipate c'è anche lo Stato, è stato chiesto una sospensione del trasferimento del fin. corrente per due quote sul 2019 e sul 2020 che sono state poste a carico di talune regioni (una sorta di pignoramento di cui danno conto i riparti). Pertanto il versamento all'entrata avrà uno sviluppo pluriennale. Soltanto a seguito della completa e corretta acquisizione in entrata delle somme dovute a titolo di mobilità passiva il MEF sarà in grado di fare i necessari trasferimenti alle regioni. Con mail del 29/11/2021 e del 14/02/2022 il settore ha chiesto ulteriori chiarimenti al MEF ed è in attesa di risposta. Il Mef si è riservato di fare verifiche sulla documentazione.
SANITA', WELFARE E COESIONE SOCIALE	BINI ALESSANDRO	32050	RECUPERI, RIMBORSI E RESTITUZIONI DI SOMME A LIBERA DESTINAZIONE - CORRENTE	1139	2008	MINISTERO DELL'ECONOMIA E DELLE FINANZE COMPENSAZIONE MOBILITA' SANITARIA INTERREGIONALE: CONGUAGLI FINALI PERIODO 1997-2004, EX NOTA MINISTERO DELLA SALUTE-DIP.TO DELLA QUALITA'-D.G. PROGRAMMAZIONE SANITROT. N.0005903-P-14/03/2008	4.729.850,88	Residuo da mantenere. Con mail del 19/11/2020 il MEF ha comunicato che il Ministero non ha potuto provvedere interamente alla compensazioni a causa dei mancati versamenti all'entrata del bilancio dello Stato di alcune autonomie con saldi passivi, in particolare la Valle d'Aosta. Dato che fra i soggetti che devono recuperare somme anticipate c'è anche lo Stato, è stato chiesto una sospensione del trasferimento del fin. corrente per due quote sul 2019 e sul 2020 che sono state poste a carico di talune regioni (una sorta di pignoramento di cui danno conto i riparti). Pertanto il versamento all'entrata avrà uno sviluppo pluriennale. Soltanto a seguito della completa e corretta acquisizione in entrata delle somme dovute a titolo di mobilità passiva il MEF sarà in grado di fare i necessari trasferimenti alle regioni. Con mail del 26/11/2021 il MEF ha confermato la sussistenza del credito vantato dalla Regione Toscana
ISTRUZIONE, FORMAZIONE, RICERCA E LAVORO	PAGNI ROBERTO	22194	FONDO STATALE PER PROGETTI DI FORMAZIONE DI LAVORATORI OCCUPATI - D.M. LAVORO 167/2001	1742	2015	MINISTERO DEL LAVORO E DELLE POLITICHE SOCIALI* - L.53/2000 DECR.INTERMINIST. 106-107-108/segrDG/2013 - Fondi per la realizzazione di progetti formativi a favore di lavoratori occupati	1.084.940,41	Residuo relativo a rendicontazione in corso di verifica presso il Ministero.
AGRICOLTURA E SVILUPPO RURALE	TARDUCCI SIMONE	42234	FONDO PER INTERVENTI NEL SETTORE DELLA PESCA E DELL'ACQUACOLTURA FEP 2007/2013 - ENTRATE CONTO CAPITALE - FINANZIAMENTO STATALE	1893	2015	MINISTERO DELL'ECONOMIA E DELLE FINANZE Reg.CE n.1198/2006 - quota Stato c/capitale - Fondo Europeo Pesca FEP 2007/2013 - Allineamento a quanto impegnato nel 2014	1.147.911,72	Come già comunicato, la verifica per l'erogazione del rimborso della spesa per la programmazione FEP non è ancora stata chiusa. Il Settore ha più volte richiesto, anche nel 2021, il saldo al MIPAAF - AdG del FEP
AGRICOLTURA E SVILUPPO RURALE	TARDUCCI SIMONE	41023	FONDO PER INTERVENTI NEL SETTORE DELLA PESCA E DELL'ACQUACOLTURA FEP 2007/2013 - ENTRATE IN CONTO CAPITALE - FINANZIAMENTO COMUNITARIO	1891	2015	CONSIGLIO DELLA COMUNITA' EUROPEA Reg.CE n.1198/2006 - quota comunitaria - spese c/capitale - Fondo Europeo Pesca FEP 2007/2013 - Allineamento a quanto impegnato nel 2014	1.438.121,58	Come già comunicato, la verifica per l'erogazione del rimborso della spesa per la programmazione FEP non è ancora stata chiusa. Il Settore ha più volte richiesto, anche nel 2021, il saldo al MIPAAF - AdG del FEP
TOTALE							346.866.171,94	

Impegni

Direzione Generale	Dirigente Titolare Capitolo	Capitolo	Descrizione Capitolo	Num. Impegno	Anno Impegno	Descrizione Impegno	Residuo	Motivazione Mantenimento
ISTRUZIONE, FORMAZIONE, RICERCA E LAVORO	BACCI LORENZO	61471	FINANZIAMENTO DEL PIANO INVESTIMENTI DELL'AZIENDA REGIONALE D.S.U.	6903	2012	ASSEGNAZIONE FINANZIAMENTI PER SPESE DI INVESTIMENTO. AZIENDA REGIONALE DSU TOSCANA	1.237.444,21	Investimento non ancora concluso, pagamento per stati di avanzamento.
ATTIVITA' PRODUTTIVE	BALDI SIMONETTA	51384	INFRASTRUTTURE PER IL TRASFERIMENTO TECNOLOGICO	6777	2013	Impegno di spesa per l'intervento 2013_PI_09_FIPRO-GRT denominato "Laboratorio e centro documentazione Didattica per la Robotica industriale e l'automazione". Impegno per trasferimento a Artea	2.229.909,86	Il Comune di Pontedera ha ripensato il progetto, rimandando la conclusione dell'intervento al 2023.
ATTIVITA' PRODUTTIVE	BALDI SIMONETTA	51417	INFRASTRUTTURE PER IL TRASFERIMENTO TECNOLOGICO	8189	2011	D.D. 3840/2010. AVVISO PER IL COFINANZIAMENTO DI INTERVENTI FINALIZZATI ALLA RAZIONALIZZAZIONE, RIORGANIZZAZIONE E POTENZIAMENTO DEL SISTEMA REGIONALE DEL TRASFERIMENTO TECNOLOGICO. IMPEGNO DI SPESA RELATIVO ALLE OPERAZIONI AMMISSIBILI INDIVIDUATE CON D.D. 2779/2011. ARTEA	2.384.684,39	Tale impegno si riferisce ad un bando che, nato nel 2011, ha visto al suo interno alcuni interventi critici che, negli anni, hanno maturato ritardi. Per rilanciare tali interventi, la Regione ha firmato vari accordi di programma con i beneficiari. Tra questi l'accordo con il comune di Arezzo (rif. DGR 1233/2016), con particolare riferimento all'intervento Polo tecnologico del restauro (rinominato in Studium aretino) e Polo digitale (rinominato in Orto creativo). Il penultimo intervento è concluso con rendicontazione in corso, l'ultimo si dovrebbe concludere entro giugno 2022.
ATTIVITA' PRODUTTIVE	BALDI SIMONETTA	51739	INTERVENTI INFRASTRUTTURALI A FAVORE DI SETTORI PRODUTTIVI- CONTRIBUTI AGLI INVESTIMENTI A ALTRE IMPRESE	2110	2015	Impegno di spesa a favore di Cosvig per la fase 2 dell'intervento 2014_SI_10_GRT denominato SESTA 2013	1.459.998,00	Si tratta di un intervento complesso e articolato, partito nel 2013 (investimento di circa 15 mln € a fronte di un contributo di 7,3 mln €). La presenza del residuo è giustificata da una parte dal ritardo nella rendicontazione da parte del beneficiario (perché la spesa è legata e cofinanziata da contributi ENEL della geotermia che sono spalmati nel tempo); dall'altra, dalla necessità di collegare funzionalmente alcuni lotti residuali a nuovi interventi che sono stati avviati solo negli ultimi anni.
ATTIVITA' PRODUTTIVE	BALDI SIMONETTA	51744	INFRASTRUTTURE TURISMO E COMMERCIO. FINANZIAMENTO P.I.U.S.S. LUCCA CON FONDI REGIONALI	9516	2015	PIUSS LUCCA - Finanziamento interventi "Centro congressi" e "Piazze attrezzate a uso mercatale" del Comune di Lucca in attuazione accordo di programma approvato con DGR n. 1167/2014.	1.167.000,00	Tali interventi rientrano nell'accordo di programma con il comune di Lucca aggiornato con DGR 1484/2019. In particolare, l'intervento "Piazze attrezzate a uso mercatale" risulta ormai concluso ed il comune sta procedendo alla rendicontazione; una piccola parte di tale impegno riguarda anche un altro intervento (centro congressi, ora Expo Fumetto), che ha subito ripensamenti progettuali da parte del Comune di Lucca e si dovrebbe concludere nel 2023.
ATTIVITA' PRODUTTIVE	BALDI SIMONETTA	51747	INTERVENTI DI SVILUPPO E RAFFORZAMENTO A FAVORE DELLE AZIENDE ESERCENTI ATTIVITA' PRODUTTIVE - INTERVENTI INFRASTRUTTURALI A FAVORE SETTORI PRODUTTIVI - RIFINANZIAMENTO FAS 2007/2013	606	2015	Impegno di spesa per l'intervento LU_01_51A Centro di competenza di tecnologie, arti e spettacolo presentato dal Comune di Lucca. impegno a favore di Artea	1.357.659,52	L'intervento in questione ha subito nel tempo ripensamenti e conseguenti modifiche progettuali da parte del comune di Lucca. Il rilancio dell'intervento (insieme ad altri che insistono nella Manifattura Tabacchi di Lucca) è avvenuto tramite apposito accordo di programma, le cui ultime modifiche risalgono al 2019 (DGR 1484/19). I ritardi sono poi aumentati a causa delle difficoltà del comune di trovare un accordo con la Sovrintendenza (che occupa parte dell'edificio) per una sistemazione ottimale del complesso e al fallimento della ditta appaltatrice dei lavori. Va ricordato, al riguardo, che si tratta di un complesso di svariate migliaia di metri quadri e con vincoli urbanistici ed architettonici di particolare complessità.

Direzione Generale	Dirigente Titolare Capitolo	Capitolo	Descrizione Capitolo	Num. Impegno	Anno Impegno	Descrizione Impegno	Residuo	Motivazione Mantenimento
ATTIVITA' PRODUTTIVE	BALDI SIMONETTA	54023	PROGRAMMA PLURIENNALE INVESTIMENTI: INTERVENTI NEL SETTORE INDUSTRIALE - CENTRI DI ECCELLENZA E RICERCA	7706	2014	Impegno di spesa a favore di Artea per l'intervento LU_02_51A denominato Centro di competenza per lo sviluppo e l'insediamento di impresa ad alta innovazione tecnologica presentato dal Comune di Lucca	1.916.859,70	Impegno inserito in un progetto più organico e più ampio di completamento della riqualificazione dell'ex Manifattura tabacchi di Lucca mediante un Accordo di Programma (rif. Delibera GRT 1484/2019). Secondo il cronoprogramma vigente, l'intervento dovrebbe essere concluso, collaudato e rendicontato entro settembre 2023.
SANITA', WELFARE E COESIONE SOCIALE	BIANCO GIOVANNA	26164	PROVENTI DA SANZIONI PER POTENZIAMENTO ATTIVITA' DI PREVENZIONE SUI LUOGHI DI LAVORO (D.LGS 758/94 - DGR 83/09)	10035	2015	impegno assunto ai sensi dell'art. 20 del dlgs 118/2011, proventi da sanzioni per potenziamento attività di prevenzione sui luoghi di lavoro (d.lgs. 758/1994 - d.g.r. 83/2009).	1.358.274,48	Molti dei progetti finanziati con questo impegno prevedono una rendicontazione entro il 31/03/2022. Pertanto le liquidazioni potranno avvenire nei mesi successivi.
URBANISTICA	CARLETTI MARCO	34072	REALIZZAZIONE OPERE PARCO AGRICOLO DELLA PIANA	6711	2012	IMPEGNO DI SPESA A FAVORE DI VARI COMUNI DI CUI IN ALLEGATO AL DECRETO - PROGRAMMA DI FINANZIAMENTO ATTUAZIONE DEI PROGETTI RELATIVI AL PARCO AGRICOLO DELLA PIANA	3.048.699,67	Le risorse finanziano interventi localizzati nella Piana Fiorentina. Alcuni di questi (4) sono ricompresi nell'Accordo di Programma per la realizzazione degli interventi nell'ambito dell'Azione 4.6.4b) Reti di percorsi ciclopedonali nell'area della Piana Fiorentina - POR FESR 2014-2020 e Nuovo Piano Sviluppo e Coesione FSC - DPGR 243/2021. Gli interventi localizzati nel Comune di Poggio a Caiano e di Carmignano sono conclusi, mentre gli altri sono ancora in corso di realizzazione avendo subito dei rallentamenti dovuti alla pandemia da COVID-19.
URBANISTICA	CARLETTI MARCO	34072	REALIZZAZIONE OPERE PARCO AGRICOLO DELLA PIANA	7673	2014	PROGRAMMA DI FINANZIAMENTO PER L' ATTUAZIONE DEI PROGETTI/INTERVENTI RELATIVI AL PARCO AGRICOLO DELLA PIANA - SCORRIMENTO GRADUATORIA D.D. 3683/2012 prog.12 al 17- ASSUNZIONE DI IMPEGNO	1.057.232,49	Progetti in fase di realizzazione. Per la partita dedicata al Comune di Sesto Fiorentino sono state emesse in data 3 dicembre 2021 le seguenti note di liquidazione Id 211339 e Id 211342 per un totale di 115.263,27 €.
URBANISTICA	CARLETTI MARCO	34152	RIGENERAZIONE URBANA - CONTRIBUTI IN CONTO CAPITALE AGLI ENTI LOCALI	7722	2014	Contributi regionali per la realizzazione di opere pubbliche funzionalmente connesse con gli interventi di rigenerazione urbana di cui alla Delibera G.R. 1204 15/12/2014 - Impegno di spesa	1.149.861,50	Alcuni progetti sono in fase di realizzazione; altri sono già conclusi, ma da rendicontare da parte dei beneficiari.
AMBIENTE ED ENERGIA	CASELLI RENATA LAURA	41014	PROGRAMMA PLURIENNALE INVESTIMENTI: INTERVENTI URGENTI FINALIZZATI ALLA RISOLUZIONE DELLE PIU' GRAVI SITUAZIONI DI CARENZE IDRICHE A SCOPO IDROPOTABILE E ALLA RIDUZIONE DELLE EMISSIONI INQUINANTI RILASCIATE IN CORPI IDRICI - L.36/94 - L.R.81/95-SPESE PER INVESTIMENTO	7020	2008	ACCORDO INTEGRATIVO PER LA TUTELA DELLE RISORSE IDRICHE DELL'ENTROTERRA VERSILIESE E DELLA COSTA - (EX REALIZZAZIONE 1 LOTTO ACQUEDOTTO PER L'ADDUZIONE E LA DISTRIBUZIONE ACQUE PROVENIENTI DAL RECUPERO COME DA REVISIONE CON ACCORDO DI PROGRAMMA 6 12 12) - MODIFICATO CON PROP 2738 2013 - DD 1816/ 201	1.802.000,00	Gli interventi hanno subito un rallentamento perché l'Amministrazione Comunale di Camaiore ha richiesto una modifica di progetto che ha comportato uno slittamento delle tempistiche.

Direzione Generale	Dirigente Titolare Capitolo	Capitolo	Descrizione Capitolo	Num. Impegno	Anno Impegno	Descrizione Impegno	Residuo	Motivazione Mantenimento
AMBIENTE ED ENERGIA	CASELLI RENATA LAURA	41014	PROGRAMMA PLURIENNALE INVESTIMENTI: INTERVENTI URGENTI FINALIZZATI ALLA RISOLUZIONE DELLE PIU' GRAVI SITUAZIONI DI CARENZE IDRICHE A SCOPO IDROPOTABILE E ALLA RIDUZIONE DELLE EMISSIONI INQUINANTI RILASCIATE IN CORPI IDRICI - L.36/94 - L.R.81/95-SPESE PER INVESTIMENTO	7497	2008	ACCORDO DI PROGRAMMA PER LA TUTELA DELLE RISORSE IDRICHE DEL BASSO E MEDIO VALDARNO E DEL PADULE DI FUCECCHIO. EX PROVINCIA DI PISTOIA. NUOVO SOGGETTO GESTORE CON DD 8890-2016	2.250.000,00	Nel 2016 è stato adottato il DD n. 8890, con il quale si è provveduto a riassegnare l'importo residuo di 4,5 milioni a favore del nuovo soggetto attuatore. Ad oggi l'intervento è da completare.
AMBIENTE ED ENERGIA	CASELLI RENATA LAURA	41014	PROGRAMMA PLURIENNALE INVESTIMENTI: INTERVENTI URGENTI FINALIZZATI ALLA RISOLUZIONE DELLE PIU' GRAVI SITUAZIONI DI CARENZE IDRICHE A SCOPO IDROPOTABILE E ALLA RIDUZIONE DELLE EMISSIONI INQUINANTI RILASCIATE IN CORPI IDRICI - L.36/94 - L.R.81/95-SPESE PER INVESTIMENTO	1669	2009	DGR 874/08. IMPEGNO IN FAVORE DI A.A.T.O. 4 ALDO VALDARNO QUALE SOGGETTO GESTORE DELLE RISORSE DI CUI ALL'ACCORDO DI PROGRAMMA PER LA REALIZZAZIONE DI INTERVENTI PER UTILIZZO IDROPOTABILE DELL'ACQUA DELL'INVASO DI MONTEDOGLIO E DELL'ACQUEDOTTO DEL VIVO	2.500.000,00	Tale intervento è sempre in itinere, ci sono stati dei rallentamenti derivanti dal ritrovamento durante gli scavi di reperti archeologici.
AMBIENTE ED ENERGIA	CASELLI RENATA LAURA	42061	FONDO REGIONALE PER INTERVENTI URGENTI DI BONIFICA - TRASFERIMENTI ALLE AMMINISTRAZIONI PUBBLICHE	7317	2012	l.r. 25 1998 art. 28 bis - Impegno di spesa a favore di comuni di cui all'allegato A - beneficiari di contributi con fondo regionale in anticipazione	1.101.954,35	In attesa della documentazione necessaria per la verifica sulla conclusione dell'intervento.
AMBIENTE ED ENERGIA	CASELLI RENATA LAURA	42061	FONDO REGIONALE PER INTERVENTI URGENTI DI BONIFICA - TRASFERIMENTI ALLE AMMINISTRAZIONI PUBBLICHE	7319	2012	l.r. 25 1998 art. 28 bis - Impegno di spesa a favore della provincia di Pisa di cui all'allegato A - beneficiaria di contributi con fondo regionale in anticipazione	1.219.771,74	In attesa della documentazione necessaria per la verifica sulla conclusione dell'intervento.
AMBIENTE ED ENERGIA	CASELLI RENATA LAURA	42114	PROGRAMMA REGIONALE DI INTERVENTO FINANZIARIO PER LA BONIFICA DELL'INQUINAMENTO ACUSTICO.	7080	2012	PRAA 2007 2010 "RIDURRE LA PERCENTUALE DI POPOLAZIONE ESPOSTA ALL'INQUINAMENTO ACUSTICO" - L.R. 89/98 PROGRAMMA REGIONALE DI INTERVENTO FINANZIARIO - IMPEGNO DI SPESA A FAVORE DI COMUNI	1.231.462,82	Interventi Comune di Calenzano e Comune di Prato in corso di ultimazione. Stato di avanzamento interventi del Comune di Firenze in corso di accertamento.
AMBIENTE ED ENERGIA	CASELLI RENATA LAURA	42234	INTERVENTI PREVENZIONE PRODUZIONE RIFIUTI, IMPLEMENTAZIONE RACCOLTA DIFFERENZIATA E RECUPERO MATERIALI E PER IL COMPLETAMENTO DELL'ATTUAZIONE DEI PIANI PROVINCIALI - SPESE INVESTIMENTO	8013	2011	IMPEGNO DI SPESA A FAVORE DELLE COMUNITA' DI AMBITO TOSCANA CENTRO, TOSCANA COSTA E TOSCANA SUD PER INTERVENTI PREVISTI ALL'ART. 3 COMMA 1, DELLA L.R. 25/98 IN MATERIA DI GESTIONE DEI RIFIUTI	2.414.173,39	In attesa di rendicontazione.

Direzione Generale	Dirigente Titolare Capitolo	Capitolo	Descrizione Capitolo	Num. Impegno	Anno Impegno	Descrizione Impegno	Residuo	Motivazione Mantenimento
AMBIENTE ED ENERGIA	CASELLI RENATA LAURA	42234	INTERVENTI PREVENZIONE PRODUZIONE RIFIUTI, IMPLEMENTAZIONE RACCOLTA DIFFERENZIATA E RECUPERO MATERIALI E PER IL COMPLETAMENTO DELL'ATTUAZIONE DEI PIANI PROVINCIALI - SPESE INVESTIMENTO	6341	2013	IMPEGNO A FAVORE AUTORITA' PER IL SERVIZIO DI GESTIONE INTEGRATA DEI RIFIUTI URBANI PER INTERVENTI PREVISTI ART.3 COMMA 1 LR 25-98 IN MATERIA DI GESTIONE RIFIUTI.	2.278.344,66	In attesa di rendicontazione.
AMBIENTE ED ENERGIA	CASELLI RENATA LAURA	42234	INTERVENTI PREVENZIONE PRODUZIONE RIFIUTI, IMPLEMENTAZIONE RACCOLTA DIFFERENZIATA E RECUPERO MATERIALI E PER IL COMPLETAMENTO DELL'ATTUAZIONE DEI PIANI PROVINCIALI - SPESE INVESTIMENTO	7042	2013	Impegno di spesa a favore delle Autorità per il servizio di gestione integrata dei rifiuti urbani per interventi previsti all'art.3 comma 1 della L.R. 25/98 in materia di gestione dei rifiuti	3.419.487,99	In attesa di rendicontazione.
AMBIENTE ED ENERGIA	CASELLI RENATA LAURA	42234	INTERVENTI PREVENZIONE PRODUZIONE RIFIUTI, IMPLEMENTAZIONE RACCOLTA DIFFERENZIATA E RECUPERO MATERIALI E PER IL COMPLETAMENTO DELL'ATTUAZIONE DEI PIANI PROVINCIALI - SPESE INVESTIMENTO	7112	2014	DGR 1164-2014 - ATO TOSCANA CENTRO, COSTA, SUD - DESTINAZIONE RISORSE 2014 PER LA VALORIZZAZIONE DEL SISTEMA DI GESTIONE DEI RIFIUTI -	3.600.000,00	In attesa di rendicontazione.
AMBIENTE ED ENERGIA	CASELLI RENATA LAURA	42251	PRAA 2007-2010 MACROBIETTIVO C 1.INCENTIVI PER LA PROMOZIONE DELLA MOBILITA' SOSTENIBILE. INVESTIMENTI IN PISTE CICLABILI	6863	2011	D.M. 16 OTTOBRE 2006 - APPROVAZIONE PROGRAMMA REGIONALE DI INTERVENTI PER IL MIGLIORAMENTO DELLA QUALITA' DELL'ARIA DI CUI ALLA DGR N.1024/2010 E S.M. - IMPEGNO DI SPESA A FAVORE DELL'AUTORITA' PORTUALE DI LIVORNO	1.069.262,00	Intervento concluso e rendicontato: rendicontazione inviata al Ministero dell'Ambiente. In attesa nulla osta del MATTM per liquidazione a saldo.
AMBIENTE ED ENERGIA	CASELLI RENATA LAURA	42304	ACCORDO DI PROGRAMMA PER LA TUTELA DELLE RISORSE IDRICHE DEL SERCHIO E ACQUIFERI DELLA PIANA LUCCHESE, DI CAPANNORI, PORCARI E PADULE DI BIENTINA DEL 28/1/2006. RISORSE REGIONALI.	8252	2011	ACCORDO DI PROGRAMMA PER LA TUTELA DELLE RISORSE IDRICHE DEL SERCHIO E ACQUIFERI DELLA PIANA LUCCHESE - IMPEGNO DI SPESA PER PROGETTO "ADDUTTRICE INCILE CANALE NUOVO - TUBAZIONE AQUAPUR" A FAVORE DELLA PROVINCIA DI LUCCA - DGR 1302/2009	3.914.000,00	A seguito delle problematiche emerse nell'espletare gli espropri, l'erogazione delle risorse è slittata. Il primo acconto, richiesto da AIT a fine 2020, è stato liquidato per l'importo di € 975.180,41 con nota ID 212451 del 29.12.2021. La richiesta del secondo acconto è prevista nel 2° semestre 2022.
AMBIENTE ED ENERGIA	CASELLI RENATA LAURA	42409	ACCORDO AI SENSI DEL DM 16 OTTOBRE 2006 - PROGRAMMA DI FINANZIAMENTO PER IL MIGLIORAMENTO DELLA QUALITA' DELL'ARIA - SPESE IN CONTO CAPITALE	4438	2015	DM 16/10/2006 RELATIVO AL PROGRAMMA REG.LE DI INTERVENTI PER IL MIGLIORAMENTO DELLA QUALITA' DELL'ARIA. IMP.RISORSE QUOTA COFINANZIAMENTO MATTM. AUTORITA' PORTUALE DI LIVORNO.	1.478.706,10	Intervento concluso e rendicontato: rendicontazione inviata al Ministero dell'Ambiente. In attesa nulla osta del MATTM per liquidazione a saldo.

Direzione Generale	Dirigente Titolare Capitolo	Capitolo	Descrizione Capitolo	Num. Impegno	Anno Impegno	Descrizione Impegno	Residuo	Motivazione Mantenimento
PROGRAMMAZIONE E BILANCIO	FERRACANI ALESSIO	73038	FONDO PER IL RIVERSAMENTO ALLO STATO DELLE TASSE AUTOMOBILISTICHE DI SUA COMPETENZA AI SENSI DELL'ART. 1 COMMA 64 DEL D.L. 30 OTTOBRE 2006 N. 262 (CONVERTITO IN LEGGE CON L. N. 286/2006)	9472	2015	Riversamento al MEF - tasse automobilistiche - anno 2014	17.300.000,00	In attesa del decreto del MEF di quantificazione delle somme da rimborsare per procedere alla liquidazione.
PROGRAMMAZIONE E BILANCIO	FERRACANI ALESSIO	73038	FONDO PER IL RIVERSAMENTO ALLO STATO DELLE TASSE AUTOMOBILISTICHE DI SUA COMPETENZA AI SENSI DELL'ART. 1 COMMA 64 DEL D.L. 30 OTTOBRE 2006 N. 262 (CONVERTITO IN LEGGE CON L. N. 286/2006)	7585	2016	Riversamento al Ministero dell'economia e delle finanze delle tasse automobilistiche di competenza erariale per l'anno 2015	16.525.537,34	In attesa del decreto del MEF di quantificazione delle somme da rimborsare per procedere alla liquidazione.
SANITA', WELFARE E COESIONE SOCIALE	FORTE GIOVANNI	24185	FORMAZIONE SPECIFICA IN MEDICINA GENERALE - TRASFERIMENTI ALLE AZIENDE SANITARIE	9965	2015	impegno assunto ai sensi dell'art. 20 del dlgs 118/2011. formazione specifica in medicina generale. trasferimenti alle aziende sanitarie.	1.499.682,25	In attesa di rendicontazione.
SANITA', WELFARE E COESIONE SOCIALE	FORTE GIOVANNI	24185	FORMAZIONE SPECIFICA IN MEDICINA GENERALE - TRASFERIMENTI ALLE AZIENDE SANITARIE	7980	2016	IMPEGNO ASSUNTO AI SENSI DELL'ART.20 DEL DLGS 118/2011. FORMAZIONE SPECIFICA IN MEDICINA GENERALE - TRASFERIMENTI ALLE AZIENDE SANITARIE	2.743.382,73	Siamo ancora in attesa dell'invio della rendicontazione delle spese sostenute dall'Azienda sanitaria organizzatrice del corso, ma in procinto di ricevere le stesse.
SANITA', WELFARE E COESIONE SOCIALE	GELLI FEDERICO	24347	AZIONI DI RIORDINO DEI SERVIZI DEL S.S.R	7055	2013	DGR 334/2013 e 431/2013. Impegno risorse previste per l'implementazione del modello assistenziale Casa della salute	1.483.620,08	Aziende sanitarie; da mantenere, case della salute da terminare.
SANITA', WELFARE E COESIONE SOCIALE	GELLI FEDERICO	24420	FINANZIAMENTO ACQUISTO POLO DIDATTICO UNIVERSITA' DEGLI STUDI DI SIENA	7892	2016	IMPEGNO ASSUNTO AI SENSI DELL'ART.20 DEL DLGS 118/2011. Accordo fra Regione Toscana, Azienda Ospedaliero Universitaria Senese e Università degli Studi di Siena in tema di ricerca, assistenza e formazione. Vedi anche PROPOSTA DGR n. 419/2017 seduta g.r. 3/4/2017	1.200.000,00	Impegno finalizzato all'acquisto di quota parte dell'attuale polo didattico situato all'interno dell'Ospedale Santa Maria alle Scotte. L'acquisto non si è ancora concluso in quanto manca la valutazione di congruità da parte dell'Agenzia del Demanio.

Direzione Generale	Dirigente Titolare Capitolo	Capitolo	Descrizione Capitolo	Num. Impegno	Anno Impegno	Descrizione Impegno	Residuo	Motivazione Mantenimento
SANITA', WELFARE E COESIONE SOCIALE	GELLI FEDERICO	26176	SPESE PER PROGETTI ATTUATIVI DEL PIANO SANITARIO NAZIONALE RELATIVI ALL'ASSISTENZA OSPEDALIERA DELLE MALATTIE RARE	10039	2015	impegno assunto ai sensi dell'art. 20 del dlgs 118/2011. spese per progetti attuativi del piano sanitario nazionale relativi all'assistenza ospedaliera.	1.217.903,44	In attesa delle rendicontazioni.
MOBILITA', INFRASTRUTTURE E TRASPORTO PUBBLICO LOCALE	IERPI MARCO	31012	PROGRAMMA PLURIENNALE INVESTIMENTI: INTERVENTI SULLA VIABILITA' DI INTERESSE REGIONALE.	2289	2009	D.G.R.T. 35/2002 E 4/2009 "SRT 222 VARIANTE AL CENTRO ABITATO DI GRASSINA" FINANZIAMENTO A FAVORE DELLA PROVINCIA DI FIRENZE	9.293.706,97	Con note prot. n. 449299 del 18/11/2021 e n. 450922 del 19/11/2021 la Città Metropolitana di Firenze ha comunicato l'affidamento dei lavori e la consegna degli stessi nel mese di gennaio 2022.
MOBILITA', INFRASTRUTTURE E TRASPORTO PUBBLICO LOCALE	IERPI MARCO	31012	PROGRAMMA PLURIENNALE INVESTIMENTI: INTERVENTI SULLA VIABILITA' DI INTERESSE REGIONALE.	3955	2009	SRT69 VARIANTE IN RIVA DESTRA DELL'ARNO. IMPEGNO DI SPESA DEL FINANZIAMENTO DA PARTE DELLA R.T. ED EROGAZIONE SOMME PER ESPROPRI INTERFERENZE ED INDAGINI GEOGNOSTICHE.(EX PROV) A FAVORE DI ARTEA CON D.D. 1864/2011	4.035.083,91	Il residuo è relativo al primo, terzo e quarto lotto, che sono rispettivamente con il collaudo in corso, con i lavori in fase di esecuzione e con la progettazione in corso.
MOBILITA', INFRASTRUTTURE E TRASPORTO PUBBLICO LOCALE	IERPI MARCO	31012	PROGRAMMA PLURIENNALE INVESTIMENTI: INTERVENTI SULLA VIABILITA' DI INTERESSE REGIONALE.	953	2011	SRT 325-PROGETTO DI ADEGUAMENTO E MIGLIORAMENTO DELLA SEDE STRADALE TRONCO VAIANO - VERNIO (SCHEDA PO-1) - D.D.1335/2011TRASFERIMENTO RISORSE AD ARTEA	2.357.699,50	Con nota prot. n. 455701 del 23/11/2021 il Settore ha sollecitato alla Provincia di Prato la rendicontazione e il completamento dell'inserimento dei dati sul portale ARTEA; con nota prot. n. 467613 del 02/12/2021 la Provincia ha comunicato che l'inserimento è in corso.
MOBILITA', INFRASTRUTTURE E TRASPORTO PUBBLICO LOCALE	IERPI MARCO	31012	PROGRAMMA PLURIENNALE INVESTIMENTI: INTERVENTI SULLA VIABILITA' DI INTERESSE REGIONALE.	954	2011	SRT 222 - VARIANTE AL CENTRO ABITATO DI GRASSINA (SCHEDA FI-1) ASSUNZIONE IMPEGNO DI SPESA.	2.000.000,00	Con note prot. n. 449299 del 18/11/2021 e n. 450922 del 19/11/2021 la Città Metropolitana di Firenze ha comunicato l'affidamento dei lavori e la consegna degli stessi nel mese di gennaio 2022.
MOBILITA', INFRASTRUTTURE E TRASPORTO PUBBLICO LOCALE	IERPI MARCO	31014	INTERVENTI SULLA VIABILITA' REGIONALE COMPRESI STUDI, PROGRAMMI E PROGETTI.	950	2011	SRT 69 - VARIANTE IN RIVA DESTRA DELL'ARNO (SCHEDA FI-5) A FAVORE DI (EX PROV.FIRENZE) ARTEA CON D.D. DI MODIFICA 1864/2011.	2.975.295,00	Il residuo è relativo al quarto e al quinto lotto, per i quali è in corso l'attività di progettazione.

Direzione Generale	Dirigente Titolare Capitolo	Capitolo	Descrizione Capitolo	Num. Impegno	Anno Impegno	Descrizione Impegno	Residuo	Motivazione Mantenimento
MOBILITA', INFRASTRUTTURE E TRASPORTO PUBBLICO LOCALE	IERPI MARCO	31095	RADDOPPIO DELLA LINEA FERROVIARIA PISTOIA-MONTECATINI	3466	2015	CONVENZIONE ATTUATIVA ATTO INTEGRATIVO PROT.INTESA DEL 17-11-08 PER AGGIORNAMENTO OPERE RELATIVE POTENZIAM.LINEA FERROVIARIA PT-LUCCA SOTTOSCRITTA TRA RT E RETE FERROVIARIA ITALIANA SPA IN DATA 20-04-2015. SALDO IMPEGNO DI SPESA.	16.267.387,61	Lavori già realizzati al 62%; la fine lavori è prevista nel 2024.
MOBILITA', INFRASTRUTTURE E TRASPORTO PUBBLICO LOCALE	IERPI MARCO	31118	SISTEMA TANGENZIALE DI LUCCA	7732	2014	DGR n. 1200 del 15/12/2014 - ACCORDO PER REALIZZAZ.SISTEMA TANGENZIALE DI LUCCA - VIABILITA' EST DI LUCCA COMPRENDE I COLLEGAMENTI TRA PONTE MORIANO E I CASELLI A11 DEL FRIZZONE E DI LUCCA EST - IMPEGNO A FAVORE DI ANAS SPA	2.000.000,00	Il progetto definitivo deve essere ancora approvato dal CIPE; l'intervento rientra fra quelli per i quali, ai sensi del DL 32/2019, è stato nominato un commissario.
SANITA', WELFARE E COESIONE SOCIALE	MARINAI CLAUDIO	26277	RIPARTO ALLE AZIENDE SANITARIE PER L'ACQUISTO DEI FARMACI INNOVATIVI	10061	2015	impegno assunto ai sensi dell'art. 20 del dlgs 118/2011. riparto alle aziende sanitarie per l'acquisto dei farmaci innovativi.	3.637.530,34	Le risorse saranno assegnate entro il 31/12/2022.
DIFESA DEL SUOLO E PROTEZIONE CIVILE	MASI MARCO	11303	EVENTI ALLUVIONALI DEL NOVEMBRE 2012 IN TOSCANA - FINANZIAMENTO PIANO STRAORDINARIO DI INTERVENTI	6844	2012	L.R. 66 2012 - D.P.G.R. 201 2012 - DEFINIZIONE MODALITA' EROGAZIONE IMPEGNO E PARZIALE LIQUIDAZIONE DELLE RISORSE - ENTI BENEFICIARI DI CUI IN ALLEGATO 1 E 3 - COMUNI	2.098.895,28	L'impegno è riferito a 5 interventi: 2 conclusi in attesa della richiesta di saldo; 2 conclusi con utilizzo economie autorizzato, in attesa richiesta di saldo; 1 per cui il Comune deve presentare al Genio Civile il progetto per nulla osta.
DIFESA DEL SUOLO E PROTEZIONE CIVILE	MASI MARCO	42044	FONDO PER IL FINANZIAMENTO DEGLI ACCORDI DI PROGRAMMA PER INTERVENTI FINALIZZATI ALLA MESSA IN SICUREZZA DEI BACINI IDROGRAFICI TOSCANI.	2447	2010	II ATTO INTEGRATIVO DELL'ACCORDO DI PROGRAMMA PER LA MESSA IN SICUREZZA IDRAULICA DEL BACINO DEL VALDARNO SUPERIORE, APPROVATO CON DPGR N.212/2009 - PROV.DI AREZZO	2.730.653,40	Progettazione in corso, a breve sarà convocato il Collegio di Vigilanza.
DIFESA DEL SUOLO E PROTEZIONE CIVILE	MASI MARCO	42044	FONDO PER IL FINANZIAMENTO DEGLI ACCORDI DI PROGRAMMA PER INTERVENTI FINALIZZATI ALLA MESSA IN SICUREZZA DEI BACINI IDROGRAFICI TOSCANI.	2449	2010	II ATTO INTEGRATIVO DELL'ACCORDO DI PROGRAMMA PER LA MESSA IN SICUREZZA IDRAULICA DEL BACINO DEL VALDARNO SUPERIORE, APPROVATO CON DPGR N.212/2009 - COMUNE DI MONTEVARCHI	1.135.326,70	Progettazione in corso, a breve sarà convocato il Collegio di Vigilanza.

Direzione Generale	Dirigente Titolare Capitolo	Capitolo	Descrizione Capitolo	Num. Impegno	Anno Impegno	Descrizione Impegno	Residuo	Motivazione Mantenimento
DIFESA DEL SUOLO E PROTEZIONE CIVILE	MASI MARCO	42044	FONDO PER IL FINANZIAMENTO DEGLI ACCORDI DI PROGRAMMA PER INTERVENTI FINALIZZATI ALLA MESSA IN SICUREZZA DEI BACINI IDROGRAFICI TOSCANI.	2806	2010	REALIZZAZIONE INTERVENTI COMPRESI NELL'ACCORDO DI PROGRAMMA "OPERE STRUTTURALI DI MESSA IN SICUREZZA IDRAULICA ED APPROVVIGIONAMENTO IDROPOTABILE IN LOC. GELLO E LAGHI DI PRIMAVERA" - IMPEGNO DI SPESA A FAVORE DEL COMUNE DI PISTOIA ED EROGAZIONE ANTICIPAZIONE PER AVVIO PROCEDURE ESPROPRIATIVE	2.697.700,00	Il verbale del CdV è arrivato dal Ministero a marzo 2021. Si sostituisce l'intervento con un altro intervento nel Comune di Pistoia (cassa espansione campo di volo), che è in fase di progettazione.
DIFESA DEL SUOLO E PROTEZIONE CIVILE	MASI MARCO	42044	FONDO PER IL FINANZIAMENTO DEGLI ACCORDI DI PROGRAMMA PER INTERVENTI FINALIZZATI ALLA MESSA IN SICUREZZA DEI BACINI IDROGRAFICI TOSCANI.	3333	2010	ACCORDO DI PROGRAMMA PER LA REALIZZAZIONE DEL SISTEMA DI CASSE DI ESPANSIONE DI PIZZICONI, RESTONE, PRULLI E LECCIO APPROVATO CON DPGR 196/09-IMPEGNO A FAVORE DI ARTEA QUOTA REGIONALE PER INTERV. "TRATTO DI VARIANTE SR 69 COSTITUENTE SIA ARGINE DELLA CASSA SIA RILEVATO STRADALE" - VEDI DD 1336 DEL 1	2.570.000,00	Il Settore Viabilità (Dirigente De Crescenzo) ha confermato che l'intervento verrà realizzato, ma è ancora in fase di progettazione.
SANITA', WELFARE E COESIONE SOCIALE	NANNICINI ELISA	24010	SPESE PER LA REALIZZAZIONE DI INTERVENTI PER LA RIQUALIFICAZIONE DELL'ASSISTENZA SANITARIA NEI GRANDI CENTRI URBANI	2665	2008	D. C.R. 126/00. PIANO STRAORDINARIO DI INTERVENTI PER LA RIQUALIFICAZIONE DELL'ASSISTENZA SANITARIA NEI GRANDI CENTRI URBANI DI CUI ALL'ART. 71 L.448/98. REINTEGRO ED INTEGRAZIONE FINANZIAMENTO.	3.559.432,84	Rimane da concludere l'intervento ex B1 Montedomini. A seguito di fallimento e rescissione del contratto i lavori sono sospesi; è in corso la revisione del progetto (a seguito anche di modifiche alla programmazione sanitaria) per poter effettuare una nuova gara di appalto e concludere i lavori.
SANITA', WELFARE E COESIONE SOCIALE	NANNICINI ELISA	24060	SPESE INTERVENTI RISTRUTTURAZIONE EDILIZIA E AMMODERNAMENTO TECNOLOGICO PATRIMONIO SANITARIO PUBBLICO E REALIZZAZIONE RESIDENZE SANITARIE ASSISTENZIALI - PROGRAMMA STRAORDINARIO INVESTIMENTI ART. 20 L.67/88 E L. 296/2006 (FINANZIARIA 2007)	3765	2010	D.G.R. 781/08 - PROSECUZIONE PROGRAMMA PLURIENNALE INVESTIMENTI DI CUI ALL'ART. 20 L. 67/88 - INTERVENTI AMMESSI AL FINANZIAMENTO CON DECRETI DIRIGENZIALI DEL 23 E 30 MARZO 2010.	1.445.337,45	Questo residuo riguarda AOU Senese - PO Le Scotte - Adeguamento antincendio FASE A. È in corso la manifestazione di interesse per partecipare alla gara affidamento lavori (resasi necessaria a seguito del fallimento di più ditte e della necessità di un nuovo progetto anche ai fini di un adeguamento normativo). Si prevede di affidare gli stessi entro il 30/06/2022 e concludere i lavori, come da cronoprogramma presentato con il nuovo progetto esecutivo, entro 11 settimane dall'inizio delle lavorazioni.
SANITA', WELFARE E COESIONE SOCIALE	NANNICINI ELISA	24060	SPESE INTERVENTI RISTRUTTURAZIONE EDILIZIA E AMMODERNAMENTO TECNOLOGICO PATRIMONIO SANITARIO PUBBLICO E REALIZZAZIONE RESIDENZE SANITARIE ASSISTENZIALI - PROGRAMMA STRAORDINARIO INVESTIMENTI ART. 20 L.67/88 E L. 296/2006 (FINANZIARIA 2007)	6801	2010	D.G.R. 781/08. PROSECUZIONE DEL PROGRAMMA PLURIENNALE DI INVESTIMENTI IN SANITA' DELLA REGIONE TOSCANA. INTERVENTI AMMESSI A FINANZIAMENTO CON DECRETO DEL MINISTERO DELLA SALUTE DEL 20 OTTOBRE 2010.	1.644.337,00	AOU Senese - PO Le Scotte - Adeguamento antincendio FASE B. Essendo in corso la progettazione dell'adeguamento sismico dell'intero Presidio, è stato chiesto ai professionisti che stanno espletando questo servizio di valutare se e come integrare questo intervento in un più ampio intervento di adeguamento normativo/strutturale del PO Le Scotte. Si prevede di avviare i lavori nel 2023.
SANITA', WELFARE E COESIONE SOCIALE	NANNICINI ELISA	24060	SPESE INTERVENTI RISTRUTTURAZIONE EDILIZIA E AMMODERNAMENTO TECNOLOGICO PATRIMONIO SANITARIO PUBBLICO E REALIZZAZIONE RESIDENZE SANITARIE ASSISTENZIALI - PROGRAMMA STRAORDINARIO INVESTIMENTI ART. 20 L.67/88 E L. 296/2006 (FINANZIARIA 2007)	6802	2010	D.G.R. 781/08. PROSECUZIONE DEL PROGRAMMA PLURIENNALE DI INVESTIMENTI IN SANITA' DELLA REGIONE TOSCANA. INTERVENTI AMMESSI A FINANZIAMENTO CON DECRETO MINISTERO DELLA SALUTE 27 OTTOBRE 2010.	3.866.594,99	Comprende vari interventi in corso, alcuni in via di conclusione. Da mantenere in attesa delle richieste di erogazioni.

Direzione Generale	Dirigente Titolare Capitolo	Capitolo	Descrizione Capitolo	Num. Impegno	Anno Impegno	Descrizione Impegno	Residuo	Motivazione Mantenimento
SANITA', WELFARE E COESIONE SOCIALE	NANNICINI ELISA	24060	SPESE INTERVENTI RISTRUTTURAZIONE EDILIZIA E AMMODERNAMENTO TECNOLOGICO PATRIMONIO SANITARIO PUBBLICO E REALIZZAZIONE RESIDENZE SANITARIE ASSISTENZIALI - PROGRAMMA STRAORDINARIO INVESTIMENTI ART. 20 L.67/88 E L. 296/2006 (FINANZIARIA 2007)	7081	2010	D.G.R. 781/08. PROSECUZIONE DEL PROGRAMMA PLURIENNALE DI INVESTIMENTI IN SANITA' DELLA REGIONE TOSCANA. SPESA INTERVENTI AMMESSI A FINANZIAMENTO CON DECRETO MINISTERO DELLA SALUTE DEL 2 NOVEMBRE 2010.	2.225.548,31	L'impegno si riferisce in parte a intervento (valore Euro 431.996,07) per cui si è in attesa delle richieste dell'Azienda Usi Toscana Sud Est per Modifica Quadro Economico ed utilizzo residuo. Per l'altra parte trattasi di intervento con lavori in esecuzione.
SANITA', WELFARE E COESIONE SOCIALE	NANNICINI ELISA	24060	SPESE INTERVENTI RISTRUTTURAZIONE EDILIZIA E AMMODERNAMENTO TECNOLOGICO PATRIMONIO SANITARIO PUBBLICO E REALIZZAZIONE RESIDENZE SANITARIE ASSISTENZIALI - PROGRAMMA STRAORDINARIO INVESTIMENTI ART. 20 L.67/88 E L. 296/2006 (FINANZIARIA 2007)	7082	2010	D.G.R. 781/08. PROSECUZIONE DEL PROGRAMMA PLURIENNALE DI INVESTIMENTI IN SANITA' DELLA REGIONE TOSCANA. SPESA INTERVENTI AMMESSI A FINANZIAMENTO CON DECRETO MINISTERO DELLA SALUTE DEL 2 NOVEMBRE 2010.	15.031.003,93	Si tratta di due interventi: 1) AOU Pisana - Completamento del trasferimento di Santa Chiara a Cisanello, il cui residuo ad oggi è pari a € 14.389.604,68 che finiranno di richiedere nel corso del 2022; 2) Ristrutturazione emodinamica e broncoscopia della AOU Senese di € 641.399,25 (l'intervento è stato ultimato e con delibera n. 839 del 04/08/2021 è stata approvata la chiusura di detto intervento e la contestuale modifica del QE, che ha comportato l'inserimento di attrezzature che si prevede di installare entro la fine del corrente anno 2022.)
SANITA', WELFARE E COESIONE SOCIALE	NANNICINI ELISA	24060	SPESE INTERVENTI RISTRUTTURAZIONE EDILIZIA E AMMODERNAMENTO TECNOLOGICO PATRIMONIO SANITARIO PUBBLICO E REALIZZAZIONE RESIDENZE SANITARIE ASSISTENZIALI - PROGRAMMA STRAORDINARIO INVESTIMENTI ART. 20 L.67/88 E L. 296/2006 (FINANZIARIA 2007)	7118	2010	D.G.R. 781/08 - PROSECUZIONE DEL PROGRAMMA PLURIENNALE DI INVESTIMENTI IN SANITA' DELLA REGIONE TOSCANA. SPESA PER INTERVENTI AMMESSI A FINANZIAMENTO CON DECRETO MINISTERO DELLA SALUTE DEL 3 NOVEMBRE 2010.	1.265.210,96	In attesa delle richieste di erogazione.
SANITA', WELFARE E COESIONE SOCIALE	NANNICINI ELISA	24060	SPESE INTERVENTI RISTRUTTURAZIONE EDILIZIA E AMMODERNAMENTO TECNOLOGICO PATRIMONIO SANITARIO PUBBLICO E REALIZZAZIONE RESIDENZE SANITARIE ASSISTENZIALI - PROGRAMMA STRAORDINARIO INVESTIMENTI ART. 20 L.67/88 E L. 296/2006 (FINANZIARIA 2007)	8269	2010	D.G.R. 781/08. PROSECUZIONE DEL PROGRAMMA PLURIENNALE DI INVESTIMENTI IN SANITA' DELLA REGIONE TOSCANA. SPESA E ACCERTAMENTO INTERVENTI AMMESSI A FINANZIAMENTO CON DECRETO DEL MINISTERO DELLA SALUTE DEL 5 AGOSTO 2010 E DEL 3 DICEMBRE 2010.	1.395.787,52	In attesa delle richieste di erogazione.
SANITA', WELFARE E COESIONE SOCIALE	NANNICINI ELISA	24118	REALIZZAZIONE DI INFRASTRUTTURE NELL'AMBITO DEL SISTEMA SANITARIO REGIONALE.	6785	2010	D.G.R. 892/2010: ATTUAZIONE DEGLI ACCORDI DI PROGRAMMA PER LA REALIZZAZIONE DI 4 NUOVI OSPEDALI ED IL TRASFERIMENTO DELLE ATTIVITA' DELL'AOU PISANA A CISANELLO. ASSEGNAZIONE RISORSE ANNO 2010 PER LE OPERE INFRASTRUTTURALI CONNESSE.	2.441.000,00	Comprende un intervento collegato al trasferimento del S. Chiara a Cisanello e quindi ancora in corso di definizione. Per un altro intervento del medesimo impegno (che vale Euro 70.000,00) è probabile una economia. In attesa delle rendicontazioni.
SANITA', WELFARE E COESIONE SOCIALE	NANNICINI ELISA	24118	REALIZZAZIONE DI INFRASTRUTTURE NELL'AMBITO DEL SISTEMA SANITARIO REGIONALE.	1386	2012	d.g.r. 1159/2011. attuazione degli accordi di programma relativi alla realizzazione dei nuovi presidi ospedalieri delle apuane, lucca, pistoia e prato, ed al trasferimento delle attività della a.o. pisana da santa chiara a cisanello.	2.761.000,00	Trattasi di risorse collegate al quadro economico dell'intervento "Completamento del trasferimento dell'Ospedale di Santa Chiara a Cisanello". I ritardi sono collegati a ricorsi sulla gara di appalto. Si prevede l'attivazione a seguito del superamento del contenzioso precedentemente insorto.

Direzione Generale	Dirigente Titolare Capitolo	Capitolo	Descrizione Capitolo	Num. Impegno	Anno Impegno	Descrizione Impegno	Residuo	Motivazione Mantenimento
SANITA', WELFARE E COESIONE SOCIALE	NANNICINI ELISA	24118	REALIZZAZIONE DI INFRASTRUTTURE NELL'AMBITO DEL SISTEMA SANITARIO REGIONALE.	1400	2012	d.g.r. 1159/2011. attuazione degli accordi di programma relativi alla realizzazione dei nuovi presidi ospedalieri delle apuane, lucca, pistoia e prato, ed al trasferimento delle attivita' della a.o. pisana da s.chiara a cisanello.	3.549.000,00	Opere di riassetto idraulico di Pisa - Nord Est nei comuni di Pisa e San Giuliano Terme; spese per le quali è prevista l'indizione di gara nei prossimi mesi (in attesa di copertura della quota parte di competenza della AOU Pisana).
SANITA', WELFARE E COESIONE SOCIALE	NANNICINI ELISA	24118	REALIZZAZIONE DI INFRASTRUTTURE NELL'AMBITO DEL SISTEMA SANITARIO REGIONALE.	9772	2015	D.G.R. 393/2013- Accordo di Programma per la realizzazione del Nuovo Presidio Ospedaliero di Lucca e delle opere infrastrutturali connesse. - Impegno di spesa per la Azienda Usi 2 di Lucca .	4.926.720,00	L'Azienda comunica che è in corso (2022) la richiesta di € 3.425.188,27 per le opere eseguite dal comune di Lucca.
SANITA', WELFARE E COESIONE SOCIALE	NANNICINI ELISA	24133	INTERVENTI STRAORDINARI SUL PATRIMONIO STRUTTURALE E STRUMENTALE DELLA SANITA' A FAVORE DI ENTI DELLE AMMINISTRAZIONI LOCALI	128	2009	D.G.R. 902/08 - "PROGRAMMA DI INTERVENTI PER IL COMPLETAMENTO STRUMENTALE E STRUTTURALE DELLA SANITA' - ASSEGNAZIONE RISORSE PER GLI ANNI 2009/2010" - FINANZIAMENTI A FAVORE DELLE AZIENDE SANITARIE PER L'ANNO 2009.	2.351.804,28	Interventi in parte in corso e in parte conclusi. Da mantenere in attesa delle richieste di erogazione.
SANITA', WELFARE E COESIONE SOCIALE	NANNICINI ELISA	24133	INTERVENTI STRAORDINARI SUL PATRIMONIO STRUTTURALE E STRUMENTALE DELLA SANITA' A FAVORE DI ENTI DELLE AMMINISTRAZIONI LOCALI	697	2010	D.G.R. 902/08 - "PROGRAMMA DI INTERVENTI PER IL COMPLETAMENTO STRUMENTALE E STRUTTURALE DELLA SANITA' - ASSEGNAZIONE RISORSE PER GLI ANNI 2009/2010" - ANNUALITA' 2010.	2.633.015,14	Interventi in corso in attesa della rendicontazione. E' stata sollecitata la rendicontazione.
SANITA', WELFARE E COESIONE SOCIALE	NANNICINI ELISA	24133	INTERVENTI STRAORDINARI SUL PATRIMONIO STRUTTURALE E STRUMENTALE DELLA SANITA' A FAVORE DI ENTI DELLE AMMINISTRAZIONI LOCALI	1251	2013	D.G.R. 1093/2011. "PIANO INVESTIMENTI 2011-2013. ASSEGNAZIONE RISORSE E REVOCA AUTORIZZAZIONE ALLA CONTRAZIONE DI MUTUI. AZIENDA USL 1 DI MASSA E CARRARA.	4.149.116,59	Da mantenere in attesa delle richieste di erogazione.
SANITA', WELFARE E COESIONE SOCIALE	NANNICINI ELISA	24133	INTERVENTI STRAORDINARI SUL PATRIMONIO STRUTTURALE E STRUMENTALE DELLA SANITA' A FAVORE DI ENTI DELLE AMMINISTRAZIONI LOCALI	1255	2013	D.G.R. 1050/2011. "PIANO INVESTIMENTI 2011-2013. ASSEGNAZIONE RISORSE E RIMODULAZIONE AUTORIZZAZIONE ALLA CONTRAZIONE DI MUTUI. AZIENDA OSPEDALIERO UNIVERSITARIA SENESE".	1.074.035,83	Da mantenere in attesa delle richieste di erogazione.

Direzione Generale	Dirigente Titolare Capitolo	Capitolo	Descrizione Capitolo	Num. Impegno	Anno Impegno	Descrizione Impegno	Residuo	Motivazione Mantenimento
SANITA', WELFARE E COESIONE SOCIALE	NANNICINI ELISA	24133	INTERVENTI STRAORDINARI SUL PATRIMONIO STRUTTURALE E STRUMENTALE DELLA SANITA' A FAVORE DI ENTI DELLE AMMINISTRAZIONI LOCALI	1492	2013	D.G.R. 1051/2011. "PIANO INVESTIMENTI 2011-2013. ASSEGNAZIONE RISORSE E RIMODULAZIONE AUTORIZZAZIONE ALLA CONTRAZIONE DI MUTUI. AZIENDA USL 10 DI FIRENZE".	3.901.494,94	Con Determina n. 951 del 21/04/2022 l'Azienda Usi Toscana Centro ha effettuato una richiesta per complessivi € 2.853.771,84 ed è in corso la predisposizione delle note di liquidazione per il pagamento. Resta solo un intervento relativo al Piano aggiornamento tecnologico (€ 1.047.723,10 che chiederanno entro il 2022).
SANITA', WELFARE E COESIONE SOCIALE	NANNICINI ELISA	24133	INTERVENTI STRAORDINARI SUL PATRIMONIO STRUTTURALE E STRUMENTALE DELLA SANITA' A FAVORE DI ENTI DELLE AMMINISTRAZIONI LOCALI	7730	2013	D.G.R. 1052/2011. "PIANO INVESTIMENTI 2011-2013. ASSEGNAZIONE RISORSE AD AZIENDA OSPEDALIERO-UNIVERSITARIA PISANA".	40.768.000,00	Trattasi di risorse collegate al quadro economico dell'intervento "Completamento del trasferimento dell'Ospedale di Santa Chiara a Cisanello". I ritardi sono collegati a ricorsi sulla gara di appalto. Si prevede l'attivazione a seguito del superamento del contenzioso precedentemente insorto.
SANITA', WELFARE E COESIONE SOCIALE	NANNICINI ELISA	24133	INTERVENTI STRAORDINARI SUL PATRIMONIO STRUTTURALE E STRUMENTALE DELLA SANITA' A FAVORE DI ENTI DELLE AMMINISTRAZIONI LOCALI	8098	2013	D.G.R. 1023/2011. "PIANO INVESTIMENTI 2011-2013. ASSEGNAZIONE RISORSE E RIMODULAZIONE AUTORIZZAZIONE ALLA CONTRAZIONE DI MUTUI. AZIENDA USL 2 DI LUCCA".	1.591.076,80	L'Azienda sta predisponendo la formalizzazione della chiusura dell'intervento con previsione di una economia sul finanziamento. Pertanto, l'Azienda avanzerà una richiesta di erogazione di 414.000,00 €; successivamente effettuerà una rimodulazione su altri interventi.
SANITA', WELFARE E COESIONE SOCIALE	NANNICINI ELISA	24133	INTERVENTI STRAORDINARI SUL PATRIMONIO STRUTTURALE E STRUMENTALE DELLA SANITA' A FAVORE DI ENTI DELLE AMMINISTRAZIONI LOCALI	5119	2014	DGR 466/2014: Accordo di Programma per la Realizzazione del Nuovo Presidio Ospedaliero delle Apuane (NOA) - Impegno di spesa.	1.800.000,00	Questo finanziamento era sorto per gli interventi di ristrutturazione del distretto sanitario di Via Bassa Tambura (Euro 1.800.000,00). L'Azienda ha deciso di destinare la quota al cofinanziamento dei fondi PNRR per la realizzazione dell'edificio che accoglierà l'ospedale di comunità, la casa di comunità e il COT (verrà riprogrammato con Delibera Aziendale e approvato con DGR).
SANITA', WELFARE E COESIONE SOCIALE	NANNICINI ELISA	24133	INTERVENTI STRAORDINARI SUL PATRIMONIO STRUTTURALE E STRUMENTALE DELLA SANITA' A FAVORE DI ENTI DELLE AMMINISTRAZIONI LOCALI	5614	2014	DGR 149/2014: Accordo di Programma per la Realizzazione del Nuovo Presidio Ospedaliero di Cisanello AOU PISANA Impegno di spesa.	26.529.117,38	Interventi in corso. In attesa delle richieste di erogazione.
SANITA', WELFARE E COESIONE SOCIALE	NANNICINI ELISA	24133	INTERVENTI STRAORDINARI SUL PATRIMONIO STRUTTURALE E STRUMENTALE DELLA SANITA' A FAVORE DI ENTI DELLE AMMINISTRAZIONI LOCALI	8078	2014	impegno assunto ai sensi ai sensi dell'art. 20 del dlgs 118/2011, L.R. 77/2013 - Piano degli Investimenti Sanitari 2014-2015 - Assegnazione risorse agli Enti del Servizio Sanitario Regionale	12.125.163,89	Si tratta di vari interventi collegati a varie aziende, che sono in corso; in attesa della rendicontazione.

Direzione Generale	Dirigente Titolare Capitolo	Capitolo	Descrizione Capitolo	Num. Impegno	Anno Impegno	Descrizione Impegno	Residuo	Motivazione Mantenimento
SANITA', WELFARE E COESIONE SOCIALE	NANNICINI ELISA	24133	INTERVENTI STRAORDINARI SUL PATRIMONIO STRUTTURALE E STRUMENTALE DELLA SANITA' A FAVORE DI ENTI DELLE AMMINISTRAZIONI LOCALI	8079	2014	impegno assunto ai sensi ai sensi dell'art. 20 del dlgs 118/2011. L.R. 77/2013 - Piano degli Investimenti Sanitari 2014-2015 - Assegnazione risorse agli Enti del Servizio Sanitario Regionale.	5.720.554,92	Si tratta di interventi collegati a varie aziende. In attesa della rendicontazione.
SANITA', WELFARE E COESIONE SOCIALE	NANNICINI ELISA	24133	INTERVENTI STRAORDINARI SUL PATRIMONIO STRUTTURALE E STRUMENTALE DELLA SANITA' A FAVORE DI ENTI DELLE AMMINISTRAZIONI LOCALI	3059	2015	D.G.R. 312/2015 - USL 3 di Pistoia Impegno di spesa per la Riqualificazione dell'Area del Ceppo di Pistoia per la costruzione del Nuovo Ospedale e parziale recupero del Fondo di Anticipazione.	7.849.745,31	Si è in attesa della definizione del costo conclusivo dell'intervento "Nuovo Ospedale di Pistoia" per definire il quadro economico finale e analizzare eventuali fabbisogni effettivi.
SANITA', WELFARE E COESIONE SOCIALE	NANNICINI ELISA	24133	INTERVENTI STRAORDINARI SUL PATRIMONIO STRUTTURALE E STRUMENTALE DELLA SANITA' A FAVORE DI ENTI DELLE AMMINISTRAZIONI LOCALI	5119	2015	DGR 466/2014: Accordo di Programma per la Realizzazione del Nuovo Presidio Ospedaliero delle Apuane (NOA) - Impegno di spesa.	3.000.000,00	Questo finanziamento era sorto per gli interventi di ristrutturazione dell'immobile ex "scuola L. Da Vinci" da destinare a distretto sanitario. Tale quota sarà utilizzata come cofinanziamento necessario per la realizzazione dell'intervento per il quale l'Azienda ha avanzato richiesta di accesso ai fondi art. 20 rip. 2019 I tranche. L'Azienda provvederà a perfezionare gli atti con rifinalizzazione e modifica di quadro economico .
SANITA', WELFARE E COESIONE SOCIALE	NANNICINI ELISA	24133	INTERVENTI STRAORDINARI SUL PATRIMONIO STRUTTURALE E STRUMENTALE DELLA SANITA' A FAVORE DI ENTI DELLE AMMINISTRAZIONI LOCALI	6191	2015	DGR 792/2014 Protocollo d'intesa per lo sviluppo delle attività dell'Ospedale del Cuore G. Pasquinucci di Massa, Impegno di Spesa.	3.645.666,95	In attesa delle richieste di erogazione.
SANITA', WELFARE E COESIONE SOCIALE	NANNICINI ELISA	24133	INTERVENTI STRAORDINARI SUL PATRIMONIO STRUTTURALE E STRUMENTALE DELLA SANITA' A FAVORE DI ENTI DELLE AMMINISTRAZIONI LOCALI	9746	2015	D.G.R. 590/2015 - L.R. 77/2013 - Piano degli Investimenti Sanitari 2014-2016 Annualità 2015 -Impegno di spesa per la Azienda USL 1 di Massa Carrara.	10.000.000,00	L'intervento riguarda il PO Carrara - Miglioramento sismico, adeguamento statico, accreditamento e riorganizzazione Monoblocco Carrara e Padiglioni Monterosso", ancora in corso. Entro la fine del 2022 avvieranno le rendicontazioni.
SANITA', WELFARE E COESIONE SOCIALE	NANNICINI ELISA	24133	INTERVENTI STRAORDINARI SUL PATRIMONIO STRUTTURALE E STRUMENTALE DELLA SANITA' A FAVORE DI ENTI DELLE AMMINISTRAZIONI LOCALI	9793	2015	DGR 1169/2015 - L.R. 77/2013 e 86/2014 Piano degli Investimenti Sanitari 2014-2016 - Impegno di spesa agli Enti del Servizio Sanitario Regionale - Annualità 2015.	24.309.470,33	In attesa delle richieste di erogazione.

Direzione Generale	Dirigente Titolare Capitolo	Capitolo	Descrizione Capitolo	Num. Impegno	Anno Impegno	Descrizione Impegno	Residuo	Motivazione Mantenimento
SANITA', WELFARE E COESIONE SOCIALE	NANNICINI ELISA	24133	INTERVENTI STRAORDINARI SUL PATRIMONIO STRUTTURALE E STRUMENTALE DELLA SANITA' A FAVORE DI ENTI DELLE AMMINISTRAZIONI LOCALI	9794	2015	DGR 1169/2015 - L.R. 77/2013 e 86/2014 Piano degli Investimenti Sanitari 2014-2016 - Impegno di spesa agli Enti del Servizio Sanitario Regionale - Annualità 2015.	9.742.000,00	In attesa delle richieste di erogazione.
SANITA', WELFARE E COESIONE SOCIALE	NANNICINI ELISA	24155	SPESE INTERVENTI RISTRUTTURAZIONE EDILIZIA E AMMODERNAMENTO TECNOLOGICO PATRIMONIO SANITARIO PUBBLICO E REALIZZAZIONE RESIDENZE SANITARIE ASSISTENZIALI - PROGRAMMA STRAORDINARIO INVESTIMENTI ART. 20 L.67/88 E L. 244/2007 (FINANZIARIA 2008)E SUCCESSIVE	5368	2014	DGR 62/2013, DGR 911/2013 e DGR 689/2014.Impegni di spesa ed accertamenti relativi agli interventi ammessi a Finanziamento con decreto Ministero della Salute del 15/09/2014 Art. 20 L. 67/88 riparto 2008	22.093.376,71	All'interno di questo intervento sono compresi dei sottointerventi le cui procedure di affidamento sono a vari stadi. In attesa delle richieste di erogazione.
SANITA', WELFARE E COESIONE SOCIALE	NANNICINI ELISA	24155	SPESE INTERVENTI RISTRUTTURAZIONE EDILIZIA E AMMODERNAMENTO TECNOLOGICO PATRIMONIO SANITARIO PUBBLICO E REALIZZAZIONE RESIDENZE SANITARIE ASSISTENZIALI - PROGRAMMA STRAORDINARIO INVESTIMENTI ART. 20 L.67/88 E L. 244/2007 (FINANZIARIA 2008)E SUCCESSIVE	5369	2014	DGR 62/2013, DGR 911/2013 e DGR 689/2014.Impegni di spesa ed accertamenti relativi agli interventi ammessi a Finanziamento con decreto Ministero della Salute del 15/09/2014 Art. 20 L. 67/88 riparto 2008	26.299.548,70	Vari interventi in corso. Da mantenere in attesa delle richieste di erogazione.
SANITA', WELFARE E COESIONE SOCIALE	NANNICINI ELISA	24156	SPESE PER IMPLEMENTAZIONE DELLE ATTIVITA' DI RICERCA E DI DIDATTICA ALL'INTERNO DELLE AZIENDE OSPEDALIERO-UNIVERSITARIE TOSCANE	7890	2016	IMPEGNO ASSUNTO AI SENSI DELL ART.20 DEL DLGS 118/2011. Accordo fra Regione Toscana, Azienda Ospedaliero Universitaria Senese e Università degli Studi di Siena in tema di ricerca, assistenza e formazione. Per importo di euro 1,3 milioni vedi quanto disposto da proposta DGR n. 419/2017 SEDUTA G.R. 3/	2.125.004,63	L'impegno riguarda l'assegnazione finale 2016 alle aziende sanitarie, ai fini della chiusura dei bilanci d'esercizio 2016.
SANITA', WELFARE E COESIONE SOCIALE	NANNICINI ELISA	24202	SPESE DI INVESTIMENTO IN AMBITO SOCIO-SANITARIO E TERRITORIALE	5899	2013	DGR 291/2012 - A.O.U. Careggi- Investimenti per attività di ricerca in campo oncologico(CRL-ITT) e infrastrutture formative (FORMAS) impegno di spesa	1.627.988,79	Quota da rimodulare per AOU Meyer.
SANITA', WELFARE E COESIONE SOCIALE	NANNICINI ELISA	24351	RIQUALIFICAZIONE AREE INTERESSATE DA DISMISSIONE VECCHI OSPEDALI	10091	2015	Impegno assunto ai sensi dell'art. 20 D.Lgs. 118/2011. Riqualificazione aree interessate da dismissione vecchi ospedali.	3.045.830,82	Residuo relativo all'Azienda USL Toscana Centro, in cui è confluita l'Usl 3 di Pistoia, per la realizzazione di interventi di demolizione di alcuni fabbricati già individuati nella variante approvata nel 2007 per l'area dell'ex ospedale del Ceppo.

Direzione Generale	Dirigente Titolare Capitolo	Capitolo	Descrizione Capitolo	Num. Impegno	Anno Impegno	Descrizione Impegno	Residuo	Motivazione Mantenimento
SANITA', WELFARE E COESIONE SOCIALE	NANNICINI ELISA	24360	SPESE DI INVESTIMENTO IN SANITA' PER LA PROSECUZIONE DEL PROGRAMMA PLURIENNALE EX ART. 20 L. 67/1988 PER L'ADEGUAMENTO A NORMA DEGLI IMPIANTI ANTINCENDIO DELLE STRUTTURE SANITARIE	8071	2014	IMPEGNO ASSUNTO AI SENSI DELL'ART. 20 DEL D.LGS 118/11 - SPESE DI INVESTIMENTO IN SANITA' PER LA PROSECUZIONE DEL PROGRAMMA PLURIENNALE EX ART. 20 L. 67/1988 PER L'ADEGUAMENTO A NORMA DEGLI IMPIANTI ANTINCENDIO DELLE STRUTTURE SANITARIE	4.969.287,24	In attesa delle richieste di erogazione.
SANITA', WELFARE E COESIONE SOCIALE	NERI MORALDO	24361	INTERVENTI STRAORDINARI SUL PATRIMONIO STRUTTURALE E STRUMENTALE DEGLI ENTI DEL SSR	8072	2014	IMPEGNO ASSUNTO AI SENSI DELL'ART. 20 DEL D.LGS 118/11 - INTERVENTI STRAORDINARI SUL PATRIMONIO STRUTTURALE E STRUMENTALE DEGLI ENTI DEL SSR	3.200.000,00	Il residuo riguarda tre interventi della AOU Senese: 1) Arredi tecnici per Endoscopia, Officina Trasfusionale e Anatomia Patologica (€ 400.000,00); 2) Acquisto attrezzature per Oculistica (€ 500.000,00), in corso di contabilizzazione; 3) Lavori di ristrutturazione delle Degenze Lotto 1 (€ 2.300.000,00), già richiesti e in attesa di erogazione.
SANITA', WELFARE E COESIONE SOCIALE	NANNICINI ELISA	24370	SPESE DI INVESTIMENTO IN AMBITO SANITARIO E PER LO SVILUPPO TERRITORIALE	8080	2014	impegno assunto ai sensi ai sensi dell'art. 20 del dlgs 118/2011. L.R. 77/2013 - Piano degli Investimenti Sanitari 2014-2015 - Assegnazione risorse agli Enti del Servizio Sanitario Regionale.	2.500.000,00	A questo impegno corrispondono vari lavori, alcuni in attesa della documentazione di acquisto ed uno in corso di definizione.
SANITA', WELFARE E COESIONE SOCIALE	NANNICINI ELISA	24395	SPESE PER LA REALIZZAZIONE DI STRUTTURE SANITARIE PER IL SUPERAMENTO DEGLI OSPEDALI PSICHIATRICI GIUDIZIARI - PROGRAMMA PLURIENNALE INTERVENTI SUL PATRIMONIO SANITARIO PUBBLICO ART. 20 L.67/88 E L. 81 DEL 30/05/2015	9827	2015	Programma per il superamento degli Ospedali Psichiatrici Giudiziari ai sensi della L.81/2014 - Impegno di Spesa.	8.735.127,03	In attesa delle richieste di erogazione.
SANITA', WELFARE E COESIONE SOCIALE	NERI MORALDO	24047	INTERVENTI DIRETTI DELLA REGIONE IN SANITA'- TRASFERIMENTI CORRENTI AD ENTI PUBBLICI	7869	2016	IMPEGNO ASSUNTO AI SENSI DELL'ART.20 DEL DLGS 118/2011. DGR n.752/2013 - Piano strategico di sviluppo del sistema informativo e delle tecnologie dell'informazione e della comunicazione del Servizio sanitario regionale: aggiornamento triennio 2016-2018 e programma operativo per l'anno 2016.	1.269.392,33	Residuo da mantenere per consolidato GSA 2016.
SANITA', WELFARE E COESIONE SOCIALE	NERI MORALDO	24356	OBIETTIVI DI CARATTERE PRIORITARIO DEL PSN, ASSISTENZA SANITARIA AGLI STRANIERI IRREGOLARI, ESCLUSIVITA' DEL RAPPORTO DEL PERSONALE DIRIGENTE DEL SSN E ALTRE RISORSE DI FONDO SANITARIO VINCOLATO	8021	2014	impegno assunto ai sensi dell'art. 20 del dlgs 118/2011. visite fiscali 2010 - delibera cipe n. 88/2013 pubblicata in g.u. n. 82 del 18/06/2014	4.446.448,00	In attesa liquidazione.

Direzione Generale	Dirigente Titolare Capitolo	Capitolo	Descrizione Capitolo	Num. Impegno	Anno Impegno	Descrizione Impegno	Residuo	Motivazione Mantenimento
SANITA', WELFARE E COESIONE SOCIALE	NERI MORALDO	24356	OBIETTIVI DI CARATTERE PRIORITARIO DEL PSN, ASSISTENZA SANITARIA AGLI STRANIERI IRREGOLARI, ESCLUSIVITA' DEL RAPPORTO DEL PERSONALE DIRIGENTE DEL SSN E ALTRE RISORSE DI FONDO SANITARIO VINCOLATO	7936	2016	impegno assunto ai sensi dell'art. 20 del dlgs 118/2011. obiettivi di carattere prioritario del psn, assistenza sanitaria agli stranieri irregolari, esclusività del rapporto del personale dirigente del ssn e altre risorse di fondo sanitario vincolato - obiettivi psn 2016.	1.631.497,43	Copertura assegnazione finale 2016 (accantonamento di cui alla del. GR n. 1033/2017).
SANITA', WELFARE E COESIONE SOCIALE	NERI MORALDO	24356	OBIETTIVI DI CARATTERE PRIORITARIO DEL PSN, ASSISTENZA SANITARIA AGLI STRANIERI IRREGOLARI, ESCLUSIVITA' DEL RAPPORTO DEL PERSONALE DIRIGENTE DEL SSN E ALTRE RISORSE DI FONDO SANITARIO VINCOLATO	7938	2016	impegno assunto ai sensi dell'art. 20 del dlgs 118/2011. obiettivi di carattere prioritario del psn, assistenza sanitaria agli stranieri irregolari, esclusività del rapporto del personale dirigente del ssn e altre risorse di fondo sanitario vincolato - superamento opg 2016	3.131.129,35	Copertura assegnazione finale 2016 (accantonamento di cui alla del. GR n. 1033/2017).
SANITA', WELFARE E COESIONE SOCIALE	NERI MORALDO	25001	SPESE CORRENTI LIVELLO DI ASSISTENZA TERRITORIALE	8002	2016	impegno assunto ai sensi dell'art. 20 del dlgs 118/2011. spese correnti livello di assistenza territoriale.	4.812.209,63	Assegnazione conclusiva delle risorse finanziarie alle Aziende ed Enti del Servizio Sanitario Regionale, ai fini della chiusura dei bilanci d'esercizio 2016.
SISTEMI INFORMATIVI, INFRASTRUTTURE TECNOLOGICHE E INNOVAZIONE	PAPIANI SERGIO	14268	BANDA LARGA II LIVELLO - SUPERAMENTO DIGITAL DIVIDE	1499	2014	SVILUPPO DELLA Banda Larga SUL TERRITORIO DELLA REGIONE TOSCANA (BANDA LARGA II LIVELLO) DI CUI ALLA DGR 80/2013. MINISTERO DELLO SVILUPPO ECONOMICO - DIPARTIMENTO PER LE COMUNICAZIONI (CON IL DD 5475 DEL 16/12/2013 VIENE DATO INCARICO AD ARTEA PER LA GESTIONE DEI FONDI).	8.453.629,41	L'impegno di euro 953.629 verte sulla convenzione banda larga per l'attuazione del modello A: è stato effettuato un ultimo incontro con Infratel per sollecitare la richiesta a saldo in data 21/12/21. Si prevede la liquidazione nel corso del 2022. L'impegno di euro 7,5 mln verte sulla Convenzione attuazione mod. B, per la quale ci sono state nel corso del 2021 rimodulazioni delle attività legate alla volontà del Governo di accentrare le attività residue di diffusione della banda ultralarga.
SISTEMI INFORMATIVI, INFRASTRUTTURE TECNOLOGICHE E INNOVAZIONE	PAPIANI SERGIO	51737	ANTICIPO PROGRAMMAZIONE FESR 2014/2020. TRASFERIMENTI A AMMINISTRAZIONI PUBBLICHE PER INTERVENTO INFRASTRUTTURE TELECOMUNICAZIONE	6430	2014	ANTICIPO PROGRAMMAZIONE FESR 2014/2020. Approvazione della Convenzione operativa per la realizzazione della banda ultralarga nel territorio della Regione Toscana tra Regione Toscana e Ministero dello Sviluppo Economico.	2.200.000,00	Modello Diretto BUL: si prevede di liquidare circa 1,4 mln entro giugno 2022; il restante sarà liquidato entro dicembre 2022.
AGRICOLTURA E SVILUPPO RURALE	PIERONI SANDRO	52410	FONDO DI SOLIDARIETA' NAZIONALE. CONTRIBUTO IN CONTO CAPITALE. PIOGGE ALLUVIONALI DICEMBRE 2009. D.M. 6925 DEL 25/3/2010	3770	2013	LR 1/06; Delib. CR 3/12; Delib. GR 538/13. Piano Regionale Agricolo Forestale (PRAF) 2012-2015. Impegno ad ARTEA delle risorse di investimento necessarie alla attuazione di parte del Piano per l'anno 2013	1.526.925,00	Risorse occorrenti per la liquidazione degli interventi del Piano Agricolo Forestale Regionale (PRAF) delle annualità pregresse, a seguito di disposizione dei singoli dirigenti competenti che attuano le misure del Piano.

Direzione Generale	Dirigente Titolare Capitolo	Capitolo	Descrizione Capitolo	Num. Impegno	Anno Impegno	Descrizione Impegno	Residuo	Motivazione Mantenimento
AGRICOLTURA E SVILUPPO RURALE	PIERONI SANDRO	52470	FONDO DI SOLIDARIETA' PER EMERGENZE CLIMATICHE - D. LGS 102/2004	3669	2013	LR 1/06; Delib. CR 3/12; Delib. GR 538/13. Piano Regionale Agricolo Forestale (PRAF) 2012-2015. Impegno ad ARTEA delle risorse di natura corrente necessarie alla attuazione del Piano 2013	1.354.000,00	Risorse occorrenti per la liquidazione degli interventi del Piano Agricolo Forestale Regionale (PRAF) delle annualità pregresse, a seguito di disposizione dei singoli dirigenti competenti che attuano le misure del Piano.
SANITA', WELFARE E COESIONE SOCIALE	SALVI ALESSANDRO	22013	PROGRAMMA PLURIENNALE INVESTIMENTI: INTERVENTI STRUTTURE INNOVATIVE PER IL SOCIALE. RISORSE PER GLI ENTI LOCALI	756	2009	DPGR 145/08 "ACCORDO DI PROGRAMMA IN INVESTIMENTI NEL SETTORE SOCIALE PISR 2008/2010 - ATTUAZIONE 2007/2008 E DPGR 197/08 "MODIFICA E INTEGRAZIONE ALL'ACCORDO DI PROGRAMMA INVESTIMENTI NEL SETTORE SOCIALE QISR 2007/2010 - ATTUAZIONE 2007/2008" ASSEGNAZIONE RISORSE.	1.230.000,00	Si tratta di un impegno per cofinanziare investimenti in materia socio-sanitaria. Gli interventi prevedono una compartecipazione del beneficiario di almeno il 50%. L'importo residuo sull'impegno si riferisce a 3 interventi realizzati dai Comuni di Impruneta, Prato e Figline e Incisa Valdarno. I progetti sono in avanzato stato di realizzazione. Se ne attende il termine per erogare il saldo totale.
AGRICOLTURA E SVILUPPO RURALE	SCALACCI ROBERTO	52238	PIANO REGIONALE AGRICOLO FORESTALE -PATRIMONIO AGRICOLO FORESTALE - AMMINISTRAZIONE, TUTELA E VALORIZZAZIONE DEL PATRIMONIO AGRICOLO-FORESTALE DELLA REGIONE	4586	2014	L.R. 1/06; Delib. C.R. 3/12; Delib. G.R. 745/2014. Piano Regionale Agricolo Forestale (PRAF) 2012-2015. Impegni ad ARTEA delle risorse necessarie alla attuazione del Piano per l'anno 2014.	2.504.543,24	Tuttora in corso la ricognizione degli interventi ancora da liquidare del piano. Si fa presente che la ricognizione risulta particolarmente complessa e lunga nei tempi, considerato che le risorse sono ripartite ad Enti pubblici che individuano i beneficiari finali.
TOTALE							454.873.365,09	

**Elenco dei diritti reali di godimento
(Ex. Art 11 comma 6 lett g) D.Lgs. 118/2011)**

DIRITTI REALI DELLA REGIONE SU BENI APPARTENENTI AD ALTRI SOGGETTI (Art. 3 - Comma 2)

PR.	COMUNE	TIPO DI SERVITU'	OGGETTO DELL'INTERVENTO
Ar	Castiglion Fiorentino	Servitù di acquedotto	Rete irrigua Montedoglio
Ar	Arezzo	Servitù di acquedotto	Rete irrigua Montedoglio
Ar	Cortona	Servitù di passo	Realizzazione variante alla SRT 71 Umbro Casentinese
Ar	Montevarchi	Servitù di collocamento tubazione connessa al sifone Battagli	Costruzione variante in riva destra Arno alla SR 69
Ar	Montevarchi	Servitù di passo	Costruzione variante in riva destra Arno alla SR 69
Ar	Terranuova Bracciolini	Servitù di cavidotto	Costruzione variante in riva destra Arno alla SR 69
Ar	Subbiano	Servitù di cavidotto elettrico e servitù di passaggio	Eliminazione passaggio a livello S. Mama – Variante stradale alla SRT 71
Ar	San Giovanni Valdarno	Servitù di cavidotto	Costruzione variante in riva destra Arno alla SR 69
Ar	Anghiari	Servitù di acquedotto	
Ar	Bucine	Servitù per realizzazione cassa laminazione Loc. Ambra	
Ar	Civitella Val di Chiana	Servitù di acquedotto sistema Montedoglio	
Ar	Montesansavino	Servitù di acquedotto sistema Montedoglio	
Ar	Poppi	Servitù di scolo variante esterna abitato Bibbiena	
Ar	Pratovecchio Stia	Servitù di acquedotto	
Fi	Barberino di Mugello	Servitù	Affissione e permanenza lampioni stradali
Fi	Borgo San Lorenzo	Servitù per realizzazione tubazione interrata	Progetto "Rilanci da Galleria"
Fi	Borgo San Lorenzo	Servitù di passo per automezzi	
Fi	Impruneta	Servitù di esondazione	Sistema di laminazione delle piene
Fi	Firenze	Servitù di elettrodotta	Impianto per cabina elettrica di trasformazione
Fi	Impruneta/Bagno A Ripoli	servitù per realizzazione microdreni e manutenzione viadotto	Variante SR 222 "Chiantigiana"
Fi	Montaione	Servitù di acquedotto	
Fi	Signa	Servitù di allagamento	Cassa di espansione dei Renai
Fi-Pi-Li	Vari	Servitù coattiva su beni immobili	S.G.C.FI-PI-LI. Fornitura e posa in opera sistema di rilevamento del traffico.
Gr	Santa Fiora	Servitù per impianto di sondaggio geognostico	Realizzazione impianto piezometrico
Gr	Follonica	Servitù di passaggio	Intervento regimazione torrente Petraia
Gr	Grosseto	Servitù di acquedotto	
Lu	Castelnuovo Garfagnana	Peso imposto al fondo servente	Variante SR 445 "della Garfagnana"
Lu	Porcari	Asservimento	Attuazione piano di bacino Fiume Arno – Cassa di espansione sul Rio Ralla
Lu	Coreglia Antelminelli	Servitù di acquedotto	
Lu	Viareggio	Servitù di passo	Manutenzione canale di bonifica "Allacciante"
Ms	Massa	Servitù di passo ed elettrodotta	Sistemazione idraulica fossi Calatella e Bozzone
Ms	Montignoso	Servitù di passo	Accesso arginatura circondariale ex Lago di Porta
Pi	Pisa	Servitù per acquedotto sussidiario di Pisa	
Pi	San Giuliano Terme	Servitù per acquedotto sussidiario di Pisa	
Pi	Vecchiano	Servitù per acquedotto sussidiario di Pisa	

Pi	Lajatico	Servitù di passaggio	Adeguamento e rettifiche srt 439 Sarzanese Valdera
Po	Carmignano	Servitù di passo	
Po	Montemurlo	Servitù di passo	
Pt	Montale	Servitù di metanodotto	Cassa di laminazione fosso Badia
Pt	Quarrata	Asservimento	Cassa di espansione di case Carlesi per periodico allagamento
Pt	Quarrata	Servitù di transito pedonale e carrabile	Riassetto idraulico fosso Ombroncello – Cassa di espansione
Pt	Pistoia	Servitù per posa di tubazione interrata	Miglioramento idraulico Gora delle Piastrelle
Si	Montepulciano	Servitù perpetua di acquedotto	Sistemazione idraulica affluenti di sx canale Maestro della Chiana

Elenco dei propri Enti e Organismi Strumentali
(Ex art. 11 comma 6 lett. h) D.Lgs 118/2011)

h) elenco dei propri enti ed organismi strumentali, precisando che i relativi bilanci consuntivi sono consultabili nel proprio sito internet fermo restando quanto previsto per gli enti locali dall'articolo 172, comma 1, lettera a) del decreto legislativo 18 agosto 2000, n. 267

Di seguito si indicano le due tipologie di enti strumentali della Regione Toscana.

Enti strumentali controllati:

1. Consorzio LaMMA
2. ARDSU - Toscana
3. ARPAT
4. Toscana Promozione Turistica
5. ARTEA
6. EAUT – Ente Acque Umbre-Toscane
7. Ente Terre regionali Toscane
8. IRPET
9. ARS
10. ARTI (Agenzia Regionale Toscana per l'Impiego)
11. Autorità portuale regionale
12. Ente Parco Regionale Maremma
13. Ente Parco Regionale delle Alpi Apuane
14. Ente Parco Regionale Migliarino, S. Rossore, Massaciuccoli
15. Fondazione orchestra regionale toscana
16. Fondazione sistema toscana
17. Fondazione toscana spettacolo
18. FAF Toscana – Fondazione Alinari per la fotografia
19. Istituto degli Innocenti A.S.P.
20. Consorzio Z.I.A.

Enti strumentali partecipati:

1. Fondazione Scuola interregionale di polizia locale
2. Fondazione Scuola di Musica di Fiesole Onlus
3. Fondazione del Maggio Musicale Fiorentino
4. Fondazione Teatro Metastasio di Prato
5. Fondazione Toscana Life Sciences
6. Fondazione Museo Archivio Richard Ginori della Manifattura di Doccia
7. Ente Autonomo Mostra Vini
8. Consorzio METIS

Il Consiglio Regionale, dotato di autonomia gestionale e contabile ma privo di personalità giuridica, rappresenta un organismo strumentale.

I bilanci dei suddetti enti strumentali sono consultabili sui rispettivi siti internet.

Elenco delle partecipazioni dirette possedute con l'indicazione della relativa quota percentuale

(Ex art. 11 comma 6 lett. i) del D.Lgs. 118/2011)

I) elenco delle partecipazioni possedute con l'indicazione della relativa quota percentuale

DENOMINAZIONE SOCIALE	quota di partecipazione posseduta dalla Regione (al 31/12/2020)
A.R.R.R. - Agenzia Regione Recupero Risorse S.p.A.	100,00%
Sviluppo Toscana S.p.A.	100,00%
Terme di Casciana S.p.A. (in liquidazione)	75,66%
Terme di Chianciano Immobiliare S.p.A. (in liquidazione)	73,81%
Terme di Montecatini S.p.A.*	67,12%
EAMS S.r.l. (in liquidazione)	57,59%
Alatoscana S.p.A.	51,05%
FIDI TOSCANA S.p.A.	49,41%
Arezzo Fiere e Congressi S.r.l.	36,81%
Internazionale Marmi e Macchine Carrara S.p.A.	36,40%
Firenze Fiera S.p.A.	31,95%
Interporto Toscano "A.Vespucci" S.p.a	23,56%
Consorzio per lo Sviluppo delle Aree Geotermiche Società Consortile a Responsabilità Limitata – Co.Svi.G. Srl	14,47%
Interporto Toscana Centrale S.p.A.	12,51%
Italcertifer SpA	11,00%
S.E.A.M. Società Esercizio Aeroporto della Maremma S.p.A.	7,08%
Toscana Aeroporti S.p.A	5,03%
CET Società Consortile Energia Toscana s.c.a.r.l.	0,50%
Banca Popolare Etica s.c.a.r.l.	0,03%

(*):La percentuale indicata si riferisce al rapporto tra il capitale sociale sottoscritto dalla Regione e il capitale sociale della società, sebbene una parte delle azioni possedute dalla regione siano privilegiate e non attribuiscono pertanto diritto di voto in assemblea ordinaria.

**Esiti della verifica dei crediti e debiti
reciproci con i propri Enti Strumentali, le Società
controllate e partecipate**

(Ex art. 11 comma 6 lett j) D.Lgs. 118/2011)

Verifica crediti e debiti della Regione Toscana con i propri Enti strumentali e Società partecipate al 31.12.2021 (articolo 11, comma 6 lettera j) del Dlgs 118/2011 e s.m.e i.)

La riconciliazione dei residui attivi, passivi e perenti della Regione Toscana al 31 dicembre 2021 con le situazioni debitorie/creditorie degli Enti strumentali e Società partecipate nei confronti della medesima alla stessa data è stata effettuata ai sensi dell'articolo 11, comma 6 lettera j) del Dlgs 118/2011 e s.m. e i.

Gli Enti Strumentali e le Società facenti parte del gruppo amministrazione pubblica della Regione Toscana ai sensi degli articoli 11-ter e 11-quater del D.lgs. 118/2011 sono stati individuati con la DGR n. 1313 del 13.12.2021 e sono di seguito riepilogati:

Enti Strumentali Controllati (ai sensi dell'art. 11-ter comma 1 D.Lgs. 118/2011):

1. CONSORZIO LAMMA
2. ARDSU – Agenzia Regionale per il Diritto allo Studio Universitario
3. ARPAT – Agenzia Regionale per la Protezione Ambientale della Toscana
4. TPT – Toscana Promozione Turistica
5. ARTEA – Agenzia Regionale Toscana per le Erogazioni in Agricoltura
6. EAUT – Ente Acque Umbre-Toscane
7. ENTE TERRE REGIONALI TOSCANE
 - Società Agricola Suvignano S.r.l. (controllata indiretta)
8. IRPET – Istituto Regionale per la Programmazione Economica della Toscana
9. ARS – Agenzia Regionale di Sanità
10. ARTI – Agenzia Regionale Toscana per l'Impiego
 - F.I.L. S.r.l. (controllata indiretta)
11. AUTORITA' PORTUALE REGIONALE
12. ENTE PARCO REGIONALE DELLA MAREMMA
13. ENTE PARCO REGIONALE DELLE ALPI APUANE
 - Antro del Corchia S.r.l (controllata indiretta)
14. ENTE PARCO REGIONALE DI MIGLIARINO, SAN ROSSORE E MASSACIUCCOLI
15. FONDAZIONE ORCHESTRA REGIONALE DELLA TOSCANA
 - Fondazione Rete Toscana Classica (controllata indiretta)
16. FONDAZIONE SISTEMA TOSCANA
17. Casa della Creatività Soc. Cons. a r.l. (controllata indiretta)
18. FONDAZIONE TOSCANA SPETTACOLO Onlus
19. FAF TOSCANA – Fondazione Alinari per la Fotografia
20. ISTITUTO DEGLI INNOCENTI A.S.P.
 - Fondazione Istituto degli Innocenti (controllata indiretta)
21. CONSORZIO Z.I.A. - Consorzio Zona Industriale Apuana

Enti Strumentali Partecipati (ai sensi dell'art. 11-ter comma 2- D.Lgs. 118/2011):

22. FONDAZIONE SCUOLA INTERREGIONALE DI POLIZIA LOCALE
23. FONDAZIONE SCUOLA DI MUSICA DI FIESOLE Onlus
24. FONDAZIONE MAGGIO MUSICALE FIORENTINO
25. FONDAZIONE TEATRO METASTASIO DI PRATO
26. FONDAZIONE TOSCANA LIFE SCIENCES
27. FONDAZIONE MUSEO ARCHIVIO RICHARD GINORI DELLA MANIFATTURA DI DOCCIA
28. ENTE AUTONOMO MOSTRA VINI (in liquidazione)
29. CONSORZIO METIS

Società Controllate (ai sensi dell'art. 11-quater D.Lgs. 118/2011):

- 30. A.R.R.R. - Agenzia Regionale Recupero Risorse S.p.A.
- 31. SVILUPPO TOSCANA S.p.A.
- 32. ALATOSCANA S.p.A.
- 33. E.A.M.S. Agenzia Energetica della Provincia di Massa Carrara S.r.l. (in liquidazione)
- 34. FIDI TOSCANA S.p.A.
- 35. TERME DI CASCIANA S.p.A. (in liquidazione)
 - Bagni di Casciana S.r.l. (controllata indiretta)
- 36. TERME DI CHIANCIANO IMMOBILIARE S.p.A. (in liquidazione)
- 37. TERME DI MONTECATINI S.p.A.
 - Gestioni Complementari Termali S.r.l. (controllata indiretta)

Società Partecipate (ai sensi dell'art. 11-quinquies D.Lgs. 118/2011):

- 38. AREZZO FIERE E CONGRESSI S.r.l.
- 39. FIRENZE FIERA S.p.A.
 - Destination Florence Convention and Visitors Bureau Soc. Coop. a r.l. (controllata indiretta)
- 39. Co.Svi.G. – Consorzio per lo Sviluppo delle aree Geotermiche – Soc. Cons. a r.l.
- 40. INTERNAZIONALE MARMI e MACCHINE CARRARA S.p.A.
- 41. INTERPORTO TOSCANO A. VESPUCCI S.p.A.

Di seguito si fornisce il quadro dettagliato dei rapporti di credito e debito reciproci rispetto ai singoli Enti/Società al 31.12.2021. Le asseverazioni sottoscritte dai revisori sono conservate agli atti di ufficio e si riferiscono alla maggior parte degli enti e società oggetto della presente informativa.

1 – CONSORZIO LAMMA

Il Consorzio ha comunicato crediti verso Regione Toscana per euro 65.875,00.

Regione Toscana ha residui passivi verso il Consorzio per la stessa somma.

Non risultano debiti del Consorzio verso Regione Toscana e, viceversa, residui attivi di Regione Toscana verso il Consorzio.

2 – ARDSU – Agenzia Regionale per il Diritto allo Studio Universitario

L'Ente ha comunicato crediti nei confronti di Regione Toscana per euro 4.225.990,81

Regione Toscana ha residui passivi verso l'Ente per euro 4.699.536,81

La differenza di euro 473.546,00 è pari all'importo dei residui attivi (accertamento 3507/2021) di Regione Toscana. Nell'esercizio 2022 tale importo verrà regolarizzato con commutazione in quietanza d'entrata fra l'accertamento 3507/2021 e l'impegno 10678/2021.

L'Ente, inoltre, ha comunicato debiti nei confronti di Regione Toscana per euro 2.014.138,00 che risultano essere relativi alla tassa sul diritto allo studio universitario periodo settembre/dicembre anno 2021, in fase di accertamento da parte di Regione Toscana sull'esercizio 2022 e pertanto non presenti fra i residui attivi della Regione.

3 – ARPAT – Agenzia Regionale per la Protezione Ambientale della Toscana

L'Ente ha comunicato crediti verso Regione Toscana per euro 578.452,98.

Regione Toscana ha residui passivi per euro 578.546,29. La differenza di euro 93,31 è relativa ad una errata imputazione dell'impegno, corretto con D.D. n. 2264 del 10.02.2022.

Non risultano debiti di Arpat verso Regione Toscana e, viceversa, residui attivi di Regione Toscana verso Arpat.

4 – TOSCANA PROMOZIONE TURISTICA

L'Ente ha comunicato di avere crediti verso la Regione per euro 4.992.217,00.

Regione Toscana presenta residui passivi per euro 347.727,28.

La differenza è relativa a contributi che saranno liquidati dal soggetto gestore Sviluppo Toscana S.p.A., non esigibili al 31.12.2021 in assenza di istruttoria e verifica della rendicontazione.

Non risultano debiti di Toscana Promozione Turistica verso la Regione e, viceversa, crediti di Regione Toscana verso l'Ente.

5 – ARTEA – Agenzia Regionale Toscana per le Erogazioni in Agricoltura

Con riferimento all'attività di funzionamento dell'Ente:

Artea ha comunicato crediti nei confronti di Regione Toscana per euro 333.379,60 e debiti per euro 10.116,00.

Regione Toscana presenta residui passivi e attivi per gli stessi importi.

Con riferimento all'attività di corresponsione di aiuti a carico dei fondi comunitari, statali o regionali di cui all'art. 16, comma 2 della L.R. 60/1999:

Artea ha comunicato un debito nei confronti della Regione di euro 31.299.564,96.

Regione Toscana presenta residui attivi per euro 1.685.051,80 che trovano copertura nelle consistenze dei fondi presso l'ente al 31.12.2021.

La differenza è dovuta a fondi trasferiti ad ARTEA per essere erogati a terzi beneficiari e che non trovano rilevazione nella contabilità finanziaria della Regione.

Regione Toscana presenta residui passivi per euro 61.823.690,14.

Artea non presenta crediti al 31.12.2021 in quanto la contabilizzazione avverrà al momento del relativo incasso.

6 – EAUT – Ente Acque Umbre-Toscane

Non risultano crediti e debiti reciproci.

7 – ENTE TERRE REGIONALI TOSCANE e Società Agricola Suvignano S.r.l. (controllata indiretta)

L'Ente ha comunicato crediti verso Regione Toscana per euro 480.000,00 e debiti per euro 12.994,44.

Regione Toscana ha residui passivi e residui attivi verso l'Ente per gli stessi importi.

Non risultano crediti e debiti della Società Agricola Suvignano S.r.l. verso la regione e, viceversa, residui passivi e attivi della Regione verso la Società.

8 – IRPET – Istituto Regionale per la Programmazione Economica della Toscana

L'Ente ha comunicato crediti verso Regione Toscana per euro 431.994,79. Regione Toscana ha residui passivi per il medesimo importo.

Non risultano debiti di IRPET verso Regione Toscana e, viceversa, residui attivi di Regione Toscana verso IRPET.

9 – ARS – Agenzia Regionale di Sanità

L'Ente ha comunicato crediti verso Regione Toscana per euro 545.955,00.

Regione Toscana ha residui passivi per il medesimo importo.

Inoltre ARS ha comunicato debiti per euro 79.147,88 verso Regione Toscana che presenta residui attivi per lo stesso importo.

10 – A.R.T.I. – Agenzia Regionale Toscana per l’Impiego e F.I.L. S.r.l. (controllata indiretta)

L’Ente ha comunicato crediti verso la Regione per euro 42.800,11.

Regione Toscana presenta residui passivi per il medesimo importo.

Non risultano debiti di ARTI verso Regione Toscana e, viceversa, residui attivi di Regione Toscana verso ARTI.

Non risultano crediti e debiti reciproci tra Regione Toscana e F.I.L. S.r.l.

11 – AUTORITA’ PORTUALE REGIONALE

L’Ente ha comunicato crediti verso Regione Toscana per euro 726.258,54.

Regione Toscana ha residui passivi verso l’Ente per euro 726.564,86.

La differenza di euro 306,32 presente in più sui residui passivi di Regione Toscana è data da:

- euro 13,12 per economia che la Regione registrerà a valere sull’esercizio 2022;
- euro 293,20 relativa a rimborso dovuto dalla Regione per somme versate in più dall’Ente.

L’Ente ha inoltre comunicato debiti verso Regione Toscana per euro 108.640,07.

Regione Toscana ha residui attivi per il medesimo importo.

12 – ENTE PARCO REGIONALE DELLA MAREMMA

L’Ente ha comunicato di avere crediti verso Regione Toscana per euro 6.000,00.

Regione Toscana ha residui passivi verso l’Ente per il medesimo importo.

Inoltre, l’Ente ha comunicato un credito inserito nel bilancio al 31.12.2021 di euro 76.865,02 (per la quota spesa negli esercizi 2020 e 2021 a fronte di un contributo in conto capitale di euro 150.000,00 assegnato con D.D. 14290/2017), che sarà erogato tramite il soggetto gestore Artea, non esigibile al 31.12.2021 in assenza di istruttoria e verifica della rendicontazione.

Non risultano debiti dell’Ente verso Regione Toscana e, viceversa, residui attivi di Regione Toscana verso il Parco regionale della Maremma.

13 – ENTE PARCO REGIONALE DELLE ALPI APUANE e Antro del Corchia S.r.l. (controllata indiretta)

L’Ente ha comunicato crediti verso Regione Toscana per euro 17.000,00.

Regione Toscana ha residui passivi verso l’Ente per il medesimo importo.

Non risultano debiti dell’Ente verso Regione Toscana e, viceversa, residui attivi di Regione Toscana verso il Parco regionale delle Alpi Apuane.

Non risultano crediti e debiti reciproci tra Regione Toscana e Antro del Corchia S.r.l.

14 – ENTE PARCO REGIONALE di MIGLIARINO, SAN ROSSORE e MASSACIUCCOLI

L’Ente ha comunicato crediti verso Regione Toscana per euro 140.600,00.

Regione Toscana ha residui passivi verso l’Ente per il medesimo importo.

Non risultano debiti dell’Ente verso Regione Toscana e, viceversa, residui attivi di Regione Toscana verso il Parco.

15 – FONDAZIONE ORCHESTRA REGIONALE DELLA TOSCANA e Fondazione Rete Toscana Classica (controllata indiretta)

La Fondazione ORT ha comunicato crediti verso Regione Toscana per euro 1.597.684,49 e Regione Toscana ha residui passivi per il medesimo importo.

La Fondazione ha comunicato, inoltre, debiti verso Regione Toscana per euro 1.405.026,22 relativi ad un fondo anticipazione per il settore spettacolo da restituire con rateizzazione triennale per cui Regione Toscana presenta residui attivi verso la Fondazione per euro 200.000,00, mentre la differenza è accertata sugli esercizi 2022 e 2023.

La Fondazione RTC comunica crediti verso Regione Toscana per euro 95.000,00 e Regione Toscana presenta residui passivi per il medesimo importo.
Non risultano debiti della Fondazione RTC nei confronti di Regione Toscana e viceversa, residui attivi della Regione nei confronti della Fondazione.

16 – FONDAZIONE SISTEMA TOSCANA e Casa della Creatività Soc. Cons. a r.l. (controllata indiretta)

La Fondazione ha comunicato crediti verso Regione Toscana per euro 3.311.231,02.
Regione Toscana ha residui passivi verso la Fondazione per il medesimo importo.
Non risultano debiti della Fondazione verso Regione Toscana e, viceversa, residui attivi della Regione nei confronti della Fondazione.

Non risultano crediti e debiti reciproci tra Regione Toscana e Casa della Creatività Soc. Cons. a r.l..

17 – FONDAZIONE TOSCANA SPETTACOLO

La Fondazione ha comunicato crediti verso Regione Toscana per euro 276.111,38.
Regione Toscana ha residui passivi verso la Fondazione per il medesimo importo.
Non risultano debiti della Fondazione verso Regione Toscana e, viceversa, residui attivi della Regione nei confronti della Fondazione.

18 – F.A.F. TOSCANA – Fondazione Alinari per la Fotografia

Non risultano crediti e debiti reciproci.

19 – ISTITUTO DEGLI INNOCENTI A.S.P. e Fondazione Istituto degli Innocenti (controllata indiretta)

L'Istituto ha comunicato crediti verso la Regione Toscana per euro 844.980,83.
Regione Toscana ha residui passivi verso l'Istituto per euro 844.887,52.
La differenza pari ad euro 93,31 è relativa ad una errata assegnazione su altro soggetto corretta nell'esercizio 2022 come da Decreto Dirigenziale 2264/2022.
L'Istituto ha comunicato di non avere debiti verso Regione Toscana e non risultano residui attivi di Regione Toscana verso l'Istituto.

Non risultano crediti e debiti reciproci tra Regione Toscana e Fondazione Istituto degli Innocenti.

20 – CONSORZIO Z.I.A. - Consorzio Zona Industriale Apuana

L'Ente ha comunicato di non avere crediti verso Regione Toscana.
Regione Toscana ha residui passivi per euro 261.665,79. Tale differenza fa riferimento ad un impegno di spesa escluso dal riaccertamento straordinario dei residui e non ancora esigibile alla data del 31.12.2021 in quanto relativo a spese non ancora sostenute e, pertanto, non indicato dal Consorzio tra i crediti.
Non risultano debiti del Consorzio verso Regione Toscana e, viceversa, residui attivi di Regione Toscana verso il Consorzio.

21 – FONDAZIONE SCUOLA INTERREGIONALE DI POLIZIA LOCALE

La Fondazione ha comunicato un credito verso Regione Toscana di euro 71.960,00.
Regione Toscana ha residui passivi verso la Fondazione per il medesimo importo.
Non risultano debiti della Fondazione verso Regione Toscana e, viceversa, residui attivi di Regione Toscana verso la Fondazione.

22 - FONDAZIONE SCUOLA DI MUSICA DI FIESOLE

La Fondazione ha comunicato un credito verso Regione Toscana di euro 798.222,21.

Regione Toscana ha residui passivi per euro 764.518,17.

La differenza di euro 33.703,54 è relativa a contributi rendicontati dalla Fondazione nel corso dell'esercizio 2020, ma non esigibili al 31.12.2021, in assenza di istruttoria e verifica da parte della Regione ed euro 0,50 non dovuti in quanto relativi ad un arrotondamento in bilancio da parte della Fondazione.

Non risultano debiti della Fondazione verso la Regione e, viceversa, residui attivi della Regione verso la Fondazione.

23 – FONDAZIONE del MAGGIO MUSICALE FIORENTINO

La Fondazione ha comunicato un credito di euro 1.468.954,78, Regione Toscana presenta un residuo passivo del medesimo importo.

Non risultano debiti della Fondazione verso la Regione e, viceversa, residui attivi della Regione verso la Fondazione.

24 – FONDAZIONE TEATRO METASTASIO DI PRATO

La Fondazione ha comunicato crediti verso Regione Toscana per euro 922.230,00.

Regione Toscana ha residui passivi per euro 91.146,56.

La differenza pari ad euro 831.083,44 è dovuta a:

- euro 2.229,60 per credito relativo a contributi per tirocini rendicontati dalla Fondazione non esigibili al 31.12.2021 in mancanza di istruttoria e verifica da parte della Regione;

- euro 828.853,84 per credito fondo anticipazione spettacolo 2021.

Regione Toscana non presenta residui attivi, mentre la Fondazione comunica un debito verso la Regione di euro 828.853,84 pari all'importo del credito per fondo anticipazione spettacolo 2021. La Regione ha infatti proceduto a compensare le proprie somme a debito ed a credito per il fondo anticipazione in oggetto.

25 – FONDAZIONE TOSCANA LIFE SCIENCES

La Fondazione ha comunicato crediti verso Regione Toscana per euro 800.000,00.

Regione Toscana ha residui passivi verso la Fondazione per euro 700.000,00.

La differenza di euro 100.000,00 è relativa ad un contributo rendicontato dalla Fondazione nell'anno 2022 e pertanto non esigibile alla data del 31.12.2021 (DD n. 19674 dell'8.11.2019).

Non risultano debiti della Fondazione verso Regione Toscana e, viceversa, residui attivi di Regione Toscana verso la Fondazione.

26 – FONDAZIONE MUSEO ARCHIVIO RICHARD GINORI DELLA MANIFATTURA DI DOCCIA

Non risultano crediti e debiti della Fondazione verso Regione Toscana e, viceversa, residui passivi e attivi di Regione Toscana verso la Fondazione.

27 – ENTE AUTONOMO MOSTRA VINI (in liquidazione)

L'Ente ha comunicato crediti verso Regione Toscana per euro 121.063,00 riferito a contributi al fondo di dotazione di anni pregressi (2007, 2013, 2014). Con PEC dell'assessorato all'Agricoltura del 23/06/2017 era stato comunicato all'Ente che la Regione non riteneva dovuti tali importi, pertanto la Regione non presenta residui passivi verso l'Ente.

Non risultano debiti dell'Ente Autonomo Mostra Vini verso la Regione e, viceversa, residui attivi della Regione verso l'Ente.

28 – CONSORZIO METIS

Il Consorzio ha comunicato crediti verso Regione Toscana per euro 113.187,85, mentre Regione Toscana presenta residui passivi per euro 115.521,18.

La differenza pari ad euro 2.333,33 sarà economizzata nell'esercizio 2022.
Non risultano debiti del Consorzio verso Regione Toscana e, viceversa, residui attivi di Regione Toscana verso il Consorzio.

29 – A.R.R.R. – Agenzia Regionale Recupero Risorse S.p.A.

La Società ha comunicato un credito nei confronti della Regione Toscana di euro 2.150.500,04.
Regione Toscana ha residui passivi verso la Società per euro 2.150.000,04.
La differenza di euro 500,00 è dovuta ad un rimborso da restituire dalla Regione per riverso in eccedenza su ispezioni da parte di A.R.R.R. S.p.A. in qualità di agente contabile anno 2019.
La Società ha comunicato debiti verso Regione Toscana per euro 4.320,00, la Regione presenta residui attivi verso la Società per il medesimo importo.

30 – SVILUPPO TOSCANA S.p.A.

La Società ha comunicato crediti verso Regione Toscana per euro 5.595.768,45.
Regione Toscana ha residui passivi per euro 6.808.706,19.
La differenza pari ad euro 1.212.937,74 si riferisce a importi presenti fra gli impegni residui della Regione, ma non fra i crediti comunicati dalla Società ed in particolare:
* euro 1.204.505,67 per IVA 22% applicata in regime di split payment ove previsto sulle fatture emesse e fatture da emettere nell'anno 2022 relative all'esercizio 2021;
* euro 5.819,00 residui passivi da economizzare nel 2022 per fatturazione inferiore da parte di Sviluppo Toscana S.p.A.;
* euro 2.613,07 per competenze negative su fondi costituiti presso Sviluppo Toscana S.p.A..

Inoltre, Regione Toscana presenta residui passivi per euro 43.743.849,68, relativi ad impegni in corso di liquidazione per fondi relativi all'attività di organismo intermedio svolta da Sviluppo Toscana S.p.A.. Tali somme saranno contabilizzate dalla Società nel proprio bilancio al momento del relativo incasso.

Pertanto il totale dei residui passivi di Regione Toscana verso Sviluppo Toscana S.p.A. al 31.12.2021 è pari ad euro 50.552.555,87

La Società ha comunicato, inoltre, debiti nei confronti di Regione Toscana per euro 162.365.370,21.
Regione Toscana ha residui attivi verso la Società per euro 138.953,49.
La differenza pari ad euro 162.226.416,72 è relativa alla consistenza dei fondi al 31/12/2021 costituiti da Regione Toscana presso la Società e non ancora erogati ai beneficiari finali. Tali somme, in quanto destinate ad essere erogate a terzi, non comportano un parallelo accertamento sul bilancio finanziario della Regione.

31 – ALATOSCANA S.p.A.

La Società ha comunicato crediti verso Regione Toscana per euro 285.500,00.
Regione Toscana ha residui passivi per il medesimo importo.
Non risultano debiti della Società verso la Regione e, viceversa, residui attivi della Regione verso la Società.

32 – E.A.M.S. - Agenzia Energetica della Provincia di Massa Carrara S.r.l. (in Liquidazione)

Non risultano crediti e debiti reciproci.

33 – FIDI TOSCANA S.p.A.

La Società ha comunicato crediti per prestazioni rese alla Regione per euro 592.913,06.

Regione Toscana, per compensi relativi all'attività svolta, ha residui passivi per euro 1.571.486,96 verso l'R.T.I. Toscana Muove, la cui quota riferibile a Fidi Toscana S.p.A. è pari ad euro 690.368,93.

La differenza fra quanto comunicato a credito dalla Società e quanto risultante alla Regione come residui passivi per compensi su prestazioni, pari ad euro 97.455,86, è data dalla somma algebrica dei seguenti importi:

- euro 124.492,76 per I.V.A. 22% applicata in regime di split payment, presenti fra i residui passivi della Regione, ma non fra i crediti della Società;
- euro 27.036,89 presenti tra i crediti comunicati dalla Società, ma non tra i residui passivi della Regione al 31/12/2021 e, in particolare:
 - * euro 247,48 (ft. da emettere al netto di Iva 22%) relativi a compensi sul Fondo Garanzia L.R. 41/94 imputati sull'esercizio 2022;
 - * euro 26.108,67 (fatt. da emettere al netto di Iva 22%) relativi a prestazioni che la Regione Toscana ritiene non dovute in quanto l'attività è stata svolta successivamente alla scadenza della convenzione;
 - * euro 680,74 non dovuti da Regione Toscana su fatture da emettere da parte di Fidi Toscana come da regolare esecuzione rilasciata dal settore regionale competente.

Inoltre, Regione Toscana presenta residui passivi per euro 8.600,07 riferibili a oneri su conti correnti bancari per la gestione dei fondi tenuti da Fidi Toscana S.p.A. per l'erogazione a terzi beneficiari.

Fidi Toscana S.p.A. non presenta crediti in ordine a tale voce nei confronti della Regione in quanto contabilizzati tra i "Fondi di terzi in amministrazione".

Pertanto, il totale dei residui passivi di Regione Toscana al 31.12.2021 verso Fidi Toscana S.p.A. è pari ad euro 698.969,00.

Alla Regione risultano, invece, residui attivi verso la Società per euro 212.416,09 relativi a rientri di fondi in gestione presso la Società e per interessi maturati sugli stessi. Tali somme non sono comprese tra i debiti comunicati dalla Società in quanto relative a "Fondi di terzi in amministrazione". Essi trovano copertura nelle consistenze dei fondi esistenti presso la Società al 31/12/2021.

In merito, invece, al prestito soci subordinato per le misure Liquidità, Investimenti, Imprenditoria Femminile e Progetto Giovani gli importi comunicati dalla Regione alla Società e, viceversa, quelli comunicati da quest'ultima alla Regione evidenziano le seguenti situazioni:

Debiti Regione Toscana verso Fidi Toscana S.p.A.:

	Importi riconosciuti dalla Regione	Importi comunicati dalla Società di revisione e coerenti con i dati contenuti nel bilancio di esercizio di Fidi Toscana S.p.A
Oneri FCG (ex art. 8)	1.552.268,20	1.552.268,20
Prestazioni amministrative maturate su MEE	4.650.750,94	5.852.490,28

La differenza tra gli importi relativi alle prestazioni amministrative su MEE, pari a 1.201.739,34 corrisponde sostanzialmente agli interessi passivi ancora da maturare fino alla

scadenza dei finanziamenti ed il cui ammontare è determinabile in modo certo al tasso fisso dello 0,3%.

Crediti Regione Toscana verso Fidi Toscana S.p.A.:

	Importi riconosciuti dalla Regione	Importi comunicati dalla Società di revisione e coerenti con i dati contenuti nel bilancio di esercizio di Fidi Toscana S.p.A.
Interessi passivi maturati PSS	4.146.861,91	4.146.861,91
Remun. Com. imprese agricole	503.889,03	503.889,03
Importo dei finanziamenti da restituire alla scadenza	98.223.265,69	98.223.265,69

In merito al prestito soci subordinato per la misura Nuova Emergenza Economia sono state riscontrate invece le seguenti risultanze reciproche:

Crediti Regione Toscana verso Fidi Toscana S.p.A.:

	Importi riconosciuti dalla Regione	Importi comunicati dalla Società di revisione e coerenti con i dati contenuti nel bilancio di esercizio di Fidi Toscana S.p.A.
Interessi passivi maturati PSS	12.825,90	12.825,90
Importo dei finanziamenti da restituire alla scadenza	4.116.702,09*	4.116.702,09*
Contributi ESL revocati	46.489,05	46.489,05
Commissioni MCC MEE revocate	810,00	810,00

*L'importo dei finanziamenti da restituire è al netto di euro 158.598,62, corrispondente agli oneri FGC, portati a diretta riduzione del finanziamento così come previsto dal contratto.

Fidi Toscana S.p.A. comunica, inoltre, la seguente situazione per *stima perdite attese su posizioni liquidate* e per *quota rettifica crediti di firma su operazioni nuova emergenza economia*. Tali importi non rappresentano crediti della Società verso la Regione quanto, piuttosto, poste rettificative dell'importo del finanziamento. Essi sono quantificati dalla Società rispettivamente sulla base di operazioni analisi del rischio effettuate sulle singole pratiche in sofferenza e sulla base di politiche di accantonamento proprie della stessa Società.

	Importo del finanziamento	Stima perdite attese su posizioni liquidate	Quota rettifica crediti di firma
Misura liquidità	55.424.504,18	35.208.569,96	
Misura Investimenti	33.000.000,00	17.027.189,90	
Imprenditoria Femminile	780.000,00	294.555,89	
Progetto Giovani	9.018.761,51	2.227.578,25	
Nuova Emergenza Economia	4.116.702,09	2.565.383,61	180.672,16
Totale	102.339.967,78	57.323.277,61	180.672,16

34 – TERME di CASCIANA S.p.A. in liquidazione e Bagni di Casciana S.r.l. (controllata indiretta)

Non risultano crediti e debiti reciproci, né nei confronti di Terme di Casciana S.p.A. in liquidazione, né nei confronti di Bagni di Casciana S.r.l..

35 – TERME di CHIANCIANO IMMOBILIARE S.p.A. in liquidazione

Non risultano crediti e debiti reciproci.

36 – TERME di MONTECATINI S.p.A. e Gestione Complementari Termali S.r.l. (controllata indiretta)

Non risultano residui passivi della Regione verso la Società, mentre sono presenti residui attivi della Regione per euro 173.200,15 relativi al recupero del finanziamento temporaneo - ex L.R. 77/2012 art. 65 quarter iscritto a ruolo.

La Società ha comunicato tramite PEC a firma dell'Amministratore Unico (ns. prot. n. 41355 del 02/02/2022) di non avere crediti nei confronti della Regione e di avere una situazione debitoria per euro 176.212,57 relativa al finanziamento temporaneo come sopra descritto.

La differenza fra i due importi pari ad euro 3.012,42 è relativa a somma non di spettanza della Regione Toscana, ma dell'Agente della riscossione.

Non risultano crediti e debiti reciproci tra Regione Toscana e Gestione Complementari Termali S.r.l..

37 – AREZZO FIERE e CONGRESSI S.r.l.

La Società comunica che al 31.12.2021 non risultano crediti verso la Regione.

Regione Toscana ha residui passivi per euro 30.500,05 di cui 0,05 relativi ad arrotondamenti da economizzare nell'esercizio 2022 ed euro 30.500,00 non sottoposti a riaccertamento (art. 20 D.Lgs 118/2011) e relativi ad un servizio previsto a febbraio 2022 e pertanto non esigibile da parte della società alla data del 31.12.2021.

Non risultano debiti della Società verso la Regione e, viceversa, residui attivi della Regione verso la Società.

38 – FIRENZE FIERA S.p.A. e Destination Florence Convention and Visitors Bureau Soc. Coop. a r.l. (controllata indiretta)

La Società ha comunicato crediti verso la Regione per euro 741.744,73.

Regione Toscana ha residui passivi per il medesimo importo.

Inoltre la Società ha comunicato debiti per euro 64.366,68 e Regione Toscana presenta residui attivi per lo stesso importo

Destination Florence Convention and Visitors Bureau Soc. Coop. a r.l. presenta un credito verso Regione Toscana di euro 1.800,00 per tirocini formativi. Regione Toscana presenta residui passivi per lo stesso importo.

Non risultano debiti della Società verso la Regione e, viceversa, residui attivi della Regione verso la Società.

39 – Co.Svi.G. – Consorzio per lo Sviluppo delle Aree Geotermiche Soc. Cons. a r.l.

Il Consorzio ha comunicato crediti verso Regione Toscana per euro 5.030.980,53.

Regione Toscana ha residui passivi per euro 6.490.978,53.

La differenza di euro 1.459.998,00 è relativa ad impegni di Regione Toscana per investimenti esclusi dal riaccertamento straordinario non esigibili e, pertanto, non comunicati dal Consorzio.

Non risultano debiti del Consorzio verso Regione Toscana e, viceversa, residui attivi della Regione verso il Consorzio.

40 – INTERNAZIONALE MARMI e MACCHINE CARRARA S.p.A.

Non risultano debiti e crediti reciproci.

41 – INTERPORTO TOSCANO AMERIGO VESPUCCI S.p.A.

La Società ha comunicato crediti verso Regione Toscana per euro 600,00.

Regione Toscana presenta residui passivi per il medesimo importo.

La Società, inoltre, ha comunicato debiti per euro 202,42, mentre Regione Toscana presenta residui attivi per euro 2.439,36.

La differenza di euro 2.236,94 è relativa a due pagamenti della Società effettuati in data 29.12.2021 i cui incassi sono stati regolarizzati dalla Regione nell'esercizio 2022.

Oneri e impegni finanziari derivanti dagli strumenti finanziari derivati e dai contratti di finanziamento che includono una componente derivata.

Gli oneri e gli impegni finanziari derivanti dai contratti di Interest rate swap (derivati finanziari) e dai contratti di finanziamento che includono una componente derivata.

Premessa.

La presente nota viene redatta ai sensi dell'art.11, comma 6, lett. k) del D. Lgs. n. 118 del 23 giugno 2011 (e sue ss.mm.ii.) ed evidenzia gli oneri e gli impegni finanziari effettivamente sostenuti nell'esercizio 2021, in relazione ai contratti aventi ad oggetto strumenti finanziari derivati sui tassi d'interesse (Interest rate swap), che sono stati sottoscritti nel corso del tempo dalla Regione Toscana a fronte di proprie passività finanziarie a tasso variabile.

I contratti di Interest rate swap di seguito indicati sono stati sottoscritti dalla Regione Toscana in relazione a sottostanti passività finanziarie a tasso variabile, ai fini dello scambio di detto tasso con un tasso d'interesse dello swap che può essere un tasso fisso, un tasso semifisso oppure un tasso semivariabile.

Pertanto, a fronte di ciascun contratto derivato sottoscritto, la Regione riceve l'importo semestrale degli interessi gravanti sulla sottostante passività finanziaria e paga un interesse calcolato con modalità differenti in funzione delle particolari condizioni previste dal contratto di *interest rate swap* sottoscritto.

Nell'esercizio 2021 nessun contratto relativo agli strumenti finanziari derivati in essere ha generato un saldo differenziale positivo. Mentre, sono stati sostenuti oneri finanziari sui derivati per complessivi Euro 3,95 mln. che sono stati iscritti nell'ambito del programma n. 5001 - (missione n. 5000).¹

Inoltre, nell'esercizio 2021 sono giunti alla loro naturale scadenza n. 3 contratti IRS che erano stati stipulati con le controparti BNP Paribas, Dexia Crediop e BNL.²

Nella successiva tabella 1, riportata alla pagina seguente, vengono indicate, distintamente per ciascun contratto derivato in essere o scaduto nel corso dell'anno 2021, le seguenti informazioni:

a) informazioni di dettaglio relative alle condizioni contrattuali, alle controparti di ciascun contratto IRS (sia in essere sia scaduto nel corso dell'anno 2021), nonché agli importi dei relativi oneri (saldi differenziali negativi o netting) pagati dalla Regione Toscana nell'anno 2021;

b) informazioni di dettaglio relative alle passività finanziarie sottostanti a ciascun contratto IRS, oltre che agli importi dei relativi "nozionali" residui di riferimento alla data del 31/12/2021.

¹In particolare, gli oneri finanziari afferenti i contratti derivati su tassi d'interesse (IRS) che sono stati pagati alle controparti swap nel corso dell'esercizio 2021 sono stati imputati al capitolo di spesa n. 73022.

²I contratti IRS con le controparti BNP Paribas e Dexia Crediop sono giunti alla loro naturale scadenza nel giugno 2021, mentre il contratto IRS con la controparte BNL è giunto alla sua naturale scadenza nel dicembre 2021.

Tabella 1 - Dettaglio degli oneri finanziari pagati dalla Regione Toscana nell'anno 2021 sui contratti IRS e dei nozionali residui sulle sottostanti passività finanziarie.

Derivati in essere (contratti swap su tassi d'interessi)							Passività finanziarie sottostanti in essere				
Struttura del derivato	Data di scadenza contrattuale del contratto swap	Controparte swap	Saldi differenziali (netting) ricevuti (+) / pagati (-) sui derivati finanziari nell'anno 2021	Tasso d'interesse pagato nell'anno 2020 sul derivato = tasso d'interesse sul debito INCLUSO il derivato (1)	Tasso d'interesse variabile pagato sulla passività sottostante e restituito dalle controparti swap nell'anno 2020 (2)	spread aggiuntivo sul tasso variabile pagato nell'anno 2020 per effetto del derivato [(1) - (2)]	descrizione passività sottostante	scadenza contrattuale del sottostante	Banca mutuante o sottoscrittrice delle obbligazioni	Importo INIZIALE del nozionale della passività sottostante	Importo del NOZIONALE RESIDUO al 31/12/2021 sulle passività sottostanti, EUR. (*)
IRS tasso fisso	31/12/2035	Banca Monte dei Paschi di Siena S.p.A. (Filiale di Firenze)	800.012,24	4,510%	0,000%	4,510%	Mutuo 1V	31/12/2035	Banca Monte dei Paschi di Siena S.p.A. Filiale di Firenze	49.376.254,05	15.955.507,23
IRS con collar	30/06/2021	BNP-Paribas (Filiale di Londra)	1.124.459,81	5,187%	0,000%	5,187%	Mutuo 6V	31/12/2035	Banca Monte dei Paschi di Siena S.p.A. Filiale di Firenze	129.114.224,77	-
IRS con collar	30/06/2021	Dexia-Crediop (Sede di Roma)	680.167,48	4,536%	0,000%	4,536%	Mutuo 10V	31/12/2035	Banca Monte dei Paschi di Siena S.p.A. Filiale di Firenze	75.919.164,17	-
IRS con barriera digitale (Knock out)	14/12/2021	Banca Nazionale del Lavoro S.p.A. (Filiale di Firenze)	69.604,68	4,100%	0,000%	4,100%	Prestito obbligazionario 2001-2021 (IT0003204887)	14/12/2021	Banca Nazionale del Lavoro S.p.A. (Filiale di Firenze)	25.823.000,00	-
IRS con barriera digitale (Knock out)	12/06/2022	Deutsche Bank (Filiale di Londra)	521.238,52	5,139%	0,000%	5,139%	Prestito obbligazionario 2002-2022 (XS0149216722) quota 1/3	12/06/2022	Investitori istituzionali dell'Euromercato	155.000.000,00	3.875.000,00
IRS con barriera digitale (Knock out)	12/06/2022	Bank of America EUROPE.DAC (Sede di Dublino) (**)	521.238,52	5,139%	0,000%	5,139%	Prestito obbligazionario 2002-2022 (XS0149216722) quota 1/3	12/06/2022	Investitori istituzionali dell'Euromercato	155.000.000,00	3.875.000,00
IRS strutturato con spread fra CMS 20 anni e CMS 2 anni, con cap crescente	12/06/2022	Société Generale (Sede di Parigi e Filiale di Londra)	235.710,22	1,688%	0,000%	1,688%	Prestito obbligazionario 2002-2022 (XS0149216722) quota 1/3	12/06/2022	Investitori istituzionali dell'Euromercato	155.000.000,00	3.875.000,00
TOTALE ONERI (ANNO 2021) SUI CONTRATTI SWAP, EUR.			3.952.431,47				IMPORTO TOTALE DEL DEBITO SOTTOSTANTE ORIGINARIO E IMPORTO TOTALE DEL "NOZIONALE" RESIDUO AL 31/12/2021, EUR.			745.232.642,99	27.580.507,23

(*) In relazione ai contratti IRS con le controparti BNP Paribas e Dexia Crediop che sono scaduti nel 2021, pur risultando ancora in ammortamento il sottostante debito a tasso variabile, viene riportato un nozionale residuo pari a 0,00 in quanto il contratto non è più in essere.

(**) Bank of America EUROPE.DAC è la nuova denominazione della ex Bank of America Merrill Lynch.DAC con sede a Dublino.

I nozionali dei contratti swap in essere. ³

Al 31/12/2021 l'indebitamento regionale coperto da contratti di interest rate swap è risultato pari a Euro 27,58 mln., rappresentando così una quota percentuale del 11,02% dell'indebitamento finanziario contratto dalla Regione a tasso variabile (pari a Euro 250,17 mln.).

Il dato percentuale di cui sopra, riferito al 31/12/2021, si presenta dunque in netto calo rispetto a quello del 34,56% che si registrava, invece, alla fine dell'esercizio 2020.

Nella successiva tabella 2 viene riportato il dettaglio, suddiviso per data di scadenza, dell'importo di Euro 27,58 mln., relativo all'indebitamento regionale che risulta coperto da contratti di interest rate swap (Importo del nozionale residuo):

Tabella 2 -

Importo dei nozionali dei contratti IRS secondo la scadenza.

Data di scadenza contrattuale dell'IRS	Importo complessivo del nozionale residuo dei contratti swap, al 31/12/2021 – EUR.	%
12/06/2022	11.625.000,00	42,15%
31/12/2035	15.955.507,23	57,85%
Importo totale, EUR.	27.580.507,23	100,00%

Dalla tabella di cui sopra si può evincere dunque che, nel giugno 2022, giungeranno a scadenza contratti IRS per un ammontare complessivo di nozionale residuo pari a Euro 11.625.000,00 ovvero il 42,15% del nozionale residuo dei contratti IRS ancora in essere. Mentre la quota restante, pari al 57,85 (relativa ad un unico contratto), giungerà in scadenza nel dicembre 2035.

Gli oneri sostenuti nell'esercizio 2021 in relazione ai contratti di Interest rate swap.

Nell'anno 2021 sono stati sostenuti dalla Regione Toscana, in relazione ai contratti di Interest rate swap in essere al 31/12/2021, nonché in relazione a quelli scaduti nel corso dell'esercizio 2021, oneri finanziari per un ammontare complessivo pari a Euro 3,95 milioni.

Al suddetto ammontare di oneri sostenuti nel 2021 corrisponde un tasso d'interesse annuo medio (calcolato secondo la formula della media aritmetica ponderata) pari al 3,390%, a cui deve sommarsi algebricamente il tasso d'interesse variabile annuo medio (calcolato sempre secondo la formula della media aritmetica ponderata) pagato nel 2021 in relazione alle sottostanti passività finanziarie a tasso variabile che, tuttavia, è risultato pari a 0,000% (zero per cento).

Pertanto, nell'anno 2021, il tasso d'interesse annuo medio effettivo pagato in relazione all'indebitamento finanziario regionale a tasso variabile coperto da contratti di Interest rate swap, è risultato pari al 3,390%.

Il tasso d'interesse medio pagato nell'anno 2021 sulla parte di indebitamento in esame si presenta dunque in calo rispetto al tasso d'interesse pagato nell'anno 2020, allorquando risultava pari al 4,704%.

La diminuzione del tasso di interesse medio pagato nell'anno 2021, in particolare, risulta determinata dal fatto che nel mese di giugno 2021 sono giunti alla loro "naturale" scadenza due contratti IRS con le controparti BNP Paribas e Dexia Crediop.

L'assenza di pagamenti di oneri relativi ai suddetti contratti nel corso del secondo semestre del 2021, ho così determinato, per l'anno 2021, un minor tasso di interesse medio sul debito a tasso variabile assistito da contratti IRS.

³Il nozionale di un contratto di Interest rate swap, ad una certa data, corrisponde all'importo del debito residuo della passività finanziaria sottostante, con riferimento a quella medesima data.

Il contatto di finanziamento Dexia Crediop con componente derivata ed i relativi oneri.

Con la Banca Dexia-Crediop è attualmente in essere un contratto di finanziamento che include una componente derivata.

In relazione al suddetto contratto di finanziamento, in particolare, si evidenzia che:

- **il debito residuo al 31/12/2021 è risultato pari a Euro 69.990.863,40.**

Il suddetto importo si confronta con l'importo di Euro 75.175.371,80 riferito al 31/12/2020. Nell'anno 2021, pertanto, l'importo del debito residuo ha registrato una variazione in diminuzione dell'importo di Euro 5.184.508,40 che corrisponde alla quota capitale rimborsata nello stesso anno;

- **l'ammontare complessivo degli interessi pagati nell'anno 2021 è risultato pari a Euro 374.867,03 (cui corrisponde un tasso d'interesse annuo di 0,507%).**

L'importo di cui sopra si confronta con l'importo di Euro 837.117,94 che era stato pagato nel corso dell'anno 2020 (a cui corrispondeva un tasso d'interesse annuo di 1,059%).

Nell'anno 2021, pertanto, l'importo degli interessi passivi pagati sul finanziamento ha registrato una variazione in diminuzione dell'importo di Euro 462.250,91 (a cui corrisponde una variazione del tasso d'interesse pari a -0,552%).

La minore spesa relativa agli interessi passivi pagati nell'anno 2021 sul contratto di finanziamento in esame, in particolare, è determinata dall'effetto combinato delle seguenti concause:

- ordinario processo di ammortamento del debito;
- contrazione del tasso di interesse IRS sulla scadenza di 2 anni;
- incremento del tasso d'interesse IRS sulla scadenza di 20 anni
- sostanziale stabilità del valore del tasso Euribor 6 mesi.⁴

Dato che il tasso d'interesse sul finanziamento in esame è contrattualmente determinato mediante l'applicazione della seguente formula:

i. annuo % = [Euribor 6m. + 1.840% - (irs 20Yrs.- irs 2Yrs.)]%

dove:

Euribor 6m. = Tasso Euribor 6 mesi

irs 20yrs = Tasso interest rate swap sulla scadenza di 20nni

irs 2 yrs = Tasso interest rate swap sulla scadenza di 2 anni

l'effetto combinato delle variazioni precedentemente menzionate, unite alla sostanziale stabilità del tasso Euribor 6 mesi, si è dunque tradotto in un ampliamento del differenziale tra il tasso IRS 2 anni ed il tasso IRS 20 anni, ovvero in un abbassamento del tasso d'interesse annuo complessivamente pagato nel 2021 sul finanziamento in esame.⁵

Quanto sopra emerge anche dai dati riportati nella successiva tabella, in cui si possono leggere sia i valori del differenziale tra i tassi IRS a 2 anni ed a 20 anni, sia i valori dei complessivi tassi di interesse annui che, semestre per semestre, sono stati applicati dalla banca Dexia Crediop al finanziamento in esame, ai fini della determinazione dell'importo di ciascuna rata semestrale di interessi relativa agli esercizi 2020 e 2021:

Data di pagamento della rata	valore del differenziale⁶ (IRS 20 anni – IRS 2 anni)	tasso d'interesse annuo applicato in ciascun semestre
30/06/2020	0,430%	1,089%
31/12/2020	0,564%	0,993%
30/06/2021	0,973%	0,344%

⁴Il tasso Euribor 6 mesi, infatti, nel corso dell'anno 2021 ha infatti oscillato all'interno di un campo di variazione compreso tra -0,65% circa (minimo dell'anno) e -0,55% circa (massimo dell'anno).

⁵Infatti, tenuto conto che il differenziale (IRS 20 anni - IRS 2 anni) costituisce, per la Regione, un sottraendo al minuendo, dato dalla sommatoria tra "tasso Euribor 6 mesi" e "spread fisso contrattuale di 1,84%", l'incremento del valore del sottraendo genera una riduzione nel tasso d'interesse annuo sul finanziamento.

⁶Ciascun valore del differenziale indicato nella tabella è espresso in termini di tasso percentuale annuo.

31/12/2021

0,643%

0,684%

Tabella di riepilogo degli oneri pagati annualmente in relazione ai contratti di Interest rate swap sottoscritti.

Nella successiva tabella A sono riepilogati gli oneri pagati annualmente e complessivamente su ciascuna passività finanziaria assistita da interest rate swap nel periodo compreso tra l'1/1/2006 ed il 31/12/2021.

Tabella A

TABELLA RIEPILOGATIVA DEGLI ONERI COMPLESSIVI SOSTENUTI in relazione ai finanziamenti e relativi swap (a partire dall'anno 2006 fino al 31 dicembre 2021).								
ANNO	Onere totale su mutuo 1V + IRS 54169 Banca MPS	Onere totale su mutuo 6V + IRS MD11573480 Bnp Paribas	Onere totale su mutuo 10V + IRS 11596 Dexia Credioip	Onere totale su prestito IT0003204887 + IRS MD17735861 BNL	Onere totale su 1/3 del prestito XS0149216722 + IRS 539555L Deutsche Bank	Onere totale su 1/3 del prestito XS0149216722 + IRS 02BD971 Bank of America Merrill Lynch	Onere totale su 1/3 del prestito XS0149216722 + IRS EXO-847760 Societe Generale	TOTALE ONERI SU FINANZIAMENTI + IRS (A), EUR.
2006	1.498.018,38	2.104.471,37	1.261.161,82	880.896,95	6.321.172,54	6.321.172,54	7.276.755,94	25.663.649,53
2007	1.447.661,34	4.068.205,25	2.468.276,37	845.657,12	5.932.127,28	5.932.127,28	7.452.341,44	28.146.396,08
2008	1.401.167,31	4.244.464,88	2.757.919,55	1.071.679,00	5.557.676,13	5.557.676,13	6.622.762,18	27.213.345,17
2009	1.346.947,27	3.766.717,39	2.268.371,92	768.856,80	5.180.917,63	5.180.917,63	3.537.343,69	22.050.072,32
2010	1.296.590,23	3.645.114,31	2.183.566,46	726.985,23	4.760.058,83	4.760.058,83	2.392.240,72	19.764.614,60
2011	1.246.233,20	3.502.153,63	2.097.801,73	682.677,05	4.364.677,51	4.364.677,51	3.063.922,24	19.322.142,86
2012	1.199.187,30	3.369.945,69	2.016.746,84	637.317,86	3.998.043,84	3.998.043,84	2.567.128,08	17.786.413,44
2013	1.145.519,12	3.219.448,95	1.928.054,23	588.495,98	3.597.506,52	3.597.506,52	1.247.998,43	15.324.529,75
2014	1.095.162,08	3.076.083,06	1.843.292,16	531.633,48	3.208.820,34	3.208.820,34	1.401.593,76	14.365.315,21
2015	1.044.805,05	2.935.808,80	1.759.337,69	475.633,97	2.834.306,33	2.834.306,33	1.233.690,22	13.117.888,39
2016	997.207,30	2.802.070,47	1.679.193,15	422.677,60	2.426.829,84	2.426.829,84	1.026.595,14	11.781.403,35
2017	958.253,36	2.687.848,16	1.613.817,82	369.189,73	2.077.843,25	2.077.843,25	692.261,00	10.477.056,57
2018	912.294,20	2.556.788,94	1.536.194,41	301.803,16	1.692.555,44	1.692.555,44	555.892,64	9.248.084,23
2019	861.614,95	2.414.728,25	1.450.690,81	227.605,54	1.289.623,04	1.289.623,04	584.491,43	8.118.377,06
2020	818.255,29	2.289.972,89	1.377.175,79	148.668,87	903.253,35	903.253,35	507.050,74	6.947.630,28
2021	800.012,26	1.124.459,85	680.167,51	69.604,68	521.238,52	521.238,52	235.710,22	3.952.431,56
TOTALI, EUR.	18.068.928,63	47.808.281,89	28.921.768,25	8.749.383,01	54.666.650,37	54.666.650,37	40.397.687,87	253.279.350,39

Nota: gli oneri sopra indicati comprendono sia gli interessi sul mutuo/prestito sottostante sia gli oneri finanziari sull'interest rate swap.

A titolo di confronto con il tasso d'interesse fisso che sarebbe stato pagato sin dall'origine su un finanziamento della Cassa Depositi e Prestiti con caratteristiche di durata similari a quelle dei finanziamenti assistiti dai derivati nonché sul finanziamento con componente derivata, si evidenzia che:

- il tasso d'interesse fisso che sarebbe stato applicato dalla Cassa Depositi e Prestiti su un finanziamento a tasso fisso con caratteristiche di durata corrispondenti a quelle dei mutui a tasso variabile (3V e 6V) assistiti da derivati finanziari sarebbe stato pari al 5,25% (tasso stato fissato con D.M. Tesoro del 30 luglio 1998).
- il tasso d'interesse fisso che sarebbe stato applicato dalla Cassa Depositi e Prestiti su un finanziamento a tasso fisso con caratteristiche di durata corrispondenti a quelle dei mutui a tasso variabile (1V e 10V) assistiti da derivati finanziari sarebbe stato pari al 5.04% (tasso stato fissato con D.M. Tesoro del 13 settembre 1999 e tabella allegata al D.M. Tesoro del 16 febbraio 1999).
- il tasso d'interesse fisso che sarebbe stato applicato dalla Cassa depositi e prestiti su finanziamenti con caratteristiche di durata similari a quelle dei prestiti obbligazionari emessi dalla Regione Toscana a tasso variabile (prestiti obbligazionari con scadenze 2021 e 2022), assistiti da derivati, sarebbe stato pari al 5.50%.

Nella successiva tabella B sono riepilogati gli oneri che sarebbero stati pagati, nel medesimo periodo 1/1/2006 - 31/12/2021, sui finanziamenti di cui alla tabella A, nel caso in cui fosse stato attivato un finanziamento Cassa Depositi e Prestiti avente le caratteristiche di durata e di tasso sopra riportate.

TABELLA RIEPILOGATIVA DEGLI ONERI CHE SAREBBERO stati sostenuti In caso di ricorso ai mutui Cassa Depositi e Prestiti (a partire dall'anno 2006 fino al 31 dicembre 2021).								
ANNO	INTERESSI SU MUTUO CDP 5,040% di confronto con gli oneri su mutuo IV + IRS	INTERESSI SU MUTUO CDP 5,040% di confronto con gli oneri su mutuo BV + IRS	INTERESSI SU MUTUO CDP 5,040% di confronto con gli oneri su mutuo SV + IRS	INTERESSI SU MUTUO CDP 5,500% di confronto con gli oneri su prestito IT0003204887 + IRS	INTERESSI SU MUTUO CDP 5,500% di confronto con gli oneri su 1/3 del prestito X50149216722 + IRS 539555L	INTERESSI SU MUTUO CDP 5,500% di confronto con gli oneri su 1/3 del prestito X50149216722 + IRS 02BD571	INTERESSI SU MUTUO CDP 5,500% di confronto con gli oneri su 1/3 del prestito X50149216722 + IRS EXO-647780	TOTALE ONERI che sarebbero stati pagati in caso di ricorso a MUTUO CDP (B), EUR.
2006	1.732.440,96	2.110.333,41	1.449.875,81	1.256.792,01	7.023.525,05	7.023.525,05	7.023.525,05	27.620.025,34
2007	1.674.211,37	4.079.537,30	2.002.790,51	1.206.514,68	6.591.252,53	6.591.252,53	6.591.252,53	29.538.811,47
2008	1.620.441,31	4.139.254,04	2.727.418,63	1.156.600,95	6.175.195,69	6.175.195,69	6.175.195,69	28.169.302,02
2009	1.557.730,17	3.777.209,64	2.607.799,04	1.097.708,25	5.756.575,14	5.756.575,14	5.756.575,14	26.310.259,32
2010	1.499.490,57	3.655.267,83	2.510.304,50	1.036.937,58	5.288.954,25	5.288.954,25	5.288.954,25	24.568.871,23
2011	1.441.260,97	3.511.908,93	2.411.706,36	973.988,01	4.849.641,67	4.849.641,67	4.849.641,67	22.897.789,20
2012	1.386.852,66	3.379.332,73	2.318.522,83	909.273,21	4.442.270,93	4.442.270,93	4.442.270,93	21.320.794,24
2013	1.324.785,77	3.228.416,78	2.216.558,70	837.694,74	3.997.229,47	3.997.229,47	3.997.229,47	19.569.144,38
2014	1.266.540,16	3.084.651,54	2.119.113,25	758.491,33	3.565.355,93	3.565.355,93	3.565.355,93	17.924.872,08
2015	1.208.310,56	2.943.968,54	2.022.596,25	678.595,81	3.149.229,26	3.149.229,26	3.149.229,26	16.301.176,93
2016	1.153.264,07	2.800.875,68	1.930.450,28	603.041,98	2.696.477,60	2.696.477,60	2.696.477,60	14.588.073,81
2017	1.091.835,36	2.660.466,40	1.827.837,20	505.683,05	2.268.597,23	2.268.597,23	2.268.597,23	12.891.613,71
2018	1.033.597,78	2.518.569,34	1.730.341,88	410.309,14	1.836.427,09	1.836.427,09	1.836.427,09	11.202.089,40
2019	975.360,18	2.376.632,24	1.632.846,56	311.066,50	1.404.256,95	1.404.256,95	1.404.256,95	9.508.696,32
2020	920.083,49	2.240.965,73	1.539.624,98	202.037,26	979.782,98	979.782,98	979.782,98	7.842.060,41
2021	898.608,51	2.106.904,33	1.422.363,45	94.276,73	542.861,65	542.861,65	538.732,63	6.106.608,95
TOTALE, EUR.	20.744.843,93	48.623.322,46	33.270.160,03	12.039.091,26	60.567.633,42	60.567.633,42	60.563.504,40	298.376.169,01

Tabella B

Nella successiva Tabella C vengono invece riportate le differenze annue, nonché le differenze complessive tra gli oneri effettivamente pagati sul debito assistito swap e gli oneri che, invece, sarebbero stati pagati in caso di ricorso all'indebitamento con Cassa Depositi e Prestiti.

Tabella C

TABELLA RIEPILOGATIVA DELLE DIFFERENZE TRA GLI ONERI SOSTENUTI SUI MUTUI O PRESTITI E SUI RELATIVI IRS E GLI ONERI CHE SAREBBERO STATI SOSTENUTI IN CASO DI RICORSO A MUTUI CASSA DEPOSITI E PRESTITI (a partire dall'anno 2006 e fino al 31 dicembre 2021).								
ANNO	DIFFERENZA tra onere su mutuo CDP e Onere totale su mutuo IV + IRS 54169 Banca MPS	DIFFERENZA tra onere su mutuo CDP e Onere totale su mutuo BV + IRS MD11573480 Bnp Paribas	DIFFERENZA tra onere su mutuo CDP e Onere totale su mutuo SV + IRS 11598 Deixa Creditop	DIFFERENZA tra onere su mutuo CDP e Onere totale su prestito IT0003204887 + IRS MD1773561 BNL	DIFFERENZA tra onere su mutuo CDP e Onere totale su 1/3 del prestito X50149216722 + IRS 539555L Deutsche Bank	DIFFERENZA tra onere su mutuo CDP e onere totale su 1/3 del prestito X50149216722 + IRS 02BD571 Bank of America Merrill Lynch	DIFFERENZA tra onere su mutuo CDP e onere totale su 1/3 del prestito X50149216722 + IRS EXO-947780 Societe Generale	DIFFERENZA TOTALE, EUR.
2006	-234.430,60	-5.862,04	-188.713,99	-375.895,07	-702.352,50	-702.352,50	253.230,89	-1.958.375,81
2007	-226.550,03	-11.332,05	-334.514,14	-360.857,58	-659.125,25	-659.125,25	861.088,91	-1.390.415,39
2008	-219.274,00	-105.210,84	30.500,92	-84.921,95	-617.519,57	-617.519,57	447.566,48	-955.956,85
2009	-210.788,90	-10.492,25	-339.427,92	-328.931,45	-575.657,51	-575.657,51	-2.219.231,45	-4.260.187,00
2010	-202.906,34	-10.153,52	-326.738,05	-309.952,35	-528.895,43	-528.895,43	-2.896.713,53	-4.804.256,64
2011	-195.027,77	-9.755,30	-313.904,64	-291.310,96	-484.964,17	-484.964,17	-1.785.719,43	-3.565.646,44
2012	-187.665,38	-9.387,04	-301.775,99	-271.955,35	-444.227,09	-444.227,09	-1.875.142,85	-3.534.380,79
2013	-179.266,65	-8.967,82	-288.504,47	-249.198,76	-399.722,95	-399.722,95	-2.749.231,03	-4.274.814,63
2014	-171.386,08	-8.568,48	-275.821,09	-228.857,87	-356.535,59	-356.535,59	-2.163.852,17	-3.559.556,87
2015	-163.505,52	-8.177,74	-263.258,56	-202.961,84	-314.922,93	-314.922,93	-1.915.539,04	-3.183.288,54
2016	-156.056,76	-7.805,21	-251.266,13	-180.364,37	-269.647,76	-269.647,76	-1.669.882,46	-2.804.670,46
2017	-133.582,01	27.381,76	-214.019,38	-136.493,32	-190.753,98	-190.753,98	-1.576.336,23	-2.414.567,14
2018	-121.303,58	38.229,60	-194.147,47	-108.505,98	-143.871,65	-143.871,65	-1.280.534,45	-1.954.005,17
2019	-113.745,23	38.076,01	-182.155,75	-83.460,96	-114.633,91	-114.633,91	-819.765,52	-1.390.319,26
2020	-101.826,20	49.007,16	-162.449,19	-53.368,39	-76.529,63	-76.529,63	-472.732,24	-894.430,13
2021	-58.596,25	-962.444,40	-742.195,94	-24.672,05	-21.623,13	-21.623,13	-303.022,41	-2.154.177,39
TOTALE, EUR.	-2.876.915,30	-815.040,55	-4.348.391,78	-3.289.788,25	-5.900.983,05	-5.900.883,05	-20.165.816,53	-43.096.838,52

**Elenco garanzie principali e sussidiarie prestate
dalla Regione Toscana
(Ex. Art 11 comma 6 lett l) D.Lgs. 118/2011)**

Garanzie fidejussorie rilasciate dalla Regione Toscana

Denominazione del soggetto richiedente la garanzia fidejussoria	Denominazione del soggetto beneficiario della garanzia fidejussoria	Fidejussioni al 31.12.2020	Nuove fidejussioni	Fidejussioni svincolate	Fidejussioni al 31.12.2021
Autorità Portuale di Piombino (LI)	Cassa Depositi e Prestiti S.p.A.	65.000.000,00	0,00	0,00	65.000.000,00
TOTALI, EURO		65.000.000,00	0,00	0,00	65.000.000,00

Garanzie rilasciate dalla Regione sotto forma di lettera di patronage (secondo la originaria denominazione dell'Azienda sanitaria)					
Soggetto beneficiario della garanzia rilasciata sotto forma di Lettera di patronage a Cassa Depositi e Prestiti S.p.A.	n. lettere patronage rilasciate	Debito nominale originario garantito con l. patronage	Debito residuo al 31/12/2020, EUR.	quote di capitale rimborsate dall'Ente debitore nell'anno 2021	Debito residuo al 31/12/2021, EUR.
Azienda U.S.L. n. 1 di Massa e Carrara	3	45.194.737,20	19.652.085,09	2.576.135,53	17.075.949,56
Azienda U.S.L. n. 2 di Lucca	4	37.370.413,45	21.312.320,67	1.740.478,60	19.571.842,07
Azienda U.S.L. n. 3 di Pistoia	2	15.500.000,00	4.889.574,53	395.556,62	4.494.017,91
Azienda U.S.L. n. 4 di Prato	1	22.715.166,91	6.908.214,44	1.036.768,05	5.871.446,39
Azienda U.S.L. n. 5 di Pisa	3	21.696.230,87	11.294.092,64	1.056.338,47	10.237.754,17
Azienda U.S.L. n. 6 di Livorno	2	39.424.158,51	18.154.769,74	2.193.853,70	15.960.916,04
Azienda U.S.L. n. 8 di Arezzo	1	19.350.000,00	7.539.350,03	1.131.487,71	6.407.862,32
Azienda U.S.L. n. 9 di Grosseto	3	27.520.000,00	14.750.143,60	1.446.116,89	13.304.026,71
Azienda U.S.L. n. 10 di Firenze	1	50.000.000,00	25.000.000,00	2.500.000,00	22.500.000,00
Azienda U.S.L. n. 11 di Empoli	1	14.630.000,00	12.539.395,21	316.580,03	12.222.815,18
Azienda U.S.L. n. 12 di Viareggio	2	8.865.198,74	4.788.280,51	459.982,41	4.328.298,10
Azienda Ospedaliero Universitaria Pisana	3	77.384.967,76	39.480.200,78	4.151.677,02	35.328.523,76
Azienda Ospedaliero Universitaria di Siena	1	119.000.000,00	95.516.756,08	2.992.085,52	92.524.670,56
Azienda Ospedaliero Universitaria Careggi	1	36.000.000,00	30.168.320,77	812.185,30	29.356.135,47
Azienda Ospedaliero Universitaria "A. Meyer"	2	11.700.000,00	5.716.685,71	648.231,71	5.068.454,00
ESTAR	2	12.856.438,50	6.627.953,01	693.052,54	5.934.900,47
TOTALE	32	559.207.311,94	324.338.142,81	24.150.530,11	300.187.612,70

Nota: Nella tabella le garanzie rilasciate sono state indicate sulla base della denominazione originaria dell'Ente a cui si riferiscono le lettere di patronage).

Garanzie rilasciate dalla Regione sotto forma di lettera di patronage (secondo l'attuale denominazione dell'Azienda sanitaria)					
Soggetto beneficiario della garanzia rilasciata sotto forma di Lettera di patronage a Cassa Depositi e Prestiti S.p.A.	n. lettere patronage rilasciate	Debito nominale originario garantito con l. patronage	Debito residuo al 31/12/2020, EUR.	quote di capitale rimborsate dall'Ente debitore nell'anno 2021	Debito residuo al 31/12/2021, EUR.
Azienda USL Toscana Nord-ovest	14	152.550.738,77	75.201.548,65	8.026.788,71	67.174.759,94
Azienda USL Toscana Centro	5	102.845.166,91	49.337.184,18	4.248.904,71	45.088.279,47
Azienda USL Toscana Sud-est	4	46.870.000,00	22.289.493,63	2.577.604,59	19.711.889,04
Azienda Ospedaliero Universitaria Pisana	3	77.384.967,76	39.480.200,78	4.151.677,02	35.328.523,76
Azienda Ospedaliero Universitaria di Siena	1	119.000.000,00	95.516.756,08	2.992.085,52	92.524.670,56
Azienda Ospedaliero Universitaria Careggi	1	36.000.000,00	30.168.320,77	812.185,30	29.356.135,47
Azienda Ospedaliero Universitaria "A. Meyer"	2	11.700.000,00	5.716.685,71	648.231,71	5.068.454,00
ESTAR	2	12.856.438,50	6.627.953,01	693.052,54	5.934.900,47
TOTALE	32	559.207.311,94	324.338.142,81	24.150.530,11	300.187.612,70

Nota:

- **I dati riferiti all'Azienda USL Toscana Nord ovest** risultano dall'accorpamento dei dati relativi alla seguenti ex Asl che sono state interessate dall'aggregazione effettuata ai sensi della L.R. 84/2015: ASL Massa, ASL Lucca; ASL Pisa; ASL Livorno e ASL Viareggio;
- **I dati riferiti all'Azienda USL Toscana Centro** risultano dall'accorpamento dei dati relativi alle seguenti ex ASL che sono state interessate dall'aggregazione effettuata ai sensi della L.R. n. 84/2015: ASL Firenze e ASL Empoli;
- **I dati riferiti all'Azienda USL Toscana sud-est** risultano dall'accorpamento dei dati relativi alle seguenti ex ASL che sono state interessate dall'aggregazione effettuata ai sensi della L.R. n. 84/2015: ASL Arezzo e ASL Grosseto.

**Elenco descrittivo dei beni appartenenti al
patrimonio immobiliare della Regione Toscana
al 31/12/2021
(Ex. Art 11 comma 6 lett m) D.Lgs. 118/2011)**

ELENCO DEI BENI IMMOBILI SUDDIVISI PER CATEGORIA

BENI IMMOBILI DEMANIALI

- Cat. D- A - Le strade e le autostrade
- Cat. D- A - Le strade e le autostrade - Fabbricati
- Cat. D- A - Le strade e le autostrade - Terreni
- Cat. D- B - Le strade ferrate
- Cat. D- B - Le strade ferrate - Fabbricati
- Cat. D- B - Le strade ferrate - Terreni
- Cat. D- E - Canali e porti
- Cat. D- F - Demanio lacuale - Fabbricati
- Cat. D- F - Demanio lacuale - Terreni
- Cat. D- G - Le opere idrauliche di IV e V e non classificate e le relative pertinenze nonché le opere idrauliche etc.
- Cat. D- H - Gli immobili dichiarati o riconosciuti di interesse storico, archeologico e artistico a norma delle leggi in materia - Fabbricati
- Cat. D- H - Gli immobili dichiarati o riconosciuti di interesse storico, archeologico e artistico a norma delle leggi in materia - Terreni
- Cat. D- I - Le raccolte dei musei, delle pinacoteche, degli archivi, delle biblioteche etc.
- Cat. D- L - Gli altri beni assoggettati da leggi statali o regionali al regime demanio pubblico - Fabbricati
- Cat. D- L - Gli altri beni assoggettati da leggi statali o regionali al regime demanio pubblico - Terreni
- Cat. D- L - Gli altri beni assoggettati da leggi statali o regionali al regime demanio pubblico - Opere

BENI IMMOBILI INDISPONIBILI

- Cat. PI-A - Le acque minerali e termali comprese le pertinenze etc.
- Cat. PI-C1 - Le foreste, i vivai forestali ed, in genere, i beni agricolo-forestali di cui all'art.22 della L.R. 21/3/2000 n.39 - Fabbricati
- Cat. PI-C2 - Le foreste, i vivai forestali ed, in genere, i beni agricolo-forestali di cui all'art.22 della L.R. 21/3/2000 n.39 -Terreni
- Cat. PI-E1 - Gli edifici destinati a sedi di uffici regionali - Fabbricati
- Cat. PI-E2 - Gli edifici destinati a sedi di uffici regionali - Terreni
- Cat. PI-F1 - Gli altri beni immobili espressamente destinati ad un pubblico servizio o comunque al diretto perseguimento di finalità pubbliche di interesse regionale - Fabbricati
Gli altri beni immobili espressamente destinati ad un pubblico servizio o comunque al diretto perseguimento di finalità pubbliche
- Cat. PI-F2 - di interesse regionale - Terreni

BENI IMMOBILI DISPONIBILI

- Cat. PD- 1 Fabbricati
- Cat. PD- 2 Terreni

BENI IMMOBILI DEMANIALI

Cat. D-A

LE STRADE, LE AUTOSTRADE

N.	Descrizione		Uso Principale			
			Dal Km.	Al Km.	Lunghezza	
1	N. 2	Via Cassia	231,65	292,598	57,148	Strada
2	N. 12	Via dell'Abetone e Brennero	7,03	19,492	12,462	Strada
3	N. 66	Via Pistoiese	9,3	27,8	18,5	Strada
4	N. 68	Di Val di Cecina	68,58	69,95	1,37	Strada(**)
5	N. 69	Di Val d'Arno	0	62,51	45,49	Strada
6	N. 70	Della Consuma	0	39,707	39,707	Strada
7	N. 71	Via Umbro Casentinese Romagnola	111,115	200,086	82,707	Strada
8	N. 74	Maremmana	0	62,78	62,78	Strada
9	N.206	Pisana - Livornese	0,52	44,985	42,765	Strada
10	N.222	Chiantigiana	1,84	61,4	59,56	Strada
11	N. 302	Brisighellese-Ravennate	4,85	71,67	66,82	Strada
12	N.325	Di Val di Setta e Val Bisenzio	43,245	87,672	32,097	Strada
13	N.429	Di Valdelsa	0	73,205	59,978	Strada
14	N.435	Lucchese	2,16	37,834	33,374	Strada
15	N.436	Francesca	2,1	28,26	23,43	Strada
16	N.439	Sarzanese Val d'Era	60,338	62,14	1,802	Strada(**)
17	N.445	Della Garfagnana	0	71,169	71,169	Strada
18	S.G.C.	FI-PI-LI	0	80,033	80,033	Strada
19	VAR 436	Variante di Fucecchio	0	1,3	1,3	Nuova variante(*)
20	VAR 445	Variante Santa Chiara	0	2,153	2,153	Nuova variante(*)
TOTALE Km.					794,645	

I tratti stradali che attraversano i centri abitati > di 10.000 abitanti sono di proprietà del Comune territorialmente competente

(**) IN ATTESA DI CLASSIFICAZIONE

(*) IN ATTESA DI CLASSIFICAZIONE DEL TRATTO SOTTESO DALLA NUOVA VARIANTE

BENI IMMOBILI DEMANIALI

CAT. D – A _ FABBRICATI

LE STRADE, LE AUTOSTRADE

ID	TIPO	PROVINCIA	COMUNE	FOGLIO	P.LLA	SUB.	INDIRIZZO CENSUARIO	USO PRINCIPALE	PROVENTI	CDP
1220	CF	AR	AREZZO	11	256	7	SRT 71 - KM.155,400	MAGAZZINO		D-A
56470	CF	AR	AREZZO	17	576		STRADA A DI INDICATORE	MAGAZZINO		D-A
1088	CF	AR	AREZZO	3	302		SRT 71 - KM.156,940	MAGAZZINO DEMOLITO		D-A
1081	CF	AR	AREZZO	39	214		SRT 71 - KM.152,230	MAGAZZINO		D-A
1080	CF	AR	AREZZO	61	237		LOC. IL MATTO	MAGAZZINO		D-A
1096	CF	AR	BIBBIENA	17	184		SRT 71 - KM.187,396	AREA URBANA		D-A
1095	CF	AR	BIBBIENA	64	78		SRT 71 - KM.180,320	MAGAZZINO		D-A
2030	CF	AR	BIBBIENA	79	322		NUCLEO CASAMICCIOLA	AREA URBANA		D-A
2029	CF	AR	BIBBIENA	79	323		NUCLEO CASAMICCIOLA	AREA URBANA		D-A
2038	CF	AR	BIBBIENA	79	324		NUCLEO CASAMICCIOLA	AREA URBANA		D-A
2033	CF	AR	BIBBIENA	79	326		NUCLEO CASAMICCIOLA	AREA URBANA		D-A
2035	CF	AR	BIBBIENA	79	373		NUCLEO CASAMICCIOLA	AREA URBANA		D-A
2037	CF	AR	BIBBIENA	79	374		NUCLEO CASAMICCIOLA	AREA URBANA		D-A
2034	CF	AR	BIBBIENA	79	387		NUCLEO CASAMICCIOLA	AREA URBANA		D-A
2031	CF	AR	BIBBIENA	79	388		NUCLEO CASAMICCIOLA	AREA URBANA		D-A
2032	CF	AR	BIBBIENA	79	389		NUCLEO CASAMICCIOLA	AREA URBANA		D-A
64206	CF	AR	BIBBIENA	79	390		NUCLEO CASAMICCIOLA	MAGAZZINO CASAMICCIOLA		D-A
2036	CF	AR	BIBBIENA	79	391		NUCLEO CASAMICCIOLA	AREA URBANA		D-A
2028	CF	AR	BIBBIENA	79	392		NUCLEO CASAMICCIOLA	AREA URBANA		D-A
63776	CF	AR	BIBBIENA	79	72	8	NUCLEO CASAMICCIOLA	MAGAZZINO CASAMICCIOLA		D-A
1097	CF	AR	BIBBIENA	8	279		SRT 71 - KM.189,590	MAGAZZINO		D-A
1602	CF	AR	BIBBIENA	80	1386		SRT 71	VARIANTE BIBBIENA		D-A
1603	CF	AR	BIBBIENA	87	907		SRT 71	VARIANTE BIBBIENA		D-A
1604	CF	AR	BIBBIENA	87	917		SRT 71	VARIANTE BIBBIENA		D-A
61352	CF	AR	BIBBIENA	87	996		VIA UMBRO CASENTINESE	AREA URBANA		D-A
1311	CF	AR	BIBBIENA	9	241		SRT 71 - KM.192,080	MAGAZZINO		D-A
61982	CF	AR	BUCINE	1	751		VIA ENRICO BERLINGUER	AREA URBANA		D-A
61983	CF	AR	BUCINE	1	753		VIA ENRICO BERLINGUER	AREA URBANA		D-A
1049	CF	AR	BUCINE	5	1046		SRT 69 - KM.42,680	MAGAZZINO DEMOLITO		D-A
61971	CF	AR	BUCINE	5	1355		LOC. LE QUERCE	TERRENI		D-A
1094	CF	AR	CASTEL FOCOGNANO	37	443		SRT 71 - KM.171,050	MAGAZZINO DEMOLITO		D-A
2066	CF	AR	CASTEL SAN NICCOLO'	29	915		VIA NAZIONALE	AREA URBANA		D-A
1218	CF	AR	CASTEL SAN NICCOLO'	31	89		SRT 70 - KM.31,420	MAGAZZINO		D-A
1079	CF	AR	CASTIGLION FIORENTINO	24	233		VIA ARETINA	MAGAZZINO		D-A
1078	CF	AR	CASTIGLION FIORENTINO	43	246		SRT 71 - KM.130,450	AREA URBANA		D-A
56471	CF	AR	CASTIGLION FIORENTINO	43	350		SRT 71 - KM.130,590	MAGAZZINO		D-A
1077	CF	AR	CASTIGLION FIORENTINO	75	280		SRT 71 - KM.128,150	MAGAZZINO		D-A
1222	CF	AR	CHIUSI DELLA VERNA	1	38		SRT 71 - KM.199,760	MAGAZZINO		D-A
63777	CF	AR	CORTONA	231	188		NUCLEO ABITATO FOSSA DEL LUPO	TERRENI		D-A
1063	CF	AR	CORTONA	268	209		SRT 71 - KM.115,720	MAGAZZINO		D-A

ID	TIPO	PROVINCIA	COMUNE	FOGLIO	P.LLA	SUB.	INDIRIZZO CENSUARIO	USO PRINCIPALE	PROVENTI	CDP
1069	CF	AR	CORTONA	84	175	3	SRT 71 - KM.124,900	CASA CANTONIERA		D-A
1070	CF	AR	CORTONA	84	175	4	SRT 71 - KM.124,900	CASA CANTONIERA		D-A
1071	CF	AR	CORTONA	84	204	1	SRT 71 - KM.124,900	MAGAZZINO		D-A
1072	CF	AR	CORTONA	84	204	2	SRT 71 - KM.124,900	MAGAZZINO		D-A
1076	CF	AR	CORTONA	84	210		SRT 71 - KM.125,150	MAGAZZINO		D-A
1050	CF	AR	LATERINA PERGINE VALDARNO	16	223		SRT 69 - KM.50,000	MAGAZZINO		D-A
57554	CF	AR	MONTEVARCHI	15	354		VIA DELLA LAMA			D-A
57555	CF	AR	MONTEVARCHI	21	846		MONTEVARCHI			D-A
1674	CF	AR	MONTEVARCHI	31	531		MONTEVARCHI	AREA URBANA		D-A
1673	CF	AR	MONTEVARCHI	32	1267		MONTEVARCHI	AREA URBANA		D-A
1100	CF	AR	POPPI	18	32		SRT 71 - KM.197,193	MAGAZZINO		D-A
1596	CF	AR	POPPI	83	504		SRT 71	VARIANTE BIBBIENA		D-A
65308	CF	AR	POPPI	83	513		VIA ARETINA	TERRENO		D-A
65309	CF	AR	POPPI	83	514		VIA ARETINA	TERRENO		D-A
65310	CF	AR	POPPI	83	515		VIA ARETINA	TERRENO		D-A
1595	CF	AR	POPPI	83	523		SRT 71	VARIANTE BIBBIENA		D-A
1597	CF	AR	POPPI	83	558		SRT 71	VARIANTE BIBBIENA		D-A
1060	CF	AR	PRATOVECCHIO STIA	51	77		SRT 70 - KM.22,200	MAGAZZINO		D-A
1061	CF	AR	PRATOVECCHIO STIA	54	110		SRT 70 - KM.25,817	MAGAZZINO		D-A
65419	CF	AR	SAN GIOVANNI VALDARNO	1	187		VIA RENACCI	TERRENO		D-A
65420	CF	AR	SAN GIOVANNI VALDARNO	1	221		VIA RENACCI	TERRENO		D-A
62718	CF	AR	SAN GIOVANNI VALDARNO	10	924		VIA BADIOLA	TERRENO		D-A
62719	CF	AR	SAN GIOVANNI VALDARNO	10	926		VIA BADIOLA	TERRENI		D-A
1047	CF	AR	SAN GIOVANNI VALDARNO	22	448	1	SRT 69 - KM.33,330	RIMESSA		D-A
1048	CF	AR	SAN GIOVANNI VALDARNO	22	448	2	SRT 69 - KM.33,330	MAGAZZINO		D-A
1413	CF	AR	SUBBIANO	10	351		LOCALITA' CALBENZANO DI VOGOGNANO	ADEGUAMENTO SRT 71		D-A
1414	CF	AR	SUBBIANO	10	352		LOCALITA' CALBENZANO DI VOGOGNANO	ADEGUAMENTO SRT 71		D-A
1411	CF	AR	SUBBIANO	21	433		LOCALITA' CALBENZANO DI VOGOGNANO	ADEGUAMENTO SRT 71		D-A
1410	CF	AR	SUBBIANO	21	434		LOCALITA' CALBENZANO DI VOGOGNANO	ADEGUAMENTO SRT 71		D-A
1451	CF	AR	SUBBIANO	21	435		STRADA 71 UMBRO CASENTINESE	ADEGUAMENTO SRT 71		D-A
1412	CF	AR	SUBBIANO	21	436		LOCALITA' CALBENZANO DI VOGOGNANO	ADEGUAMENTO SRT 71		D-A
1089	CF	AR	SUBBIANO	22	362		SRT 71 - KM.165,010	MAGAZZINO		D-A
60297	CF	AR	SUBBIANO	36	164	6	FRAZIONE ESTERNA AL CENTRO	CASA CANTONIERA E ANNESSI		D-A
1090	CF	AR	SUBBIANO	9	139	3	SRT 71 - KM.167,820	CASA CANTONIERA		D-A
1091	CF	AR	SUBBIANO	9	139	4	SRT 71 - KM.167,820	CASA CANTONIERA		D-A
65429	CF	AR	TERRANUOVA BRACCIOLINI	37	381		VIA LUNGARNO	TERRENO		D-A
2019	CF	AR	TERRANUOVA BRACCIOLINI	37	388		VIA POGGIOLUPI SETTORE SUD-OVEST	AREA URBANA		D-A
65436	CF	AR	TERRANUOVA BRACCIOLINI	37	416		VIA LUNGARNO	TERRENO		D-A
65423	CF	AR	TERRANUOVA BRACCIOLINI	37	417		VIA LUNGARNO	TERRENO		D-A
65434	CF	AR	TERRANUOVA BRACCIOLINI	37	418		VIA LUNGARNO	TERRENO		D-A
65433	CF	AR	TERRANUOVA BRACCIOLINI	37	419		VIA LUNGARNO	TERRENO		D-A
65435	CF	AR	TERRANUOVA BRACCIOLINI	37	420		VIA LUNGARNO	TERRENO		D-A
2018	CF	AR	TERRANUOVA BRACCIOLINI	37	421		VIA POGGIOLUPI	AREA URBANA		D-A
65427	CF	AR	TERRANUOVA BRACCIOLINI	37	422		VIA LUNGARNO	TERRENO		D-A
65424	CF	AR	TERRANUOVA BRACCIOLINI	37	423		VIA LUNGARNO	TERRENO		D-A
65422	CF	AR	TERRANUOVA BRACCIOLINI	37	425		VIA LUNGARNO	TERRENO		D-A
2013	CF	AR	TERRANUOVA BRACCIOLINI	46	906		STRADA PROV.LE LUNGO L'ARNO	AREA URBANA		D-A

ID	TIPO	PROVINCIA	COMUNE	FOGLIO	P.LLA	SUB.	INDIRIZZO CENSUARIO	USO PRINCIPALE	PROVENTI	CDP
2016	CF	AR	TERRANUOVA BRACCIOLINI	46	907		STRADA PROV.LE LUNGO L'ARNO	AREA URBANA		D-A
2012	CF	AR	TERRANUOVA BRACCIOLINI	46	908		STRADA PROV.LE LUNGO L'ARNO	AREA URBANA		D-A
65426	CF	AR	TERRANUOVA BRACCIOLINI	46	911		VIA LUNGARNO	TERRENO		D-A
65430	CF	AR	TERRANUOVA BRACCIOLINI	46	912		VIA LUNGARNO	TERRENO		D-A
65425	CF	AR	TERRANUOVA BRACCIOLINI	46	913		VIA LUNGARNO	TERRENO		D-A
65428	CF	AR	TERRANUOVA BRACCIOLINI	46	918		VIA LUNGARNO	TERRENO		D-A
2009	CF	AR	TERRANUOVA BRACCIOLINI	55	197		VIA LUNGO L'ARNO	AREA URBANA		D-A
65415	CF	AR	TERRANUOVA BRACCIOLINI	55	200		VIA LUNGARNO	TERRENO		D-A
65416	CF	AR	TERRANUOVA BRACCIOLINI	55	201		VIA LUNGARNO	TERRENO		D-A
65421	CF	AR	TERRANUOVA BRACCIOLINI	55	202		VIA LUNGARNO	TERRENO		D-A
65417	CF	AR	TERRANUOVA BRACCIOLINI	55	312		VIA LUNGARNO	TERRENO		D-A
65432	CF	AR	TERRANUOVA BRACCIOLINI	56	231		VIA LUNGARNO	TERRENO		D-A
2017	CF	AR	TERRANUOVA BRACCIOLINI	56	232		VIA LUNGARNO	AREA URBANA		D-A
2015	CF	AR	TERRANUOVA BRACCIOLINI	56	237		STRADA PROV.LE LUNGO L'ARNO	AREA URBANA		D-A
2014	CF	AR	TERRANUOVA BRACCIOLINI	56	238		STRADA PROV.LE LUNGO L'ARNO	AREA URBANA		D-A
65431	CF	AR	TERRANUOVA BRACCIOLINI	56	241		VIA LUNGARNO	TERRENO		D-A
2011	CF	AR	TERRANUOVA BRACCIOLINI	56	242		VIA LUNGARNO	AREA URBANA		D-A
2010	CF	AR	TERRANUOVA BRACCIOLINI	56	243		VIA LUNGO L'ARNO	AREA URBANA		D-A
58895	CF	AR	TERRANUOVA BRACCIOLINI	56	246		VIA LUNGARNO	AREA URBANA		D-A
58894	CF	AR	TERRANUOVA BRACCIOLINI	56	247		VIA LUNGARNO	AREA URBANA		D-A
1672	CF	AR	TERRANUOVA BRACCIOLINI	65	239		TERRANUOVA BRACCIOLINI	AREA URBANA		D-A
62664	CF	AR	TERRANUOVA BRACCIOLINI	65	253		VIA LUNGARNO	AREA URBANA		D-A
56158	CF	FI	BAGNO A RIPOLI	41	1166		VIA DI BELMONTE	AREA URBANA		D-A
56051	CF	FI	BAGNO A RIPOLI	41	1205		VIA S. MICHELE A TEGOLAIA	AREA URBANA		D-A
56159	CF	FI	BAGNO A RIPOLI	41	1225		VIA DI BELMONTE	AREA URBANA		D-A
58302	CF	FI	BAGNO A RIPOLI	41	1228		VIA CHIANTIGIANA	AREA URBANA		D-A
56052	CF	FI	BAGNO A RIPOLI	42	1361		VIA DI TIZZANO	AREE URBANE		D-A
56161	CF	FI	BAGNO A RIPOLI	42	1366		VIA SANDRO BOTTICELLI	AREA URBANA		D-A
56055	CF	FI	BAGNO A RIPOLI	42	1421		VIA DI TIZZANO	AREA URBANA		D-A
62927	CF	FI	BAGNO A RIPOLI	42	1440		VIA SANDRO BOTTICELLI	AREA URBANA		D-A
56160	CF	FI	BAGNO A RIPOLI	42	1441		VIA SANDRO BOTTICELLI	AREA URBANA		D-A
56054	CF	FI	BAGNO A RIPOLI	42	1442		VIA DI TIZZANO	AREE URBANE		D-A
56053	CF	FI	BAGNO A RIPOLI	42	1443		VIA DI TIZZANO	AREE URBANE		D-A
1134	CF	FI	BAGNO A RIPOLI	57	68		SRT 222 - KM.6,100	MAGAZZINO		D-A
56050	CF	FI	BAGNO A RIPOLI	60	513		VIA DI TIZZANO	AREA URBANA		D-A
55849	CF	FI	BAGNO A RIPOLI	60	516		VIA DI TIZZANO	AREA URBANA		D-A
58577	CF	FI	BARBERINO TAVARNELLE	24	259		STRADA DI S. APPIANO	MAGAZZINO		D-A
1169	CF	FI	BARBERINO TAVARNELLE	30	243		SRT 429 - KM.45,320	MAGAZZINO		D-A
1771	CF	FI	BARBERINO TAVARNELLE	38	101		STRADA ALL'ABATE	PERCORSO PEDOCICLABILE		D-A
973	CF	FI	BARBERINO TAVARNELLE	43	85		SRT 2 - KM.268,38	MAGAZZINO		D-A
1150	CF	FI	BORGO SAN LORENZO	12	5		SRT 302 - KM.44,340	MAGAZZINO		D-A
1151	CF	FI	BORGO SAN LORENZO	14	44		SRT 302 - KM.47,515	MAGAZZINO		D-A
1152	CF	FI	BORGO SAN LORENZO	14	45		SRT 302 - KM.47,515	MAGAZZINO		D-A
1148	CF	FI	BORGO SAN LORENZO	42	32	1	SRT 302 - KM.40,390	MAGAZZINO		D-A
1149	CF	FI	BORGO SAN LORENZO	42	32	2	SRT 302 - KM.40,390	MAGAZZINO		D-A
1146	CF	FI	BORGO SAN LORENZO	91	289		SRT 302 - KM.28,200	MAGAZZINO		D-A
1003	CF	FI	CAMPI BISENZIO	28	77		SRT 66 - KM.17,000	DEMOLITO		D-A

ID	TIPO	PROVINCIA	COMUNE	FOGLIO	P.LLA	SUB.	INDIRIZZO CENSUARIO	USO PRINCIPALE	PROVENTI	CDP
63923	CF	FI	CASTELFIORENTINO	34	486	1	VIA SANMINIATESE	TERRENO		D-A
63924	CF	FI	CASTELFIORENTINO	34	486	2	VIA SANMINIATESE	TERRENO		D-A
63925	CF	FI	CASTELFIORENTINO	34	487		VIA SANMINIATESE	TERRENO		D-A
62442	CF	FI	CASTELFIORENTINO	34	569		VIA SAN MINIATESE	AREA URBANA/TERRENI		D-A
63926	CF	FI	CASTELFIORENTINO	49	368		VIA DEI PRATICELLI	TERRENO		D-A
57700	CF	FI	CASTELFIORENTINO	5	345	1	VIA SANMINIATESE	AREA URBANA		D-A
57701	CF	FI	CASTELFIORENTINO	5	345	2	VIA SANMINIATESE	AREA URBANA		D-A
57702	CF	FI	CASTELFIORENTINO	5	345	3	VIA SANMINIATESE	AREA URBANA		D-A
64087	CF	FI	EMPOLI	33	789		VIA RAGNANA	TERRENO		D-A
62644	CF	FI	EMPOLI	33	822	1	VIA DI GATTAIA	TERRENO		D-A
64088	CF	FI	EMPOLI	42	574		VIA SENESE ROMANA	TERRENO		D-A
64089	CF	FI	EMPOLI	42	575		VIA SENESE ROMANA	TERRENO		D-A
64090	CF	FI	EMPOLI	42	584		VIA SENESE ROMANA	TERRENO		D-A
1170	CF	FI	EMPOLI	50	96	1	SRT 429 - KM.70,437	MAGAZZINO		D-A
1233	CF	FI	EMPOLI	50	96	2	SRT 429 - KM.70,437	MAGAZZINO		D-A
64091	CF	FI	EMPOLI	60	457		VIA PIANGRANDE	TERRENO		D-A
62214	CF	FI	EMPOLI	60	503		VIA PIANGRANDE	AREA URBANA		D-A
1145	CF	FI	FIESOLE	3	83		SRT 302 - KM.12,420	MAGAZZINO		D-A
1513	CF	FI	GREVE IN CHIANTI	104	1028		VIALE GIOVANNI DA VERRAZZANO			D-A
61312	CF	FI	GREVE IN CHIANTI	104	1039			AREA URBANA		D-A
56157	CF	FI	GREVE IN CHIANTI	2	446		VIA PETIGLILO DI STRADA	AREA URBANA		D-A
980	CF	FI	IMPRUNETA	19	159		SRT 2 - KM.286,180	MAGAZZINO		D-A
981	CF	FI	IMPRUNETA	19	2036		SRT 2 - KM.289,580	MAGAZZINO		D-A
982	CF	FI	IMPRUNETA	19	2037		SRT 2 - KM.289,580	MAGAZZINO		D-A
979	CF	FI	IMPRUNETA	27	140		SRT 2 - KM.285,770	MAGAZZINO		D-A
988	CF	FI	IMPRUNETA	5	185		SRT 2 - KM.291,670	MAGAZZINO - CASOTTO CENS.		D-A
56973	CF	FI	MARRADI	24	393		VIA FAENTINA	MAGAZZINO		D-A
1054	CF	FI	PELAGO	11	143		SRT 70 - KM.4,400	MAGAZZINO		D-A
1052	CF	FI	PELAGO	13	119		SRT 70 - KM.2,160	MAGAZZINO DEMOLITO		D-A
1055	CF	FI	PELAGO	8	216		VIA CASENTINESE	MAGAZZINO		D-A
64395	CF	FI	REGGELLO	104	681		LOCALITA' RONA DI SOPRA	AREA URBANA		D-A
64394	CF	FI	REGGELLO	104	682		LOCALITA' RONA DI SOPRA	AREA URBANA		D-A
64393	CF	FI	REGGELLO	104	689		LOCALITA' RONA DI SOPRA	AREA URBANA		D-A
64392	CF	FI	REGGELLO	104	690		LOCALITA' RONA DI SOPRA	AREA URBANA		D-A
64397	CF	FI	REGGELLO	110	703		LOCALITA' PIAN DI RONA	AREA URBANA		D-A
64403	CF	FI	REGGELLO	110	707		LOCALITA' PIAN DI RONA	AREA URBANA		D-A
64404	CF	FI	REGGELLO	110	708		LOCALITA' PIAN DI RONA	AREA URBANA		D-A
64405	CF	FI	REGGELLO	110	709		LOCALITA' PIAN DI RONA	AREA URBANA		D-A
64398	CF	FI	REGGELLO	110	735		LOCALITA' PIAN DI RONA	AREA URBANA		D-A
64408	CF	FI	REGGELLO	110	744		LOCALITA' PIAN DI RONA	AREA URBANA		D-A
64400	CF	FI	REGGELLO	110	745		LOCALITA' PIAN DI RONA	AREA URBANA		D-A
64399	CF	FI	REGGELLO	110	746		LOCALITA' PIAN DI RONA	AREA URBANA		D-A
64401	CF	FI	REGGELLO	110	751		LOCALITA' PIAN DI RONA	AREA URBANA/TERRENI		D-A
64402	CF	FI	REGGELLO	110	752		LOCALITA' PIAN DI RONA	AREA URBANA/TERRENI		D-A
64406	CF	FI	REGGELLO	110	761		LOCALITA' PIAN DI RONA	AREA URBANA/TERRENI		D-A
64407	CF	FI	REGGELLO	110	762		LOCALITA' PIAN DI RONA	AREA URBANA/TERRENI		D-A
64409	CF	FI	REGGELLO	110	765		LOCALITA' PIAN DI RONA	AREA URBANA		D-A

ID	TIPO	PROVINCIA	COMUNE	FOGLIO	P.LLA	SUB.	INDIRIZZO CENSUARIO	USO PRINCIPALE	PROVENTI	CDP
64396	CF	FI	REGGELLO	110	768		LOCALITA' PIAN DI RONA	AREA URBANA		D-A
64410	CF	FI	REGGELLO	113	1706		VIA CADUTI DELLE FOIBE	AREA URBANA		D-A
1041	CF	FI	REGGELLO	12	501		SRT 69 - KM.5,925	MAGAZZINO		D-A
1042	CF	FI	REGGELLO	21	789		SRT 69 - KM.8,100	MAGAZZINO		D-A
1043	CF	FI	REGGELLO	44	297		SRT 69 - KM.10,160	MAGAZZINO		D-A
1044	CF	FI	REGGELLO	82	137		SRT 69 - KM.14,320	DEMOLITO		D-A
1045	CF	FI	REGGELLO	90	563		SRT 69 - KM.16,960	DEMOLITO		D-A
62168	CF	FI	REGGELLO	90	716		LOC. LE COSTE	AREA URBANA		D-A
62166	CF	FI	REGGELLO	91	463		VIA DI POGGIO ALBERTI	AREA URBANA/TERRENI		D-A
62167	CF	FI	REGGELLO	91	464		VIA DI POGGIO ALBERTI	AREA URBANA/TERRENI		D-A
62171	CF	FI	REGGELLO	91	465		VIA DI CETINA	AREA URBANA		D-A
62173	CF	FI	REGGELLO	91	477		LOC. RICA VO	AREA URBANA		D-A
62174	CF	FI	REGGELLO	91	478		LOC. RICA VO	AREA URBANA		D-A
62172	CF	FI	REGGELLO	91	479		LOC. RICA VO	AREA URBANA		D-A
62175	CF	FI	REGGELLO	97	379		LOC. RICA VO	AREA URBANA		D-A
62169	CF	FI	REGGELLO	97	391		LOC. MONTANNE	AREA URBANA/TERRENI		D-A
62170	CF	FI	REGGELLO	97	392		LOC. LE COSTE	AREA URBANA/TERRENI		D-A
64390	CF	FI	REGGELLO	97	415		LOCALITA' PRULLI	AREA URBANA		D-A
64391	CF	FI	REGGELLO	97	416		LOCALITA' PRULLI	AREA URBANA		D-A
1056	CF	FI	RUFINA	43	228		SRT 70 - KM.11,300	CASA CANTONIERA		D-A
978	CF	FI	SAN CASCIANO IN VAL DI PESA	35	131		SRT 2 - KM.281,880	MAGAZZINO		D-A
977	CF	FI	SAN CASCIANO IN VAL DI PESA	41	444		SRT 2 - KM.278,538	MAGAZZINO		D-A
976	CF	FI	SAN CASCIANO IN VAL DI PESA	81	190		SRT 2 - KM.274,03	MAGAZZINO		D-A
975	CF	FI	SAN CASCIANO IN VAL DI PESA	96	150		SRT 2 - KM.271,127	DEMOLITO		D-A
1001	CF	FI	SIGNA	7	311		SRT 66 - KM.12,051 - VIA PISTOIESE	MAGAZZINO		D-A
1591	CF	GR	GROSSETO	94	44	73	POLISPORTIVA CASOTTO PESCATORI VOLTINA	CASOTTO PESCATORI - VOLTINA		D-A
1113	CF	GR	MANCIANO	141	105		SRT 74 - KM.30,400	MAGAZZINO		D-A
1111	CF	GR	MANCIANO	165	33		SRT 74 - KM.22,720	CASA CANTONIERA		D-A
1123	CF	GR	PITIGLIANO	33	168		SRT 74 - KM.50,870	RIMESSA		D-A
1122	CF	GR	PITIGLIANO	33	169		SRT 74 - KM.50,870	RIMESSA		D-A
1121	CF	GR	PITIGLIANO	33	170		SRT 74 - KM.50,870	RIMESSA		D-A
1120	CF	GR	PITIGLIANO	33	171		SRT 74 - KM.50,870	MAGAZZINO		D-A
1119	CF	GR	PITIGLIANO	33	172		SRT 74 - KM.50,870	RIMESSA		D-A
1124	CF	GR	PITIGLIANO	33	694		SRT 74 - KM.51,380	MAGAZZINO		D-A
1117	CF	GR	PITIGLIANO	34	153		SRT 74 - KM.50,870	MAGAZZINO		D-A
1116	CF	GR	PITIGLIANO	34	154		SRT 74 - KM.50,870	MAGAZZINO		D-A
1115	CF	GR	PITIGLIANO	34	155		SRT 74 - KM.50,870	MAGAZZINO		D-A
1197	CF	LU	COREGLIA ANTELMINELLI	45	638		SRT 445 - KM.4,400	BENE COMUNE - POZZO		D-A
63583	CF	LU	FABBRICHE DI VERGEMOLI	14	2257		LOCALITA' BOSCACCIO			D-A
990	CF	LU	LUCCA	155	1008		SRT 12 - KM.19,050	MAGAZZINO		D-A
1200	CF	MS	FIVIZZANO				SRT 445 - KM.70,00	STAZIONE CENSIMENTO		D-A
1305	CF	PI	MONTECATINI VAL DI CECINA	92	65		SRT 68 - KM.18,160	MAGAZZINO		D-A
1022	CF	PI	RIPARBELLA	54	245		SRT 68 - KM.9,960	DEMOLITO		D-A
1617	CF	PI	VECCHIANO	3	291		LOC. VECCHIANO	IDROVORA CANALE BUFALINI		D-A
1618	CF	PI	VECCHIANO	3	292	1	LOC. VECCHIANO	IDROVORA CANALE BUFALINI		D-A
1619	CF	PI	VECCHIANO	3	292	2	LOC. VECCHIANO	IDROVORA CANALE BUFALINI		D-A
1620	CF	PI	VECCHIANO	3	292	3	LOC. VECCHIANO	IDROVORA CANALE BUFALINI		D-A

ID	TIPO	PROVINCIA	COMUNE	FOGLIO	P.LLA	SUB.	INDIRIZZO GENSUARIO	USO PRINCIPALE	PROVENTI	CDP
1621	CF	PI	VECCHIANO	3	292	4	LOC. VECCHIANO	IDROVORA CANALE BUFALINI		D-A
1622	CF	PI	VECCHIANO	3	292	5	LOC. VECCHIANO	IDROVORA CANALE BUFALINI		D-A
1582	CF	PO	CANTAGALLO	51	457		VIA BOLOGNA	CORTE - RESEDE		D-A
1583	CF	PO	CANTAGALLO	51	460		VIA BOLOGNA	CORTE - RESEDE		D-A
1584	CF	PO	CANTAGALLO	51	461		VIA BOLOGNA	AREA URBANA		D-A
1580	CF	PO	CANTAGALLO	72	515		VIA BOLOGNA	CORTE - RESEDE		D-A
1579	CF	PO	CANTAGALLO	72	516		VIA BOLOGNA	CORTE - RESEDE		D-A
56003	CF	PO	CANTAGALLO	72	517		VIA BOLOGNA	AREE URBANE		D-A
55998	CF	PO	CANTAGALLO	72	518		VIA BOLOGNA	AREE URBANE		D-A
55999	CF	PO	CANTAGALLO	72	520		VIA BOLOGNA	AREE URBANE		D-A
56000	CF	PO	CANTAGALLO	72	521		VIA BOLOGNA	AREE URBANE		D-A
56001	CF	PO	CANTAGALLO	72	522		VIA BOLOGNA	AREA URBANA		D-A
56002	CF	PO	CANTAGALLO	72	523		VIA BOLOGNA	AREA URBANA		D-A
1419	CF	PO	PRATO	69	150		VIA ARGINE DELL' OMBRONE	DIRUTO PRIMA DEL POSSESSO		D-A
1006	CF	PO	PRATO	75	149		VIALE LEONARDO DA VINCI	DEMOLITO		D-A
1567	CF	PO	VAIANO	13	942		STRADA STATALE 325	CORTE - RESEDE		D-A
1566	CF	PO	VAIANO	13	943		STRADA STATALE 325	CORTE - RESEDE		D-A
1565	CF	PO	VAIANO	13	944		STRADA STATALE 325	CORTE - RESEDE		D-A
1564	CF	PO	VAIANO	13	945		STRADA STATALE 325	CORTE - RESEDE		D-A
1577	CF	PO	VAIANO	13	954		STRADA STATALE 325	CORTE - RESEDE		D-A
1572	CF	PO	VAIANO	13	955		STRADA STATALE 325	CORTE - RESEDE		D-A
1573	CF	PO	VAIANO	13	956		STRADA STATALE 325	CORTE - RESEDE		D-A
1574	CF	PO	VAIANO	13	957		STRADA STATALE 325	CORTE - RESEDE		D-A
1568	CF	PO	VAIANO	13	958		STRADA STATALE 325	CORTE - RESEDE		D-A
1571	CF	PO	VAIANO	13	959		STRADA STATALE 325	CORTE - RESEDE		D-A
1569	CF	PO	VAIANO	13	960		STRADA STATALE 325	CORTE - RESEDE		D-A
1575	CF	PO	VAIANO	13	961		STRADA STATALE 325	CORTE - RESEDE		D-A
1576	CF	PO	VAIANO	13	962		STRADA STATALE 325	CORTE - RESEDE		D-A
1570	CF	PO	VAIANO	13	965		STRADA STATALE 325	CORTE - RESEDE		D-A
61465	CF	PO	VAIANO	13	989		VIA VAL DI BISENZIO	AREA URBANA		D-A
53830	CF	PO	VAIANO	13	990		VIA VAL DI BISENZIO	VAIANO		D-A
53823	CF	PO	VAIANO	13	992		VIA VAL DI BISENZIO	AREA URBANA		D-A
1578	CF	PO	VERNIO	51	848		STRADA STATALE 325	CORTE - RESEDE		D-A
1179	CF	PT	PIEVE A NIEVOLE	8	8		SRT 436 - KM.3,450	MAGAZZINO		D-A
1234	CF	PT	PISTOIA	233	251	2	SRT 435 - KM.40,410	MAGAZZINO DEMOLITO		D-A
1210	CF	PT	PISTOIA	233	251	3	SRT 435 - KM.40,410	MAGAZZINO DEMOLITO		D-A
1008	CF	PT	PISTOIA	257	192		SRT 66 - KM.32,030	MAGAZZINO		D-A
1015	CF	PT	PISTOIA	26	14		SRT 66 - KM.53,775	MAGAZZINO		D-A
1007	CF	PT	PISTOIA	278	107		SRT 66 - KM.28,260	DEMOLITO		D-A
1012	CF	PT	PISTOIA	69	309		SRT 66 - KM.48,100	MAGAZZINO		D-A
1175	CF	PT	SERRAVALLE PISTOIESE	13	143		SRT 435 - KM.32,870	MAGAZZINO		D-A
1209	CF	PT	SERRAVALLE PISTOIESE	13	155		SRT 435 - KM.32,450	MAGAZZINO		D-A
1137	CF	SI	CASTELLINA IN CHIANTI	18	156		SRT 222 - KM.38,00	MAGAZZINO		D-A
1138	CF	SI	CASTELNUOVO BERARDENGA	14	544		SRT 222 - KM.53,700	MAGAZZINO		D-A
956	CF	SI	MONTALCINO	14	48		SRT 2 - KM.195,800	MAGAZZINO		D-A
965	CF	SI	MONTERIGGIONI	78	8		SRT 2 - KM.235,95	MAGAZZINO		D-A
969	CF	SI	POGGIBONSI	41	381		SRT 2 - KM.251,075	MAGAZZINO		D-A

ID	TIPO	PROVINCIA	COMUNE	FOGLIO	P.LLA	SUB.	INDIRIZZO CENSUARIO	USO PRINCIPALE	PROVENTI	CDP
968	CF	SI	POGGIBONSI	60	105		SRT 2 - KM.247,338	MAGAZZINO		D-A
971	CF	SI	POGGIBONSI	9	74		SRT 2 - KM.255,554	MAGAZZINO		D-A
59412	CF	SI	SIENA	104	178		STRADA DI CERCHIAIA	MAGAZZINO		D-A
964	CF	SI	SIENA	11	1486		SRT 2 - KM.232,005	MAGAZZINO		D-A

BENI IMMOBILI DEMANIALI

CAT. D-A

- TERRENI ESPROPRIATI PER REALIZZARE STRADE APPARTENENTI ALLA CATEGORIA D-A..

TIPO	PROVINCIA	COMUNE	FINALITA	SUPERFICIE	CDP
CT	AR	ANGHIARI	CASSETTA DELLA GUARDIA	mq. 56.120,00	D-A
CT	AR	AREZZO	MAGAZZINO	mq. 8,70	D-A
CT	AR	BADIA TEDALDA	ADEGUAMENTO E MESSA IN SICUREZZA TRACCIATO STRADALE SR 258	mq. 6.344,00	D-A
CT	AR	BADIA TEDALDA	TERRENO	mq. 2.262,00	D-A
CT	AR	BIBBIENA	COSTRUZIONE VARIANTE ESTERNA ABITATO BIBBIENA	mq. 114,00	D-A
CT	AR	BIBBIENA	COSTRUZIONE VARIANTE SR. 71 ESTERNA ABITATO BIBBIENA	mq. 2.130,00	D-A
CT	AR	BIBBIENA	COSTRUZIONE VARIANTE STRADALE IN LOCALITA' CASAMICCIOLA	mq. 8.104,00	D-A
CT	AR	BIBBIENA	ELIMINAZIONE PASSAGGIO A LIVELLO DI S.MAMA	mq. 3.755,00	D-A
CT	AR	BIBBIENA	SRT 71 - VARIANTE ESTERNA ABITATO BIBBIENA	mq. 76.996,00	D-A
CT	AR	BIBBIENA	SRT 71 - VARIANTE ESTERNA ABITATO BIBBIENA	mq. 12.796,00	D-A
CT	AR	BIBBIENA	VARIANTE ALLA SRT 71 ABITATO ESTERNO BIBBIENA	mq. 3.135,00	D-A
CT	AR	BUCINE	COSTRUZIONE VARIANTE ALLA SRT 69 - ABITATO DI LEVANE IN COMUNE DI BUCINE	mq. 81.013,00	D-A
CT	AR	CASTEL SAN NICCOLO'	RIQUALIFICAZIONE E MIGLIORAMENTO SICUREZZA STRADALE SRT 70	mq. 7.824,00	D-A
CT	AR	CASTEL SAN NICCOLO'	RIQUALIFICAZIONE E MIGLIORAMENTO SICUREZZA STRADALE SULLA SR 70	mq. 242,00	D-A
CT	AR	CASTIGLION FIORENTINO	PROGETTO COSTRUZIONE STRADA RISTONCHIA - S. EGIDIO	mq. 13.010,00	D-A
CT	AR	CORTONA	MAGAZZINO		D-A
CT	AR	CORTONA	PERTINENZE STRADE GIA' TRASFERITE	mq. 182,00	D-A
CT	AR	CORTONA	VARIANTE ALLA SRT 71 - COMUNE DI CORTONA	mq. 29.723,00	D-A
CT	AR	CORTONA	VARIANTE ALLA SRT 71 - COMUNE DI CORTONA - LOC. VALLONE	mq. 35.543,00	D-A
CT	AR	LUCIGNANO	ELIMINAZIONE PASSAGGIO A LIVELLO SU S.P. DELLA MISERICORDIA	mq. 190,00	D-A
CT	AR	LUCIGNANO	RIPRISTINO CORSI D'ACQUA FOSSATONE E PRATA	mq. 850,00	D-A
CT	AR	MONTEMIGNAIO	RIQUALIFICAZIONE E MIGLIORAMENTO SICUREZZA STRADALE SULLA SR 70	mq. 7.290,00	D-A
CT	AR	MONTEVARCHI	CASSA LAMINAZIONE PER CENTRO ABITATO AMBRA E TRATTI VIABILITA'	mq. 125,00	D-A
CT	AR	MONTEVARCHI	VARIANTE ALLA SRT 69 DA LEVANE AL CONFINE CON LA PROVINCIA DI FIRENZE	mq. 524,00	D-A
CT	AR	MONTEVARCHI	VARIANTE IN RIVA DESTRA ARNO ALLA SRT 69	mq. 163.940,00	D-A
CT	AR	POPPI	CHIESA	mq. 0,00	D-A
CT	AR	POPPI	SRT 70 - ALLARGAMENTO INCROCIO CON SP 66	mq. 1.137,00	D-A
CT	AR	POPPI	SRT 71 - VARIANTE ESTERNA ABITATO BIBBIENA	mq. 30.353,00	D-A
CT	AR	POPPI	VARIANTE ALLA SRT 71 ABITATO ESTERNO BIBBIENA	mq. 490,00	D-A
CT	AR	PRATOVECCHIO STIA	LAVORI DI RIQUALIFICAMENTO E MIGLIORAMENTO SULLA SRT 70	mq. 35,00	D-A
CT	AR	PRATOVECCHIO STIA	RIQUALIFICAZIONE E MIGLIORAMENTO SICUREZZA STRADALE SRT 70	mq. 12.773,00	D-A
CT	AR	SAN GIOVANNI VALDARNO	COSTRUZIONE VARIANTE IN RIVA DESTRA ARNO ALLA SR 69 DA LEVANE	mq. 218,00	D-A
CT	AR	SAN GIOVANNI VALDARNO	VARIANTE ALLA SR 69 DA LOC.ACQUAVIVA AL CONFINE CON LA PROVINCIA DI FIRENZE	mq. 62.730,00	D-A
CT	AR	SAN GIOVANNI VALDARNO	VARIANTE ALLA SRT 69 DA LEVANE AL CONFINE CON LA PROVINCIA DI FIRENZE	mq. 60.203,00	D-A
CT	AR	SAN GIOVANNI VALDARNO	VARIANTE IN RIVA DESTRA ARNO ALLA SRT 69	mq. 10.979,00	D-A
CT	AR	SANSEPOLCRO	ADEGUAMENTO E MESSA IN SICUREZZA TRACCIATO STRADALE SR 258	mq. 2.050,00	D-A

TIPO	PROVINCIA	COMUNE	FINALITA	SUPERFICIE	CDP
CT	AR	SUBBIANO	ADEGUAMENTO VARIANTE SRT 71 - UMBRO CASENTINESE	mq. 957,00	D-A
CT	AR	SUBBIANO	ADEGUAMENTO VARIANTE SRT 71 - UMBRO CASENTINESE	mq. 36.018,00	D-A
CT	AR	SUBBIANO	ELIMINAZIONE PASSAGGIO A LIVELLO DI S.MAMA	mq. 35.522,00	D-A
CT	AR	TERRANUOVA BRACCIOLINI	COSTRUZIONE VARIANTE IN RIVA DESTRA ARNO ALLA SR 69 DA LEVANE	mq. 68.415,00	D-A
CT	AR	TERRANUOVA BRACCIOLINI	VARIANTE IN RIVA DESTRA ARNO ALLA SRT 69	mq. 60.152,00	D-A
CT	FI	BAGNO A RIPOLI	S.R. 222 CHIANTIGIANA - VARIANTE ABITATO GRASSINA	mq. 90.635,00	D-A
CT	FI	BARBERINO TAVARNELLE	COMPLETAMENTO VARIANTE SRT 429 TRATTO POGGIBONSI - CERTALDO LOC. ZAMBRA	mq. 6.318,00	D-A
CT	FI	BARBERINO TAVARNELLE	MAGAZZINO	mq. 12,00	D-A
CT	FI	BARBERINO TAVARNELLE	PERCORSO PEDOCICLABILE LUNGO TORRENTE PESA	mq. 69.907,00	D-A
CT	FI	BARBERINO TAVARNELLE	VARIANTE SRT 429 - COLLEGAMENTO CENTRI ABITATI CERTALDO - POGGIBONSI	mq. 561,00	D-A
CT	FI	BARBERINO TAVARNELLE	VARIANTE SRT 429 - COLLEGAMENTO CENTRI ABITATI CERTALDO - POGGIBONSI	mq. 38.727,00	D-A
CT	FI	BORGO SAN LORENZO	CASA CANTONIERA	mq. 12,00	D-A
CT	FI	BORGO SAN LORENZO	MAGAZZINO	mq. 22,00	D-A
CT	FI	CAMPI BISENZIO	MAGAZZINO	mq. 7,00	D-A
CT	FI	CASTELFIORENTINO	MAGAZZINO	mq. 6,76	D-A
CT	FI	CASTELFIORENTINO	REALIZZAZIONE SRT 429 - EMPOLI - CASTELFIORENTINO	mq. 44.922,00	D-A
CT	FI	CASTELFIORENTINO	TERRENO	mq. 372.608,00	D-A
CT	FI	CERRETO GUIDI	MAGAZZINO	mq. 18,00	D-A
CT	FI	CERTALDO	PERCORSO DI SERVIZIO SUL FIUME ELSA - TRATTO BASSETTO CAMAIOLI DI SOTTO	mq. 1.232,00	D-A
CT	FI	CERTALDO	VARIANTE SRT 429 - COLLEGAMENTO CENTRI ABITATI CERTALDO - POGGIBONSI	mq. 50.356,00	D-A
CT	FI	CERTALDO	VARIANTE SRT 429 - COLLEGAMENTO CENTRI ABITATI CERTALDO - POGGIBONSI	mq. 94.900,00	D-A
CT	FI	EMPOLI	REALIZZAZIONE SRT 429 - EMPOLI - CASTELFIORENTINO	mq. 57.481,00	D-A
CT	FI	EMPOLI	S.G.C. FI.PI.LI. - SVINCOLO EMPOLI - SANTA MARIA	mq. 75.071,00	D-A
CT	FI	EMPOLI	TERRENO	mq. 256.216,00	D-A
CT	FI	FIESOLE	MAGAZZINO	mq. 11,00	D-A
CT	FI	FIGLINE E INCISA VALDARNO	SR 69 - VARIANTE ESTERNA ABITATO FIGLINE	mq. 17.751,00	D-A
CT	FI	FIGLINE E INCISA VALDARNO	TERRENI	mq. 3.799,00	D-A
CT	FI	FIGLINE E INCISA VALDARNO	VARIANTE SRT 69 DEL VALDARNO	mq. 304,00	D-A
CT	FI	FIRENZUOLA	PERTINENZE STRADE GIA' TRASFERITE	mq. 17.144,00	D-A
CT	FI	FUCECCHIO	MAGAZZINO	mq. 18,00	D-A
CT	FI	GAMBASSI TERME	TERRENO	mq. 6.362,00	D-A
CT	FI	GREVE IN CHIANTI	MAGAZZINO	mq. 27,68	D-A
CT	FI	GREVE IN CHIANTI	S.R. 222 CHIANTIGIANA - VARIANTE ABITATO GRASSINA	mq. 6.875,00	D-A
CT	FI	GREVE IN CHIANTI	S.R. 222 CHIANTIGIANA - VARIANTE ABITATO STRADA IN CHIANTI	mq. 20.882,00	D-A
CT	FI	GREVE IN CHIANTI	TERRENO	mq. 1.050,00	D-A
CT	FI	IMPRUNETA	MAGAZZINO E CASOTTO CENSIMENTO		D-A
CT	FI	IMPRUNETA	S.R. 222 CHIANTIGIANA - VARIANTE ABITATO GRASSINA	mq. 60.646,00	D-A
CT	FI	IMPRUNETA	SISTEMAZIONE SVINCOLO TRA SR 2 E SP 3	mq. 370,00	D-A
CT	FI	LASTRA A SIGNA	S.G.C. FI.PI.LI.	mq. 20.970,00	D-A
CT	FI	MARRADI	SR 302 MESSA IN SICUREZZA KM 70.800 E 71.000	mq. 1.000,00	D-A
CT	FI	PELAGO	MAGAZZINO	mq. 10,00	D-A
CT	FI	PELAGO	RIQUALIFICAZIONE E MIGLIORAMENTO SICUREZZA STRADALE SRT 70	mq. 6.376,00	D-A
CT	FI	REGGELLO	TERRENI ROTATORIA INNESTO S.R. 69 LECCIO	mq. 2.340,00	D-A

TIPO	PROVINCIA	COMUNE	FINALITA	SUPERFICIE	CDP
CT	FI	REGGELLO	VARIANTE IN RIVA DESTRA ARNO ALLA SRT 69	mq. 41.391,00	D-A
CT	FI	RUFINA	CASA CANTONIERA E ANNESSI	mq. 55,00	D-A
CT	FI	SIGNA	REALIZZAZIONE CASSA DI ESPANSIONE DEI RENAI	mq. 7.592,00	D-A
CT	FI	SIGNA	RIPRISTINO FUNZIONALE ALVEO DEL FOSSO DELLA MONACA	mq. 1.445,00	D-A
CT	FI	VAGLIA	MAGAZZINO	mq. 12,00	D-A
CT	GR	FOLLONICA	AMPLIAMENTO SEDE STRADALE DAL CONFINE GROSSETO-PISA	mq. 24.976,00	D-A
CT	GR	MANCIANO	AMMODERNAMENTO E AMPLIAMENTO INNESTO SS1 AL CONFINE TOSCANA-LAZIO	mq. 102.926,00	D-A
CT	GR	MANCIANO	AMPLIAMENTO SR 74 MAREMMANA INNESTO AURELIA S.S.1	mq. 59.504,00	D-A
CT	GR	MANCIANO	CASA CANTONIERA	mq. 9,00	D-A
CT	GR	MANCIANO	CASA CANTONIERA E ANNESSI	mq. 26,00	D-A
CT	GR	MANCIANO	MAGAZZINO	mq. 8,76	D-A
CT	GR	MANCIANO	SRT 74 - MAREMMANA - AMPLIAMENTO E AMMODERNAMENTO SS1	mq. 5.976,00	D-A
CT	GR	MANCIANO	SRT 74 - MAREMMANA - LAVORI DA KM 26.400 A KM 27.400	mq. 7.245,00	D-A
CT	GR	MASSA MARITTIMA	AMMODERNAMENTO E AMPLIAMENTO INNESTO SS1 AL CONFINE TOSCANA-LAZIO	mq. 1.098,00	D-A
CT	GR	MASSA MARITTIMA	AMPLIAMENTO SEDE STRADALE DAL CONFINE GROSSETO-PISA	mq. 3.442,00	D-A
CT	GR	MASSA MARITTIMA	AMPLIAMENTO SEDE STRADALE DAL CONFINE GROSSETO-PISA	mq. 160.754,00	D-A
CT	GR	MASSA MARITTIMA	TERRENO	mq. 478,00	D-A
CT	GR	MONTEROTONDO MARITTIMO	AMPLIAMENTO SEDE STRADALE DAL CONFINE GROSSETO-PISA	mq. 49.439,00	D-A
CT	GR	ORBETELLO	AMPLIAMENTO SR 74 MAREMMANA INNESTO AURELIA S.S.1	mq. 7.576,00	D-A
CT	GR	PITIGLIANO	MAGAZZINO	mq. 8,41	D-A
CT	LI	CECINA	MAGAZZINO	mq. 14,70	D-A
CT	LI	COLLESALVETTI	MAGAZZINO	mq. 25,00	D-A
CT	LI	ROSIGNANO MARITTIMO	MAGAZZINO	mq. 20,00	D-A
CT	LU	BARGA	S.R. 445 DELLA GARFAGNANA. AMPLIAMENTO SEDE STRADALE	mq. 2.522,00	D-A
CT	LU	CAMPORGIANO	S.R. 445 DELLA GARFAGNANA. INTERVENTI DI MIGLIORAMENTO PER LA SICUREZZA STRADALE	mq. 861,00	D-A
CT	LU	CAMPORGIANO	S.R.N.445 "GARFAGNANA" VARIANTE ABITATO CAMPORGIANO	mq. 8.810,00	D-A
CT	LU	CAPANORI	MAGAZZINO	mq. 7,60	D-A
CT	LU	CASTELNUOVO DI GARFAGNANA	S.R. 445 DELLA GARFAGNANA VARIANTE ABITATO CASTELNUOVO DI GARFAGNANA	mq. 57.906,00	D-A
CT	LU	CASTELNUOVO DI GARFAGNANA	S.R. 445 DELLA GARFAGNANA. INTERVENTI DI MIGLIORAMENTO PER LA SICUREZZA STRADALE	mq. 618,00	D-A
CT	LU	MINUCCIANO	S.R. 445 DELLA GARFAGNANA. INTERVENTI DI MIGLIORAMENTO PER LA SICUREZZA STRADALE	mq. 1.386,00	D-A
CT	LU	PIAZZA AL SERCHIO	S.R. 445 DELLA GARFAGNANA. INTERVENTI DI MIGLIORAMENTO PER LA SICUREZZA STRADALE	mq. 3.244,00	D-A
CT	LU	PIEVE FOSCIANA	S.R. 445 DELLA GARFAGNANA VARIANTE ABITATO CASTELNUOVO DI GARFAGNANA	mq. 13.258,00	D-A
CT	LU	SILLANO GIUNCUGNANO	S.R. 445 DELLA GARFAGNANA. INTERVENTI DI MIGLIORAMENTO PER LA SICUREZZA STRADALE	mq. 779,00	D-A
CT	MS	CASOLA IN LUNIGIANA	ADEGUAMENTO MIGLIORAMENTO E RETTIFICA TRATTI SRT 445	mq. 842,00	D-A
CT	MS	CASOLA IN LUNIGIANA	MAGAZZINO	mq. 17,60	D-A
CT	MS	CASOLA IN LUNIGIANA	MANUTENZIONE STRAORDINARIA SR 445 DELLA GARFAGNANA	mq. 2.375,00	D-A
CT	MS	CASOLA IN LUNIGIANA	VARIANTE SRT 445 IN LOC. SANTA CHIARA	mq. 910,00	D-A
CT	MS	FIVIZZANO	TERRENO	mq. 438,00	D-A
CT	MS	FIVIZZANO	VARIANTE SRT 445 IN LOC. SANTA CHIARA	mq. 23.614,00	D-A
CT	PI	CAPANOLI	LAVORI DI ADEGUAMENTO SRT 439 SARSANESE - VALDERA	mq. 1.821,00	D-A
CT	PI	CASCIANA TERME LARI	SRT 439 - SARSANESE VALDERA - VARIANTE DI PONSACCO	mq. 1.295,00	D-A
CT	PI	CASCINA	MAGAZZINO	mq. 23,00	D-A
CT	PI	LAJATICO	LAVORI DI ADEGUAMENTO SRT 439 SARSANESE - VALDERA	mq. 102.619,00	D-A

TIPO	PROVINCIA	COMUNE	FINALITA	SUPERFICIE	CDP
CT	PI	PONSACCO	SRT 439 - SARSANESE VALDERA - VARIANTE DI PONSACCO	mq. 112.514,00	D-A
CT	PI	PONSACCO	SRT 439 - SARSANESE VALDERA - VARINATE DI PONSACCO	mq. 2.050,00	D-A
CT	PI	PONTERA	SRT 439 - SARSANESE VALDERA - VARIANTE DI PONSACCO	mq. 40.996,00	D-A
CT	PI	PONTERA	SRT 439 - SARZANESE VALDERA - VARIANTE DI PONSACCO	mq. 46,00	D-A
CT	PI	SAN GIULIANO TERME	MAGAZZINO	mq. 32,00	D-A
CT	PI	SAN MINIATO	REALIZZAZIONE SRT 429 - EMPOLI - CASTELFIORENTINO	mq. 2.617,00	D-A
CT	PI	TERRICCIOLA	LAVORI DI ADEGUAMENTO SRT 439 SARSANESE - VALDERA	mq. 26.963,00	D-A
CT	PI	TERRICCIOLA	SRT 439 SARSANESE - VALDERA. INTERVENTI DI MESSA IN SICUREZZA	mq. 2.733,00	D-A
CT	PI	TERRICCIOLA	TERRENO	mq. 4.113,00	D-A
CT	PO	CANTAGALLO	ADEGUAMENTO S.R. 325 NEI TRATTI LA BRIGLIA E LA DOGANA 1° LOTTO	mq. 150,00	D-A
CT	PO	CANTAGALLO	ADEGUAMENTO SRT 325 DI VAL SETTA E VAL BISENZIO	mq. 22.765,00	D-A
CT	PO	CANTAGALLO	INTERVENTI DI ADEGUAMENTO DELLA SRT 325	mq. 1.570,00	D-A
CT	PO	CANTAGALLO	MAGAZZINO	mq. 9,00	D-A
CT	PO	CANTAGALLO	TERRENO	mq. 967,00	D-A
CT	PO	CARMIGNANO	MAGAZZINO	mq. 7,00	D-A
CT	PO	POGGIO A CAIANO	MAGAZZINO	mq. 14,00	D-A
CT	PO	POGGIO A CAIANO	REALIZZAZIONE ROTATORIA TRA SRT 66 E VIA DEL BARGO LOC. POGGETTO	mq. 2.100,00	D-A
CT	PO	PRATO	ADEGUAMENTO S.R. 325 NEI TRATTI LA BRIGLIA E LA DOGANA 1° LOTTO	mq. 3.175,00	D-A
CT	PO	PRATO	ADEGUAMENTO SRT 325 DI VAL SETTA E VAL BISENZIO	mq. 30.897,00	D-A
CT	PO	PRATO	TERRENO	mq. 695,00	D-A
CT	PO	VAIANO	ADEGUAMENTO S.R. 325 NEI TRATTI LA BRIGLIA E LA DOGANA 1° LOTTO	mq. 9.217,00	D-A
CT	PO	VAIANO	ADEGUAMENTO SRT 325 DI VAL SETTA E VAL BISENZIO	mq. 11.287,00	D-A
CT	PO	VAIANO	INTERVENTI DI ADEGUAMENTO DELLA SRT 325	mq. 350,00	D-A
CT	PO	VAIANO	SR 325 - REALIZZAZIONE ROTATORIA	mq. 2.110,00	D-A
CT	PO	VERNIO	ADEGUAMENTO SRT 325 DI VAL SETTA E VAL BISENZIO	mq. 2.205,00	D-A
CT	PO	VERNIO	LAVORI DI COMPLETAMENTO STRADA DI SERVIZIO MONTEPIANO BADIA	mq. 5.558,00	D-A
CT	PO	VERNIO	MAGAZZINO	mq. 12,00	D-A
CT	PO	VERNIO	MESSA IN SICUREZZA SRT 325 PRESSI KM.50+300 COMUNE VERNIO	mq. 6.570,00	D-A
CT	PT	AGLIANA	LAVORI DI RISTRUTTURAZIONE ARGINI TORRENTE OMBRONE	mq. 159,00	D-A
CT	PT	PIEVE A NIEVOLE	LAVORI DI SISTEMAZIONE TRATTO TORRENTE NIEVOLE - PONTE ALLA COLONNA	mq. 112,00	D-A
CT	PT	PONTE BUGGIANESE	RIPRISTINO ARGINE STRADA	mq. 1.310,00	D-A
CT	PT	QUARRATA	ARGINATURA TORRENTE OMBRONE	mq. 4.130,00	D-A
CT	PT	SERRAVALLE PISTOIESE	MAGAZZINO	mq. 19,00	D-A
CT	SI	BUONCONVENTO	UNITA' COLLABENTE	mq. 11,00	D-A
CT	SI	CASTELLINA IN CHIANTI	MAGAZZINO	mq. 109,00	D-A
CT	SI	MONTERIGGIONI	MAGAZZINO	mq. 19,00	D-A
CT	SI	MONTERONI D'ARBIA	LAVORI SU SR 2 CASSIA	mq. 51,00	D-A
CT	SI	POGGIBONSI	LAVORI DI ADEGUAMENTO SULLA SR 68	mq. 413,00	D-A
CT	SI	POGGIBONSI	MAGAZZINO	mq. 14,50	D-A
CT	SI	POGGIBONSI	SR 2 CASSIA RETTIFICA E SISTEMAZIONE CURVA	mq. 3.280,00	D-A
CT	SI	POGGIBONSI	VARIANTE SRT 429 - COLLEGAMENTO CENTRI ABITATI CERTALDO - POGGIBONSI	mq. 44.151,00	D-A
CT	SI	POGGIBONSI	VARIANTE SRT 429 - COLLEGAMENTO CENTRI ABITATI CERTALDO - POGGIBONSI	mq. 116.953,00	D-A
CT	SI	RADDA IN CHIANTI	MAGAZZINO	mq. 22,80	D-A

TIPO	PROVINCIA	COMUNE	FINALITA	SUPERFICIE	CDP
CT	SI	SAN GIMIGNANO	COMPLETAMENTO VARIANTE SRT 429 TRATTO POGGIBONSI - CERTALDO LOC. ZAMBRA	mq. 11.686,00	D-A
CT	SI	SAN GIMIGNANO	FOSSO DI DRENAGGIO IN LOCALITA' SAN BENEDETTO IN BASSO	mq. 614,00	D-A
CT	SI	SAN GIMIGNANO	VARIANTE SRT 429 - COLLEGAMENTO CENTRI ABITATI CERTALDO - POGGIBONSI	mq. 395,00	D-A
CT	SI	SAN GIMIGNANO	VARIANTE SRT 429 - COLLEGAMENTO CENTRI ABITATI CERTALDO - POGGIBONSI	mq. 169.158,00	D-A

BENI IMMOBILI DEMANIALI

Cat. D-B

LE STRADE FERRATE

N.	Pr.	Comune	Descrizione	Uso Principale	Reddito eventuale
1	Ar		Linea ferroviaria Arezzo - Stia	Linea ferroviaria	
2	Ar		Linea ferroviaria Arezzo - Sinalunga	Linea ferroviaria	
3	Ar		Linea ferroviaria Arezzo - Sansepolcro	Linea ferroviaria	

BENI IMMOBILI DEMANIALI

CAT. D-B - FABBRICATI -

LE STRADE FERRATE

ID	TIPO	PROVINCIA	COMUNE	FOGLIO	P.LLA	SUB.	INDIRIZZO CENSUARIO	USO PRINCIPALE	PROVENTI	CDP
811	CF	AR	AREZZO	105	98		VIA DEL BORRO	CASA CANTONIERA		D-B
56994	CF	AR	AREZZO	106	34	3	VIA MARCO PERENNIO	CASA CANTONIERA N. 1		D-B
1585	CF	AR	AREZZO	11	118		BORGO A GIOVI	CASA CANTONIERA N. 7 + STAZIONE DI GIOVI + CASA CANTONIERA N. 6		D-B
663	CF	AR	AREZZO	11	120		LOC. GIOVI	STAZIONE		D-B
810	CF	AR	AREZZO	11	33		LOC. GIOVI	CASA CANTONIERA N. 7 + STAZIONE DI GIOVI + CASA CANTONIERA N. 6		D-B
812	CF	AR	AREZZO	121	1662		VIA DEL BORRO	STAZIONE		D-B
57497	CF	AR	AREZZO	121	1727		VIA BENEDETTO GROCE	TERRENI		D-B
62665	CF	AR	AREZZO	20	453		VIA MARCO PERENNIO	FERROVIA STIA-AR-SINALUNGA		D-B
813	CF	AR	AREZZO	29	31		FIORANDOLA	ALLOGGIO		D-B
671	CF	AR	AREZZO	36	87		PONTE A CHIANNI	ALLOGGIO		D-B
664	CF	AR	AREZZO	37	31		SITORNI	ALLOGGIO		D-B
666	CF	AR	AREZZO	39	154	1	CECILIANO	STAZIONE		D-B
55855	CF	AR	AREZZO	39	154	2	CECILIANO	CASA CANTONIERA N. 3 - CASELLO DI CECILIANO		D-B
665	CF	AR	AREZZO	39	38		CASE NUOVE DI CECILIANO	ALLOGGIO		D-B
673	CF	AR	AREZZO	42	21		SAN GIULIANO	STAZIONE		D-B
62666	CF	AR	AREZZO	71	115		VIA DI NESCHIETO	EX GARITTA 1		D-B
667	CF	AR	AREZZO	88	106		VIA SETTEPONTI	ALLOGGIO		D-B
59526	CF	AR	AREZZO	88	492		VIA SETTEPONTI	CASA CANTONIERA N. 2		D-B
59433	CF	AR	AREZZO	9	787		STRADA DI INDICATORE	CAVALCAFERROVIA/SOTTOPASSO		D-B
641	CF	AR	BIBBIENA	80	1201		VIA DELLA SEGHERIA	AREA URBANA		D-B
640	CF	AR	BIBBIENA	80	1207		VIA DELLA SEGHERIA	AREA URBANA		D-B
60996	CF	AR	BIBBIENA	80	1456		PIAZZA STAZIONE	CASA CANTONIERA N. 27 BIS		D-B
58309	CF	AR	BIBBIENA	80	1486		VIA UMBRO CASENTINESE	CASA CANTONIERA N. 27 BIS		D-B
62697	CF	AR	BIBBIENA	80	150		PIAZZA STAZIONE	STAZIONE + PERTINENZE		D-B
62699	CF	AR	BIBBIENA	80	152	3	PIAZZA STAZIONE	STAZIONE DI BIBBIENA		D-B
62698	CF	AR	BIBBIENA	80	152	4	PIAZZA STAZIONE	STAZIONE DI BIBBIENA		D-B
643	CF	AR	BIBBIENA	87	16		VIA LA NAVE	CASA CANTONIERA N. 27		D-B
644	CF	AR	BIBBIENA	88	96		VIA CURTATONE	ANNESSO FERMATA CORSALONE		D-B
658	CF	AR	CAPOLONA	11	22		VIA DI BACIANO	CASA CANTONIERA N. 14		D-B
659	CF	AR	CAPOLONA	17	53		VIA DELLA STAZIONE	STAZIONE DI SUBBIANO-CASA CANTONIERA		D-B
55853	CF	AR	CAPOLONA	17	868		VIA DELLA STAZIONE	STAZIONE DI SUBBIANO-CASA CANTONIERA		D-B
661	CF	AR	CAPOLONA	18	201	1	VIA VITTORIO VENETO	CASA CANTONIERA N. 10 - EX STAZIONE DI CAPOLONA		D-B
809	CF	AR	CAPOLONA	18	201	2	VIA VITTORIO VENETO	CASA CANTONIERA N. 10 - EX STAZIONE DI CAPOLONA		D-B
657	CF	AR	CAPOLONA	7	2		VIA DI BACIANO	CASA CANTONIERA N. 15		D-B
57485	CF	AR	CASTEL FOCOGNANO	15	607		VIA FIRENZE	EX CASA CANTONIERA N. 23		D-B
59403	CF	AR	CASTEL FOCOGNANO	37	615		VIA ROMA	CASA CANTONIERA N. 21		D-B
59402	CF	AR	CHIUSI DELLA VERNA	95	471		LOC. MONTECCHIO	CASA CANTONIERA n. 25		D-B
675	CF	AR	CIVITELLA IN VAL DI CHIANA	29	51		VIA DELL' OPPIARELLO	ALLOGGIO		D-B
57486	CF	AR	CIVITELLA IN VAL DI CHIANA	29	687		VIA DELLE CASE ROSSE	EX CASA CANTONIERA N. 8 - DEMOLITA		D-B
678	CF	AR	CIVITELLA IN VAL DI CHIANA	37	36		VIA EUROPA	ALLOGGIO		D-B
59390	CF	AR	CIVITELLA IN VAL DI CHIANA	46	100		VIA DELLE TROVE	EX CASA CANTONIERA N. 11 - DEMOLITA		D-B
679	CF	AR	CIVITELLA IN VAL DI CHIANA	58	291		VIA ROMA	STAZIONE DI BADIA AL PINO		D-B
57121	CF	AR	CIVITELLA IN VAL DI CHIANA	58	36	2	VIA ROMA	FERROVIA STIA-AR-SINALUNGA		D-B
1255	CF	AR	CIVITELLA IN VAL DI CHIANA	82	9		VIA GRICCENA	ALLOGGIO		D-B
814	CF	AR	CIVITELLA IN VAL DI CHIANA	93	113		VIA GRICCENA	ALLOGGIO		D-B
57488	CF	AR	FOIANO DELLA CHIANA	15	495		VIA LUCIGNANO	STAZIONE DI FOIANO E ANNESSI		D-B

ID	TIPO	PROVINCIA	COMUNE	FOGLIO	P.LLA	SUB.	INDIRIZZO CENSUARIO	USO PRINCIPALE	PROVENTI	CDP
57487	CF	AR	FOIANO DELLA CHIANA	26	427		VIA VECCHIA	EX CASA CANTONIERA N. 27 - DEMOLITA		D-B
59393	CF	AR	FOIANO DELLA CHIANA	27	524		VIA VECCHIA	FERROVIA STIA-AR-SINALUNGA		D-B
59388	CF	AR	LUCIGNANO	15	290		LOC. FABBRICHE	CASE CANTONIERE N. 20-22		D-B
59392	CF	AR	LUCIGNANO	20	192	1	LOC. FABBRICHE	CASE CANTONIERE N. 20-22		D-B
62724	CF	AR	LUCIGNANO	20	381		VIA DELLA MISERICORDIA	FERROVIA STIA-AR-SINALUNGA		D-B
686	CF	AR	LUCIGNANO	20	86	1	FABBRICHE	STAZIONE DI LUCIGANO		D-B
1335	CF	AR	LUCIGNANO	20	86	2	FABBRICHE	ALLOGGIO		D-B
59391	CF	AR	LUCIGNANO	21	360		LOC. FABBRICHE	CASE CANTONIERE N. 20-22		D-B
59389	CF	AR	LUCIGNANO	8	59	1	LOC. FABBRICHE	CASE CANTONIERE N. 20-22		D-B
57122	CF	AR	MONTE SAN SAVINO	19	229		LOCALITA' GRANAIO	STAZIONE DI MONTE SAN SAVINO		D-B
61181	CF	AR	MONTE SAN SAVINO	19	53		LOCALITA' GRANAIO	STAZIONE DI MONTE SAN SAVINO		D-B
683	CF	AR	MONTE SAN SAVINO	59	223		COSTA DEL GIARDINO	STAZIONE DI MONTE SAN SAVINO		D-B
1588	CF	AR	MONTE SAN SAVINO	87	26	3	COSTA DEL GIARDINO	STAZIONE DI MONTE SAN SAVINO		D-B
1589	CF	AR	MONTE SAN SAVINO	87	26	4	COSTA DEL GIARDINO	STAZIONE DI MONTE SAN SAVINO		D-B
59394	CF	AR	POPPI	50	316		LOC. SALA SNC	CASA CANTONIERA n. 37		D-B
631	CF	AR	POPPI	58	32		VIA FALTERONA	ALLOGGIO		D-B
65304	CF	AR	POPPI	58	33	2	VIA FALTERONA	ALLOGGIO		D-B
55966	CF	AR	POPPI	58	49		VIA FALTERONA	STAZIONE DI PORRENA		D-B
59397	CF	AR	POPPI	61	116	1	VIA TRENTO	STAZIONE DI POPPI		D-B
59398	CF	AR	POPPI	61	116	2	VIA TRENTO	STAZIONE DI POPPI		D-B
59399	CF	AR	POPPI	61	1208		VIA TRENTO	STAZIONE DI POPPI		D-B
59396	CF	AR	POPPI	61	98	1	VIA TRENTO	STAZIONE DI POPPI		D-B
635	CF	AR	POPPI	70	351		VIA DELL'ARTIGIANATO	AREA URBANA		D-B
59400	CF	AR	POPPI	70	493		VIA ARETINA VECCHIA	CASA CANTONIERA n. 32		D-B
57151	CF	AR	POPPI	71	477		VIA ARETINA	CASA CANTONIERA n. 31		D-B
62626	CF	AR	POPPI	83	623		VIA ARETINA	CASA CANTONIERA		D-B
621	CF	AR	PRATOVECCHIO STIA	43	100		VIALE ROMA PRATOVECCHIO	STAZIONE DI PRATOVECCHIO-STIA		D-B
622	CF	AR	PRATOVECCHIO STIA	43	132		LOCALITA' SANTA MARIA A POPPIENA	CASA CANTONIERA n. 32		D-B
623	CF	AR	PRATOVECCHIO STIA	43	460		VIA PANCALDI	RIMESSA		D-B
65494	CF	AR	PRATOVECCHIO STIA	43	592		VIALE ROMA	STAZIONE DI PRATOVECCHIO-STIA		D-B
624	CF	AR	PRATOVECCHIO STIA	57	253		LOCALITA' SANTA MARIA A POPPIENA	CASA CANTONIERA N. 41		D-B
625	CF	AR	PRATOVECCHIO STIA	58	536		LOC. LA BADIA	AREA URBANA		D-B
62612	CF	AR	PRATOVECCHIO STIA	59	1167		VIA ROMA	FERROVIA STIA-AR-SINALUNGA		D-B
629	CF	AR	PRATOVECCHIO STIA	59	90		VIA ROMA	MAGAZZINO MERCI STAZ.PRATOVECCHIO		D-B
62271	CF	AR	PRATOVECCHIO STIA	69	69		SAN DONATO	CASA CANTONIERA N. 39		D-B
59395	CF	AR	PRATOVECCHIO STIA	70	276		LOC. SALA	FABBRICATO		D-B
695	CF	AR	SANSEPOLCRO	68	270		PIAZZALE CESARE BATTISTI	STAZIONE + PERTINENZE		D-B
696	CF	AR	SANSEPOLCRO	78	90		P.LE CESARE BATTISTI	ALLOGGIO		D-B
653	CF	AR	SUBBIANO	10	101	1	LOCALITA' CALBENZANO DI VOGOGNANO	CASA CANTONIERA N. 17		D-B
654	CF	AR	SUBBIANO	10	101	2	LOCALITA' CALBENZANO DI VOGOGNANO	ALLOGGIO		D-B
655	CF	AR	SUBBIANO	21	343		LOCALITA' CALBENZANO DI VOGOGNANO	MAGAZZINO		D-B
59409	CF	AR	SUBBIANO	3	221		FRAZIONE SANTA MAMA	CASA CANTONIERA n. 20		D-B
649	CF	AR	SUBBIANO	4	111	1	FRAZIONE SANTA MAMA	CASA CANTONIERA N. 19		D-B
650	CF	AR	SUBBIANO	4	111	2	FRAZIONE SANTA MAMA	CASA CANTONIERA N. 19		D-B
651	CF	AR	SUBBIANO	9	11		FRAZIONE SANTA MAMA			D-B
59408	CF	AR	SUBBIANO	9	267		FRAZIONE SANTA MAMA			D-B
62683	CF	FI	BARBERINO TAVARNELLE	45	698		VIA GALILEO GALILEI	AREA URBANA		D-B
689	CF	SI	SINALUNGA				LOC. PERSIE	CASELLO DEMOLITO LE PENALE		D-B
690	CF	SI	SINALUNGA	52	4	1	VIALE TRIESTE	CASA CANTONIERA N. 30		D-B
691	CF	SI	SINALUNGA	52	4	2	VIALE TRIESTE	CASA CANTONIERA N. 30		D-B

BENI IMMOBILI DEMANIALI

CAT. D-B - TERRENI -

LE STRADE FERRATE

TIPO	PROVINCIA	COMUNE	FINALITA	SUPERFICIE	CDP
CT	AR	AREZZO	CHIUSURA PASSAGGIO A LIVELLO CAMPESTRE - FERROVIA AREZZO-SINALUNGA	mq. 1.850,00	D-B
CT	AR	AREZZO	FERROVIA STIA - AREZZO - SINALUNGA	mq. 208.240,00	D-B
CT	AR	BIBBIENA	FERROVIA STIA - AREZZO - SINALUNGA	mq. 43.159,00	D-B
CT	AR	CAPOLONA	FERROVIA STIA - AREZZO - SINALUNGA	mq. 55.076,00	D-B
CT	AR	CAPOLONA	FERROVIA STIA-AR-SINALUNGA	mq. 12.580,00	D-B
CT	AR	CASTEL FOCOIGNANO	FERROVIA STIA - AREZZO - SINALUNGA	mq. 74.285,00	D-B
CT	AR	CHIUSI DELLA VERNA	FERROVIA STIA - AREZZO - SINALUNGA	mq. 61.927,00	D-B
CT	AR	CIVITELLA IN VAL DI CHIANA	FERROVIA STIA - AREZZO - SINALUNGA	mq. 146.965,00	D-B
CT	AR	FOIANO DELLA CHIANA	FERROVIA STIA - AREZZO - SINALUNGA	mq. 117.677,00	D-B
CT	AR	LUCIGNANO	FERROVIA STIA - AREZZO - SINALUNGA	mq. 81.071,00	D-B
CT	AR	MONTE SAN SAVINO	FERROVIA STIA - AREZZO - SINALUNGA	mq. 84.843,00	D-B
CT	AR	POPPI	FERROVIA STIA - AREZZO - SINALUNGA	mq. 179.469,00	D-B
CT	AR	PRATOVECCHIO STIA	FERROVIA STIA - AREZZO - SINALUNGA	mq. 70.921,00	D-B
CT	AR	SANSEPOLCRO	FERROVIA STIA - AREZZO - SINALUNGA	mq. 54.630,00	D-B
CT	AR	SUBBIANO	ELIMINAZIONE PASSAGGIO A LIVELLO DI S.MAMA	mq. 3.439,00	D-B
CT	AR	SUBBIANO	FERROVIA STIA - AREZZO - SINALUNGA	mq. 133.007,00	D-B
CT	AR	SUBBIANO	VARIANTE ALLA SRT 71 ABITATO ESTERNO BIBBIENA	mq. 190,00	D-B
CT	FI	BARBERINO TAVARNELLE	INTERVENTI SULLA LINEA CHIUSI - SIENA - EMPOLI	mq. 10.670,00	D-B
CT	FI	BARBERINO TAVARNELLE	LINEA FERROVIARIA SIENA EMPOLI - RADDOPPIO TRATTA CERTALDO - POGGIBONSI	mq. 2.095,00	D-B
CT	FI	BARBERINO TAVARNELLE	VARIANTE SRT 429 - COLLEGAMENTO CENTRI ABITATI CERTALDO - POGGIBONSI	mq. 101,00	D-B
CT	FI	CERTALDO	INTERVENTI SULLA LINEA CHIUSI - SIENA - EMPOLI	mq. 11.300,00	D-B
CT	FI	SCANDICCI	SISTEMAZIONE PERCORSO DI SERVIZIO LUNGO IL TORRENTE PESA	mq. 500,00	D-B
CT	FI	VINCI	SISTEMAZIONE IDRAULICA TORRENTE VINCIO A MONTE DEL PONTE DI POMO	mq. 1.229,00	D-B
CT	LI	COLLESALVETTI	REALIZZAZIONE DI INFRASTRUTTURE FERROVIARIE NELL'INTERPORTO DI LIVORNO - GUASTICCE	mq. 21.595,00	D-B
CT	PT	PIEVE A NIEVOLE	RADDOPPIO TRATTA FERROVIARIA PISTOIA - MONTECATINI TERME	mq. 11.786,00	D-B
CT	SI	SINALUNGA	CASELLO N. 29 DEMOLITO	mq. 390,00	D-B
CT	SI	SINALUNGA	FERROVIA STIA - AREZZO - SINALUNGA	mq. 66.054,00	D-B

BENI IMMOBILI DEMANIALI

CAT. D -E

I CANALI, I PORTI LACUALI, LE ZONE PORTUALI DELLA NAVIGAZIONE INTERNA E RELATIVE PERTINENZE

N.	Pr.	Comune		Decrescrizione	Uso Principale
1	Lu	Viareggio	Loc. Varignano	Zona portuale n. 3	Attività portuale
2	Lu	Viareggio	Via Lungo Canale,11	Porzione complesso immobiliare del Genio Civile	Opere marittime
3	Pi	Pisa	Loc. Darsena	Zona portuale n. 1 - Darsena di Pisa	Attività portuale
4	Pi	Pisa	Porta a Mare	Zona portuale n. 2 - Pisa Porta a mare	Attività portuale
5	Pi	Pisa	Loc. Darsena	Palazzina demaniale ex Ispettorato di Porto	Attività portuale
6	PI	San Giuliano Terme	Loc. Ripafratta	Canale demaniale denominato Ripafratta o Macinante	Idraulico
7	Pi	San Giuliano Terme	Loc. Serchio	Casotto di "Fuori Porta"	Idraulico
8	Pi	San Giuliano Terme	Loc. Ripafratta	Casello per letture idrometriche	Idraulico
9	Pi	San Giuliano Terme	Loc.Ripafratta	Pozzo di aereazione e ispezione della galleria di Ripafratta	Idraulico
10	Pi	San Giuliano Terme	Loc.Ripafratta	Casotto uso magazzino	Idraulico
11	Pi	San Giuliano Terme	Loc.Ripafratta	Casello Idraulico "Ripafratta"	Idraulico
12	Pi	San Giuliano Terme	Loc. Maritozze	Cataratta	Idraulico
13	Pi	San Giuliano Terme	Loc. Palazzetto	Scaricatore di fondo	Idraulico
14	Pi	San Giuliano Terme	Loc. La Figuretta	Sfioratore	Idraulico
15	Pi	San Giuliano Terme	Loc. La Figuretta	Cataratta	Idraulico
16	Pi	San Giuliano Terme	Loc. Alla Cala	Cataratta	Idraulico
17	Pi	San Giuliano Terme	Loc. Alla Cala	Scaricatore	Idraulico
18	Pi	San Giuliano Terme	Loc. Pratale	Sfioratore	Idraulico
19	Pi	San Giuliano Terme	Loc. Fondo Pratale	Scaricatore	Idraulico
20	Pi	San Giuliano Terme	Loc. Fossa Murata	Derivatore	Idraulico

BENI IMMOBILI DEMANIALI**CAT. D-F _ Fabbricati**

LE COSTRUZIONI, I TERRENI E LE OPERE ESISTENTI ENTRO I LIMITI DEL DEMANIO MARITTIMO, DEL MARE TERRITORIALE, DEL DEMANIO IDRICO, DEL DEMANIO REGIONALE FLUVIALE E LACUALE, ANCHE SE NON COSTITUENTI PERTINENZE DEL DEMANIO

TIPO	PR	COMUNE	FOGLIO	PARTICELLA	SUBALTERNO	INDIRIZZO CENSUARIO	USO PRINCIPALE	CDP
CF	AR	MONTE SAN SAVINO	59	140		LOCALITA' GIARDINELLO	CASELLO N. 17	D-F
CF	FI	BARBERINO DI MUGELLO	116	394		VIA NAZIONALE	TERRENO	D-F
CF	FI	BARBERINO DI MUGELLO	97	777		VIALE G. MATTEOTTI	AREA URBANA	D-F

BENI IMMOBILI DEMANIALI**CAT. D-F _ Terreni**

LE COSTRUZIONI, I TERRENI E LE OPERE ESISTENTI ENTRO I LIMITI DEL DEMANIO MARITTIMO, DEL MARE TERRITORIALE, DEL DEMANIO IDRICO, DEL DEMANIO REGIONALE FLUVIALE E LACUALE, ANCHE SE NON COSTITUENTI PERTINENZE DEL DEMANIO

TIPO	PROVINCIA	COMUNE	FINALITA'	SUPERFICIE	CDP
CT	FI	BARBERINO DI MUGELLO	INVASO BILANCINO	mq. 168.283,00	D-F

BENI IMMOBILI DEMANIALI

CAT.D - G

LE OPERE IDRAULICHE DI QUARTA E QUINTA CATEGORIA E NON CLASSIFICATE E LE RELATIVE PERTINENZE, NONCHE' LE OPERE IDRAULICHE E LE RELATIVE PERTINENZE CLASSIFICATE NELLE ALTRE CATEGORIE, SE REALIZZATE CON FONDI REGIONALI

N.	Provincia	Comune	Descrizione
1	AR	BUCINE	cassa di laminazione delle piene per la messa in sicurezza idraulica del centro abitato di Ambra
2	AR	BUCINE	Riassetto spondale e realizzazione di argine di riparo nel fiume Ambra
3	AR	BUCINE	Lavori di somma urgenza per la messa in sicurezza dell'argine della cassa di Ambra posto in sinistra idrografica del torrente Ambra, in località Ambra
4	AR	POPPI	Consolidamento e riassetto arginale di sinistra idraulica del fiume Arno
5	FI	CASTELFIORENTINO	Lavori di somma urgenza per il ripristino dell'efficienza e della funzionalità della Cassa Di Espansione sul Torrente Orlo in località Casagrande
6	FI	CERTALDO	Ringrosso arginale in destra idraulica del fiume Elsa
7	GR	ORBETELLO	Fiume Albegna: Intervento Di Adeguamento Idraulico Dei Torrenti Magione - Radicata E Patrignone
8	LI	CECINA	Interventi per l'adeguamento dell'argine esistente in sinistra idrografica del Fiume Cecina a monte della passerella di Cecina Mare
9	LI	ROSIGNANO	Interventi di adeguamento di argini e di sezioni ponti ferrovia e vecchia Aurelia a protezione dell'abitato di Vada, dello stabilimento Solvay, della ferrovia tirrenica e della variante Aurelia
10	PI	SAN MINIATO	Lavori Di Somma Urgenza Per L'esecuzione Dei Lavori Di Ripristino Rotte Arginali Sul Fosso San Bartolomeo In Loc. La Catena
11	PI	SAN MINIATO	Lavori Di Somma Urgenza Per L'esecuzione Dell'intervento Torrente Egola Lavori Di Ripristino Dell'efficienza E Della Funzionalità Della Cassa Di Espansione Genovini In Loc.Bottega Genovini
12	PI	SAN MINIATO	Messa in sicurezza in loc. La Serra – Realizzazione nuovo argine e by-pass in loc. La Serra
13	PI	SAN MINIATO	Risagomatura e ricarica arginale in loc. Ponte a Egola
14	PI	SAN MINIATO	Completamento argine in loc. Corazzano
15	PT	PISTOIA	Interventi Idraulici Torrente Ombrone
16	PT	QUARRATA	Messa in sicurezza argine in sx e dx idraulica in Loc. Catena a seguito di cedimento di paramento arginale interno
17	PT	QUARRATA	Adeguamento della cassa di espansione di Case Carlesi
18	PT	QUARRATA	Realizzazione di briglia a bocca tarata sul T. Falchereto loc. Campo Sportivo
19	PT	QUARRATA	Cassa di espansione in loc. Querciola
20	PT	SERRAVALLE PISTOIESE	Lavori Somma Urgenza Fosso Del Cassero.
21	SI	MONTEPULCIANO	Adeguamento argini del Torrente Salarco e regimazione acque basse a protezione dell'abitato di Montepulciano Stazione, a seguito dell'evento del 11 e 12 novembre 2012
22	SI	MONTEPULCIANO	Adeguamento argini del Torrente Salarco e regimazione acque basse a protezione dell'abitato di Montepulciano Stazione, a seguito dell'evento del 11 e 12 novembre 2012

BENI IMMOBILI DEMANIALI

CAT. D-H

IMMOBILI DICHIARATI O RICONOSCIUTI DI INTERESSE STORICO, ARCHEOLOGICO ED ARTISTICO A NORMA DELLE LEGGI IN MATERIA

ID	TIPO	PROVINCIA	COMUNE	FOGLIO	P.LLA	SUB.	INDIRIZZO CENSUARIO	USO PRINCIPALE	PROVENTI	CDP
668	CF	AR	AREZZO	121	27	1	VIA BENEDETTO CROCE	ALLOGGIO		D-H
669	CF	AR	AREZZO	121	27	2	VIA BENEDETTO CROCE	ALLOGGIO		D-H
901	CF	AR	AREZZO	174	344	6	VIA ARRIGO TESTA	UFFICI		D-H
534	CF	AR	AREZZO	174	344	7	VIA ARRIGO TESTA	UFFICI		D-H
8	CF	AR	POPPI	36	44		LOC. MOGGIONA	MAESTA'DI CERRETA		D-H
30	CF	AR	POPPI	9	19	4	LOCALITA' CAMALDOLI	ALBERGO	€ 29.484,18	D-H
99	CF	AR	POPPI	9	19	5	LOCALITA' CAMALDOLI	ALBERGO		D-H
7	CF	AR	POPPI	9	21		VIA DI CAMALDOLI	ALBERGO	€ 22.076,38	D-H
1562	CF	AR	SAN GIOVANNI VALDARNO	7	10	1	VIA VACCHERECCIA	VACCHERECCIA		D-H
1339	CF	AR	SAN GIOVANNI VALDARNO	7	11	10	VIA VACCHERECCIA	VACCHERECCIA		D-H
58467	CF	AR	SAN GIOVANNI VALDARNO	7	11	12	VIA VACCHERECCIA	VACCHERECCIA		D-H
104	CF	AR	SAN GIOVANNI VALDARNO	7	11	13	VIA VACCHERECCIA	VACCHERECCIA - EX FILANDA		D-H
1336	CF	AR	SAN GIOVANNI VALDARNO	7	11	7	VIA VACCHERECCIA	VACCHERECCIA		D-H
1337	CF	AR	SAN GIOVANNI VALDARNO	7	11	8	VIA VACCHERECCIA	VACCHERECCIA		D-H
1338	CF	AR	SAN GIOVANNI VALDARNO	7	11	9	VIA VACCHERECCIA	VACCHERECCIA		D-H
422	CF	AR	SAN GIOVANNI VALDARNO	7	13	3	VIA VACCHERECCIA	VACCHERECCIA		D-H
105	CF	AR	SAN GIOVANNI VALDARNO	7	13	5	VIA VACCHERECCIA	VACCHERECCIA		D-H
106	CF	AR	SAN GIOVANNI VALDARNO	7	13	6	VIA VACCHERECCIA	VACCHERECCIA		D-H
107	CF	AR	SAN GIOVANNI VALDARNO	7	13	7	VIA VACCHERECCIA	VACCHERECCIA		D-H
108	CF	AR	SAN GIOVANNI VALDARNO	7	13	8	VIA VACCHERECCIA	VACCHERECCIA		D-H
109	CF	AR	SAN GIOVANNI VALDARNO	7	13	9	VIA VACCHERECCIA	VACCHERECCIA		D-H
1340	CF	AR	SAN GIOVANNI VALDARNO	7	14	10	VIA VACCHERECCIA	RIMESSA		D-H
1341	CF	AR	SAN GIOVANNI VALDARNO	7	14	12	VIA VACCHERECCIA	RIMESSA		D-H
1342	CF	AR	SAN GIOVANNI VALDARNO	7	14	15	VIA VACCHERECCIA	VACCHERECCIA		D-H
423	CF	AR	SAN GIOVANNI VALDARNO	7	14	16	VIA VACCHERECCIA	VACCHERECCIA		D-H
760	CF	AR	SAN GIOVANNI VALDARNO	7	14	17	VIA VACCHERECCIA	VACCHERECCIA		D-H
1561	CF	AR	SAN GIOVANNI VALDARNO	7	78		VIA VACCHERECCIA	LABORATORIO		D-H
1327	CF	FI	BORGO SAN LORENZO	51	121		VIA GIOVANNI TRAVERSI	EX CONVENTO CAMALDOLESE S.PIERO A LUCO		D-H
31	CF	FI	CALENZANO	69	135	1	VIA DI LE PRATA	CENTRO SOCIALE	€ 16.800,00	D-H
55719	CF	FI	CALENZANO	69	135	500	VIA DELLA PRATA	EX COLONIA AGRICOLA CARLO DA FRASSINETO		D-H
55720	CF	FI	CALENZANO	69	135	501	VIA DELLA PRATA	EX COLONIA AGRICOLA CARLO DA FRASSINETO		D-H
55721	CF	FI	CALENZANO	69	135	502	VIA DI LE PRATA	EX COLONIA AGRICOLA CARLO DA FRASSINETO		D-H
33	CF	FI	FIESOLE	17	262		VIA DUPRE'	CHIESA		D-H
2053	CF	FI	FIGLINE E INCISA VALDARNO	19	203	514	VIA DI CASTELLO	CASA DEL PETRARCA		D-H
2051	CF	FI	FIGLINE E INCISA VALDARNO	19	203	519	VIA DI CASTELLO	CASA DEL PETRARCA		D-H
2052	CF	FI	FIGLINE E INCISA VALDARNO	19	203	526	VIA DI CASTELLO	CASA DEL PETRARCA		D-H
57489	CF	FI	FIGLINE E INCISA VALDARNO	19	203	527	VIA DI CASTELLO	CASA DEL PETRARCA		D-H
1677	CF	FI	FIRENZE	11	100	4	VIA DELLA QUIETE	VILLA LA QUIETE DELLE MONTALVE		D-H
1678	CF	FI	FIRENZE	11	100	5	VIA DELLA QUIETE	VILLA LA QUIETE DELLE MONTALVE		D-H
1679	CF	FI	FIRENZE	11	100	6	VIA DELLA QUIETE	VILLA LA QUIETE DELLE MONTALVE		D-H
1680	CF	FI	FIRENZE	11	100	7	VIA PIETRO DAZZI	VILLA LA QUIETE DELLE MONTALVE		D-H
1681	CF	FI	FIRENZE	11	551		VIA DI BOLDRONE	CENTRALE TERMICA		D-H
1676	CF	FI	FIRENZE	11	96	10	VIA DI BOLDRONE	VILLA LA QUIETE DELLE MONTALVE		D-H
1675	CF	FI	FIRENZE	11	96	3	VIA DI BOLDRONE	VILLA LA QUIETE DELLE MONTALVE	€ 40.500,00	D-H
1756	CF	FI	FIRENZE	11	96	500	VIA DI BOLDRONE	MAGAZZINO		D-H
62689	CF	FI	FIRENZE	152	22	505	VIALE FILIPPO STROZZI	FORTEZZA DA BASSO AL 25%		D-H
62684	CF	FI	FIRENZE	155	12		VIALE FILIPPO STROZZI	FORTEZZA DA BASSO AL 25%		D-H

ID	TIPO	PROVINCIA	COMUNE	FOGLIO	P.LLA	SUB.	INDIRIZZO CENSUARIO	USO PRINCIPALE	PROVENTI	CDP
62696	CF	FI	FIRENZE	155	175	1	VIALE FILIPPO STROZZI	FORTEZZA DA BASSO AL 25%		D-H
62704	CF	FI	FIRENZE	155	186		VIALE STROZZI	FORTEZZA DA BASSO AL 25%		D-H
62705	CF	FI	FIRENZE	155	193		VIALE STROZZI	FORTEZZA DA BASSO AL 25%		D-H
62685	CF	FI	FIRENZE	155	22	501	VIALE FILIPPO STROZZI	FORTEZZA DA BASSO AL 25%		D-H
62686	CF	FI	FIRENZE	155	22	502	VIALE FILIPPO STROZZI	MAGAZZINO		D-H
62687	CF	FI	FIRENZE	155	22	503	VIALE FILIPPO STROZZI	FORTEZZA DA BASSO AL 25%		D-H
62688	CF	FI	FIRENZE	155	22	504	VIALE FILIPPO STROZZI	FORTEZZA DA BASSO AL 25%		D-H
62690	CF	FI	FIRENZE	155	22	506	VIALE FILIPPO STROZZI	FORTEZZA DA BASSO AL 25%		D-H
62691	CF	FI	FIRENZE	155	22	507	VIALE FILIPPO STROZZI	FORTEZZA DA BASSO AL 25%		D-H
62692	CF	FI	FIRENZE	155	22	508	VIALE FILIPPO STROZZI	FORTEZZA DA BASSO AL 25%		D-H
62695	CF	FI	FIRENZE	155	48	500	VIALE FILIPPO STROZZI	FORTEZZA DA BASSO AL 25%		D-H
333	CF	FI	FIRENZE	157	36		PRATELLO ORSINI	PALACONGRESSI	€ 90.522,17	D-H
903	CF	FI	FIRENZE	158	487		PIAZZA UNITA' - LARGO ALINARI	UFFICI	€ 101.162,59	D-H
927	CF	FI	FIRENZE	158	517	505	PIAZZA DELLA STAZIONE	NEGOZIO	€ 108.036,55	D-H
908	CF	FI	FIRENZE	158	517	506	PIAZZA DELLA STAZIONE	NEGOZIO	€ 80.906,93	D-H
909	CF	FI	FIRENZE	158	517	507	PIAZZA DELLA STAZIONE	NEGOZIO	€ 47.522,15	D-H
910	CF	FI	FIRENZE	158	517	508	PIAZZA DELLA STAZIONE	NEGOZIO	€ 14.176,00	D-H
911	CF	FI	FIRENZE	158	517	509	PIAZZA DELLA STAZIONE	NEGOZIO	€ 51.249,85	D-H
912	CF	FI	FIRENZE	158	517	510	PIAZZA DELLA STAZIONE	NEGOZIO	€ 35.491,27	D-H
913	CF	FI	FIRENZE	158	517	511	PIAZZA DELLA STAZIONE	NEGOZIO	€ 31.936,46	D-H
904	CF	FI	FIRENZE	158	624	500	LARGO FRATELLI ALINARI	PALAZZO CERRETANI		D-H
905	CF	FI	FIRENZE	158	624	501	LARGO FRATELLI ALINARI	NEGOZIO	€ 40.047,00	D-H
907	CF	FI	FIRENZE	158	624	508	LARGO FRATELLI ALINARI	NEGOZIO	€ 73.353,00	D-H
535	CF	FI	FIRENZE	159	420	500	VIA SAN GALLO	SEDE GENIO CIVILE		D-H
537	CF	FI	FIRENZE	159	420	501	VIA SAN GALLO	ALLOGGIO		D-H
538	CF	FI	FIRENZE	159	420	502	VIA SAN GALLO	SEDE GENIO CIVILE		D-H
536	CF	FI	FIRENZE	159	424	501	VIA SAN GALLO	RIMESSA		D-H
539	CF	FI	FIRENZE	159	424	503	VIA SAN GALLO	ALLOGGIO	€ 6.517,00	D-H
540	CF	FI	FIRENZE	159	424	509	VIA SAN GALLO	GENIO CIVILE		D-H
541	CF	FI	FIRENZE	159	424	510	VIA SAN GALLO	SEDE GENIO CIVILE		D-H
61174	CF	FI	FIRENZE	159	491	500	VIA SAN GALLO	SANTA APOLLONIA		D-H
61175	CF	FI	FIRENZE	159	491	501	VIA SAN GALLO	SANTA APOLLONIA		D-H
61176	CF	FI	FIRENZE	159	491	502	VIA SAN GALLO	SANTA APOLLONIA		D-H
61177	CF	FI	FIRENZE	159	491	503	VIA SAN GALLO	SANTA APOLLONIA		D-H
61178	CF	FI	FIRENZE	159	491	504	VIA SAN GALLO	SANTA APOLLONIA		D-H
61180	CF	FI	FIRENZE	159	491	506	VIA SAN GALLO	SANTA APOLLONIA		D-H
65501	CF	FI	FIRENZE	161	27	502	VIA CAMILLO CAVOUR	SEDE CONSIGLIO REGIONALE		D-H
827	CF	FI	FIRENZE	161	275	1	VIA RICASOLI	UFFICI	€ 23.312,08	D-H
832	CF	FI	FIRENZE	161	275	10	VIA RICASOLI	UFFICI		D-H
833	CF	FI	FIRENZE	161	275	11	VIA RICASOLI	UFFICI		D-H
834	CF	FI	FIRENZE	161	275	12	VIA RICASOLI	UFFICI		D-H
835	CF	FI	FIRENZE	161	275	13	VIA RICASOLI	UFFICI		D-H
836	CF	FI	FIRENZE	161	275	15	VIA RICASOLI	UFFICI		D-H
837	CF	FI	FIRENZE	161	275	18	VIA RICASOLI	UFFICI		D-H
838	CF	FI	FIRENZE	161	275	19	VIA RICASOLI	UFFICI		D-H
824	CF	FI	FIRENZE	161	275	22	VIA RICASOLI	MAGAZZINO		D-H
823	CF	FI	FIRENZE	161	275	23	VIA RICASOLI	UFFICI		D-H
828	CF	FI	FIRENZE	161	275	3	VIA RICASOLI	UFFICI		D-H
829	CF	FI	FIRENZE	161	275	4	VIA RICASOLI	UFFICI		D-H
821	CF	FI	FIRENZE	161	275	5	VIA RICASOLI	UFFICI		D-H
62944	CF	FI	FIRENZE	161	275	500	VIA RICASOLI	PALAZZO PANCIATICHI		D-H
62943	CF	FI	FIRENZE	161	275	501	VIA DEI PUCCI	PALAZZO PANCIATICHI		D-H
830	CF	FI	FIRENZE	161	275	6	VIA RICASOLI	UFFICI		D-H
822	CF	FI	FIRENZE	161	275	7	VIA RICASOLI	UFFICI		D-H

ID	TIPO	PROVINCIA	COMUNE	FOGLIO	P.LLA	SUB.	INDIRIZZO CENSUARIO	USO PRINCIPALE	PROVENTI	CDP
831	CF	FI	FIRENZE	161	275	8	VIA RICASOLI	UFFICI		D-H
65502	CF	FI	FIRENZE	161	276	503	VIA CAMILLO CAVOUR	SEDE CONSIGLIO REGIONALE		D-H
1530	CF	FI	FIRENZE	161	28	510	VIA CAMILLO CAVOUR	SEDE CONSIGLIO REGIONALE		D-H
1531	CF	FI	FIRENZE	161	28	511	VIA CAMILLO CAVOUR	SEDE CONSIGLIO REGIONALE		D-H
1532	CF	FI	FIRENZE	161	28	512	VIA CAMILLO CAVOUR	SEDE CONSIGLIO REGIONALE		D-H
1533	CF	FI	FIRENZE	161	28	514	VIA CAMILLO CAVOUR	SEDE CONSIGLIO REGIONALE		D-H
65508	CF	FI	FIRENZE	161	28	517	VIA CAMILLO CAVOUR	TEATRO DELLA COMPAGNIA		D-H
65503	CF	FI	FIRENZE	161	28	519	VIA CAMILLO CAVOUR	SEDE CONSIGLIO REGIONALE		D-H
65504	CF	FI	FIRENZE	161	28	520	VIA CAMILLO CAVOUR	SEDE CONSIGLIO REGIONALE		D-H
65505	CF	FI	FIRENZE	161	28	522	VIA CAMILLO CAVOUR	SEDE CONSIGLIO REGIONALE		D-H
65506	CF	FI	FIRENZE	161	28	523	VIA CAMILLO CAVOUR	SEDE CONSIGLIO REGIONALE		D-H
1539	CF	FI	FIRENZE	161	30	503	VIA CAMILLO CAVOUR	SEDE CONSIGLIO REGIONALE		D-H
867	CF	FI	FIRENZE	161	35	500	VIA CAMILLO CAVOUR	UFFICI		D-H
868	CF	FI	FIRENZE	161	35	501	VIA CAMILLO CAVOUR	UFFICI		D-H
869	CF	FI	FIRENZE	161	35	503	VIA CAMILLO CAVOUR	UFFICI		D-H
820	CF	FI	FIRENZE	161	36	5	VIA CAMILLO CAVOUR	NEGOZIO	€ 180.277,39	D-H
55784	CF	FI	FIRENZE	161	36	500	VIA CAMILLO CAVOUR	PALAZZO PANCIATICH		D-H
55785	CF	FI	FIRENZE	161	36	501	VIA CAMILLO CAVOUR	PALAZZO PANCIATICH		D-H
825	CF	FI	FIRENZE	161	36	502	VIA DEI PUCCI	PALAZZO PANCIATICH		D-H
55786	CF	FI	FIRENZE	161	36	504	VIA DEI PUCCI	PALAZZO PANCIATICH		D-H
1544	CF	FI	FIRENZE	161	41	501	VIA RICASOLI	SEDE CONSIGLIO REGIONALE		D-H
1545	CF	FI	FIRENZE	161	41	502	VIA RICASOLI	SEDE CONSIGLIO REGIONALE		D-H
1546	CF	FI	FIRENZE	161	41	503	VIA RICASOLI	SEDE CONSIGLIO REGIONALE		D-H
1547	CF	FI	FIRENZE	161	41	7	VIA RICASOLI	SEDE CONSIGLIO REGIONALE		D-H
2113	CF	FI	FIRENZE	166	115	501	PIAZZA DEL DUOMO	SEDE UFFICI PRESIDENZA	€ 180,00	D-H
2114	CF	FI	FIRENZE	166	115	502	VIA DELL' ORIUOLO	CABINA ELETTRICA		D-H
2115	CF	FI	FIRENZE	166	115	503	VIA DELL' ORIUOLO	CABINA ELETTRICA		D-H
13	CF	FI	FIRENZE	168	126		VIA CARLO LUIGI FARINI	UFFICI		D-H
302	CF	FI	FIRENZE	168	127		VIA CARLO LUIGI FARINI	UFFICI		D-H
34	CF	FI	FIRENZE	174	13	1	LUNGARNO SERRISTORI	MUSEO SIVIERO		D-H
136	CF	FI	FIRENZE	174	13	2	LUNGARNO SERRISTORI	CASA SIVIERO		D-H
137	CF	FI	FIRENZE	174	13	3	LUNGARNO SERRISTORI	CASA SIVIERO		D-H
138	CF	FI	FIRENZE	174	13	4	LUNGARNO SERRISTORI	CASA SIVIERO		D-H
1273	CF	FI	FIRENZE	174	13	5	LUNGARNO SERRISTORI	CASA SIVIERO		D-H
1274	CF	FI	FIRENZE	174	13	6	LUNGARNO SERRISTORI	CASA SIVIERO		D-H
1275	CF	FI	FIRENZE	174	13	7	LUNGARNO SERRISTORI	LASTRICO SOLARE		D-H
880	CF	FI	FIRENZE	25	129	5	VIALE GAETANO PIERACCINI	MAGAZZINO		D-H
881	CF	FI	FIRENZE	25	129	6	VIALE GAETANO PIERACCINI	VILLA MEDICEA DI CAREGGI	€ 3.643,60	D-H
879	CF	FI	FIRENZE	25	129	7	VIALE GAETANO PIERACCINI	VILLA MEDICEA DI CAREGGI		D-H
882	CF	FI	FIRENZE	25	129	8	VIALE GAETANO PIERACCINI	VILLA MEDICEA DI CAREGGI		D-H
876	CF	FI	FIRENZE	25	193		VIALE GAETANO PIERACCINI	VILLA MEDICEA DI CAREGGI		D-H
878	CF	FI	FIRENZE	25	194		VIALE PIERACCINI	ALLOGGIO		D-H
884	CF	FI	FIRENZE	25	27	4	VIALE GAETANO PIERACCINI	MAGAZZINO		D-H
877	CF	FI	FIRENZE	25	54		VIA TADDEO ALDEROTTI	VILLA MEDICEA DI CAREGGI		D-H
299	CF	FI	FIRENZE	36	1067		VIA VITTORIO EMANUELE SECONDO	CAPPELLA		D-H
131	CF	FI	FIRENZE	36	1068		VIA VITTORIO EMANUELE SECONDO	UFFICI	€ 540,00	D-H
300	CF	FI	FIRENZE	36	1076		VIA V EMANUELE II	DIRUTO		D-H
298	CF	FI	FIRENZE	36	160		VIA VITTORIO EMANUELE SECONDO	VILLA FABBRICOTTI	€ 11.445,37	D-H
332	CF	FI	FIRENZE	74	224	10	VIA DELLE PORTE NUOVE	LOCALI DI CULTO	€ 180,00	D-H
1608	CF	FI	FIRENZE	76	10	500	VIA LORENZO IL MAGNIFICO	VILLA BASILEWSKY	€ 171.918,51	D-H
1609	CF	FI	FIRENZE	76	169	500	VIA LORENZO IL MAGNIFICO	VILLA BASILEWSKY		D-H
1610	CF	FI	FIRENZE	76	169	502	VIA LORENZO IL MAGNIFICO	VILLA BASILEWSKY		D-H
1607	CF	FI	FIRENZE	76	171		VIA LORENZO IL MAGNIFICO	VILLA BASILEWSKY		D-H
1605	CF	FI	FIRENZE	76	3	500	VIALE FILIPPO STROZZI	VILLA BASILEWSKY	€ 38.710,25	D-H

ID	TIPO	PROVINCIA	COMUNE	FOGLIO	P.LLA	SUB.	INDIRIZZO CENSUARIO	USO PRINCIPALE	PROVENTI	CDP
1606	CF	FI	FIRENZE	76	9	500	VIA LORENZO IL MAGNIFICO	VILLA BASELEWSKY		D-H
223	CF	FI	FIRENZE	82	67	1	VIA AURELIO NICOLODI	STAMPERIA		D-H
65510	CF	FI	SCANDICCI	16	39	501	VIA DEI CILIEGI	RIMESSA		D-H
133	CF	FI	SCANDICCI	16	41	2	VIA DEI CILIEGI	AREA URBANA		D-H
134	CF	FI	SCANDICCI	16	42	2	VIA DEI CILIEGI	AREA URBANA		D-H
1285	CF	GR	FOLLONICA	28	236	10	VIA DELLE COLLACCHIE	MAGAZZINO		D-H
1286	CF	GR	FOLLONICA	28	236	11	VIA DELLE COLLACCHIE	RESIDENZA MARINA DI LEVANE EX COLONIA CONSORZIO ANTITUBERCOLARE		D-H
511	CF	GR	FOLLONICA	28	236	5	VIA DELLE COLLACCHIE	RESIDENZA ANZIANI	€ 117.467,32	D-H
1281	CF	GR	FOLLONICA	28	236	6	VIA DELLE COLLACCHIE	MAGAZZINO		D-H
1282	CF	GR	FOLLONICA	28	236	7	VIA DELLE COLLACCHIE	RESIDENZA MARINA DI LEVANE EX COLONIA CONSORZIO ANTITUBERCOLARE		D-H
1283	CF	GR	FOLLONICA	28	236	8	VIA DELLE COLLACCHIE	RESIDENZA MARINA DI LEVANE EX COLONIA CONSORZIO ANTITUBERCOLARE		D-H
1284	CF	GR	FOLLONICA	28	236	9	VIA DELLE COLLACCHIE	RESIDENZA MARINA DI LEVANE EX COLONIA CONSORZIO ANTITUBERCOLARE		D-H
61025	CF	GR	GROSSETO	111	12	11	STRADA COMUNALE GRANCIA	MAGAZZINO		D-H
495	CF	GR	GROSSETO	111	12	19	STRADA COMUNALE GRANCIA	GRANCIA	€ 180,00	D-H
490	CF	GR	GROSSETO	111	12	20	STRADA COMUNALE GRANCIA	GRANCIA		D-H
493	CF	GR	GROSSETO	111	12	21	STRADA COMUNALE GRANCIA	GRANCIA		D-H
494	CF	GR	GROSSETO	111	12	22	STRADA COMUNALE GRANCIA	GRANCIA		D-H
496	CF	GR	GROSSETO	111	12	23	STRADA COMUNALE GRANCIA	GRANCIA		D-H
57671	CF	GR	GROSSETO	111	12	6	GRANCIA	MAGAZZINO		D-H
57672	CF	GR	GROSSETO	111	12	7	GRANCIA	MAGAZZINO		D-H
24	CF	GR	GROSSETO	156	19	4	VIA DELL' ARTIGLIERE	ALLOGGIO		D-H
23	CF	GR	GROSSETO	156	19	5	VIA DELL' ARTIGLIERE	CAPPELLA		D-H
25	CF	GR	GROSSETO	156	19	6	VIA DELL' ARTIGLIERE	ALLOGGIO	€ 1.080,00	D-H
358	CF	GR	GROSSETO	156	20	10	VIA DELL' ARTIGLIERE	ALLOGGIO		D-H
359	CF	GR	GROSSETO	156	20	11	VIA DELL' ARTIGLIERE	ALLOGGIO		D-H
1288	CF	GR	GROSSETO	156	20	14	VIA DELL' ARTIGLIERE	UFFICI		D-H
1289	CF	GR	GROSSETO	156	20	15	VIA DELL' ARTIGLIERE	FABBRICATO FATTORIA		D-H
26	CF	GR	GROSSETO	156	20	6	VIA DELL' ARTIGLIERE	MAGAZZINO		D-H
27	CF	GR	GROSSETO	156	20	9	VIA DELL' ARTIGLIERE	ALLOGGIO		D-H
236	CF	GR	GROSSETO	165	286	12	CORSO G. CARDUCCI	GENIO CIVILE	€ 180,00	D-H
57490	CF	GR	GROSSETO	165	286	14	PIAZZA A. BACCARINI	UFFICI		D-H
489	CF	GR	GROSSETO	90	336		VIALE GOFFREDO MAMELI	UFFICI		D-H
37	CF	GR	GROSSETO	91	15	7	VIA SONNINO - VIA MINGHETTI	UFFICI		D-H
844	CF	LU	LUCCA	131	494	6	VIA DELLA QUARQUONIA	UFFICI		D-H
845	CF	LU	LUCCA	131	494	7	VIA DELLA QUARQUONIA-VIA SANTA CHIARA	RIMESSA		D-H
846	CF	LU	LUCCA	131	494	8	VIA SANTA CHIARA	UFFICI		D-H
859	CF	MS	MASSA	80	152		VIALE DEMOCRAZIA	UFFICI	€ 3.565,00	D-H
57715	CF	PI	PISA	1	23	6	LOCALITA' CASCINE VECCHIE	TERRENI SAN ROSSORE		D-H
57716	CF	PI	PISA	1	23	7	LOCALITA' CASCINE VECCHIE	TERRENI SAN ROSSORE		D-H
57717	CF	PI	PISA	1	23	8	LOCALITA' CASCINE VECCHIE	TERRENI SAN ROSSORE		D-H
66084	CF	PI	PISA	1	3		LOCALITA' SAN ROSSORE	SAN ROSSORE		D-H
1295	CF	PI	PISA	111	58	1	VIA PALAZZI	NEGOZIO		D-H
62	CF	PI	PISA	111	58	12	VIA PALAZZI	FABBRICATO OPERAI		D-H
1294	CF	PI	PISA	111	58	13	VIA PALAZZI	FABBRICATO OPERAI		D-H
1643	CF	PI	PISA	111	58	15	VIA PALAZZI	ALLOGGIO		D-H
64	CF	PI	PISA	111	58	17	VIA PALAZZI	ALLOGGIO	€ 2.684,88	D-H
1296	CF	PI	PISA	111	58	2	VIA PALAZZI	FABBRICATO OPERAI	€ 1.080,00	D-H
63	CF	PI	PISA	111	58	4	VIA PALAZZI	MAGAZZINO		D-H
67	CF	PI	PISA	111	58	5	VIA PALAZZI	MAGAZZINO		D-H
65	CF	PI	PISA	111	58	8	VIA PALAZZI	ALLOGGIO		D-H
66	CF	PI	PISA	111	58	9	VIA PALAZZI	ALLOGGIO	€ 600,00	D-H
53	CF	PI	PISA	111	61	11	VIA PALAZZI	MAGAZZINO		D-H
54	CF	PI	PISA	111	61	12	VIA PALAZZI	MAGAZZINO	€ 11.257,86	D-H
1491	CF	PI	PISA	111	61	16	VIA PALAZZI	ALLOGGIO	€ 3.567,00	D-H

ID	TIPO	PROVINCIA	COMUNE	FOGLIO	P.LLA	SUB.	INDIRIZZO CENSUARIO	USO PRINCIPALE	PROVENTI	CDP
55	CF	PI	PISA	111	61	17	VIA PALAZZI	ABITAZIONI DIVERSE		D-H
56	CF	PI	PISA	111	61	18	VIA PALAZZI	ABITAZIONI DIVERSE		D-H
58	CF	PI	PISA	111	61	21	VIA PALAZZI	ALLOGGIO		D-H
59	CF	PI	PISA	111	61	22	VIA PALAZZI	ALLOGGIO		D-H
60	CF	PI	PISA	111	61	29	VIA PALAZZI	ALLOGGIO	€ 4.680,00	D-H
61	CF	PI	PISA	111	61	30	VIA PALAZZI	ALLOGGIO		D-H
339	CF	PI	PISA	111	61	31	VIA PALAZZI	ABITAZIONI DIVERSE		D-H
340	CF	PI	PISA	111	61	32	VIA PALAZZI	ABITAZIONI DIVERSE		D-H
1308	CF	PI	PISA	111	61	33	VIA PALAZZI	ABITAZIONI DIVERSE		D-H
1492	CF	PI	PISA	111	61	34	VIA PALAZZI	ALLOGGIO		D-H
341	CF	PI	PISA	111	61	35	VIA PALAZZI	ABITAZIONI DIVERSE		D-H
342	CF	PI	PISA	111	61	36	VIA PALAZZI	MAGAZZINO		D-H
343	CF	PI	PISA	111	61	37	VIA PALAZZI	ABITAZIONI DIVERSE		D-H
942	CF	PI	PISA	111	61	38	VIA PALAZZI	ABITAZIONI DIVERSE		D-H
943	CF	PI	PISA	111	61	39	VIA PALAZZI	ABITAZIONI DIVERSE		D-H
1293	CF	PI	PISA	111	61	40	VIA PALAZZI	MAGAZZINO		D-H
57084	CF	PI	PISA	111	61	43	VIA PALAZZI	ABITAZIONI DIVERSE		D-H
66086	CF	PI	PISA	12	15		LOCALITA' CASCINE VECCHIE	SAN ROSSORE		D-H
485	CF	PI	PISA	12	35	1	IL GOMBO	FABBRICATO SERVIZI		D-H
486	CF	PI	PISA	12	35	2	IL GOMBO	FABBRICATO + ANNESSI		D-H
1967	CF	PI	PISA	12	35	3	IL GOMBO	VILLA PRESIDENZIALE + ANNESSI		D-H
487	CF	PI	PISA	12	35	4	IL GOMBO	VILLA		D-H
1968	CF	PI	PISA	12	35	5	IL GOMBO	VILLA PRESIDENZIALE + ANNESSI		D-H
1969	CF	PI	PISA	12	35	6	IL GOMBO	VILLA PRESIDENZIALE + ANNESSI		D-H
1970	CF	PI	PISA	12	35	7	IL GOMBO	VILLA PRESIDENZIALE + ANNESSI		D-H
1971	CF	PI	PISA	12	35	8	IL GOMBO	VILLA PRESIDENZIALE + ANNESSI		D-H
66085	CF	PI	PISA	12	7		LOCALITA' CASCINE VECCHIE	SAN ROSSORE		D-H
938	CF	PI	PISA	121	265	18	PIAZZA DEI CAVALIERI	PALAZZO DELLA CANONICA EX GENIO CIVILE		D-H
858	CF	PI	PISA	121	265	19	PIAZZA DEI CAVALIERI	SCUOLA NORMALE	€ 180,00	D-H
505	CF	PI	PISA	123	96	1	VIA ROMA	UFFICI		D-H
506	CF	PI	PISA	123	96	2	VIA ROMA	UFFICI		D-H
504	CF	PI	PISA	123	97		VIA ROMA	UFFICI		D-H
928	CF	PI	PISA	124	124	2	LUNGARNO ANTONIO PACINOTTI	UFFICI		D-H
929	CF	PI	PISA	124	124	3	LUNGARNO ANTONIO PACINOTTI	UFFICI		D-H
930	CF	PI	PISA	124	124	4	LUNGARNO ANTONIO PACINOTTI	UFFICI		D-H
69	CF	PI	PISA	124	88	5	LUNGARNO PACINOTTI-VIA CURTATONE	CASA STUDENTI	€ 180,00	D-H
203	CF	PI	PISA	124	88	6	LUNGARNO PACINOTTI-VIA CURTATONE	UFFICI		D-H
204	CF	PI	PISA	124	88	7	LUNGARNO PACINOTTI-VIA CURTATONE	CENTRO STAMPA		D-H
1869	CF	PI	PISA	13	16	1	LOCALITA' CASCINE VECCHIE	CASERMA CARABINIERI		D-H
1870	CF	PI	PISA	13	16	2	LOCALITA' CASCINE VECCHIE	CASERMA CARABINIERI		D-H
481	CF	PI	PISA	13	16	3	LOCALITA' CASCINE VECCHIE	CANILE		D-H
1868	CF	PI	PISA	13	16	4	LOCALITA' CASCINE VECCHIE	CASERMA CARABINIERI		D-H
1872	CF	PI	PISA	13	16	5	LOCALITA' CASCINE VECCHIE	CASERMA CARABINIERI		D-H
1871	CF	PI	PISA	13	16	6	LOCALITA' CASCINE VECCHIE	CASERMA CARABINIERI		D-H
2001	CF	PI	PISA	2	18		IL GOMBO	VILLA		D-H
2002	CF	PI	PISA	2	51		IL GOMBO	VILLA		D-H
1965	CF	PI	PISA	22	62	10	LOCALITA' BOSCHETTO	IMMOBILE PRINCIPALE		D-H
1966	CF	PI	PISA	22	62	11	LOCALITA' BOSCHETTO	IMMOBILE PRINCIPALE		D-H
1959	CF	PI	PISA	22	62	4	LOCALITA' BOSCHETTO	IMMOBILE PRINCIPALE		D-H
1960	CF	PI	PISA	22	62	5	LOCALITA' BOSCHETTO	IMMOBILE PRINCIPALE		D-H
1961	CF	PI	PISA	22	62	6	LOCALITA' BOSCHETTO	IMMOBILE PRINCIPALE		D-H
1962	CF	PI	PISA	22	62	7	LOCALITA' BOSCHETTO	IMMOBILE PRINCIPALE		D-H
1963	CF	PI	PISA	22	62	8	LOCALITA' BOSCHETTO	IMMOBILE PRINCIPALE		D-H
1964	CF	PI	PISA	22	62	9	LOCALITA' BOSCHETTO	IMMOBILE PRINCIPALE		D-H

ID	TIPO	PROVINCIA	COMUNE	FOGLIO	P.LLA	SUB.	INDIRIZZO CENSUARIO	USO PRINCIPALE	PROVENTI	CDP
451	CF	PI	PISA	22	67		LOCALITA' PALAZZINA	CABINA ELETTRICA		D-H
453	CF	PI	PISA	22	70		LOCALITA' BOSCHETTO	CABINA ELETTRICA		D-H
1984	CF	PI	PISA	22	77		LOCALITA' BOSCHETTO	ABBEVERATOIO		D-H
1985	CF	PI	PISA	22	78		LOCALITA' BOSCHETTO	DEPOSITO		D-H
1986	CF	PI	PISA	22	79		LOCALITA' BOSCHETTO	FORNO		D-H
1987	CF	PI	PISA	22	80		LOCALITA' BOSCHETTO	DEPOSITO		D-H
1943	CF	PI	PISA	22	81	11	LOCALITA' PALAZZINA	IMMOBILE PRINCIPALE LA PALAZZINA		D-H
1944	CF	PI	PISA	22	81	12	LOCALITA' PALAZZINA	IMMOBILE PRINCIPALE LA PALAZZINA		D-H
1930	CF	PI	PISA	22	81	13	LOCALITA' PALAZZINA	IMMOBILE PRINCIPALE LA PALAZZINA		D-H
1945	CF	PI	PISA	22	81	14	LOCALITA' PALAZZINA	IMMOBILE PRINCIPALE LA PALAZZINA		D-H
1931	CF	PI	PISA	22	81	15	LOCALITA' PALAZZINA	IMMOBILE PRINCIPALE LA PALAZZINA		D-H
1932	CF	PI	PISA	22	81	16	LOCALITA' PALAZZINA	IMMOBILE PRINCIPALE LA PALAZZINA		D-H
1942	CF	PI	PISA	22	81	17	LOCALITA' PALAZZINA	IMMOBILE PRINCIPALE LA PALAZZINA		D-H
1933	CF	PI	PISA	22	81	18	LOCALITA' PALAZZINA	IMMOBILE PRINCIPALE LA PALAZZINA		D-H
1934	CF	PI	PISA	22	81	19	LOCALITA' PALAZZINA	IMMOBILE PRINCIPALE LA PALAZZINA		D-H
1954	CF	PI	PISA	22	81	2	LA PALAZZINA	IMMOBILE PRINCIPALE LA PALAZZINA		D-H
1935	CF	PI	PISA	22	81	20	LOCALITA' PALAZZINA	IMMOBILE PRINCIPALE LA PALAZZINA		D-H
1950	CF	PI	PISA	22	81	21	LOCALITA' PALAZZINA	IMMOBILE PRINCIPALE LA PALAZZINA		D-H
1951	CF	PI	PISA	22	81	22	LOCALITA' PALAZZINA	IMMOBILE PRINCIPALE LA PALAZZINA		D-H
1946	CF	PI	PISA	22	81	23	LOCALITA' PALAZZINA	IMMOBILE PRINCIPALE LA PALAZZINA		D-H
1947	CF	PI	PISA	22	81	24	LOCALITA' PALAZZINA	IMMOBILE PRINCIPALE LA PALAZZINA		D-H
1953	CF	PI	PISA	22	81	25	LOCALITA' PALAZZINA	IMMOBILE PRINCIPALE LA PALAZZINA		D-H
1948	CF	PI	PISA	22	81	26	LOCALITA' PALAZZINA	IMMOBILE PRINCIPALE LA PALAZZINA		D-H
1949	CF	PI	PISA	22	81	27	LOCALITA' PALAZZINA	IMMOBILE PRINCIPALE LA PALAZZINA		D-H
1952	CF	PI	PISA	22	81	28	LOCALITA' PALAZZINA	IMMOBILE PRINCIPALE LA PALAZZINA		D-H
1936	CF	PI	PISA	22	81	29	LOCALITA' PALAZZINA	IMMOBILE PRINCIPALE LA PALAZZINA		D-H
1955	CF	PI	PISA	22	81	3	LA PALAZZINA	IMMOBILE PRINCIPALE LA PALAZZINA		D-H
1937	CF	PI	PISA	22	81	30	LOCALITA' PALAZZINA	IMMOBILE PRINCIPALE LA PALAZZINA		D-H
1938	CF	PI	PISA	22	81	31	LOCALITA' PALAZZINA	IMMOBILE PRINCIPALE LA PALAZZINA		D-H
1939	CF	PI	PISA	22	81	32	LOCALITA' PALAZZINA	IMMOBILE PRINCIPALE LA PALAZZINA		D-H
1940	CF	PI	PISA	22	81	33	LOCALITA' PALAZZINA	IMMOBILE PRINCIPALE LA PALAZZINA		D-H
1941	CF	PI	PISA	22	81	34	LOCALITA' PALAZZINA	IMMOBILE PRINCIPALE LA PALAZZINA		D-H
1956	CF	PI	PISA	22	81	4	LA PALAZZINA	IMMOBILE PRINCIPALE LA PALAZZINA		D-H
1957	CF	PI	PISA	22	82	2	LOCALITA' PALAZZINA	IMMOBILE PRINCIPALE LA PALAZZINA		D-H
1958	CF	PI	PISA	22	82	3	LOCALITA' PALAZZINA	IMMOBILE PRINCIPALE LA PALAZZINA		D-H
59270	CF	PI	PISA	22	83		VIA ARNACCIO	TERRENI SAN ROSSORE		D-H
465	CF	PI	PISA	23	129	1	LOCALITA' CASCINE NUOVE	CHIESA		D-H
466	CF	PI	PISA	23	129	2	LOCALITA' CASCINE NUOVE	ALLOGGIO		D-H
467	CF	PI	PISA	23	129	3	LOCALITA' CASCINE NUOVE	RIMESSA		D-H
440	CF	PI	PISA	23	132		LOCALITA' CASCINE NUOVE	CABINA ELETTRICA		D-H
1983	CF	PI	PISA	23	133		LOCALITA' CASCINE NUOVE	POSTO DI GUARDIA		D-H
62967	CF	PI	PISA	23	134		LOC. CASCINE NUOVE	ALLOGGIO RURALE		D-H
472	CF	PI	PISA	23	135		LOCALITA' CASCINE NUOVE	MANUFATTO		D-H
871	CF	PI	PISA	23	136	1	LOCALITA' CASCINE NUOVE	ANNESI AGRICOLI		D-H
1908	CF	PI	PISA	23	136	10	LOCALITA' CASCINE NUOVE	ANNESI AGRICOLI		D-H
1909	CF	PI	PISA	23	136	11	LOCALITA' CASCINE NUOVE	ANNESI AGRICOLI		D-H
1910	CF	PI	PISA	23	136	12	LOCALITA' CASCINE NUOVE	ANNESI AGRICOLI		D-H
1911	CF	PI	PISA	23	136	13	LOCALITA' CASCINE NUOVE	ANNESI AGRICOLI		D-H
1912	CF	PI	PISA	23	136	14	LOCALITA' CASCINE NUOVE	ANNESI AGRICOLI		D-H
1913	CF	PI	PISA	23	136	15	LOCALITA' CASCINE NUOVE	ANNESI AGRICOLI		D-H
1914	CF	PI	PISA	23	136	16	LOCALITA' CASCINE NUOVE	ANNESI AGRICOLI		D-H
1915	CF	PI	PISA	23	136	17	CASCINE NUOVE	ANNESI AGRICOLI		D-H
1916	CF	PI	PISA	23	136	18	LOCALITA' CASCINE NUOVE	ANNESI AGRICOLI		D-H
1917	CF	PI	PISA	23	136	19	LOCALITA' CASCINE NUOVE	ANNESI AGRICOLI		D-H

ID	TIPO	PROVINCIA	COMUNE	FOGLIO	P.LLA	SUB.	INDIRIZZO CENSUARIO	USO PRINCIPALE	PROVENTI	CDP
1900	CF	PI	PISA	23	136	2	LOCALITA' CASCINE NUOVE	ANNESSI AGRICOLI		D-H
1918	CF	PI	PISA	23	136	20	LOCALITA' CASCINE NUOVE	ANNESSI AGRICOLI		D-H
1919	CF	PI	PISA	23	136	21	LOCALITA' CASCINE NUOVE	ANNESSI AGRICOLI		D-H
1920	CF	PI	PISA	23	136	22	LOCALITA' CASCINE NUOVE	ANNESSI AGRICOLI		D-H
1921	CF	PI	PISA	23	136	23	CASCINE NUOVE	ANNESSI AGRICOLI		D-H
1922	CF	PI	PISA	23	136	24	LOCALITA' CASCINE NUOVE	ANNESSI AGRICOLI		D-H
1901	CF	PI	PISA	23	136	3	LOCALITA' CASCINE NUOVE	ANNESSI AGRICOLI		D-H
1902	CF	PI	PISA	23	136	4	LOCALITA' CASCINE NUOVE	ANNESSI AGRICOLI		D-H
1903	CF	PI	PISA	23	136	5	LOCALITA' CASCINE NUOVE	ANNESSI AGRICOLI		D-H
1904	CF	PI	PISA	23	136	6	LOCALITA' CASCINE NUOVE	ANNESSI AGRICOLI		D-H
1905	CF	PI	PISA	23	136	7	LOCALITA' CASCINE NUOVE	ANNESSI AGRICOLI		D-H
1906	CF	PI	PISA	23	136	8	LOCALITA' CASCINE NUOVE	ANNESSI AGRICOLI		D-H
1907	CF	PI	PISA	23	136	9	LOCALITA' CASCINE NUOVE	ANNESSI AGRICOLI		D-H
60947	CF	PI	PISA	23	137		CASCINE NUOVE	ALLOGGIO RURALE		D-H
456	CF	PI	PISA	23	138		LOCALITA' CASCINE NUOVE	ALLOGGIO RURALE		D-H
1898	CF	PI	PISA	23	139		LOCALITA' CASCINE NUOVE	MANUFATTO (ABBEVERATOIO)		D-H
454	CF	PI	PISA	23	14	1	LA SCALETTA	RUDERE		D-H
1899	CF	PI	PISA	23	140		LOCALITA' CASCINE NUOVE	MANUFATTO (ABBEVERATOIO)		D-H
872	CF	PI	PISA	23	142		LOCALITA' CASCINE NUOVE	LAVAGGIO AUTO		D-H
455	CF	PI	PISA	23	143		LA SCALETTA	RUDERE		D-H
458	CF	PI	PISA	23	57	1	LOCALITA' CASCINE NUOVE	ALLOGGIO RURALE		D-H
1843	CF	PI	PISA	23	58	10	LOCALITA' CASCINE NUOVE	ALLOGGIO		D-H
1839	CF	PI	PISA	23	58	11	LOCALITA' CASCINE NUOVE	ALLOGGIO		D-H
1883	CF	PI	PISA	23	58	12	LOCALITA' CASCINE NUOVE	MAGAZZINO		D-H
1885	CF	PI	PISA	23	58	13	LOCALITA' CASCINE NUOVE	MAGAZZINO		D-H
1886	CF	PI	PISA	23	58	14	LOCALITA' CASCINE NUOVE	MAGAZZINO		D-H
1887	CF	PI	PISA	23	58	15	LOCALITA' CASCINE NUOVE	MAGAZZINO		D-H
1888	CF	PI	PISA	23	58	16	LOCALITA' CASCINE NUOVE	MAGAZZINO		D-H
1889	CF	PI	PISA	23	58	17	LOCALITA' CASCINE NUOVE	MAGAZZINO		D-H
1884	CF	PI	PISA	23	58	18	LOCALITA' CASCINE NUOVE	MAGAZZINO		D-H
1890	CF	PI	PISA	23	58	19	LOCALITA' CASCINE NUOVE	MAGAZZINO		D-H
1891	CF	PI	PISA	23	58	20	CASCINE NUOVE	MAGAZZINO		D-H
464	CF	PI	PISA	23	58	4	LOCALITA' CASCINE NUOVE	ALLOGGIO		D-H
1838	CF	PI	PISA	23	58	5	LOCALITA' CASCINE NUOVE	ALLOGGIO		D-H
1840	CF	PI	PISA	23	58	6	LOCALITA' CASCINE NUOVE	ALLOGGIO		D-H
1841	CF	PI	PISA	23	58	7	LOCALITA' CASCINE NUOVE	ALLOGGIO		D-H
1842	CF	PI	PISA	23	58	8	LOCALITA' CASCINE NUOVE	ALLOGGIO		D-H
1802	CF	PI	PISA	23	60	103	LOCALITA' CASCINE NUOVE	ALLOGGIO		D-H
1776	CF	PI	PISA	23	60	17	LOCALITA' CASCINE NUOVE	ALLOGGIO		D-H
1777	CF	PI	PISA	23	60	19	LOCALITA' CASCINE NUOVE	ALLOGGIO		D-H
463	CF	PI	PISA	23	60	2	LOCALITA' CASCINE NUOVE	ALLOGGIO RURALE		D-H
1778	CF	PI	PISA	23	60	20	LOCALITA' CASCINE NUOVE	ALLOGGIO		D-H
1779	CF	PI	PISA	23	60	21	LOCALITA' CASCINE VECCHIE	ALLOGGIO		D-H
1780	CF	PI	PISA	23	60	22	LOCALITA' CASCINE NUOVE	ALLOGGIO		D-H
1781	CF	PI	PISA	23	60	23	LOCALITA' CASCINE NUOVE	ALLOGGIO		D-H
1782	CF	PI	PISA	23	60	24	LOCALITA' CASCINE NUOVE	ALLOGGIO		D-H
1783	CF	PI	PISA	23	60	25	LOCALITA' CASCINE NUOVE	ALLOGGIO		D-H
1784	CF	PI	PISA	23	60	26	LOCALITA' CASCINE NUOVE	ALLOGGIO		D-H
1785	CF	PI	PISA	23	60	27	LOCALITA' CASCINE NUOVE	ALLOGGIO		D-H
1786	CF	PI	PISA	23	60	28	LOCALITA' CASCINE NUOVE	ALLOGGIO		D-H
1772	CF	PI	PISA	23	60	3	LOCALITA' CASCINE NUOVE	ALLOGGIO		D-H
1787	CF	PI	PISA	23	60	32	LOCALITA' CASCINE NUOVE	ALLOGGIO		D-H
1788	CF	PI	PISA	23	60	33	LOCALITA' CASCINE NUOVE	ALLOGGIO		D-H
1789	CF	PI	PISA	23	60	38	CASCINE NUOVE	ALLOGGIO		D-H

ID	TIPO	PROVINCIA	COMUNE	FOGLIO	P.LLA	SUB.	INDIRIZZO CENSUARIO	USO PRINCIPALE	PROVENTI	CDP
1773	CF	PI	PISA	23	60	4	LOCALITA' CASCINE NUOVE	ALLOGGIO		D-H
1790	CF	PI	PISA	23	60	40	LOCALITA' CASCINE NUOVE	ALLOGGIO		D-H
1791	CF	PI	PISA	23	60	42	LOCALITA' CASCINE NUOVE	ALLOGGIO		D-H
1792	CF	PI	PISA	23	60	43	LOCALITA' CASCINE NUOVE	ALLOGGIO		D-H
1803	CF	PI	PISA	23	60	44	LOCALITA' CASCINE NUOVE	ALLOGGIO		D-H
1793	CF	PI	PISA	23	60	48	LOCALITA' CASCINE NUOVE	ALLOGGIO		D-H
1794	CF	PI	PISA	23	60	51	LOCALITA' CASCINE NUOVE	ALLOGGIO		D-H
1795	CF	PI	PISA	23	60	54	LOCALITA' CASCINE NUOVE	ALLOGGIO		D-H
1796	CF	PI	PISA	23	60	55	LOCALITA' CASCINE NUOVE	ALLOGGIO		D-H
1797	CF	PI	PISA	23	60	56	LOCALITA' CASCINE NUOVE	ALLOGGIO		D-H
1798	CF	PI	PISA	23	60	57	LOCALITA' CASCINE NUOVE	ALLOGGIO		D-H
1799	CF	PI	PISA	23	60	61	LOCALITA' CASCINE NUOVE	ALLOGGIO		D-H
1800	CF	PI	PISA	23	60	67	LOCALITA' CASCINE NUOVE	ALLOGGIO		D-H
1801	CF	PI	PISA	23	60	69	LOCALITA' CASCINE NUOVE	ALLOGGIO		D-H
1816	CF	PI	PISA	23	60	70	LOCALITA' CASCINE NUOVE	ALLOGGIO		D-H
1817	CF	PI	PISA	23	60	71	LOCALITA' CASCINE NUOVE	ALLOGGIO		D-H
1818	CF	PI	PISA	23	60	72	LOCALITA' CASCINE NUOVE	ALLOGGIO		D-H
1804	CF	PI	PISA	23	60	73	LOCALITA' CASCINE NUOVE	ALLOGGIO		D-H
1819	CF	PI	PISA	23	60	74	LOCALITA' CASCINE NUOVE	ALLOGGIO		D-H
1805	CF	PI	PISA	23	60	75	LOCALITA' CASCINE NUOVE	ALLOGGIO		D-H
1806	CF	PI	PISA	23	60	76	LOCALITA' CASCINE NUOVE	ALLOGGIO		D-H
1823	CF	PI	PISA	23	60	77	LOCALITA' CASCINE NUOVE	ALLOGGIO		D-H
1807	CF	PI	PISA	23	60	78	LOCALITA' CASCINE NUOVE	ALLOGGIO		D-H
1808	CF	PI	PISA	23	60	79	LOCALITA' CASCINE NUOVE	ALLOGGIO		D-H
1774	CF	PI	PISA	23	60	8	LOCALITA' CASCINE NUOVE	ALLOGGIO		D-H
1809	CF	PI	PISA	23	60	80	LOCALITA' CASCINE NUOVE	ALLOGGIO		D-H
1820	CF	PI	PISA	23	60	81	LOCALITA' CASCINE NUOVE	ALLOGGIO		D-H
1821	CF	PI	PISA	23	60	82	LOCALITA' CASCINE NUOVE	ALLOGGIO		D-H
1810	CF	PI	PISA	23	60	83	LOCALITA' CASCINE NUOVE	ALLOGGIO		D-H
1822	CF	PI	PISA	23	60	84	LOCALITA' CASCINE NUOVE	ALLOGGIO		D-H
1811	CF	PI	PISA	23	60	85	LOCALITA' CASCINE NUOVE	ALLOGGIO		D-H
1812	CF	PI	PISA	23	60	86	LOCALITA' CASCINE NUOVE	ALLOGGIO		D-H
1813	CF	PI	PISA	23	60	87	LOCALITA' CASCINE NUOVE	ALLOGGIO		D-H
1814	CF	PI	PISA	23	60	88	LOCALITA' CASCINE NUOVE	ALLOGGIO		D-H
1815	CF	PI	PISA	23	60	89	LOCALITA' CASCINE NUOVE	ALLOGGIO		D-H
1775	CF	PI	PISA	23	60	9	LOCALITA' CASCINE NUOVE	ALLOGGIO		D-H
459	CF	PI	PISA	23	64	1	LOCALITA' CASCINE NUOVE	RIMESSA		D-H
1897	CF	PI	PISA	23	69	10	CASCINE VECCHIE	SCUOLA MATERNA ED ELEMENTARE		D-H
468	CF	PI	PISA	23	69	6	LOCALITA' CASCINE NUOVE	SCUOLA MATERNA		D-H
469	CF	PI	PISA	23	69	7	LOCALITA' CASCINE NUOVE	SCUOLA ELEMENTARE		D-H
1896	CF	PI	PISA	23	69	9	CASCINE VECCHIE	SCUOLA MATERNA ED ELEMENTARE		D-H
470	CF	PI	PISA	23	92	1	LOCALITA' CASCINE NUOVE	CIRCOLO		D-H
471	CF	PI	PISA	23	93		CASCINE NUOVE	MANUFATTO		D-H
58097	CF	PI	PISA	3	114		VIA DA DENOMINARSI	TERRENI SAN ROSSORE		D-H
474	CF	PI	PISA	3	36	14	CASCINE VECCHIE	FABBRICATO		D-H
1854	CF	PI	PISA	3	36	15	LOCALITA' CASCINE VECCHIE	FABBRICATO RANDEAU		D-H
1855	CF	PI	PISA	3	36	16	LOCALITA' CASCINE VECCHIE	FABBRICATO RANDEAU		D-H
1856	CF	PI	PISA	3	36	17	LOCALITA' CASCINE VECCHIE	FABBRICATO RANDEAU		D-H
1980	CF	PI	PISA	3	36	18	LOCALITA' CASCINE VECCHIE	FABBRICATO RANDEAU		D-H
1857	CF	PI	PISA	3	36	19	LOCALITA' CASCINE VECCHIE	FABBRICATO RANDEAU		D-H
1858	CF	PI	PISA	3	36	20	LOCALITA' CASCINE VECCHIE	FABBRICATO RANDEAU		D-H
473	CF	PI	PISA	3	36	23	LOCALITA' CASCINE VECCHIE	MAGAZZINO		D-H
475	CF	PI	PISA	3	37	16	LOCALITA' CASCINE NUOVE	FABBRICATO		D-H
476	CF	PI	PISA	3	38	10	LOCALITA' CASCINE VECCHIE	FABBRICATO		D-H

ID	TIPO	PROVINCIA	COMUNE	FOGLIO	P.LLA	SUB.	INDIRIZZO CENSUARIO	USO PRINCIPALE	PROVENTI	CDP
1860	CF	PI	PISA	3	38	11	LOCALITA' CASCINE VECCHIE	FABBRICATO LAVANDERIE		D-H
1861	CF	PI	PISA	3	38	12	LOCALITA' CASCINE VECCHIE	FABBRICATO LAVANDERIE		D-H
1862	CF	PI	PISA	3	38	13	LOCALITA' CASCINE VECCHIE	FABBRICATO LAVANDERIE		D-H
1863	CF	PI	PISA	3	38	14	LOCALITA' CASCINE VECCHIE	FABBRICATO LAVANDERIE		D-H
1864	CF	PI	PISA	3	38	15	LOCALITA' CASCINE VECCHIE	FABBRICATO LAVANDERIE		D-H
58112	CF	PI	PISA	3	39	1	LOCALITA' CASCINE VECCHIE	FABBRICATO		D-H
66075	CF	PI	PISA	3	40	7	LOCALITA' CASCINE VECCHIE	SAN ROSSORE		D-H
478	CF	PI	PISA	3	51		LOCALITA' CASCINE VECCHIE	MANUFATTO		D-H
479	CF	PI	PISA	3	52		LOCALITA' CASCINE VECCHIE	MANUFATTO		D-H
442	CF	PI	PISA	3	65	4	LA PIENTA	CASERMA		D-H
2004	CF	PI	PISA	3	66		LA PIENTA	CABINA ELETTRICA		D-H
1882	CF	PI	PISA	3	72		LOCALITA' CASCINE VECCHIE	CABINA ELETTRICA		D-H
58105	CF	PI	PISA	3	76		LOCALITA' CASCINE VECCHIE	TERRENI SAN ROSSORE		D-H
484	CF	PI	PISA	3	80		PRATO DEGLI ESCOLI	MANUFATTO		D-H
58098	CF	PI	PISA	3	83	2	VIA DA DENOMINARSI	TERRENI SAN ROSSORE		D-H
58099	CF	PI	PISA	3	83	3	VIA DA DENOMINARSI	TERRENI SAN ROSSORE		D-H
445	CF	PI	PISA	4	15	1	VIALE DELLE CASCINE	FABBRICATO		D-H
482	CF	PI	PISA	4	31	1	LOCALITA' CASCINE VECCHIE	ANNESSO RURALE		D-H
1874	CF	PI	PISA	4	31	2	LOCALITA' CASCINE VECCHIE	ANNESSO AGRICOLO - FIENILI -		D-H
1875	CF	PI	PISA	4	31	3	LOCALITA' CASCINE VECCHIE	ANNESSO AGRICOLO - FIENILI -		D-H
1876	CF	PI	PISA	4	31	4	LOCALITA' CASCINE VECCHIE	ANNESSO AGRICOLO - FIENILI -		D-H
1877	CF	PI	PISA	4	31	5	CASCINE VECCHIE	ANNESSO AGRICOLO - FIENILI -		D-H
1878	CF	PI	PISA	4	31	6	CASCINE VECCHIE	ANNESSO AGRICOLO - FIENILI -		D-H
1879	CF	PI	PISA	4	31	7	CASCINE VECCHIE	ANNESSO AGRICOLO - FIENILI -		D-H
58113	CF	PI	PISA	4	37	3	LOCALITA' CASCINE VECCHIE	FABBRICATO		D-H
483	CF	PI	PISA	4	56		LOCALITA' CASCINE VECCHIE	FABBRICATO X PESA		D-H
61184	CF	PI	PISA	4	57		LOCALITA' CASCINE VECCHIE	FABBRICATO X PESA		D-H
614	CF	PI	SAN GIULIANO TERME	1	23	6	LOC. SAN ROSSORE	LABORATORIO		D-H
1997	CF	PI	SAN GIULIANO TERME	1	23	7	LOC. SAN ROSSORE	MAGAZZINO		D-H
1998	CF	PI	SAN GIULIANO TERME	1	23	8	LOC. SAN ROSSORE	IDROVORA		D-H
615	CF	PI	SAN GIULIANO TERME	15	11	1	LOC. SAN ROSSORE - VIA DEL SERCHIO	FORTINO NUOVO		D-H
2006	CF	PI	SAN GIULIANO TERME	15	30		FORTINO NUOVO	CABINA ELETTRICA		D-H
2007	CF	PI	SAN GIULIANO TERME	15	31		FORTINO NUOVO	CABINA ELETTRICA		D-H
875	CF	PI	SAN GIULIANO TERME	15	7	4	FORTINO NUOVO	CASERMA		D-H
1972	CF	PI	SAN GIULIANO TERME	16	49	2	TORRE RICCIARDI	TORRE RICCIARDI		D-H
1973	CF	PI	SAN GIULIANO TERME	16	49	3	TORRE RICCIARDI	TORRE RICCIARDI		D-H
1974	CF	PI	SAN GIULIANO TERME	16	49	4	TORRE RICCIARDI	TORRE RICCIARDI		D-H
1975	CF	PI	SAN GIULIANO TERME	16	49	5	TORRE RICCIARDI	TORRE RICCIARDI		D-H
1976	CF	PI	SAN GIULIANO TERME	16	49	6	TORRE RICCIARDI	TORRE RICCIARDI		D-H
1977	CF	PI	SAN GIULIANO TERME	16	49	7	TORRE RICCIARDI	TORRE RICCIARDI		D-H
1978	CF	PI	SAN GIULIANO TERME	16	49	8	VIA DA DENOMINARE	TORRE RICCIARDI		D-H
619	CF	PI	SAN GIULIANO TERME	16	50		LOC. SAN ROSSORE	PIAGGERTA		D-H
1979	CF	PI	SAN GIULIANO TERME	16	52		LOCALITA' TORRE RICCIARDI	TORRE RICCIARDI		D-H
618	CF	PI	SAN GIULIANO TERME	17	57	1	LOCALITA' PIAGGERTA	PIAGGERTA		D-H
1988	CF	PI	SAN GIULIANO TERME	17	57	2	LOCALITA' PIAGGERTA	DEPOSITO		D-H
1992	CF	PI	SAN GIULIANO TERME	17	65	1	LOCALITA' STERPAIA	DEPOSITO		D-H
1991	CF	PI	SAN GIULIANO TERME	17	65	2	LOCALITA' STERPAIA	DEPOSITO		D-H
56974	CF	PI	SAN GIULIANO TERME	17	65	3	LOCALITA' STERPAIA	IL CASALE		D-H
1993	CF	PI	SAN GIULIANO TERME	17	65	4	LOCALITA' STERPAIA	DEPOSITO		D-H
56832	CF	PI	SAN GIULIANO TERME	17	72		LOCALITA' STERPAIA	TERRENI SAN ROSSORE		D-H
56816	CF	PI	SAN GIULIANO TERME	17	74		LOCALITA' STERPAIA	TERRENI SAN ROSSORE		D-H
808	CF	PI	SAN GIULIANO TERME	18	11	4	IL PALAZZETTO	IL PALAZZETTO		D-H
1996	CF	PI	SAN GIULIANO TERME	18	67		IL PALAZZETTO	DEPOSITO		D-H
1	CF	PI	SAN GIULIANO TERME	44	77		VIA VICARESE-LUNGOMONTE	STABILIMENTO TERMALE "D.BARDAZZI"		D-H

ID	TIPO	PROVINCIA	COMUNE	FOGLIO	P.LLA	SUB.	INDIRIZZO CENSUARIO	USO PRINCIPALE	PROVENTI	CDP
2	CF	PI	SAN GIULIANO TERME	45	176		VIA VICARESE-LUNGOMONTE	STABILIMENTO TERMALE "D.BARDAZZI"	€ 5.472,29	D-H
3	CF	PI	SAN GIULIANO TERME	56	115		VIA VICARESE-LUNGOMONTE	ALLOGGIO	€ 17.500,00	D-H
206	CF	PT	MONTECATINI TERME	22	49		VIALE ARMANDO DIAZ	ALLOGGIO PORTIERE		D-H
74	CF	PT	MONTECATINI TERME	22	50		VIALE ARMANDO DIAZ	LA QUERCETA		D-H
207	CF	PT	MONTECATINI TERME	22	51	1	VIALE ARMANDO DIAZ	LA QUERCETA		D-H
205	CF	PT	MONTECATINI TERME	22	51	2	VIALE ARMANDO DIAZ	ALLOGGIO		D-H
63821	CF	PT	MONTECATINI TERME	22	51	3	VIA DEL CASTELLO	MAGAZZINO		D-H
230	CF	PT	PISTOIA	220	104	9	C.SO GRAMSCI - VICOLO SAN MICHELE	UFFICI	€ 51,65	D-H
79	CF	PT	SAN MARCELLO PITEGLIO	15	250		VIA SAN PAOLO	ORATORIO		D-H
80	CF	PT	SAN MARCELLO PITEGLIO	15	251		VIA DEL CASSERO-VIA GIUSTI	ORATORIO		D-H
2058	CF	SI	SAN GIMIGNANO	156	1009		VIA SANTO STEFANO	CARCERE		D-H
2061	CF	SI	SAN GIMIGNANO	156	1011		VIA SANTO STEFANO	PALAZZINA		D-H
2059	CF	SI	SAN GIMIGNANO	156	423	6	VIA SANTO STEFANO	PALAZZINA		D-H
63445	CF	SI	SAN GIMIGNANO	156	423	7	VIA SANTO STEFANO	PALAZZINA		D-H

BENI IMMOBILI DEMANIALI

CAT. D-H

TERRENI DEMANIALI FACENTI PARTE DEI VARI COMPLESSI DEMANIALI DI CUI AL D H FABBRICATI

TIPO	PROVINCIA	COMUNE	FINALITA	SUPERFICIE	CDP
CT	FI	BORGO SAN LORENZO	TERRENO	mq. 450,00	D-H
CT	FI	FIGLINE E INCISA VALDARNO	TERRENI	mq. 1.040,00	D-H
CT	FI	FIRENZE	TERRENI FORTEZZA DA BASSO	mq. 11.412,00	D-H
CT	FI	FIRENZE	TERRENI VILLA LA QUIETE - FABB. COD.FI160802	mq. 27.727,00	D-H
CT	FI	FIRENZE	TERRENI VILLA MEDICEA CAREGGI	mq. 24.889,00	D-H
CT	GR	FOLLONICA	RESIDENZA MARINA DI LEVANE EX COLONIA CONSORZIO ANTITUBERCOLARE		D-H
CT	GR	GROSSETO	MONASTERO S.RABANO	mq. 0,00	D-H
CT	GR	GROSSETO	POLLAI	mq. 209,00	D-H
CT	GR	GROSSETO	TERRENI	mq. 4.970,00	D-H
CT	GR	GROSSETO	TORRE CASTEL MARINO	mq. 480,00	D-H
CT	GR	GROSSETO	TORRE COLLE LUNGO	mq. 1.520,00	D-H
CT	GR	MAGLIANO IN TOSCANA	FONTANILE DELLA VERGHERIA	mq. 260,00	D-H
CT	GR	MASSA MARITTIMA	ART. 27 L.R. 39/2000	mq. 250.770,00	D-H
CT	GR	SCARLINO	ART. 27 L.R. 39/2000	mq. 3.263.810,00	D-H
CT	PI	PISA	CASERMA	mq. 15.844,00	D-H
CT	PI	PISA	CASERMA MILITARE	mq. 544,00	D-H
CT	PI	PISA	COSTRUZIONE DEMOLITA	mq. 0,00	D-H
CT	PI	PISA	EX CASA GUARDIE	mq. 2.378,00	D-H
CT	PI	PISA	PASSERELLA PEDONALE	mq. 13,00	D-H
CT	PI	PISA	SAN ROSSORE	mq. 34.806,00	D-H
CT	PI	PISA	TERRENI	mq. 32.215.987,00	D-H
CT	PI	PISA	TERRENI SAN ROSSORE	mq. 2.518.315,00	D-H
CT	PI	SAN GIULIANO TERME	PIAGGERTA		D-H
CT	PI	SAN GIULIANO TERME	TERRENI	mq. 10.912.043,00	D-H
CT	PI	SAN GIULIANO TERME	TERRENI SAN ROSSORE	mq. 7.170,00	D-H
CT	SI	SOVICILLE	CASTIGLIONE CHE DIO SOL SA	mq. 960,00	D-H

BENI IMMOBILI DEMANIALI

Cat. D - I

LE RACCOLTE DEI MUSEI, DELLE PINACOTECHES, DEGLI ARCHIVI, DELLE BIBLIOTECHE ED IN GENERE LE RACCOLTE DI BENI DI INTERESSE STORICO O ARTISTICO CHE SONO CONSIDERATE UNIVERSALITA' DI BENI

N.	Pr.	Comune	Descrizione	Uso principale	Reddito eventuale
*	1	Fi	Firenze Philosophical Transactions della Royal Society di Londra: 110 tomi più indice contenente le annate delle opere	Fondo archivistico	
*	2	Fi	Firenze Archivio Edward Gordon Craig : riviste, opere articoli su Edward Gordon Craig.	Fondo archivistico	
*	3	Fi	Firenze Archivio Bino Sanminiatielli: lettere e fascicoli sulle sue opere	Fondo archivistico	
*	4	Fi	Firenze Archivio Alberto Carocci: circo 10.000 carte (lettere e manoscritti)	Fondo archivistico	
*	5	Fi	Firenze Collezione riviste letterarie del '900: 89 raccolte	Fondo archivistico	
*	6	Fi	Firenze Archivio Morghen: documenti cartacei e pergamenei secc. XV-XX	Fondo archivistico	
*	7	FI	Firenze Manoscritto del sec. XVII sulla storia delle famiglie di Pescia: cartaceo con disegni e stemmi	Fondo archivistico	
*	8	FI	Firenze Lettere di Francesco Domenico Guerrazzi: 82 lettere autografe e altri documenti (1839-1866)	Fondo archivistico	
*	9	Fi	Firenze Libri di storia del movimento operaio: n. 143 volumi	Fondo archivistico	
*	10	Fi	Firenze Carte Atto Vannucci: 166 lettere più 9 a lui dirette	Fondo archivistico	

N.	Pr.	Comune	Descrizione	Uso principale	Reddito eventuale	
*	11	Fi	Firenze	Leggi, bandi, ordini, decreti medici: n. 689 - sec. XVI – XIX:	Fondo archivistico	
*	12	Fi	Firenze	Fondi archivistici regime fascista e R.S.I.: Fondi documntari inerenti la storia del regime fascista	Fondo archivistico	
*	13	Fi	Firenze	Carte Enrico Pea (Fondo Marx Pea): lettere, manoscritti, giornali	Fondo archivistico	
*	14	Fi	Firenze	Fondo Bellora Pea: n.48 taccuini autografi, articoli - ritagli	Fondo archivistico	
*	15	Fi	Firenze	Raccolta futurista Balilla-Pratella: carteggi opere varie (circa 80)	Fondo archivistico	
*	16	Fi	Firenze	Opere sul movimento operaio: atti II Int.le, fondi stampa microfilmate, dizionario biografico movimento operaio francese	Fondo archivistico	
*	17	Fi	Firenze	Fondo storia del socialismo: circa 450 volumi	Fondo archivistico	
*	18	Fi	Firenze	Carte De Benedetti Orengo: manoscritti lettere fondo Saba, volumi vari	Fondo archivistico	
*	19	Fi	Firenze	Fondo libreria del Teatro: 4155 testi teatrali, riviste, 380 copioni	Fondo archivistico	
*	20	Fi	Firenze	Libri e stampe sul Risorgimento: circa 1750 opere	Fondo archivistico	

N.	Pr.	Comune	Descrizione	Uso principale	Reddito eventuale	
*	21	Fi	Firenze	Documenti del periodo risorgimentale: 192 manoscritti e opere a stampa	Fondo archivistico	
*	22	Fi	Firenze	Carte Pelli Bencivenni: Manoscritti Bencivenni, Morozzi, Fabbroni	Fondo archivistico	
*	23	Fi	Firenze	Carteggi di Giovanni Fabbroni: varie filze e manoscritti	Fondo archivistico	
*	24	Fi	Firenze	Fondo librario De Tolnay-De Revay circa 1565 volumi, estratti ed opuscoli riguardanti l'arte nordeuropea otto-novecentesca	Fondo archivistico	
*	25	Fi	Firenze	Carte Giorgini (1814-1940): 9 nuclei documentari della famiglia Giorgini	Fondo archivistico	
*	26	Fi	Firenze	Collezione Machiavelli Serristori: 245 edizioni di opere di e su Machiavelli, 27 documenti e manoscritti, un dipinto a olio attribuito a Rosso Fiorentino	Fondo archivistico	
*	27	Fi	Firenze	Lettere di Giovanni Pascoli: 23 lettere autografe	Fondo archivistico	
*	28	Fi	Firenze	Raccolta stampatori medicei- cat. Gonnelli n. 14 - serie IV Edizioni antiche (sec.XVI-XVIII) di stampatori medicei, lettere autografe e documenti di epoca medicea, incisioni di artisti vari	Fondo archivistico	
*	29	Fi	Firenze	Carte Giuseppe Montanelli: lettere, scritti di prosa e poesia, documentazione di varia natura (2260 carte)	Fondo archivistico	
*	30	Fi	Firenze	Edizioni Volpi-Cominiana (1717-1756): 300 opere della Tipografia Volpi	Fondo archivistico	
*	31	Fi	Firenze	Archivio Giovanni Papini:	Fondo archivistico	

N.	Pr.	Comune	Descrizione	Uso principale	Reddito eventuale
			36.000 unità documentarie	fondo archivistico	
*	32	Fi	Firenze Fondo "Viaggi e paesi della vecchia Europa" Opere di viaggio di Fiammetta Olschki: 1° parte - 99 opere secc. XVI-XIX	Fondo archivistico	
*	33	Fi	Firenze Fondo "Viaggi e paesi della vecchia Europa" di Fiammetta Olschki : 2° parte - fondo librario – 295 opere (sec.XVI-XIX)	Fondo archivistico	
*	34	Fi	Firenze Fondo "Viaggi e paesi della vecchia Europa" di Fiammetta Olschki : 3° parte – 358 opere (sec. XVII-XX)	Fondo archivistico	
*	35	Fi	Firenze Catalogo libreria antiquaria Olschki: 90.000 schede raccolte in 3 schedari	Fondo archivistico	
*	36	Fi	Firenze Manoscritti e autografi Gruppo di manoscritti e autografi – 13 pezzi lettere di Bettino Ricasoli, Marcello Malpighi, Scipione Ammirato etc.	Fondo archivistico	
*	37	Fi	Firenze Raccolta Bandi Medicei XVIII-XIX sec.: 1046 bandi	Fondo archivistico	
*	38	Fi	Firenze Libri rari del movimento futurista: libri e riviste	Fondo archivistico	
*	39	Fi	Firenze Manifesti e cataloghi sul futurismo: manifesti e cataloghi	Fondo archivistico	
*	40	Fi	Firenze Archivio Mancini Griffoli: materiale archivistico appartenente alla famiglia Mancini-Griffoli	Fondo archivistico	
*	41	Fi	Firenze Libri sulla seconda guerra mondiale: 600 volumi sul fascismo e sull'ebraismo	Fondo archivistico	
*	42	Fi	Firenze Materiale fotografico e documentario sul fascismo: 2 archivi fotografici, documenti vari e in particolare sul Partito d'Azione	Fondo archivistico	

N.	Pr.	Comune	Descrizione	Uso principale	Reddito eventuale	
*	43	Fi	Firenze	Fondo librario Lenzi: 358 volumi di natura giuridica	Fondo archivistico	
*	44	Fi	Firenze	Lettere di Francesco Domenico Guerrazzi: 223 lettere autografe	Fondo archivistico	
*	45	Fi	Firenze	Fondo Casamassima fondo librario	Fondo archivistico	
*	46	Fi	Firenze	Fondo Renato Piattoli: 6000 libri e 3000 opuscoli	Fondo archivistico	
*	47	Fi	Firenze	Fondo Lazzaretti "Massimiliano Romei": lettere, relazioni, quaderni 2 quadri	Fondo archivistico	
*	48	FI	Firenze	Documenti Galileiani: n. 2 lettere	Fondo archivistico	
*	49	FI	Firenze	Carte Vieusseux: n. 16 lettere	Fondo archivistico	
*	50	FI	Firenze	Cataloghi di antiquariato: oltre 1000 cataloghi di antiquariato librario	Fondo archivistico	
*	51	Fi	Firenze	Raccolta di libri e documenti appartenuti a Marcello Coppetti - Circa 5000 fra libri e opuscoli rari e pubblicazioni di particolare interesse come gli atti del processo di Norimberga	Fondo archivistico	
*	52	Fi	Firenze	Fondo Palazzeschi "Le Carte del Signorino": 170 lettere , scritti, autografi, 341 cartoline e 2 libri	Fondo archivistico	
*	53	Fi	Firenze	Carte Viani: circa 3300 carte (dattiloscritte e manoscritte)	Fondo archivistico	

N.	Pr.	Comune	Descrizione	Uso principale	Reddito eventuale
*	54	Fi	Firenze		
			Atlante Zuccagni Orlandini: Atlante geografico, fisico e storico del Granducato di Toscana.		
*	55	Fl	Firenze		
			Rivista "Magazzino di Mobilia" Periodico a stampatori "Magazzino di mobilia, o sieno modelli di mobili di ogni genere	Fondo archivistico	
*	56	Fi	Firenze		
			Fondo "Mario Luzi" 4400 volumi	Fondo archivistico	
*	57	Fi	Firenze		
			Archivi Colnaghi Tassinari Malvani materiale archivistico e librario appartenuto a esponenti delle tre famiglie	Fondo archivistico	
*	58	Fi	Firenze		
			Biblioteca "Andrea Devoto": Carte di Andrea Devoto e due nuclei archivistici	Fondo archivistico	
*	59	Fi	Firenze		
			Carte Vagnetti: Raccolta di autografi di Gianni Vagnetti	Fondo archivistico	
*	60	Fi	Firenze		
			Archivio Pietro Pancrazi: Nucleo archivistico costituito da epistolario di circa 8.000 documenti	Fondo archivistico	

N.	Pr.	Comune	Descrizione	Uso principale	Reddito eventuale	
*	61	Fi	Firenze	Manoscritto secolo XVI: Codice cartaceo del XVI secolo con segnatura C.II.8	Fondo archivistico	
*	62	Fi	Firenze	Fondo Teatro Reginale Toscano/Rassegna Internazionale Teatri Stabili: Patrimonio librario e documentario in materia teatrale	Fondo archivistico	
*	63	Fi	Firenze	Edizione sec. XVI: Guarino Veronese, Grammaticae institutiones, 1546	Fondo archivistico	
*	64	Fi	Firenze	Due manoscritti e un'edizione del secolo XVI e una cinquecentina: Manoscritto sui "Patti per gli affari in Italia"; manoscritto "Corrispondenza d'Amori non conosciuta" Cinquecentina con nota possesso di Bellisario Bulgarini: "De gli edifici di Giustiniano Imperatore"	Fondo archivistico	
*	65	Fi	Firenze	Tre Edizioni fiorentine del secolo XV e un'edizione del XVIII sec.: - Capitoli, ordini privilegi della militia...lotto n. 205; - Bando a di XXIII di februario MDXXXV; - Hippocrates; - Proditiones sive pronostica Hippocratis..., - Stemanza, Tommaso, vita di Jacopo Sansovino;	Fondo archivistico	
*	66	Fi	Firenze	Edizioni del secolo XVI-XVIII e XIX: miscellanza di 6 opere di Erasmo da Rotterdam, altri 3 volumi scientifici di Pino Domenico Calandrelli Giuseppe, Peiresc Nicolas;		
*	67	Fi	Firenze	Due edizioni ebraiche: edizione del sec. XVII e XVIII	Fondo archivistico	

N.	Pr.	Comune	Descrizione	Uso principale	Reddito eventuale	
*	68	Fi	Firenze	Un taccuino per la prefazione de "Lo scialo" di Vasco Pratolini: taccuino di appunti manoscritti autografi di Pratolini per la prefazione de "Lo Scialo"	Fondo archivistico	
*	69	Fi	Firenze	Un'edizione del XVI sec. Di opera di N.Machiavelli: "De migrationibus populorum septentrionalium, post devictos a C.Mario Cimbro"	Fondo archivistico	
*	70	Fi	Firenze	Due manoscritti del IX sec., 1 opuscolo a stampa del IX sec., 1 manoscritto membranaceo del XV sec. - manoscritto Diario "De Santi" n.2 - 1851; - manoscritto: 1852 Giornale da 1 gennaio di detto anno; - opuscolo a stampa: Oratione academicae quas habuit Stanislaus Grottanelli de Santi... - ex libris Pieri Gerini - libro di compagnia (manoscritto membranaceo sec. XV)	Fondo archivistico	
71	Fi	Firenze	Raccolta "Casa Siviero" - Lungarno Serristori Tutte le opere e gli arredi contenuti nell'immobile sito in Firenze - Lungarno Serristori -	Museale		
72	Fi	Firenze	Archivio Architetto Savioli	Fondo archivistico		
73	Fi	Firenze	Collezione opere Architetto Savioli	Museale		
74	Fi	Firenze	Collezione Strozzi Saccati - Piazza Duomo n. 10: n.. 8 opere notificate _	Museale		
75	Fi	Firenze	Villa Medicea di Careggi: beni pertinenziali contenuti nel salone	Museale		
76	Fi	Firenze	Villa Vittoria: tutti gli arredi contenuti nella villa	Museale		
77	Gr	Grosseto	Museo Etrusco di Grosseto: Collezione archeologica: formata da n. 8 reperti che costituivano il corredo funerario di un'unica sepoltura Vulcente risalente agli inizi del VI sec. A.C.	Museale		
78	Gr	Grosseto	Raccolta Alberese.	Museale		
79	Pt	San Marcello Pistoiese	Oratorio di San Paolo e Cappella di Sant'Anna - Loc. Vizzaneta Opere e arredi in essi contenuti	Museale		

N.B. I beni contrassegnati con * sono stati trasferiti in proprietà al Consiglio Regionale con verbale in data 22/12/2015 ai sensi della delibera n. 902 del 28/09/2015 che ha approvato l'intesa sottoscritta in data 28/09/2015 tra Consiglio e Giunta Regionale.

N.	Pr.	Comune	Descrizione	Uso principale	Reddito eventuale
----	-----	--------	-------------	----------------	-------------------

BENI IMMOBILI DEMANIALI

CAT. D-L _ Fabbricati

BENI ASSOGGETTATI DALLE LEGGI STATALI O REGIONALI AL REGIME DEL DEMANIO PUBBLICO

ID	TIPO	PROVINCIA	COMUNE	FOGLIO	P.LLA	SUB.	INDIRIZZO CENSUARIO	USO PRINCIPALE	PROVENTI	CDP
59386	CF	AR	AREZZO	117	114		LOC. POTI	FABBRICATO		D-L
57392	CF	AR	AREZZO	138	959		LOC. SAN MARCO	TERRENI		D-L
57393	CF	AR	AREZZO	138	973		LOC. SAN MARCO	TERRENI		D-L
57391	CF	AR	AREZZO	138	990		LOC. VI DE FRATI	TERRENI		D-L
57344	CF	AR	AREZZO	9	783		STRADA DI INDICATORE	TERRENO		D-L
57496	CF	AR	AREZZO	9	784		AREZZO	TERRENO		D-L
57492	CF	AR	AREZZO	9	785		AREZZO	TERRENO		D-L
57494	CF	AR	AREZZO	9	786		AREZZO	TERRENO		D-L
57343	CF	AR	AREZZO	9	790		STRADA DI INDICATORE	TERRENO		D-L
57495	CF	AR	AREZZO	9	791		AREZZO	TERRENO		D-L
57493	CF	AR	AREZZO	9	793		AREZZO	TERRENO		D-L
57753	CF	AR	BUCINE	1	633		VIA FERRUCCIO PARRI	TERRENO		D-L
1685	CF	AR	BUCINE	79	1171		VIATRIESTE	AREA URBANA		D-L
1686	CF	AR	BUCINE	79	1172		VIATRIESTE	AREA URBANA		D-L
1689	CF	AR	BUCINE	79	1175		VIATRIESTE	AREA URBANA		D-L
1687	CF	AR	BUCINE	79	1340		VIATRIESTE	AREA URBANA		D-L
1688	CF	AR	BUCINE	79	1341		VIATRIESTE	AREA URBANA		D-L
61872	CF	AR	CASTIGLION FIORENTINO	56	909			MONTEDOGLIO		D-L
61873	CF	AR	CASTIGLION FIORENTINO	56	913			MONTEDOGLIO		D-L
65055	CF	AR	CASTIGLION FIORENTINO	96	201		LOCALITA' MONTECCHIO	TERRENO/FABBRICATO		D-L
65056	CF	AR	CASTIGLION FIORENTINO	96	205		LOCALITA' MONTECCHIO	AREA URBANA		D-L
56601	CF	AR	SUBBIANO	10	143	3	LOCALITA' CALBENZANO DI VOGOGNANO	FABBRICATO		D-L
56602	CF	AR	SUBBIANO	10	143	4	LOCALITA' CALBENZANO DI VOGOGNANO	FABBRICATO		D-L
64215	CF	AR	SUBBIANO	10	349		LOCALITA' CALBENZANO DI VOGOGNANO	TERRENO		D-L
61877	CF	FI	CAMPI BISENZIO	2	788		VIA FRATELLI CERVI	AREA URBANA		D-L
62498	CF	FI	CAMPI BISENZIO	7	847	500	VIA FORNELLO	TERRENO		D-L
61260	CF	FI	CASTELFIORENTINO	41	506		VIA DEL RIO MORTO DI SOTTO	AREA URBANA/TERRENI		D-L
61259	CF	FI	CASTELFIORENTINO	42	697		VIA DEL RIO MORTO DI SOTTO	AREA URBANA/TERRENI		D-L
1682	CF	FI	CASTELFIORENTINO	42	700		VIA DEL RIO MORTO DI SOTTO	AREA URBANA		D-L
55388	CF	FI	CASTELFIORENTINO	43	1710		VIA VITORIO NICCOLI	TERRENI		D-L
55389	CF	FI	CASTELFIORENTINO	43	1711		VIA VITORIO NICCOLI	TERRENI		D-L
63922	CF	FI	CASTELFIORENTINO	8	184		VIA SANMINIATESE	TERRENO		D-L
59812	CF	FI	CERTALDO	51	846		VIA DELLA LAMA	AREA URBANA		D-L
59809	CF	FI	CERTALDO	51	847		VIA DELLA LAMA	AREA URBANA		D-L
59813	CF	FI	CERTALDO	51	848		VIA DELLA LAMA	TERRENI		D-L
59814	CF	FI	CERTALDO	51	849		VIA DELLA LAMA	AREA URBANA		D-L
59808	CF	FI	CERTALDO	51	850		VIA DELLA LAMA	AREA URBANA		D-L
59815	CF	FI	CERTALDO	51	851		VIA DELLA LAMA	TERRENI		D-L
59810	CF	FI	CERTALDO	51	852		VIA DELLA LAMA	TERRENI		D-L
59811	CF	FI	CERTALDO	51	853		VIA DELLA LAMA	TERRENI		D-L
59510	CF	FI	EMPOLI	50	218	500	VIA DI BRONCIANI	AREA URBANA		D-L
61303	CF	FI	GREVE IN CHIANTI	104	1026		VIA ITALO STECCHI	AREA URBANA		D-L
61304	CF	FI	GREVE IN CHIANTI	104	1027		VIA ITALO STECCHI	AREA URBANA		D-L
61302	CF	FI	GREVE IN CHIANTI	104	1034		VIALE GIOVANNI DA VERRAZZANO	AREA URBANA		D-L
1554	CF	FI	GREVE IN CHIANTI	104	1035		VIALE GIOVANNI DA VERRAZZANO			D-L
61272	CF	FI	LASTRA A SIGNA	45	676		VIA DEGLI ARTIGIANI	AREA URBANA		D-L
57120	CF	FI	MONTELUPO FIORENTINO	11	1084		VIA TOSCO ROMAGNOLA SUD	TERRENO		D-L

ID	TIPO	PROVINCIA	COMUNE	FOGLIO	P.LLA	SUB.	INDIRIZZO CENSUARIO	USO PRINCIPALE	PROVENTI	CDP
55480	CF	FI	SAN CASCIANO IN VAL DI PESA	12	1308		STRADA PROVINCIALE VOLTERRANA	AREA URBANA		D-L
55481	CF	FI	SAN CASCIANO IN VAL DI PESA	12	1309		VIA MAHATMA GANDHI	AREA URBANA		D-L
55479	CF	FI	SAN CASCIANO IN VAL DI PESA	12	1320		VIA EMPOLESE	AREA URBANA		D-L
55342	CF	FI	SAN CASCIANO IN VAL DI PESA	30	145		STRADA VICINALE DELLA PESA	AREE URBANE		D-L
55343	CF	FI	SAN CASCIANO IN VAL DI PESA	30	331		STRADA VICINALE DELLA PESA	AREE URBANE		D-L
2043	CF	FI	SAN CASCIANO IN VAL DI PESA	80	232		VIA DI MONTECALVI,	AREA URBANA		D-L
1601	CF	FI	SAN CASCIANO IN VAL DI PESA	95	317		VIA CASSIA PER SIENA	SISTEM.PERCORSO TORR.PESA		D-L
1598	CF	FI	SAN CASCIANO IN VAL DI PESA	96	158		VIA CASSIA PER SIENA	SISTEMAZ.RIO CASTELNUOVO		D-L
1599	CF	FI	SAN CASCIANO IN VAL DI PESA	96	159		VIA CASSIA PER SIENA	SISTEM.PERCORSO TORR.PESA		D-L
1600	CF	FI	SAN CASCIANO IN VAL DI PESA	96	160		VIA CASSIA PER SIENA	SISTEM.PERCORSO TORR.PESA		D-L
57427	CF	FI	SCANDICCI	10	342		VIA DELLA LAVANDERIA	TERRENI		D-L
61267	CF	FI	SCANDICCI	22	617		VIA FRANCESCHI	AREA URBANA		D-L
62097	CF	FI	SCANDICCI	30	510		VIA DI VINGONE	AREA URBANA		D-L
56930	CF	FI	SCANDICCI	64	315		SCANDICCI	TERRENI		D-L
57666	CF	FI	SESTO FIORENTINO	62	1311		VIA DEL CANTONE	TERRENO PER CAVALCAVIA CANTONE CANTANI OSMANNORO		D-L
57667	CF	FI	SESTO FIORENTINO	62	1312		VIA DEL CANTONE	TERRENO PER CAVALCAVIA CANTONE CANTANI OSMANNORO		D-L
55857	CF	FI	SIGNA	10	936	1	VIA ARGINE STRADA	Fabbricati per ammodernamento funz. canale Vingone -Lupo		D-L
55858	CF	FI	SIGNA	10	936	2	VIA ARGINE STRADA	Fabbricati per ammodernamento funz. canale Vingone -Lupo		D-L
61875	CF	FI	SIGNA	21	297		VIA VIACCIA	ANNESSO AGRICOLO		D-L
58365	CF	FI	SIGNA	21	312		VIA VIACCIA	LAGO BORGIOI		D-L
58371	CF	FI	SIGNA	21	313		VIA VIACCIA	LAGO BORGIOI		D-L
55981	CF	FI	SIGNA	8	475	500	VIA GIOVANNI DI MONTAGLIARI	FABBRICATO		D-L
55982	CF	FI	SIGNA	8	476	501	VIA GIOVANNI DI MONTAGLIARI	FABBRICATO		D-L
61822	CF	GR	GROSSETO	4	325	1	LOC.PRATI DEL BECCARELLO	TERRENO		D-L
61823	CF	GR	GROSSETO	4	325	2	LOC.PRATI DEL BECCARELLO	TERRENO		D-L
1592	CF	GR	GROSSETO	94	44	74	POLISPORTIVA CASOTTO PESCATORI VOLTINA	CASOTTO PESCATORI - VOLTINA		D-L
63884	CF	GR	MASSA MARITTIMA	204	49		VIA DELLA STAZIONE	CANALE IRR. VALPIANA		D-L
63849	CF	LI	LIVORNO	69	567	601	VIALE DI ANTIGNANO	TERRENI		D-L
2045	CF	LU	ALTOPASCIO	2	841		LOCALITA' PONTE ALLA CILIEGIA	AREA URBANA		D-L
2046	CF	LU	ALTOPASCIO	2	842		LOCALITA' PONTE ALLA CILIEGIA	AREA URBANA		D-L
56008	CF	LU	CAMAIORE	23	811	1	VIA DELLE CAPANNE	CAPANNONE ARTIGIANALE		D-L
56009	CF	LU	CAMAIORE	23	811	2	VIA DELLE CAPANNE	CAPANNONE ARTIGIANALE		D-L
233	CF	LU	LUCCA	58	820	2	VIA DEL BRENNERO	CENTRO MANOVRA		D-L
63567	CF	LU	MASSAROSA	22	312		VIA DI MONTRAMITO	AREA URBANA		D-L
63569	CF	LU	MASSAROSA	22	315		VIA DI MONTRAMITO	AREA URBANA		D-L
63565	CF	LU	MASSAROSA	22	316		VIA DI MONTRAMITO	AREA URBANA		D-L
63568	CF	LU	MASSAROSA	22	317		VIA DI MONTRAMITO	AREA URBANA		D-L
63563	CF	LU	MASSAROSA	22	320		VIA DI MONTRAMITO	AREA URBANA		D-L
63564	CF	LU	MASSAROSA	22	321		VIA DI MONTRAMITO	AREA URBANA		D-L
63562	CF	LU	MASSAROSA	22	322		VIA DI MONTRAMITO	AREA URBANA		D-L
63561	CF	LU	MASSAROSA	22	323		VIA DI MONTRAMITO	AREA URBANA		D-L
63560	CF	LU	MASSAROSA	22	324		VIA DI MONTRAMITO	AREA URBANA		D-L
63557	CF	LU	MASSAROSA	22	326		VIA DI MONTRAMITO	AREA URBANA		D-L
63558	CF	LU	MASSAROSA	22	327		VIA DI MONTRAMITO	AREA URBANA		D-L
63556	CF	LU	MASSAROSA	22	329		VIA DI MONTRAMITO	AREA URBANA		D-L
63555	CF	LU	MASSAROSA	22	331		VIA DI MONTRAMITO	AREA URBANA		D-L
63559	CF	LU	MASSAROSA	22	332		VIA DI MONTRAMITO	AREA URBANA		D-L
60946	CF	LU	MASSAROSA	54	1647		LOCALITA' PIAGGETTA	EDIFICIO IDROVORO		D-L
54297	CF	LU	PIETRASANTA	51	400		VIA FOSSETTO	IMPIANTO IDROVORO		D-L
2041	CF	LU	PIETRASANTA	51	709		VIA DEL LAGO	IMMOBILE GESTITO CONSORZIO		D-L
57416	CF	LU	PORCARI	10	1598		VIA TOSCHINO	AREA URBANA		D-L
57415	CF	LU	PORCARI	11	1433		VIA DEL SESTO	AREA URBANA		D-L
56695	CF	LU	PORCARI	12	804	1	VIA GIUSEPPE LAZZARESCHI			D-L
56446	CF	LU	PORCARI	13	584		VIA DEL SESTO	AREA URBANA		D-L

ID	TIPO	PROVINCIA	COMUNE	FOGLIO	P.LLA	SUB.	INDIRIZZO CENSUARIO	USO PRINCIPALE	PROVENTI	CDP
63554	CF	LU	VIAREGGIO	16	1231		VIA CONSORZIALE	AREA URBANA/TERRENI		D-L
63553	CF	LU	VIAREGGIO	17	1617		VIA DEI PLATANI	AREA URBANA/TERRENI		D-L
253	CF	LU	VIAREGGIO	22	42		LARGO RISORGIMENTO	ALLOGGIO		D-L
547	CF	LU	VIAREGGIO	24	105	4	LUNGO CANALE EST	UFFICI		D-L
63874	CF	MS	CARRARA	82	484		VIA AURELIA	AREA URBANA/TERRENI		D-L
2048	CF	MS	MONTIGNOSO	15	1728		LOC. GIUNTONE	AREA URBANA		D-L
54296	CF	MS	MONTIGNOSO	21	1367		VIA B. GRILLOTTI	IMPIANTO IDROVORO		D-L
265	CF	PI	PISA	126	40		CANALE RIPAFRATTA	SFOCIO IN ARNO		D-L
254	CF	PI	PISA	126	53		PIAZZA DELLE GONDOLE	CASELLO GONDOLE		D-L
264	CF	PI	PISA	28	15		CANALE RIPAFRATTA	CASOTTO FOSSA MURATA		D-L
249	CF	PI	PISA	44	163	1	VIA DELLA DARSENA	ISPETTORATO PORTO ZONA PORTUALE 1		D-L
250	CF	PI	PISA	44	163	2	VIA DELLA DARSENA	MAGAZZINO		D-L
251	CF	PI	PISA	44	163	3	VIA DELLA DARSENA	ALLOGGIO		D-L
252	CF	PI	PISA	44	164		VIA DELLA DARSENA	MAGAZZINO		D-L
262	CF	PI	SAN GIULIANO TERME	3	167		CANALE RIPAFRATTA	POZZI		D-L
263	CF	PI	SAN GIULIANO TERME	3	437		VIA RONCIONI RIPAFRATTA	MAGAZZINO		D-L
258	CF	PI	SAN GIULIANO TERME	3	450		VIA RONCIONI RIPAFRATTA	INCILE-OPERA PRESA		D-L
257	CF	PI	SAN GIULIANO TERME	3	508		SS. ABETONE 278	ALLOGGIO		D-L
259	CF	PI	SAN GIULIANO TERME	3	54		VIA RONCIONI RIPAFRATTA	CASOTTO FORI PORTA		D-L
260	CF	PI	SAN GIULIANO TERME	3	62		VIA RONCIONI RIPAFRATTA	CASELLO LETTURE		D-L
261	CF	PI	SAN GIULIANO TERME	3	87		CANALE RIPAFRATTA	POZZI		D-L
61876	CF	PI	SAN MINIATO	95	127		VIA EGOLA	AREA URBANA		D-L
1623	CF	PI	VECCHIANO	3	293		LOC. VECCHIANO	IDROVORA CANALE BUFALINI		D-L
1624	CF	PI	VECCHIANO	3	294		LOC. VECCHIANO	IDROVORA CANALE BUFALINI		D-L
1625	CF	PI	VECCHIANO	3	295		LOC. VECCHIANO	IDROVORA CANALE BUFALINI		D-L
2083	CF	PI	VECCHIANO	3	303		VECCHIANO	COSTRUZIONE IDROVORA		D-L
2116	CF	PI	VECCHIANO	3	309		LOCALITA' BUFALINA	IMMOBILE GESTITO CONSORZIO		D-L
65574	CF	PO	CARMIGNANO	38	1065		VIA MONTEFORTINI	TERRENI		D-L
54379	CF	PO	PRATO	12	674	1	PRATO	AREA URBANA		D-L
55718	CF	PO	PRATO	12	674	2	PRATO	AREA URBANA		D-L
61116	CF	PO	PRATO	69	655		VIA GIULIANTI	AREA URBANA		D-L
53840	CF	PO	PRATO	99	318		LOC. CASTELNUOVO	AREA URBANA		D-L
61245	CF	PT	PESCIA	102	569	1	VIA ROMANA	IMPIANTO IDROVORO E CABINA ENEL		D-L
61246	CF	PT	PESCIA	102	569	2	VIA ROMANA	IMPIANTO IDROVORO E CABINA ENEL		D-L
55348	CF	PT	PONTE BUGGIANESE	17	125		LOC. COCCO	TERRENI		D-L
1405	CF	PT	QUARRATA	14	236		VIA IV NOVEMBRE	RUDERE		D-L
61883	CF	PT	QUARRATA	37	606		VIA QUERCIOIA			D-L
54530	CF	PT	QUARRATA	37	690		VIA QUERCIOIA	FABBRICATO		D-L
54528	CF	PT	QUARRATA	37	87	2	VIA QUERCIOIA	RESEDE		D-L
54529	CF	PT	QUARRATA	37	87	3	VIA QUERCIOIA	RESEDE		D-L
1555	CF	PT	SERRAVALLE PISTOIESE	38	1509	1	VIA DANTE ALIGHIERI			D-L
1556	CF	PT	SERRAVALLE PISTOIESE	38	1509	2	VIA DANTE ALIGHIERI			D-L
1557	CF	PT	SERRAVALLE PISTOIESE	38	1509	3	VIA DANTE ALIGHIERI			D-L
1558	CF	PT	SERRAVALLE PISTOIESE	38	1509	4	VIA DANTE ALIGHIERI			D-L
1559	CF	PT	SERRAVALLE PISTOIESE	38	1509	5	VIA DANTE ALIGHIERI			D-L
1406	CF	PT	SERRAVALLE PISTOIESE	38	1541		LOC. SERRAVALLE PISTOIESE	SISTEMAZ.RIO CASTELNUOVO		D-L
1416	CF	PT	SERRAVALLE PISTOIESE	38	1542		LOC. SERRAVALLE PISTOIESE	SISTEMAZ.RIO CASTELNUOVO		D-L
1417	CF	PT	SERRAVALLE PISTOIESE	38	1543		LOC. SERRAVALLE PISTOIESE	SISTEMAZ.RIO CASTELNUOVO		D-L
1415	CF	PT	SERRAVALLE PISTOIESE	38	1544		LOC. SERRAVALLE PISTOIESE	SISTEMAZ.RIO CASTELNUOVO		D-L
1418	CF	PT	SERRAVALLE PISTOIESE	38	1545		LOC. SERRAVALLE PISTOIESE	SISTEMAZ.RIO CASTELNUOVO		D-L
1407	CF	PT	SERRAVALLE PISTOIESE	38	1546		LOC. SERRAVALLE PISTOIESE	SISTEMAZ.RIO CASTELNUOVO		D-L

ALTRE OPERE

DESCRIZIONE	CDP
RIPRISTINO FOSSO DELLA SPIAGGIA DEL SALE CON INTERVENTO DI PULIZIA DELLA FOCE E REALIZZAZIONE SCOGLIERA A PROTEZIONE ARGINE – I STRALCIO	D-L
LAVORI DI RISTRUTTURAZIONE ARGINI TORRENTE OMBRONE	D-L
CONSOLIDAMENTO CORPO ARGINALE TORRENTE BRANA	D-L
RIPRISTINO ARGINATURE T. OMBRONE P.SE TRA LA FERRUCCIA E P.TE ALLA CASARANA A SEGUITO DI EVENTI ALL.	D-L
MANUTENZIONE STRAORD. IN DESTRA IDRAULICA DEL FOSSO FALCHERETO	D-L
Invaso di Bilancino	D-F
DIGA DI MONTEDOGLIO - II LOTTO - III STRALCIO - VASCHE N. 22 E N. 23	da classificare
RIASSETTO SPONDALE E REALIZZAZIONE ARGINE FIUME AMBRA – LOC. AMBRA	da classificare
REALIZZAZIONE DI BRIGLIA A BOCCA TARATA TORRENTE FALCHERETO	da classificare
ADEGUAMENTO ARGINE TORRENTE SALARCO E REGIMAZIONE ACQUE BASSE	da classificare
MANUTENZIONE STRAORD. RIPRISTINO IMPIANTO MOBILE TRATTAMENTO ACQUA DELLA CMRT	da classificare
REALIZZ. ASFALTI FONOASSORBENTI 7° STRALCIO SRT 71 DA KM 129,550 AL KM 137,260 E DAL KM 137,400 AL KM 141,360	da classificare
CONTENIMENTO E ABBATTIMENTO RUMORE – SRT 439 DA KM 34,202 A KM 38,200 – LOTTO 4	da classificare
CONTENIMENTO E ABBATTIMENTO RUMORE – SRT 439 DA KM 13,090 A KM 16,200 – LOTTO 3	da classificare
REALIZZ. ASFALTI FONOASSORBENTI SRT 12 DA KM 7,200 AL KM 8,000	da classificare
CONTENIMENTO E ABBATTIMENTO RUMORE – SRT 439 DA KM 3,150 A KM 8,450 – LOTTO 2	da classificare
CASSA ESPANSIONE TORRENTE STREGALE E FUNANDOLA – lotto 1	da classificare
opera di captazione Monte Tecchioni – Comune di Massa	da classificare
CASSA DI ESPANSIONE DEL TORRENTE STELLA	da classificare
miglioramento dell'intersezione trala SRT 206 "Pisano-Livornese" e la SP 21 "Piano della Tora"	da classificare

conclusione dei lavori per la realizzazione asfalti
fonoassorbenti sulla SRT 74 "Maremmiana" nel Comune di
Manciano dal Km 31+300 al Km 31+850 e dal Km 33+120 al
Km 33+380

da classificare

BENI IMMOBILI INDISPONIBILI**CAT. PI - A****LE ACQUE MINERALI E TERMALI COMPRESSE LE PERTINENZE EVENTUALMENTE ACQUISITE AL TERMINE DELLA CONCESSIONE**

N.	Pr.	Comune	Descrizione	Uso principale
1	Ar	Arezzo	Fontemura	Acqua minerale
2	Ar	Chiusi della Verna	Sorgente Verna	Acqua minerale
3	Ar	Cortona	Sorgente S.Margherita	Acqua minerale
4	Ar	Loro Ciuffenna	Sorgente Monticello	Acqua minerale
5	Ar	Monte S.Savino	Sorgente Fonte dei Medici	Acqua minerale
6	Ar	Monte S.Savino	Sorgente S. Fiora	Acqua minerale
7	Ar	Pratovecchio Stia – sez. Pratovecchio	Sorgente Doccia	Acquedotto Valpiana
8	Ar	Pratovecchio Stia – sez. Stia	Sorgente Calcedonia	Acqua minerale
9	Fi	Calenzano	Sorgente Litosa del M.M.	Acqua minerale
10	Fi	Gambassi Terme	Sorgente Pillo	Acqua minerale
11	Fi	Greve In Chianti	Sorgente Cintoia	Acqua minerale
12	Fi	Montaione	Sorgente Iano	Acqua minerale
13	Fi	Impruneta	Sorgente Cassia	Acqua minerale
14	Fi	Scarperia e San Piero – sez. Scarperia	Sorgente Torre Acquaiolo	Acqua minerale
15	Fi	Scarperia e San Piero – sez. Scarperia	Sorg.Palina-Fonti Cigno	Acqua minerale
16	Fi	Scarperia e San Piero – sez. Scarperia	Sorgente Panna	Acqua minerale
17	Fi	Scarperia e San Piero – sez. Scarperia	Sorgente Ponte a Signa	Acqua minerale
18	Fi	Vaglia	Sorgente Medicea	Acqua minerale
19	Gr	Arcidosso	Sorgente degli Ontani	Acqua minerale
20	Gr	Civitella Paganico	Fosso Caldanelle	Acqua minerale
21	Gr	Grosseto	San Mamiliano	Acqua minerale
22	Gr	Grosseto	Terme di Saturnia	Acqua termale
23	Gr	Grosseto	Ampliamento Terme Saturnia	Acqua termale
24	Gr	Grosseto	Terme di Roselle	Acqua termale
25	Gr	Grosseto	Teme Poggetti Vecchi	Acqua termale
26	Gr	Manciano	Sorgente Clodia	Acqua minerale
27	Gr	Orbetello	Sorgente Bagnacci dell'Osa	Acqua minerale
28	Gr	Pitigliano	Sorgente Orientina	Acqua minerale
29	Gr	Pitigliano	Sorgente Tosteto	Acqua minerale
30	Gr	Monterotondo Marittimo	Terme del Bagnolo	Acqua termale
31	Gr	Santa Fiora	Sorgente Bagnore Acquaforte	Acqua minerale

BENI IMMOBILI INDISPONIBILI**CAT. PI - A****LE ACQUE MINERALI E TERMALI COMPRESSE LE PERTINENZE EVENTUALMENTE ACQUISITE AL TERMINE DELLA CONCESSIONE**

N.	Pr.	Comune	Descrizione	Uso principale
32	Gr	Semproniano	Terme Montecchio	Acqua minerale
33	Gr	Sorano	Antiche terme Acqua di Sorano	Acqua termale
34	Li	Campiglia Marittima	Sorgente Caldana	Acqua minerale
35	Li	Campiglia Marittima	Teme Etrusche del Calidario	Acqua termale
36	Li	Marciana Marina	Sorgente Cerbone	Acqua minerale
37	Lu	Bagni di Lucca	Bagni di Lucca	Acqua minerale
38	Lu	Careggine	Sorgente Betulla	Acqua minerale
39	Lu	Borgo A Mozzano	Fonte Ilaria	Acqua minerale
40	Lu	Lucca – Fraz. Balbano	Sorgente Casanova	Acqua minerale
41	Lu	Lucca	Sorgente Bonghi	Acqua minerale
42	Lu	Pieve Fosciana	Sorgente Pra' di Lama	Acqua minerale
43	Ms	Fivizzano	Terme di Equi	Acqua termale
44	Ms	Massa	Sorgente San Carlo	Acqua minerale
45	Ms	Massa	Fontana Morosa	Acqua minerale
46	Ms	Montignoso	Sorgente Undulna	Acqua minerale
47	Ms	Pontremoli	Montelungo	Acqua minerale
48	Ms	Pontremoli	Sorgente Cavezzana	Acqua minerale
49	Pi	Casciana Terme	Bagni di Casciana	Acqua minerale
50	Pi	Calci	Sorgente Pieve	Acqua minerale
51	Pi	Calci	Il Bagnetto	Acqua termale
52	Pi	Casciana Terme	Sorgente San Leopoldo	Acqua minerale
53	Pi	Castelfranco di Sotto	Sorgente del Tiglio	Acqua minerale
54	Pi	Montopoli Valdarno	Tesorino	Acqua minerale
55	Pi	Pomarance	Sorgente Rivivo	Acqua minerale
56	Pi	San Giuliano Terme	Terme San Giuliano	Acqua termale
57	Pi	San Giuliano Terme	Sorgente Corona	Acqua minerale
58	Pi	Vicopisano	Uliveto	Acqua minerale
59	Po	Cantagallo	Lentula	Acqua minerale
60	Pt	Montecatini Terme	Terme di Montecatini Terme	Acqua termale
61	Pt	Monsummano Terme	Grotta Parlanti	Acqua minerale
62	Pt	Monsummano Terme	Grotta Giusti	Acqua minerale

BENI IMMOBILI INDISPONIBILI**CAT. PI - A****LE ACQUE MINERALI E TERMALI COMPRESSE LE PERTINENZE EVENTUALMENTE ACQUISITE AL TERMINE DELLA CONCESSIONE**

N.	Pr.	Comune	Descrizione	Uso principale
63	Pt	Pistoia	Casetta del Faldo	Acqua minerale
64	Pt	Pistoia	Sorgente S.Felice	Acqua minerale
65	Pt	Pistoia	Sorgente Silva-Orticaia	Acqua minerale
66	Pt	Pistoia	Sorgente Marina	Acqua minerale
67	Si	Castelnuovo Berardegna	Torrente Ambra	Acqua minerale
68	Si	Castiglion d'Orcia	Bagni San Filippo	Acqua termale
69	Si	Chianciano Terme	Poggio Alaggia	Acqua minerale
70	Si	San Quirico d'Orcia	Bagni Vignoni	Acqua termale
71	Si	San Quirico d'Orcia	Ampliamento Bagni Vignoni	Acqua termale
72	Si	Rapolano Terme	Sorgente Bagno Marii	Acqua termale
73	Si	Castelfranco	Sorgente Casciano Bagni	Acqua minerale
74	Si	Rapolano Terme	Antica Querciolaia	Acqua minerale
75	Si	Radicondoli	Bagno delle Gallerie	Acqua termale
76	Si	Monticiano	Bagno di Petriolo	Acqua termale
77	Si	Monticiano	La Locanda del Ponte	Acqua termale
78	Si	Sarteano	Sorgente Santa Lucia	Acqua minerale
79	Si	Sovicille	Santa Caterina	Acqua minerale
80	Si	Montepulciano	Sorgente S.Albino La Vena	Acqua minerale
81	Si	Poggibonsi	Sorgente Cinciano	Acqua minerale
82	Si	Chianciano Terme	Bagni Chianciano	Acqua termale
83	Si	Chianciano Terme	Compendio termale Bagni Chianciano	Acqua termale
84	Si	Chianciano Terme	Fucoli	Acqua minerale
85	Si	Chianciano Terme	Bagni S.Elena	Acqua termale
86	Si	Chianciano Terme	Ampliamento Bagni S.Elena	Acqua termale

BENI IMMOBILI INDISPONIBILI**CAT. PI - A****LE ACQUE MINERALI E TERMALI COMPRESSE LE PERTINENZE EVENTUALMENTE ACQUISITE AL TERMINE DELLA CONCESSIONE**

N.	Pr.	Comune	Descrizione	Uso principale
19	Gr	Arcidosso	Sorgente degli Ontani	Acqua minerale
20	Gr	Civitella Paganico	Fosso Caldanelle	Acqua minerale
21	Gr	Grosseto	San Mamiliano	Acqua minerale
22	Gr	Grosseto	Terme di Saturnia	Acqua termale
23	Gr	Grosseto	Ampliamento Terme Saturnia	Acqua termale
24	Gr	Grosseto	Terme di Roselle	Acqua termale
25	Gr	Grosseto	Teme Poggetti Vecchi	Acqua termale
26	Gr	Manciano	Sorgente Clodia	Acqua minerale
27	Gr	Orbetello	Sorgente Bagnacci dell'Osa	Acqua minerale
28	Gr	Pitigliano	Sorgente Orientina	Acqua minerale
29	Gr	Pitigliano	Sorgente Tosteto	Acqua minerale
30	Gr	Monterotondo Marittimo	Terme del Bagnolo	Acqua termale
31	Gr	Santa Fiora	Sorgente Bagnore Acquaforte	Acqua minerale
32	Gr	Semproniano	Terme Montecchio	Acqua minerale
33	Gr	Sorano	Antiche terme Acqua di Sorano	Acqua termale
34	Li	Campiglia Marittima	Sorgente Caldana	Acqua minerale
35	Li	Campiglia Marittima	Teme Etrusche del Calidario	Acqua termale
36	Li	Marciana Marina	Sorgente Cerbone	Acqua minerale
37	Lu	Bagni di Lucca	Bagni di Lucca	Acqua minerale
38	Lu	Careggine	Sorgente Betulla	Acqua minerale
39	Lu	Borgo A Mozzano	Fonte Ilaria	Acqua minerale
40	Lu	Lucca – Fraz. Balbano	Sorgente Casanova	Acqua minerale
41	Lu	Lucca	Sorgente Bongi	Acqua minerale
42	Lu	Pieve Fosciana	Sorgente Pra' di Lama	Acqua minerale

BENI IMMOBILI INDISPONIBILI**CAT. PI - A****LE ACQUE MINERALI E TERMALI COMPRESSE LE PERTINENZE EVENTUALMENTE ACQUISITE AL TERMINE DELLA CONCESSIONE**

N.	Pr.	Comune	Descrizione	Uso principale
19	Gr	Arcidosso	Sorgente degli Ontani	Acqua minerale
20	Gr	Civitella Paganico	Fosso Caldanelle	Acqua minerale
21	Gr	Grosseto	San Mamiliano	Acqua minerale
22	Gr	Grosseto	Terme di Saturnia	Acqua termale
23	Gr	Grosseto	Ampliamento Terme Saturnia	Acqua termale
24	Gr	Grosseto	Terme di Roselle	Acqua termale
25	Gr	Grosseto	Teme Poggetti Vecchi	Acqua termale
26	Gr	Manciano	Sorgente Clodia	Acqua minerale
27	Gr	Orbetello	Sorgente Bagnacci dell'Osa	Acqua minerale
28	Gr	Pitigliano	Sorgente Orientina	Acqua minerale
29	Gr	Pitigliano	Sorgente Tosteto	Acqua minerale
30	Gr	Monterotondo Marittimo	Terme del Bagnolo	Acqua termale
31	Gr	Santa Fiora	Sorgente Bagnore Acquaforte	Acqua minerale
32	Gr	Semproniano	Terme Montecchio	Acqua minerale
33	Gr	Sorano	Antiche terme Acqua di Sorano	Acqua termale
34	Li	Campiglia Marittima	Sorgente Caldana	Acqua minerale
35	Li	Campiglia Marittima	Teme Etrusche del Calidario	Acqua termale
36	Li	Marciana Marina	Sorgente Cerbone	Acqua minerale
37	Lu	Bagni di Lucca	Bagni di Lucca	Acqua minerale
38	Lu	Careggine	Sorgente Betulla	Acqua minerale
39	Lu	Borgo A Mozzano	Fonte Ilaria	Acqua minerale
40	Lu	Lucca – Fraz. Balbano	Sorgente Casanova	Acqua minerale
41	Lu	Lucca	Sorgente Bonghi	Acqua minerale
42	Lu	Pieve Fosciana	Sorgente Pra' di Lama	Acqua minerale

BENI IMMOBILI INDISPONIBILI

CAT. PI-C_ Fabbricati

LE FORESTE, I VIVAI FORESTALI ED, IN GENERE, I BENI AGRICOLO-FORESTALI DI CUI ALL'ART. 22 DELLA L.R. 39/2000

ID	TIPO	PROVINCIA	COMUNE	FOGLIO	P.LLA	SUB.	INDIRIZZO CENSUARIO	USO PRINCIPALE	PROVENTI	CDP
57336	CF	AR	ANGHIARI	1	24		LOCALITA' PONTE ALLA PIERA	ART. 27 L.R. 39/2000		PI-C1
401	CF	AR	ANGHIARI	15	3		CA' MAFUCCIO	ART. 27 L.R. 39/2000		PI-C1
63030	CF	AR	ANGHIARI	15	33	1	LOC. PONTE ALLA PIERA	ART. 27 L.R. 39/2000		PI-C1
63031	CF	AR	ANGHIARI	15	33	2	LOC. PONTE ALLA PIERA	ART. 27 L.R. 39/2000		PI-C1
63032	CF	AR	ANGHIARI	15	33	3	LOC. PONTE ALLA PIERA	ART. 27 L.R. 39/2000		PI-C1
63033	CF	AR	ANGHIARI	15	33	4	LOC. PONTE ALLA PIERA	ART. 27 L.R. 39/2000		PI-C1
397	CF	AR	ANGHIARI	15	41	2	VALLI DI SOPRA	ART. 27 L.R. 39/2000		PI-C1
56387	CF	AR	ANGHIARI	15	67	3	LOCALITA' PONTE ALLA PIERA	ART. 27 L.R. 39/2000		PI-C1
56386	CF	AR	ANGHIARI	15	67	4	LOCALITA' PONTE ALLA PIERA	ART. 27 L.R. 39/2000		PI-C1
56389	CF	AR	ANGHIARI	15	67	5	LOCALITA' PONTE ALLA PIERA	ART. 27 L.R. 39/2000		PI-C1
56388	CF	AR	ANGHIARI	15	67	6	LOCALITA' PONTE ALLA PIERA	ART. 27 L.R. 39/2000		PI-C1
63443	CF	AR	ANGHIARI	15	88		LOC. PONTE ALLA PIERA	ART. 27 L.R. 39/2000		PI-C1
55740	CF	AR	ANGHIARI	16	187	2	LOCALITA' PONTE ALLA PIERA	RIMESSE E TETTOIA PIEVACCIA		PI-C1
55741	CF	AR	ANGHIARI	16	187	3	LOCALITA' PONTE ALLA PIERA	RIMESSE E TETTOIA PIEVACCIA		PI-C1
402	CF	AR	ANGHIARI	16	48	2	LOC. PIEVACCIA	ART. 27 L.R. 39/2000		PI-C1
403	CF	AR	ANGHIARI	16	48	3	LOC. PIEVACCIA	ART. 27 L.R. 39/2000		PI-C1
65922	CF	AR	ANGHIARI	16	95	1	LOCALITA' PONTE ALLA PIERA	ART. 27 L.R. 39/2000		PI-C1
62919	CF	AR	ANGHIARI	27	117		LOC. MOTINA	ART. 27 L.R. 39/2000		PI-C1
57337	CF	AR	ANGHIARI	3	26		LOCALITA' PONTE ALLA PIERA	ART. 27 L.R. 39/2000		PI-C1
57088	CF	AR	ANGHIARI	5	59		LOCALITA' PONTE ALLA PIERA	ART. 27 L.R. 39/2000		PI-C1
57335	CF	AR	ANGHIARI	6	13		LOCALITA' PONTE ALLA PIERA	ART. 27 L.R. 39/2000		PI-C1
55739	CF	AR	ANGHIARI	7	208		LOCALITA' PONTE ALLA PIERA	RIMESSA		PI-C1
55738	CF	AR	ANGHIARI	7	60	3	LOCALITA' PONTE ALLA PIERA	ART. 27 L.R. 39/2000		PI-C1
55737	CF	AR	ANGHIARI	7	60	5	LOCALITA' PONTE ALLA PIERA	ART. 27 L.R. 39/2000		PI-C1
62914	CF	AR	ANGHIARI	7	61	1	LOCALITA' PONTE ALLA PIERA	ART. 27 L.R. 39/2000		PI-C1
57090	CF	AR	ANGHIARI	8	149		LOCALITA' PONTE ALLA PIERA	ART. 27 L.R. 39/2000		PI-C1
400	CF	AR	ANGHIARI	8	15		LOC. CERRETO	ART. 27 L.R. 39/2000		PI-C1
57767	CF	AR	AREZZO	101	57		LOCALITA' SAN BIAGIO ALLA RASSINATA	ART. 27 L.R. 39/2000		PI-C1
57768	CF	AR	AREZZO	101	60		LOCALITA' SAN BIAGIO ALLA RASSINATA	ART. 27 L.R. 39/2000		PI-C1
57769	CF	AR	AREZZO	101	62		LOCALITA' SAN BIAGIO ALLA RASSINATA	ART. 27 L.R. 39/2000		PI-C1
60975	CF	AR	AREZZO	157	108		LOC. SCOPETONE	ART. 27 L.R. 39/2000		PI-C1
57097	CF	AR	AREZZO	157	2	3	LOC. SCOPETONE	ART. 27 L.R. 39/2000		PI-C1
57101	CF	AR	AREZZO	36	151		LOC. SAN DONNINO	ART. 27 L.R. 39/2000		PI-C1
57102	CF	AR	AREZZO	36	199	1	LOCALITA' PALAZZO DEL PERO	ART. 27 L.R. 39/2000		PI-C1
57103	CF	AR	AREZZO	36	199	2	LOCALITA' PALAZZO DEL PERO	ART. 27 L.R. 39/2000		PI-C1
57754	CF	AR	AREZZO	36	24		LOCALITA' SAN DONNINO	ART. 27 L.R. 39/2000		PI-C1
57100	CF	AR	AREZZO	36	266		LOC. SAN DONNINO	ART. 27 L.R. 39/2000		PI-C1
57755	CF	AR	AREZZO	36	268		LOCALITA' SAN DONNINO	ART. 27 L.R. 39/2000		PI-C1
57098	CF	AR	AREZZO	36	27		LOC. SAN DONNINO	ART. 27 L.R. 39/2000		PI-C1
60976	CF	AR	AREZZO	36	62		LOC. SAN DONNINO	ART. 27 L.R. 39/2000		PI-C1
57099	CF	AR	AREZZO	36	67		LOC. SAN DONNINO	ART. 27 L.R. 39/2000		PI-C1
57756	CF	AR	AREZZO	62	14		LOCALITA' SCOPETO	ART. 27 L.R. 39/2000		PI-C1
57105	CF	AR	AREZZO	62	22		LOC. SANT'AGATA	ART. 27 L.R. 39/2000		PI-C1
60970	CF	AR	AREZZO	67	361	2	LOC. SAN CASSIANO	ART. 27 L.R. 39/2000		PI-C1
60969	CF	AR	AREZZO	67	361	3	LOC. SAN CASSIANO	ART. 27 L.R. 39/2000		PI-C1
57757	CF	AR	AREZZO	71	31	1	LOCALITA' SANTA MARIA ALLA RASSINATA	ART. 27 L.R. 39/2000		PI-C1

ID	TIPO	PROVINCIA	COMUNE	FOGLIO	P.LLA	SUB.	INDIRIZZO CENSUARIO	USO PRINCIPALE	PROVENTI	CDP
57758	CF	AR	AREZZO	71	31	2	LOCALITA' SANTA MARIA ALLA RASSINATA	ART. 27 L.R. 39/2000		PI-C1
57759	CF	AR	AREZZO	71	31	3	LOCALITA' SANTA MARIA ALLA RASSINATA	ART. 27 L.R. 39/2000		PI-C1
60962	CF	AR	AREZZO	82	240	4	LOC. SAN CASSIANO	ART. 27 L.R. 39/2000		PI-C1
57770	CF	AR	AREZZO	82	52		LOCALITA' S. CASSIANO	ART. 27 L.R. 39/2000		PI-C1
60961	CF	AR	AREZZO	82	54	1	LOC. SAN CASSIANO	ART. 27 L.R. 39/2000		PI-C1
57763	CF	AR	AREZZO	99	143		LOCALITA' SAN BIAGIO ALLA RASSINATA	ART. 27 L.R. 39/2000		PI-C1
60965	CF	AR	AREZZO	99	146	2	LOC. SAN BIAGIO ALLA RASSINATA	ART. 27 L.R. 39/2000		PI-C1
60966	CF	AR	AREZZO	99	146	3	LOC. SAN BIAGIO ALLA RASSINATA	ART. 27 L.R. 39/2000		PI-C1
57765	CF	AR	AREZZO	99	169		LOCALITA' SAN BIAGIO ALLA RASSINATA	ART. 27 L.R. 39/2000		PI-C1
110	CF	AR	BADIA TEDALDA	102	8		STRADA VICINALE MONTERANO	ART. 27 L.R. 39/2000		PI-C1
58424	CF	AR	BADIA TEDALDA	90	26		LOCALITA' STIAVOLA	ART. 27 L.R. 39/2000		PI-C1
111	CF	AR	BADIA TEDALDA	92	42		LOCALITA' PISCINA NERA	ART. 27 L.R. 39/2000		PI-C1
65790	CF	AR	BIBBIENA	64	251	13	NUCLEO PIANACCI	ART. 27 L.R. 39/2000		PI-C1
1448	CF	AR	BIBBIENA	64	251	2	LOC. PIANACCI - SOCI	ART. 27 L.R. 39/2000		PI-C1
1447	CF	AR	BIBBIENA	64	251	3	LOC. PIANACCI - SOCI	ART. 27 L.R. 39/2000		PI-C1
1651	CF	AR	BIBBIENA	64	251	5	LOC. PIANACCI - SOCI	ART. 27 L.R. 39/2000		PI-C1
1652	CF	AR	BIBBIENA	64	251	6	NUCLEO PIANACCI	ART. 27 L.R. 39/2000		PI-C1
1653	CF	AR	BIBBIENA	64	251	7	NUCLEO PIANACCI	ART. 27 L.R. 39/2000		PI-C1
65388	CF	AR	CAPRESE MICHELANGELO	23	213		VIA FRAGAILOLO	ART. 27 L.R. 39/2000		PI-C1
65389	CF	AR	CAPRESE MICHELANGELO	23	215		VIA FRAGAILOLO	ART. 27 L.R. 39/2000		PI-C1
65390	CF	AR	CAPRESE MICHELANGELO	23	217		VIA FRAGAILOLO	ART. 27 L.R. 39/2000		PI-C1
63818	CF	AR	CAPRESE MICHELANGELO	50	64		VIA CA' DE' CUNGI	ART. 27 L.R. 39/2000		PI-C1
63819	CF	AR	CAPRESE MICHELANGELO	51	168		VIA ALPE FAGGETA	ART. 27 L.R. 39/2000		PI-C1
393	CF	AR	CAPRESE MICHELANGELO	51	170		FRONTE DELLA GALLETTA	ART. 27 L.R. 39/2000		PI-C1
62535	CF	AR	CASTEL FOCOGNANO	38	26		NUCLEO CALLETTA	ART. 27 L.R. 39/2000		PI-C1
62540	CF	AR	CASTEL SAN NICCOLO'	68	111		LOC. CATSELLO SNC	ART. 27 L.R. 39/2000		PI-C1
1713	CF	AR	CASTEL SAN NICCOLO'	69	116		LOCALITA' CASUCCIA DEL MICHELI	ART. 27 L.R. 39/2000		PI-C1
55812	CF	AR	CASTEL SAN NICCOLO'	69	121		LOCALITA' CASUCCIA DEL MICHELI	ART. 27 L.R. 39/2000		PI-C1
55862	CF	AR	CASTEL SAN NICCOLO'	69	123		LOCALITA' CASUCCIA DEL MICHELI	ART. 27 L.R. 39/2000		PI-C1
55814	CF	AR	CASTEL SAN NICCOLO'	69	125		LOCALITA' CASUCCIA DEL MICHELI	ART. 27 L.R. 39/2000		PI-C1
57629	CF	AR	CASTEL SAN NICCOLO'	69	68		LOCALITA' CASUCCIA DEL MICHELI	ART. 27 L.R. 39/2000		PI-C1
57630	CF	AR	CASTEL SAN NICCOLO'	75	102		LOCALITA' CETICA MARTELLINE	ART. 27 L.R. 39/2000		PI-C1
55813	CF	AR	CASTEL SAN NICCOLO'	75	130		LOCALITA' CETICA MARTELLINE	ART. 27 L.R. 39/2000		PI-C1
55810	CF	AR	CASTEL SAN NICCOLO'	79	26		LOCALITA' RIMAGGIO	ART. 27 L.R. 39/2000		PI-C1
55811	CF	AR	CASTEL SAN NICCOLO'	79	28		LOCALITA' RIMAGGIO	ART. 27 L.R. 39/2000		PI-C1
1714	CF	AR	CASTEL SAN NICCOLO'	82	61		LOCALITA' MASSI GROSSI	ART. 27 L.R. 39/2000		PI-C1
62594	CF	AR	CASTEL SAN NICCOLO'	90	28		LOC. CETICA LA PORTA	ART. 27 L.R. 39/2000		PI-C1
1449	CF	AR	CASTEL SAN NICCOLO'	90	35		LOC. FONTE AL DUCA	ART. 27 L.R. 39/2000		PI-C1
58488	CF	AR	CASTIGLION FIBOCCHI	1	74		VIA VALDARNO CASENTINESE	ART. 27 L.R. 39/2000		PI-C1
54994	CF	AR	CASTIGLION FIBOCCHI	1	79		VIA VALDARNO CASENTINESE	ART. 27 L.R. 39/2000		PI-C1
57388	CF	AR	CASTIGLION FIORENTINO	19	22	2	LOC. LARGNANO	ART. 27 L.R. 39/2000		PI-C1
57389	CF	AR	CASTIGLION FIORENTINO	19	22	3	LOC. LARGNANO	ART. 27 L.R. 39/2000		PI-C1
58282	CF	AR	CASTIGLION FIORENTINO	20	101		CASTIGLION FIORENTINO			PI-C1
58283	CF	AR	CASTIGLION FIORENTINO	20	102		CASTIGLION FIORENTINO			PI-C1
424	CF	AR	CAVRIGLIA	14	115		MONTEDOMENIGHI	ART. 27 L.R. 39/2000		PI-C1
425	CF	AR	CAVRIGLIA	19	12	1	VIA DELLE MINIERE	ART. 27 L.R. 39/2000		PI-C1
430	CF	AR	CAVRIGLIA	19	12	11	VIA DELLE MINIERE	ART. 27 L.R. 39/2000		PI-C1
431	CF	AR	CAVRIGLIA	19	12	12	VIA DELLE MINIERE	ART. 27 L.R. 39/2000		PI-C1
426	CF	AR	CAVRIGLIA	19	12	2	VIA DELLE MINIERE	ART. 27 L.R. 39/2000		PI-C1
427	CF	AR	CAVRIGLIA	19	12	3	VIA DELLE MINIERE	ART. 27 L.R. 39/2000		PI-C1
428	CF	AR	CAVRIGLIA	19	12	6	VIA DELLE MINIERE	ART. 27 L.R. 39/2000		PI-C1
429	CF	AR	CAVRIGLIA	19	12	8	VIA DELLE MINIERE	ART. 27 L.R. 39/2000		PI-C1
289	CF	AR	CAVRIGLIA	19	8	10	VIA MULINACCIO	ART. 27 L.R. 39/2000		PI-C1

ID	TIPO	PROVINCIA	COMUNE	FOGLIO	P.LLA	SUB.	INDIRIZZO CENSUARIO	USO PRINCIPALE	PROVENTI	CDP
101	CF	AR	CAVRIGLIA	19	8	5	VIA DELLE MINIERE	ART. 27 L.R. 39/2000		PI-C1
102	CF	AR	CAVRIGLIA	19	8	6	VIA DELLE MINIERE	ART. 27 L.R. 39/2000		PI-C1
103	CF	AR	CAVRIGLIA	19	8	7	VIA DELLE MINIERE	ART. 27 L.R. 39/2000		PI-C1
287	CF	AR	CAVRIGLIA	19	8	8	VIA DELLE MINIERE	ART. 27 L.R. 39/2000		PI-C1
288	CF	AR	CAVRIGLIA	19	8	9	VIA DELLE MINIERE	ART. 27 L.R. 39/2000		PI-C1
60863	CF	AR	CAVRIGLIA	22	246		LOC. TREGLI	ART. 27 L.R. 39/2000		PI-C1
57631	CF	AR	CHITIGNANO	10	11		LOCALITA' LA CASINA DELL' ALPE	ART. 27 L.R. 39/2000		PI-C1
57632	CF	AR	CHITIGNANO	10	30	1	LOCALITA' STABBI	ART. 27 L.R. 39/2000		PI-C1
57633	CF	AR	CHITIGNANO	10	30	2	LOCALITA' STABBI	ART. 27 L.R. 39/2000		PI-C1
1695	CF	AR	CHITIGNANO	10	47		VIA IL RAGGIO	ART. 27 L.R. 39/2000		PI-C1
57635	CF	AR	CHITIGNANO	11	11		LOCALITA' LA CASINA DELL' ALPE	ART. 27 L.R. 39/2000		PI-C1
57636	CF	AR	CHITIGNANO	15	4		LOCALITA' CASA NUOVA	ART. 27 L.R. 39/2000		PI-C1
57638	CF	AR	CHIUSI DELLA VERNA	108	15		LOCALITA' PIAN D'ACERO	ART. 27 L.R. 39/2000		PI-C1
57640	CF	AR	CHIUSI DELLA VERNA	108	5	2	LOCALITA' PIAN D'ACERO	ART. 27 L.R. 39/2000		PI-C1
57641	CF	AR	CHIUSI DELLA VERNA	108	5	3	LOCALITA' PIAN D'ACERO	ART. 27 L.R. 39/2000		PI-C1
57642	CF	AR	CHIUSI DELLA VERNA	30	10		LOCALITA' CASA SANTICCHIO	ART. 27 L.R. 39/2000		PI-C1
1715	CF	AR	CHIUSI DELLA VERNA	8	137		LOC. TERRE ROSSE	ART. 27 L.R. 39/2000		PI-C1
801	CF	AR	CORTONA	100	125	2	PODERE DELL'ABBADIA	ART. 27 L.R. 39/2000		PI-C1
765	CF	AR	CORTONA	100	125	3	PODERE DELL'ABBADIA	ART. 27 L.R. 39/2000		PI-C1
899	CF	AR	CORTONA	121	29		FORTE AL CARMINE	ART. 27 L.R. 39/2000		PI-C1
312	CF	AR	CORTONA	122	119		LOC. MONTE GINEZZO	ART. 27 L.R. 39/2000		PI-C1
766	CF	AR	CORTONA	122	36	5	CASE SPARSE VALECCHIE MONTANARE	ART. 27 L.R. 39/2000		PI-C1
65791	CF	AR	CORTONA	122	36	6	CASE SPARSE VALECCHIE MONTANARE	ART. 27 L.R. 39/2000		PI-C1
65793	CF	AR	CORTONA	122	36	7	CASE SPARSE VALECCHIE MONTANARE	ART. 27 L.R. 39/2000		PI-C1
65792	CF	AR	CORTONA	122	36	8	CASE SPARSE VALLECCHIE-MONTANARE	ART. 27 L.R. 39/2000		PI-C1
816	CF	AR	CORTONA	159	36		FORTE AL CARMINE	ART. 27 L.R. 39/2000		PI-C1
64993	CF	AR	LORO CIUFFENNA	17	41		VIA PRATOMAGNO	ART. 27 L.R. 39/2000		PI-C1
98	CF	AR	LORO CIUFFENNA	43	107		LOCALITA' LA TRAPPOLA	ART. 27 L.R. 39/2000		PI-C1
57543	CF	AR	LORO CIUFFENNA	44	166		LOCALITA' LA TRAPPOLA	ART. 27 L.R. 39/2000		PI-C1
58922	CF	AR	LORO CIUFFENNA	58	176	1	STRADA PANORAMICA DEL PRATOMAGNO	ART. 27 L.R. 39/2000		PI-C1
58923	CF	AR	LORO CIUFFENNA	58	176	2	STRADA PANORAMICA DEL PRATOMAGNO	ART. 27 L.R. 39/2000		PI-C1
57541	CF	AR	LORO CIUFFENNA	66	285		LOCALITA' ANCIOLINA	ART. 27 L.R. 39/2000		PI-C1
58497	CF	AR	LORO CIUFFENNA	68	131		STRADA PANORAMICA DEL PRATOMAGNO	ART. 27 L.R. 39/2000		PI-C1
58498	CF	AR	LORO CIUFFENNA	79	174		LOCALITA' SERCOGNANO	ART. 27 L.R. 39/2000		PI-C1
58499	CF	AR	LORO CIUFFENNA	79	58		LOCALITA' SERCOGNANO	ART. 27 L.R. 39/2000		PI-C1
58501	CF	AR	LORO CIUFFENNA	79	76		LORO CIUFFENNA	ART. 27 L.R. 39/2000		PI-C1
64994	CF	AR	LORO CIUFFENNA	8	101	1	STRADA PANORAMICA DEL PRATOMAGNO	ART. 27 L.R. 39/2000		PI-C1
64995	CF	AR	LORO CIUFFENNA	8	101	2	STRADA PANORAMICA DEL PRATOMAGNO	ART. 27 L.R. 39/2000		PI-C1
96	CF	AR	LORO CIUFFENNA	91	45		LOC. LE CONIOLA	ART. 27 L.R. 39/2000		PI-C1
54995	CF	AR	LORO CIUFFENNA	91	62		VIA 7 PONTI LEVANTE	PISTA ATTERRAGGIO		PI-C1
1450	CF	AR	ORTIGNANO RAGGIOLO	31	11		LOCALITA' BUITTE	ART. 27 L.R. 39/2000		PI-C1
58120	CF	AR	PIEVE SANTO STEFANO	11	4		PIEVE SANTO STEFANO			PI-C1
65400	CF	AR	PIEVE SANTO STEFANO	129	42	1	VIA ALPE PIAN DELLA CAPANNA	ART. 27 L.R. 39/2000		PI-C1
58121	CF	AR	PIEVE SANTO STEFANO	13	7		PIEVE SANTO STEFANO	ART. 27 L.R. 39/2000		PI-C1
65408	CF	AR	PIEVE SANTO STEFANO	136	135	1	LOCALITA' SIGLIANO ALT	ART. 27 L.R. 39/2000		PI-C1
65409	CF	AR	PIEVE SANTO STEFANO	136	135	2	LOCALITA' SIGLIANO ALT	ART. 27 L.R. 39/2000		PI-C1
122	CF	AR	PIEVE SANTO STEFANO	136	56	1	LOCALITA' SIGLIANO	ART. 27 L.R. 39/2000		PI-C1
1731	CF	AR	PIEVE SANTO STEFANO	136	56	2	LOCALITA' SIGLIANO	ART. 27 L.R. 39/2000		PI-C1
58122	CF	AR	PIEVE SANTO STEFANO	136	73		LOCALITA' SIGLIANO	ART. 27 L.R. 39/2000		PI-C1
124	CF	AR	PIEVE SANTO STEFANO	144	9		LOCALITA' SIGLIANO	ART. 27 L.R. 39/2000		PI-C1
65399	CF	AR	PIEVE SANTO STEFANO	15	23		LOCALITA' VALSAVIGNONE LE GUALANCIOLE	ART. 27 L.R. 39/2000		PI-C1
58119	CF	AR	PIEVE SANTO STEFANO	15	4	5	LOCALITA' VALSAVIGNONE LE GUALANCIOLE	ART. 27 L.R. 39/2000		PI-C1
58123	CF	AR	PIEVE SANTO STEFANO	20	7		LOCALITA' VALSAVIGNONE FRATELLE	ART. 27 L.R. 39/2000		PI-C1

ID	TIPO	PROVINCIA	COMUNE	FOGLIO	P.LLA	SUB.	INDIRIZZO CENSUARIO	USO PRINCIPALE	PROVENTI	CDP
58124	CF	AR	PIEVE SANTO STEFANO	3	48		PIEVE SANTO STEFANO	TERRENI ALTO TEVERE		PI-C1
58125	CF	AR	PIEVE SANTO STEFANO	4	43		LOCALITA' VALSAVIGNONE MONTENERO	ART. 27 L.R. 39/2000		PI-C1
92	CF	AR	PIEVE SANTO STEFANO	5	69		LOC. PIEVE SANTO STEFANO	ART. 27 L.R. 39/2000		PI-C1
129	CF	AR	PIEVE SANTO STEFANO	79	29		VIA SINTIGLIANO FOGNANO	ART. 27 L.R. 39/2000		PI-C1
63250	CF	AR	PIEVE SANTO STEFANO	88	52		STRADA DELLA VERNA	TERRENI ALTO TEVERE		PI-C1
58126	CF	AR	PIEVE SANTO STEFANO	88	9		PIEVE SANTO STEFANO	TERRENI ALTO TEVERE		PI-C1
65305	CF	AR	POPPI	17	157	1	VIA CAMPO DELL'AGIO	ART. 27 L.R. 39/2000		PI-C1
65306	CF	AR	POPPI	17	157	2	VIA CAMPO DELL'AGIO	ART. 27 L.R. 39/2000		PI-C1
1422	CF	AR	POPPI	17	220		VIA CAMPO DELL' AGIO	ART. 27 L.R. 39/2000		PI-C1
65123	CF	AR	POPPI	22	218		VIA VETRICETA	ART. 27 L.R. 39/2000		PI-C1
1423	CF	AR	POPPI	23	159		VIA ACQUAFREDDA	ART. 27 L.R. 39/2000		PI-C1
63347	CF	AR	POPPI	23	21		VIA CASANOVA	ART. 27 L.R. 39/2000	€ 15.337,23	PI-C1
2040	CF	AR	POPPI	27	183		VIA ASQUA	ART. 27 L.R. 39/2000		PI-C1
1742	CF	AR	POPPI	27	185	2	VIA ASQUA	ART. 27 L.R. 39/2000		PI-C1
1743	CF	AR	POPPI	27	185	3	LOC. ASQUA	ART. 27 L.R. 39/2000		PI-C1
57643	CF	AR	POPPI	30	17		LOCALITA' CAMALDOLI	ART. 27 L.R. 39/2000		PI-C1
64493	CF	AR	POPPI	30	54		LOCALITA' CAMALDOLI	ART. 27 L.R. 39/2000		PI-C1
1666	CF	AR	POPPI	30	82		LOCALITA' CAMALDOLI	ART. 27 L.R. 39/2000		PI-C1
1740	CF	AR	POPPI	31	67		LOC. CAMALDOLI	ART. 27 L.R. 39/2000		PI-C1
1429	CF	AR	POPPI	36	53		LOCALITA' CAMALDOLI	ART. 27 L.R. 39/2000		PI-C1
1430	CF	AR	POPPI	36	54		LOCALITA' CAMALDOLI	ART. 27 L.R. 39/2000		PI-C1
1431	CF	AR	POPPI	36	55		LOCALITA' CAMALDOLI	ART. 27 L.R. 39/2000		PI-C1
1665	CF	AR	POPPI	36	58		VIA DEL CORNIOLO	ART. 27 L.R. 39/2000		PI-C1
2039	CF	AR	POPPI	36	61		VIA CERRETA	ART. 27 L.R. 39/2000		PI-C1
64496	CF	AR	POPPI	36	62		VIA CERRETA	ART. 27 L.R. 39/2000		PI-C1
57644	CF	AR	PRATOVECCHIO STIA	11	28		PRATOVECCHIO STIA	ART. 27 L.R. 39/2000		PI-C1
64142	CF	AR	PRATOVECCHIO STIA	11	42		LOCALITA' AIA DELLE GUARDIE	ART. 27 L.R. 39/2000		PI-C1
65500	CF	AR	PRATOVECCHIO STIA	13	41		VIA VALLOLMO	ART. 27 L.R. 39/2000		PI-C1
57645	CF	AR	PRATOVECCHIO STIA	2	16		LOCALITA' GAVISERRI PRATOVECCHIO	ART. 27 L.R. 39/2000		PI-C1
57647	CF	AR	PRATOVECCHIO STIA	20	26	2	LOCALITA' TERRICOLA	ART. 27 L.R. 39/2000		PI-C1
57648	CF	AR	PRATOVECCHIO STIA	20	26	3	LOCALITA' TERRICOLA	ART. 27 L.R. 39/2000		PI-C1
60941	CF	AR	PRATOVECCHIO STIA	22	14		LOC. PAPIANO CASATO	ART. 27 L.R. 39/2000		PI-C1
57649	CF	AR	PRATOVECCHIO STIA	24	35		PRATOVECCHIO STIA	ART. 27 L.R. 39/2000		PI-C1
57650	CF	AR	PRATOVECCHIO STIA	24	37		PRATOVECCHIO STIA	ART. 27 L.R. 39/2000		PI-C1
276	CF	AR	PRATOVECCHIO STIA	26	58		LOCALITA' GAVISERRI	ART. 27 L.R. 39/2000		PI-C1
227	CF	AR	PRATOVECCHIO STIA	28	60		LOCALITA' IMPOSTO	ART. 27 L.R. 39/2000		PI-C1
60878	CF	AR	PRATOVECCHIO STIA	37	71		LOC. PIANELLI	ART. 27 L.R. 39/2000		PI-C1
55805	CF	AR	PRATOVECCHIO STIA	37	80		LOCALITA' MONTALTO	ART. 27 L.R. 39/2000		PI-C1
65450	CF	AR	PRATOVECCHIO STIA	40	21		LOCALITA' PAPIANO GAVISERRI SAMBUCELLI	ART. 27 L.R. 39/2000		PI-C1
55806	CF	AR	PRATOVECCHIO STIA	40	32	4	LOCALITA' SAMBUCELLI	ART. 27 L.R. 39/2000		PI-C1
55807	CF	AR	PRATOVECCHIO STIA	40	32	5	LOCALITA' SAMBUCELLI	ART. 27 L.R. 39/2000		PI-C1
55808	CF	AR	PRATOVECCHIO STIA	40	32	6	LOCALITA' SAMBUCELLI	ART. 27 L.R. 39/2000		PI-C1
55809	CF	AR	PRATOVECCHIO STIA	40	32	8	LOCALITA' CASANUOVA	ART. 27 L.R. 39/2000		PI-C1
63997	CF	AR	PRATOVECCHIO STIA	51	201		LOCALITA' PAPIANO PALAZZO	ART. 27 L.R. 39/2000		PI-C1
57653	CF	AR	PRATOVECCHIO STIA	51	22	2	LOCALITA' PALAZZO	ART. 27 L.R. 39/2000		PI-C1
57654	CF	AR	PRATOVECCHIO STIA	51	22	3	LOCALITA' PALAZZO	ART. 27 L.R. 39/2000		PI-C1
57655	CF	AR	PRATOVECCHIO STIA	51	22	4	LOCALITA' PALAZZO	ART. 27 L.R. 39/2000		PI-C1
57656	CF	AR	PRATOVECCHIO STIA	51	22	5	LOCALITA' PALAZZO	ART. 27 L.R. 39/2000		PI-C1
1748	CF	AR	PRATOVECCHIO STIA	6	79		LOC. IL LAGO	ART. 27 L.R. 39/2000		PI-C1
60940	CF	AR	PRATOVECCHIO STIA	9	2		LOCALITA' VALLUCCIOLE	ART. 27 L.R. 39/2000		PI-C1
1420	CF	AR	PRATOVECCHIO STIA	9	41		LOCALITA' VALLUCCIOLE	ART. 27 L.R. 39/2000		PI-C1
64141	CF	AR	PRATOVECCHIO STIA	9	43		LOCALITA' RIFUGIO MORGANTE	ART. 27 L.R. 39/2000		PI-C1
58130	CF	AR	SANSEPOLCRO	10	4		SANSEPOLCRO	TERRENI ALTO TEVERE		PI-C1

ID	TIPO	PROVINCIA	COMUNE	FOGLIO	P.LLA	SUB.	INDIRIZZO CENSUARIO	USO PRINCIPALE	PROVENTI	CDP
58131	CF	AR	SANSEPOLCRO	10	8		FRAZIONE ABOCA	ART. 27 L.R. 39/2000		PI-C1
115	CF	AR	SANSEPOLCRO	11	2	1	LOC. LA MONTAGNA - LA SPINELLA	ART. 27 L.R. 39/2000		PI-C1
56996	CF	AR	SANSEPOLCRO	11	2	2	LOC. LA MONTAGNA - LA SPINELLA	ART. 27 L.R. 39/2000		PI-C1
1590	CF	AR	SANSEPOLCRO	18	114		FRAZIONE PARADISO	ART. 27 L.R. 39/2000		PI-C1
60935	CF	AR	SANSEPOLCRO	21	117		FRAZIONE MONTAGNA	ART. 27 L.R. 39/2000		PI-C1
60934	CF	AR	SANSEPOLCRO	21	118		FRAZIONE MONTAGNA	ART. 27 L.R. 39/2000		PI-C1
56472	CF	AR	SANSEPOLCRO	23	125		FRAZIONE MONTAGNA	ART. 27 L.R. 39/2000		PI-C1
9	CF	AR	SANSEPOLCRO	23	20		FRAZIONE MONTAGNA	ART. 27 L.R. 39/2000		PI-C1
63372	CF	AR	SANSEPOLCRO	28	80		FRAZ. PARADISO	ART. 27 L.R. 39/2000		PI-C1
1649	CF	AR	SANSEPOLCRO	28	81	1	LOC. CA'D'ULIVO	ART. 27 L.R. 39/2000		PI-C1
60937	CF	AR	SANSEPOLCRO	28	85	2	FRAZIONE PARADISO	ART. 27 L.R. 39/2000		PI-C1
60938	CF	AR	SANSEPOLCRO	28	85	3	FRAZIONE PARADISO	ART. 27 L.R. 39/2000		PI-C1
63444	CF	AR	SANSEPOLCRO	44	22		FRAZ. PARADISO	ALLOGGIO RURALE		PI-C1
58133	CF	AR	SESTINO	69	120		LOCALITA' LUCEMBURGO	ART. 27 L.R. 39/2000		PI-C1
58134	CF	AR	SESTINO	71	4		SESTINO			PI-C1
58135	CF	AR	SESTINO	73	12		LOCALITA' LUCEMBURGO	ART. 27 L.R. 39/2000		PI-C1
60267	CF	AR	SUBBIANO	17	100		LOCALITA' IL CASOTTO	ART. 27 L.R. 39/2000		PI-C1
64143	CF	AR	SUBBIANO	17	15	3	FRAZIONE VOGOGNANO	ART. 27 L.R. 39/2000		PI-C1
113	CF	AR	SUBBIANO	17	34	1	LOCALITA' IL CASOTTO	ART. 27 L.R. 39/2000		PI-C1
112	CF	AR	SUBBIANO	17	7	1	LOC. LA CASINA - CASOTTO	ART. 27 L.R. 39/2000		PI-C1
60268	CF	AR	SUBBIANO	17	95		LOCALITA' IL CASOTTO	TERRENI CASINA BURRAIA		PI-C1
60269	CF	AR	SUBBIANO	17	96		LOCALITA' IL CASOTTO	ART. 27 L.R. 39/2000		PI-C1
57628	CF	AR	SUBBIANO	18	51		LOC. LE CASELLE	ART. 27 L.R. 39/2000		PI-C1
1313	CF	AR	SUBBIANO	19	32	3	CASE TAVERNI	ART. 27 L.R. 39/2000		PI-C1
1314	CF	AR	SUBBIANO	19	32	4	CASE TAVERNI	ART. 27 L.R. 39/2000		PI-C1
1315	CF	AR	SUBBIANO	19	32	5	CASE TAVERNI	ART. 27 L.R. 39/2000		PI-C1
1316	CF	AR	SUBBIANO	19	32	6	CASE TAVERNI	ART. 27 L.R. 39/2000		PI-C1
1317	CF	AR	SUBBIANO	19	32	8	CASE TAVERNI	ART. 27 L.R. 39/2000		PI-C1
65685	CF	AR	SUBBIANO	19	32	9	LOCALITA' CASA GEPPINO	ART. 27 L.R. 39/2000		PI-C1
1428	CF	AR	SUBBIANO	19	62		FONTE AL BAREGNO	ART. 27 L.R. 39/2000		PI-C1
60280	CF	AR	SUBBIANO	26	172		LOC. RANCACCIO	ART. 27 L.R. 39/2000		PI-C1
54996	CF	AR	SUBBIANO	27	123		LOCALITA' LE CASELLE	ART. 27 L.R. 39/2000		PI-C1
114	CF	AR	SUBBIANO	8	29	1	LOCALITA' SAN LUIGI	ART. 27 L.R. 39/2000		PI-C1
293	CF	AR	SUBBIANO	8	29	2	VIA S.LUIGI	ART. 27 L.R. 39/2000		PI-C1
58898	CF	AR	TALLA	12	5		LOC. PONTENANO C.S. BADIA SANTA TRINITA'	ART. 27 L.R. 39/2000		PI-C1
62934	CF	AR	TALLA	13	16		LOC. PONTENANO BADIA SANTA TRINITA	ART. 27 L.R. 39/2000		PI-C1
57658	CF	AR	TALLA	17	52		LOCALITA' PONTENANO LA CROCE	ART. 27 L.R. 39/2000		PI-C1
58641	CF	AR	TALLA	17	560	2	LOCALITA' PONTENANO C. S. BADIA SANTA TRINITA	ART. 27 L.R. 39/2000		PI-C1
58642	CF	AR	TALLA	17	560	3	LOCALITA' PONTENANO C. S. BADIA SANTA TRINITA	ART. 27 L.R. 39/2000		PI-C1
58639	CF	AR	TALLA	17	561		LOCALITA' PONTENANO C. S. BADIA SANTA TRINITA	ART. 27 L.R. 39/2000		PI-C1
64140	CF	AR	TALLA	20	105		LOCALITA' FOSSO DI FONTANELLE	ART. 27 L.R. 39/2000		PI-C1
57659	CF	AR	TALLA	29	16		LOCALITA' PONTENANO C. S. FONTE CAVALLARI	ART. 27 L.R. 39/2000		PI-C1
1421	CF	AR	TALLA	29	17		LOC. FONTE ALLO SQUARTO	ART. 27 L.R. 39/2000		PI-C1
57660	CF	AR	TALLA	43	27		LOCALITA' TALLA CASTAGNOLI	ART. 27 L.R. 39/2000		PI-C1
57661	CF	AR	TALLA	43	43		LOCALITA' TALLA CASTAGNOLI	ART. 27 L.R. 39/2000		PI-C1
57662	CF	AR	TALLA	43	51		LOCALITA' TALLA CASTAGNOLI	ART. 27 L.R. 39/2000		PI-C1
57663	CF	AR	TALLA	53	4		LOCALITA' TALLA CASTAGNOLI	ART. 27 L.R. 39/2000		PI-C1
1768	CF	FI	BARBERINO DI MUGELLO	74	122	200	VIA DI MONTECUCCOLI	ART. 27 L.R. 39/2000		PI-C1
56625	CF	FI	BARBERINO DI MUGELLO	74	123	2	VIA MONTECUCCOLI	ART. 27 L.R. 39/2000		PI-C1
56626	CF	FI	BARBERINO DI MUGELLO	74	123	3	VIA MONTECUCCOLI	ART. 27 L.R. 39/2000		PI-C1
59347	CF	FI	BARBERINO DI MUGELLO	74	125		VIA MONTECUCCOLI	ART. 27 L.R. 39/2000		PI-C1
11	CF	FI	BARBERINO DI MUGELLO	74	83	3	VIA MONTECUCCOLI	ART. 27 L.R. 39/2000		PI-C1
59346	CF	FI	BARBERINO DI MUGELLO	74	84	500	VIA MONTECUCCOLI	ART. 27 L.R. 39/2000		PI-C1

ID	TIPO	PROVINCIA	COMUNE	FOGLIO	P.LLA	SUB.	INDIRIZZO CENSUARIO	USO PRINCIPALE	PROVENTI	CDP
62920	CF	FI	BARBERINO DI MUGELLO	74	93	3	VIA MONTECUCCOLI	ART. 27 L.R. 39/2000		PI-C1
58928	CF	FI	BARBERINO DI MUGELLO	75	105	1	VIA PULICA	ART. 27 L.R. 39/2000		PI-C1
58929	CF	FI	BARBERINO DI MUGELLO	75	105	2	VIA PULICA	ART. 27 L.R. 39/2000		PI-C1
406	CF	FI	BARBERINO DI MUGELLO	90	11	2	VIA CROCI	ART. 27 L.R. 39/2000		PI-C1
407	CF	FI	BARBERINO DI MUGELLO	90	11	3	VIA CROCI	ART. 27 L.R. 39/2000		PI-C1
408	CF	FI	BARBERINO DI MUGELLO	90	11	4	VIA CROCI	ART. 27 L.R. 39/2000		PI-C1
409	CF	FI	BARBERINO DI MUGELLO	90	11	5	VIA CROCI	ART. 27 L.R. 39/2000		PI-C1
57345	CF	FI	BARBERINO DI MUGELLO	90	199		BARBERINO DI MUGELLO	ART. 27 L.R. 39/2000		PI-C1
802	CF	FI	BORGO SAN LORENZO	11	27	500	LOCALITA' RAZZUOLO	ART. 27 L.R. 39/2000		PI-C1
1453	CF	FI	BORGO SAN LORENZO	11	27	501	VALDICCIOLI	ART. 27 L.R. 39/2000		PI-C1
582	CF	FI	BORGO SAN LORENZO	13	10	2	VIA FAENTINA DI POLCANTO	ART. 27 L.R. 39/2000		PI-C1
583	CF	FI	BORGO SAN LORENZO	13	10	3	VIA FAENTINA DI POLCANTO	ART. 27 L.R. 39/2000		PI-C1
584	CF	FI	BORGO SAN LORENZO	13	10	5	VIA FAENTINA DI POLCANTO	ART. 27 L.R. 39/2000		PI-C1
585	CF	FI	BORGO SAN LORENZO	13	10	6	VIA FAENTINA DI POLCANTO	ART. 27 L.R. 39/2000		PI-C1
900	CF	FI	BORGO SAN LORENZO	19	10	1	CASTELLOCCHIO - CASTELLINA DI SOTTO	ART. 27 L.R. 39/2000		PI-C1
1705	CF	FI	BORGO SAN LORENZO	19	10	502	CASTELLOCCHIO - CASTELLINA DI SOTTO	ART. 27 L.R. 39/2000		PI-C1
562	CF	FI	BORGO SAN LORENZO	20	208		LOCALITA' GREZZANO	ART. 27 L.R. 39/2000		PI-C1
563	CF	FI	BORGO SAN LORENZO	20	210		LOC. GREZZANO	ART. 27 L.R. 39/2000		PI-C1
61887	CF	FI	BORGO SAN LORENZO	20	235		LOC. GREZZANO	ART. 27 L.R. 39/2000		PI-C1
57346	CF	FI	BORGO SAN LORENZO	29	26	1	BORGO SAN LORENZO	ART. 27 L.R. 39/2000		PI-C1
57347	CF	FI	BORGO SAN LORENZO	29	26	2	BORGO SAN LORENZO	ART. 27 L.R. 39/2000		PI-C1
57348	CF	FI	BORGO SAN LORENZO	29	27		BORGO SAN LORENZO	ART. 27 L.R. 39/2000		PI-C1
56942	CF	FI	BORGO SAN LORENZO	4	6		LOCALITA' CASAGLIA	ART. 27 L.R. 39/2000		PI-C1
561	CF	FI	BORGO SAN LORENZO	44	7	2	SEGGIANO - SANT'ANSANO	ART. 27 L.R. 39/2000		PI-C1
61891	CF	FI	BORGO SAN LORENZO	8	28	1	LOCALITA' GREZZANO	ART. 27 L.R. 39/2000		PI-C1
61890	CF	FI	BORGO SAN LORENZO	8	28	2	LOCALITA' GREZZANO	ART. 27 L.R. 39/2000		PI-C1
57138	CF	FI	FIRENZUOLA	220	56	500	VIA MOLINUCCIO COLLINA	ART. 27 L.R. 39/2000		PI-C1
57137	CF	FI	FIRENZUOLA	220	56	501	VIA MOLINUCCIO COLLINA	ART. 27 L.R. 39/2000		PI-C1
57362	CF	FI	FIRENZUOLA	220	58	1	VIA MOLINUCCIO COLLINA	ART. 27 L.R. 39/2000		PI-C1
57363	CF	FI	FIRENZUOLA	220	58	2	VIA MOSCHETA	ART. 27 L.R. 39/2000		PI-C1
57364	CF	FI	FIRENZUOLA	220	59	1	VIA MOLINUCCIO COLLINA	ART. 27 L.R. 39/2000		PI-C1
57365	CF	FI	FIRENZUOLA	220	59	2	VIA MOLINUCCIO COLLINA	ART. 27 L.R. 39/2000		PI-C1
58858	CF	FI	FIRENZUOLA	220	98		VIA MOLINUCCIO	ART. 27 L.R. 39/2000		PI-C1
321	CF	FI	FIRENZUOLA	220	A		VIA BORDIGNANO LE GRILLOSE	ART. 27 L.R. 39/2000		PI-C1
55734	CF	FI	FIRENZUOLA	223	100		VIA MOLINUCCIO COLLINA	ART. 27 L.R. 39/2000		PI-C1
55732	CF	FI	FIRENZUOLA	223	107		VIA MOLINUCCIO COLLINA	ART. 27 L.R. 39/2000		PI-C1
55733	CF	FI	FIRENZUOLA	223	108		VIA MOLINUCCIO COLLINA	ART. 27 L.R. 39/2000		PI-C1
57351	CF	FI	FIRENZUOLA	223	67		VIA DI MOSCHETA	ART. 27 L.R. 39/2000		PI-C1
56960	CF	FI	FIRENZUOLA	223	78	500	VIA MOLINUCCIO	ART. 27 L.R. 39/2000		PI-C1
570	CF	FI	FIRENZUOLA	231	100	1	VIA MOSCHETA	ART. 27 L.R. 39/2000		PI-C1
567	CF	FI	FIRENZUOLA	231	100	2	VIA MOSCHETA	ART. 27 L.R. 39/2000		PI-C1
568	CF	FI	FIRENZUOLA	231	100	3	LOC. MOSCHETA	ART. 27 L.R. 39/2000		PI-C1
566	CF	FI	FIRENZUOLA	231	100	500	VIA MOSCHETA	ART. 27 L.R. 39/2000		PI-C1
571	CF	FI	FIRENZUOLA	231	100	501	VIA MOSCHETA	ART. 27 L.R. 39/2000		PI-C1
572	CF	FI	FIRENZUOLA	231	100	503	VIA MOSCHETA	ART. 27 L.R. 39/2000		PI-C1
1330	CF	FI	FIRENZUOLA	231	100	506	VIA MOSCHETA	ART. 27 L.R. 39/2000		PI-C1
58766	CF	FI	FIRENZUOLA	231	100	508	VIA MOSCHETA	ART. 27 L.R. 39/2000		PI-C1
58767	CF	FI	FIRENZUOLA	231	100	509	VIA MOSCHETA	ART. 27 L.R. 39/2000		PI-C1
569	CF	FI	FIRENZUOLA	231	100	9	VIA MOSCHETA	ART. 27 L.R. 39/2000		PI-C1
55731	CF	FI	FIRENZUOLA	231	103		VIA MOSCHETS GIOGARELLO	ART. 27 L.R. 39/2000		PI-C1
58779	CF	FI	FIRENZUOLA	231	107		VIA MOSCHETA GIOGARELLO	ART. 27 L.R. 39/2000		PI-C1
58780	CF	FI	FIRENZUOLA	231	108		LOC. MOSCHETA	ART. 27 L.R. 39/2000		PI-C1
55729	CF	FI	FIRENZUOLA	231	111		VIA MOSCHETA SERRA	ART. 27 L.R. 39/2000		PI-C1

ID	TIPO	PROVINCIA	COMUNE	FOGLIO	P.LLA	SUB.	INDIRIZZO CENSUARIO	USO PRINCIPALE	PROVENTI	CDP
322	CF	FI	FIRENZUOLA	231	27	200	VIA MOSCHETA	ART. 27 L.R. 39/2000		PI-C1
323	CF	FI	FIRENZUOLA	231	27	201	VIA MOSCHETA	ART. 27 L.R. 39/2000		PI-C1
57961	CF	FI	FIRENZUOLA	231	28	500	VIA MOSCHETA GIOGARELLO	ART. 27 L.R. 39/2000		PI-C1
58769	CF	FI	FIRENZUOLA	231	35	200	VIA MOSCHETA	ART. 27 L.R. 39/2000		PI-C1
55730	CF	FI	FIRENZUOLA	231	88		VIA MOSCHETA SERRA	ART. 27 L.R. 39/2000		PI-C1
58817	CF	FI	FIRENZUOLA	237	292		VIA BARCO	ART. 27 L.R. 39/2000		PI-C1
58818	CF	FI	FIRENZUOLA	237	293		VIA BARCO	ART. 27 L.R. 39/2000		PI-C1
58819	CF	FI	FIRENZUOLA	237	294		VIA BARCO	ART. 27 L.R. 39/2000		PI-C1
58820	CF	FI	FIRENZUOLA	237	296		VIA BARCO	ART. 27 L.R. 39/2000		PI-C1
58816	CF	FI	FIRENZUOLA	237	298		VIA BARCO	ART. 27 L.R. 39/2000		PI-C1
58054	CF	FI	FIRENZUOLA	240	44		VIA MOSCHETA	ART. 27 L.R. 39/2000		PI-C1
58055	CF	FI	FIRENZUOLA	240	45		VIA MOSCHETA	ART. 27 L.R. 39/2000		PI-C1
58057	CF	FI	FIRENZUOLA	240	9		VIA MOSCHETA	ART. 27 L.R. 39/2000		PI-C1
58058	CF	FI	FIRENZUOLA	241	43		via Moscheta Serra	ART. 27 L.R. 39/2000		PI-C1
58059	CF	FI	FIRENZUOLA	241	44		via Moscheta Serra	ART. 27 L.R. 39/2000		PI-C1
58060	CF	FI	FIRENZUOLA	241	45		via Moscheta Serra	ART. 27 L.R. 39/2000		PI-C1
1470	CF	FI	FIRENZUOLA	242	81	502	VIA IMOLESE	ART. 27 L.R. 39/2000		PI-C1
1455	CF	FI	FIRENZUOLA	242	81	503	VIA IMOLESE	ART. 27 L.R. 39/2000		PI-C1
2073	CF	FI	LONDA	10	111	1	FRAZIONE DI RINCINE	ART. 27 L.R. 39/2000		PI-C1
2074	CF	FI	LONDA	10	111	2	FRAZIONE DI RINCINE	ART. 27 L.R. 39/2000		PI-C1
2077	CF	FI	LONDA	10	111	200	FRAZIONE DI RINCINE	ART. 27 L.R. 39/2000		PI-C1
2078	CF	FI	LONDA	10	111	201	FRAZIONE DI RINCINE	ART. 27 L.R. 39/2000		PI-C1
2079	CF	FI	LONDA	10	111	202	FRAZIONE DI RINCINE	ART. 27 L.R. 39/2000		PI-C1
2080	CF	FI	LONDA	10	111	203	FRAZIONE DI RINCINE	ART. 27 L.R. 39/2000		PI-C1
2081	CF	FI	LONDA	10	111	204	FRAZIONE DI RINCINE	ART. 27 L.R. 39/2000		PI-C1
2075	CF	FI	LONDA	10	111	4	FRAZIONE DI RINCINE	ART. 27 L.R. 39/2000		PI-C1
2076	CF	FI	LONDA	10	111	5	FRAZIONE DI RINCINE	ART. 27 L.R. 39/2000		PI-C1
1373	CF	FI	LONDA	10	118	1	CASE BERNARDI - FRAZIONE RINCINE	ART. 27 L.R. 39/2000		PI-C1
1374	CF	FI	LONDA	10	118	2	CASE BERNARDI - FRAZIONE RINCINE	ART. 27 L.R. 39/2000		PI-C1
1375	CF	FI	LONDA	10	118	3	CASE BERNARDI - FRAZIONE RINCINE	ART. 27 L.R. 39/2000		PI-C1
1376	CF	FI	LONDA	10	118	4	CASE BERNARDI - FRAZIONE RINCINE	ART. 27 L.R. 39/2000		PI-C1
1362	CF	FI	LONDA	10	12	1	LOC. LA CASINA	ART. 27 L.R. 39/2000		PI-C1
1363	CF	FI	LONDA	10	12	2	LOC. LA CASINA	ART. 27 L.R. 39/2000		PI-C1
1365	CF	FI	LONDA	10	18		LOC. RUPINO	ART. 27 L.R. 39/2000		PI-C1
1514	CF	FI	LONDA	10	283		LOC. ROMITA	ART. 27 L.R. 39/2000		PI-C1
1380	CF	FI	LONDA	10	284	500	CASE BERNARDI - FRAZIONE RINCINE	ART. 27 L.R. 39/2000		PI-C1
57165	CF	FI	LONDA	10	285	500	FRAZIONE RINCINE	ART. 27 L.R. 39/2000		PI-C1
57117	CF	FI	LONDA	10	335		VIA POGGIO ALLA CUNA	ART. 27 L.R. 39/2000		PI-C1
1366	CF	FI	LONDA	10	37	1	LOC. CASA AL FABBRO	ART. 27 L.R. 39/2000		PI-C1
1367	CF	FI	LONDA	10	37	2	LOC. CASA AL FABBRO	ART. 27 L.R. 39/2000		PI-C1
1368	CF	FI	LONDA	10	37	3	LOC. CASA AL FABBRO	ART. 27 L.R. 39/2000		PI-C1
1361	CF	FI	LONDA	10	5		LOC. CASA AL FABBRO	ART. 27 L.R. 39/2000		PI-C1
2082	CF	FI	LONDA	10	54		FRAZIONE DI RINCINE	ART. 27 L.R. 39/2000		PI-C1
2069	CF	FI	LONDA	10	55	1	FRAZIONE DI RINCINE	ART. 27 L.R. 39/2000		PI-C1
2070	CF	FI	LONDA	10	59	1	FRAZIONE DI RINCINE	ART. 27 L.R. 39/2000		PI-C1
2071	CF	FI	LONDA	10	59	2	FRAZIONE DI RINCINE	ART. 27 L.R. 39/2000		PI-C1
2072	CF	FI	LONDA	10	59	3	FRAZIONE DI RINCINE	ART. 27 L.R. 39/2000		PI-C1
1396	CF	FI	LONDA	11	110	1	LOC. CALIMARA	ART. 27 L.R. 39/2000		PI-C1
1397	CF	FI	LONDA	11	110	2	LOC. CALIMARA	ART. 27 L.R. 39/2000		PI-C1
2068	CF	FI	LONDA	11	13		VIA CASTELLETTI - POGGIO ALLA CUNA	ART. 27 L.R. 39/2000		PI-C1
1383	CF	FI	LONDA	11	31	1	PODER NOVO - LOC. LE STABBIE	ART. 27 L.R. 39/2000		PI-C1
1384	CF	FI	LONDA	11	31	2	PODER NOVO - LOC. LE STABBIE	ART. 27 L.R. 39/2000		PI-C1
1386	CF	FI	LONDA	11	81	1	LOC. CASTELLETTI	ART. 27 L.R. 39/2000		PI-C1

ID	TIPO	PROVINCIA	COMUNE	FOGLIO	P.LLA	SUB.	INDIRIZZO CENSUARIO	USO PRINCIPALE	PROVENTI	CDP
1387	CF	FI	LONDA	11	81	2	LOC. CASTELLETTI	ART. 27 L.R. 39/2000		PI-C1
1400	CF	FI	LONDA	11	95		LOC. CAMPO RITROSO	ART. 27 L.R. 39/2000		PI-C1
1399	CF	FI	LONDA	11	97		LOC. CAMPO RITROSO	ART. 27 L.R. 39/2000		PI-C1
1395	CF	FI	LONDA	12	41		LOC. CERRETO	ART. 27 L.R. 39/2000		PI-C1
1394	CF	FI	LONDA	14	18		LOC. PALLERETA	ART. 27 L.R. 39/2000		PI-C1
1347	CF	FI	LONDA	2	25		LOC. LA GIUNGHETA	ART. 27 L.R. 39/2000		PI-C1
1390	CF	FI	LONDA	20	12		CASA FORNACINA	ART. 27 L.R. 39/2000		PI-C1
1393	CF	FI	LONDA	20	7		LOC. CAPANNO DEL GALLINAI	ART. 27 L.R. 39/2000		PI-C1
1348	CF	FI	LONDA	3	22		LOC. LE GIUNGHETE	ART. 27 L.R. 39/2000		PI-C1
1350	CF	FI	LONDA	7	30	2	LOC. I PIANI	ART. 27 L.R. 39/2000		PI-C1
1351	CF	FI	LONDA	7	30	3	LOC. I PIANI	ART. 27 L.R. 39/2000		PI-C1
57106	CF	FI	LONDA	7	30	500	LOCALITA' RATA I PIANI	ART. 27 L.R. 39/2000		PI-C1
57107	CF	FI	LONDA	7	30	501	LOCALITA' RATA I PIANI	ART. 27 L.R. 39/2000		PI-C1
576	CF	FI	MARRADI	126	12	2	LOCALITA' GAMOGNA VALDIMORA	ART. 27 L.R. 39/2000		PI-C1
577	CF	FI	MARRADI	126	12	3	VAL MORA DEL BECCO	ART. 27 L.R. 39/2000		PI-C1
578	CF	FI	MARRADI	126	12	4	VAL MORA DEL BECCO	ART. 27 L.R. 39/2000		PI-C1
56263	CF	FI	PALAZZUOLO SUL SENIO	10	47		LOCALITA' BADIA DI SUSINANA	ART. 27 L.R. 39/2000		PI-C1
56264	CF	FI	PALAZZUOLO SUL SENIO	10	48		LOCALITA' BADIA DI SUSINANA	ART. 27 L.R. 39/2000		PI-C1
57318	CF	FI	PALAZZUOLO SUL SENIO	54	79	1	LOC. CAMPANARA	ART. 27 L.R. 39/2000		PI-C1
57319	CF	FI	PALAZZUOLO SUL SENIO	54	79	2	LOC. CAMPANARA	ART. 27 L.R. 39/2000		PI-C1
57320	CF	FI	PALAZZUOLO SUL SENIO	54	80		LOC. CAMPANARA	ART. 27 L.R. 39/2000		PI-C1
57321	CF	FI	PALAZZUOLO SUL SENIO	55	102	1	LOCALITA' PIEDIMONTE CASTAGNETA	ART. 27 L.R. 39/2000		PI-C1
57322	CF	FI	PALAZZUOLO SUL SENIO	55	102	2	LOCALITA' PIEDIMONTE CASTAGNETA	ART. 27 L.R. 39/2000		PI-C1
57323	CF	FI	PALAZZUOLO SUL SENIO	55	103		LOCALITA' PIEDIMONTE CASTAGNETA	ART. 27 L.R. 39/2000		PI-C1
57324	CF	FI	PALAZZUOLO SUL SENIO	55	104		LOCALITA' PIEDIMONTE CASTAGNETA	ART. 27 L.R. 39/2000		PI-C1
57325	CF	FI	PALAZZUOLO SUL SENIO	55	105		LOC. PIEDIMONTE CASTAGNETA	ART. 27 L.R. 39/2000		PI-C1
57188	CF	FI	PALAZZUOLO SUL SENIO	65	81	1	LOC. CA' FAINA	ART. 27 L.R. 39/2000		PI-C1
57189	CF	FI	PALAZZUOLO SUL SENIO	65	81	2	LOC. CASSETTA DI TIARA FAINA	ART. 27 L.R. 39/2000		PI-C1
57187	CF	FI	PALAZZUOLO SUL SENIO	65	82		LOC. CASSETTA DI TIARA FAINA	ART. 27 L.R. 39/2000		PI-C1
555	CF	FI	PALAZZUOLO SUL SENIO	69	12	2	LOC. VILLA DI CAMPANARA - QUADALTO	ART. 27 L.R. 39/2000		PI-C1
556	CF	FI	PALAZZUOLO SUL SENIO	69	12	3	LOC. VILLA DI CAMPANARA - QUADALTO	ART. 27 L.R. 39/2000		PI-C1
56950	CF	FI	PALAZZUOLO SUL SENIO	69	173		LOCALITA' PIEDIMONTE RIACCIO	ART. 27 L.R. 39/2000		PI-C1
56931	CF	FI	PALAZZUOLO SUL SENIO	7	30		LOCALITA' BADIA DI SUSINANA CA' DI MEZZO	ART. 27 L.R. 39/2000		PI-C1
57168	CF	FI	PALAZZUOLO SUL SENIO	7	32	1	LOCALITA' BADIA DI SUSINANA CA' DI MEZZO	ART. 27 L.R. 39/2000		PI-C1
57169	CF	FI	PALAZZUOLO SUL SENIO	7	32	2	LOCALITA' BADIA DI SUSINANA CA' DI MEZZO	ART. 27 L.R. 39/2000		PI-C1
57170	CF	FI	PALAZZUOLO SUL SENIO	7	32	3	LOCALITA' BADIA DI SUSINANA CA' DI MEZZO	ART. 27 L.R. 39/2000		PI-C1
56946	CF	FI	PALAZZUOLO SUL SENIO	76	75		LOCALITA' CASSETTA DI TIARA CA' DI CICCI	ART. 27 L.R. 39/2000		PI-C1
57870	CF	FI	PALAZZUOLO SUL SENIO	8	82	1	LOCALITA' BADIA DI SUSINANA CA' DEL TOSCO	ART. 27 L.R. 39/2000		PI-C1
57869	CF	FI	PALAZZUOLO SUL SENIO	8	82	2	LOCALITA' BADIA DI SUSINANA CA' DEL TOSCO	ART. 27 L.R. 39/2000		PI-C1
550	CF	FI	PALAZZUOLO SUL SENIO	92	31		LOCALITA' CASSETTA DI TIARA DIACCI	ART. 27 L.R. 39/2000		PI-C1
55728	CF	FI	PALAZZUOLO SUL SENIO	92	32	500	LOCALITA' CASSETTA DI TIARA DIACCI	ART. 27 L.R. 39/2000		PI-C1
554	CF	FI	PALAZZUOLO SUL SENIO	92	54		LOCALITA' ALPE CANOVA DELL' ALTELLO	ART. 27 L.R. 39/2000		PI-C1
55727	CF	FI	PALAZZUOLO SUL SENIO	92	93		LOCALITA' CASSETTA DI TIARA DIACCI	ART. 27 L.R. 39/2000		PI-C1
56943	CF	FI	PALAZZUOLO SUL SENIO	92	95		LOC. CASSETTA DI TIARA DIACCI	ART. 27 L.R. 39/2000		PI-C1
63186	CF	FI	REGGELLO	41	31		LOC. SECCHIETA	ART. 27 L.R. 39/2000		PI-C1
57326	CF	FI	REGGELLO	53	32		LOC. SANT'ANTONIO	ART. 27 L.R. 39/2000		PI-C1
57339	CF	FI	SAN GODENZO	32	77		LOCALITA' VAL DI CASTELLANA	ART. 27 L.R. 39/2000		PI-C1
57338	CF	FI	SAN GODENZO	32	78		LOC. VAL DI CASTELLANA	ART. 27 L.R. 39/2000		PI-C1
57424	CF	FI	SAN GODENZO	64	55		LOCALITA' SASSELLO	ART. 27 L.R. 39/2000		PI-C1
1402	CF	FI	SAN GODENZO	69	53	1	LOC. LA CASINA DEL PRETAGNOLO	ART. 27 L.R. 39/2000		PI-C1
1401	CF	FI	SAN GODENZO	69	53	2	LOC. LA CASINA DEL PRETAGNOLO	ART. 27 L.R. 39/2000		PI-C1
1404	CF	FI	SAN GODENZO	69	55		LOC. LA CASINA DEL PRETAGNOLO	ART. 27 L.R. 39/2000		PI-C1
57425	CF	FI	SAN GODENZO	81	50		LOC. RIPALTA	ART. 27 L.R. 39/2000		PI-C1

ID	TIPO	PROVINCIA	COMUNE	FOGLIO	P.LLA	SUB.	INDIRIZZO CENSUARIO	USO PRINCIPALE	PROVENTI	CDP
57426	CF	FI	SAN GODENZO	81	51		LOC. RIPALTA	ART. 27 L.R. 39/2000		PI-C1
61132	CF	GR	ARCIDOSSO	51	80		VIA AQUILAIA	ART. 27 L.R. 39/2000		PI-C1
59422	CF	GR	ARCIDOSSO	52	48		VIA AQUILAIA	ART. 27 L.R. 39/2000		PI-C1
59423	CF	GR	ARCIDOSSO	52	49		VIA AQUILAIA	ART. 27 L.R. 39/2000		PI-C1
59925	CF	GR	CASTELL'AZZARA	16	173		LOCALITA' IL RIGO	ART. 27 L.R. 39/2000		PI-C1
60296	CF	GR	CINIGIANO	123	8		PODERE SAN MARTINO, SN	ART. 27 L.R. 39/2000		PI-C1
171	CF	GR	FOLLONICA	1	14		LOCALITA' MONTIONI	ART. 27 L.R. 39/2000		PI-C1
57498	CF	GR	FOLLONICA	1	30		LOCALITA' MONTIONI	ART. 27 L.R. 39/2000		PI-C1
57501	CF	GR	FOLLONICA	1	68	2	LOCALITA' POGGIO SENTINELLA	ART. 27 L.R. 39/2000		PI-C1
57502	CF	GR	FOLLONICA	1	68	3	LOCALITA' POGGIO SENTINELLA	ART. 27 L.R. 39/2000		PI-C1
57503	CF	GR	FOLLONICA	1	68	4	LOCALITA' POGGIO SENTINELLA	ART. 27 L.R. 39/2000		PI-C1
57499	CF	GR	FOLLONICA	8	32		LOCALITA' VALLI	ART. 27 L.R. 39/2000		PI-C1
57520	CF	GR	MASSA MARITTIMA	100	5		PODERE CASA MORANDI	ART. 27 L.R. 39/2000		PI-C1
57519	CF	GR	MASSA MARITTIMA	101	21		PODERE BUFALONA	ART. 27 L.R. 39/2000		PI-C1
57518	CF	GR	MASSA MARITTIMA	101	31		PODERE BUFALONA	ART. 27 L.R. 39/2000		PI-C1
57517	CF	GR	MASSA MARITTIMA	103	19		PODERE BUFALONA	ART. 27 L.R. 39/2000		PI-C1
65645	CF	GR	MASSA MARITTIMA	205	60	3	PODERE VAL DI STREGA	ART. 27 L.R. 39/2000		PI-C1
65646	CF	GR	MASSA MARITTIMA	205	60	4	PODERE VAL DI STREGA	ART. 27 L.R. 39/2000		PI-C1
65647	CF	GR	MASSA MARITTIMA	205	60	5	PODERE VAL DI STREGA	ART. 27 L.R. 39/2000		PI-C1
144	CF	GR	MASSA MARITTIMA	48	29	4	VIA SARSANESE	ART. 27 L.R. 39/2000		PI-C1
145	CF	GR	MASSA MARITTIMA	48	29	5	VIA SARSANESE	ART. 27 L.R. 39/2000		PI-C1
57572	CF	GR	MASSA MARITTIMA	48	38	3	PODERE FILETTO	ART. 27 L.R. 39/2000		PI-C1
57573	CF	GR	MASSA MARITTIMA	48	38	4	PODERE FILETTO	ART. 27 L.R. 39/2000		PI-C1
57574	CF	GR	MASSA MARITTIMA	48	38	5	PODERE FILETTO	ART. 27 L.R. 39/2000		PI-C1
57575	CF	GR	MASSA MARITTIMA	48	38	7	PODERE FILETTO	ART. 27 L.R. 39/2000		PI-C1
61133	CF	GR	MASSA MARITTIMA	48	56	2	PODERE MALFATTO	ART. 27 L.R. 39/2000		PI-C1
61134	CF	GR	MASSA MARITTIMA	48	56	4	PODERE MALFATTO	ART. 27 L.R. 39/2000		PI-C1
61135	CF	GR	MASSA MARITTIMA	48	56	5	PODERE MALFATTO	ART. 27 L.R. 39/2000		PI-C1
61136	CF	GR	MASSA MARITTIMA	48	56	6	PODERE MALFATTO	ART. 27 L.R. 39/2000		PI-C1
61137	CF	GR	MASSA MARITTIMA	48	56	7	PODERE MALFATTO	ART. 27 L.R. 39/2000		PI-C1
57508	CF	GR	MASSA MARITTIMA	49	72		PODERE MOCAI	ART. 27 L.R. 39/2000		PI-C1
57579	CF	GR	MASSA MARITTIMA	59	10		PODERE TRIFONTI	ART. 27 L.R. 39/2000		PI-C1
57581	CF	GR	MASSA MARITTIMA	59	53		MASSA MARITTIMA	ART. 27 L.R. 39/2000		PI-C1
57582	CF	GR	MASSA MARITTIMA	59	74		MASSA MARITTIMA	ART. 27 L.R. 39/2000		PI-C1
57583	CF	GR	MASSA MARITTIMA	59	86		MASSA MARITTIMA	ART. 27 L.R. 39/2000		PI-C1
57584	CF	GR	MASSA MARITTIMA	60	109		MASSA MARITTIMA	ART. 27 L.R. 39/2000		PI-C1
154	CF	GR	MASSA MARITTIMA	60	18	4	VIA SARSANESE	ART. 27 L.R. 39/2000		PI-C1
57534	CF	GR	MASSA MARITTIMA	62	118		PODERE FILICAIE	ART. 27 L.R. 39/2000		PI-C1
163	CF	GR	MASSA MARITTIMA	62	12	2	PODERE FONTALCINALDO	ART. 27 L.R. 39/2000		PI-C1
58845	CF	GR	MASSA MARITTIMA	62	168		PODERE FONTALCINALDO	ART. 27 L.R. 39/2000		PI-C1
153	CF	GR	MASSA MARITTIMA	62	17	3	LOC. ISPANTO	ART. 27 L.R. 39/2000		PI-C1
57536	CF	GR	MASSA MARITTIMA	62	172		MASSA MARITTIMA	ART. 27 L.R. 39/2000		PI-C1
894	CF	GR	MASSA MARITTIMA	62	18	2	STRADA PROV.LE MASSA MARITTIMA MONTIERI	ART. 27 L.R. 39/2000		PI-C1
895	CF	GR	MASSA MARITTIMA	62	18	3	STRADA PROV.LE MASSA MARITTIMA MONTIERI	ART. 27 L.R. 39/2000		PI-C1
896	CF	GR	MASSA MARITTIMA	62	18	4	STRADA PROV.LE MASSA MARITTIMA MONTIERI	ART. 27 L.R. 39/2000		PI-C1
898	CF	GR	MASSA MARITTIMA	62	18	6	STRADA PROV.LE MASSA MARITTIMA MONTIERI	ART. 27 L.R. 39/2000		PI-C1
157	CF	GR	MASSA MARITTIMA	62	180	5	PODERE FONTALCINALDO	ART. 27 L.R. 39/2000		PI-C1
62659	CF	GR	MASSA MARITTIMA	62	55	4	PODERE TROSCIONE	ART. 27 L.R. 39/2000		PI-C1
57537	CF	GR	MASSA MARITTIMA	62	60		MASSA MARITTIMA	ART. 27 L.R. 39/2000		PI-C1
57535	CF	GR	MASSA MARITTIMA	62	96		MASSA MARITTIMA	ART. 27 L.R. 39/2000		PI-C1
57524	CF	GR	MASSA MARITTIMA	71	32		STRADA VICINALE CIPOLLERI MINIERA	ART. 27 L.R. 39/2000		PI-C1
57585	CF	GR	MASSA MARITTIMA	72	25		MASSA MARITTIMA	ART. 27 L.R. 39/2000		PI-C1
57530	CF	GR	MASSA MARITTIMA	73	17	2	PODERE CASA MORANDI	ART. 27 L.R. 39/2000		PI-C1

ID	TIPO	PROVINCIA	COMUNE	FOGLIO	P.LLA	SUB.	INDIRIZZO CENSUARIO	USO PRINCIPALE	PROVENTI	CDP
57531	CF	GR	MASSA MARITTIMA	73	17	3	PODERE CASA MORANDI	ART. 27 L.R. 39/2000		PI-C1
57532	CF	GR	MASSA MARITTIMA	73	17	4	PODERE CASA MORANDI	ART. 27 L.R. 39/2000		PI-C1
57533	CF	GR	MASSA MARITTIMA	73	17	5	PODERE CASA MORANDI	ART. 27 L.R. 39/2000		PI-C1
59652	CF	GR	MASSA MARITTIMA	73	30		PODERE CASA MORANDI	ART. 27 L.R. 39/2000		PI-C1
57527	CF	GR	MASSA MARITTIMA	74	26		PODERE CASTELLACCIA	ART. 27 L.R. 39/2000		PI-C1
57586	CF	GR	MASSA MARITTIMA	75	43		MASSA MARITTIMA	ART. 27 L.R. 39/2000		PI-C1
57526	CF	GR	MASSA MARITTIMA	77	4		PODERE CASALE	ART. 27 L.R. 39/2000		PI-C1
57525	CF	GR	MASSA MARITTIMA	81	8		PODERE CROCE ALLA SELVA	ART. 27 L.R. 39/2000		PI-C1
57521	CF	GR	MASSA MARITTIMA	83	6		PODERE CROCE ALLA SELVA	ART. 27 L.R. 39/2000		PI-C1
58506	CF	GR	MASSA MARITTIMA	91	94	1	PODERE SANTA MARIA	ART. 27 L.R. 39/2000		PI-C1
57590	CF	GR	MONTEROTONDO MARITTIMO	14	25		MONTEROTONDO MARITTIMO	ART. 27 L.R. 39/2000		PI-C1
156	CF	GR	MONTEROTONDO MARITTIMO	28	26	2	STRADA REGIONALE 398 VAL DI CORNIA	ART. 27 L.R. 39/2000		PI-C1
1704	CF	GR	MONTEROTONDO MARITTIMO	28	26	3	STRADA REGIONALE 398 VAL DI CORNIA	ART. 27 L.R. 39/2000		PI-C1
57591	CF	GR	MONTEROTONDO MARITTIMO	28	34		MONTEROTONDO MARITTIMO	ART. 27 L.R. 39/2000		PI-C1
62223	CF	GR	MONTEROTONDO MARITTIMO	37	105	1	STRADA PROVINCIALE 156 DI CARBOLI	ART. 27 L.R. 39/2000		PI-C1
62224	CF	GR	MONTEROTONDO MARITTIMO	37	105	2	STRADA PROVINCIALE 156 DI CARBOLI	ART. 27 L.R. 39/2000		PI-C1
62225	CF	GR	MONTEROTONDO MARITTIMO	37	105	3	STRADA PROVINCIALE 156 DI CARBOLI	ART. 27 L.R. 39/2000		PI-C1
57593	CF	GR	MONTEROTONDO MARITTIMO	37	61		LOCALITA' FRASSINE,	ART. 27 L.R. 39/2000		PI-C1
62222	CF	GR	MONTEROTONDO MARITTIMO	37	63		LOCALITA' CARBOLI	ART. 27 L.R. 39/2000		PI-C1
62221	CF	GR	MONTEROTONDO MARITTIMO	37	76		LOC. CARBOLI	ART. 27 L.R. 39/2000		PI-C1
57594	CF	GR	MONTEROTONDO MARITTIMO	40	19		MONTEROTONDO MARITTIMO	ART. 27 L.R. 39/2000		PI-C1
57595	CF	GR	MONTEROTONDO MARITTIMO	40	33		MONTEROTONDO MARITTIMO	ART. 27 L.R. 39/2000		PI-C1
57596	CF	GR	MONTEROTONDO MARITTIMO	48	36		MONTEROTONDO MARITTIMO	ART. 27 L.R. 39/2000		PI-C1
57597	CF	GR	MONTEROTONDO MARITTIMO	49	35		MONTEROTONDO MARITTIMO	ART. 27 L.R. 39/2000		PI-C1
56734	CF	GR	MONTEROTONDO MARITTIMO	51	149		LOCALITA' SERRAIOLA	ART. 27 L.R. 39/2000		PI-C1
57598	CF	GR	MONTEROTONDO MARITTIMO	53	132		MONTEROTONDO MARITTIMO	ART. 27 L.R. 39/2000		PI-C1
57599	CF	GR	MONTEROTONDO MARITTIMO	55	65		MONTEROTONDO MARITTIMO	ART. 27 L.R. 39/2000		PI-C1
57600	CF	GR	MONTEROTONDO MARITTIMO	55	97		MONTEROTONDO MARITTIMO	ART. 27 L.R. 39/2000		PI-C1
57601	CF	GR	MONTEROTONDO MARITTIMO	56	36		MONTEROTONDO MARITTIMO	ART. 27 L.R. 39/2000		PI-C1
57602	CF	GR	MONTEROTONDO MARITTIMO	56	71		MONTEROTONDO MARITTIMO	ART. 27 L.R. 39/2000		PI-C1
57603	CF	GR	MONTEROTONDO MARITTIMO	56	77		MONTEROTONDO MARITTIMO	ART. 27 L.R. 39/2000		PI-C1
57604	CF	GR	MONTEROTONDO MARITTIMO	57	11		MONTEROTONDO MARITTIMO	ART. 27 L.R. 39/2000		PI-C1
57605	CF	GR	MONTEROTONDO MARITTIMO	57	14		MONTEROTONDO MARITTIMO	ART. 27 L.R. 39/2000		PI-C1
57606	CF	GR	MONTEROTONDO MARITTIMO	57	15		MONTEROTONDO MARITTIMO	ART. 27 L.R. 39/2000		PI-C1
57607	CF	GR	MONTEROTONDO MARITTIMO	57	26		MONTEROTONDO MARITTIMO	ART. 27 L.R. 39/2000		PI-C1
56597	CF	GR	MONTEROTONDO MARITTIMO	57	43	2	LOC.SAN CARLO	ART. 27 L.R. 39/2000		PI-C1
56596	CF	GR	MONTEROTONDO MARITTIMO	57	43	3	LOCALITA' POGGIO SAN CARLO	ART. 27 L.R. 39/2000		PI-C1
57608	CF	GR	MONTEROTONDO MARITTIMO	57	72		MONTEROTONDO MARITTIMO	ART. 27 L.R. 39/2000		PI-C1
59643	CF	GR	ROCCASTRADA	191	76	1	LOCALITA' PADULETTO DI SOTTO	ART. 27 L.R. 39/2000		PI-C1
59641	CF	GR	ROCCASTRADA	191	82	1	LOCALITA' PADULETTO DI SOTTO	ART. 27 L.R. 39/2000		PI-C1
59642	CF	GR	ROCCASTRADA	191	83	1	LOCALITA' PAGIANO DI SOTTO	ART. 27 L.R. 39/2000		PI-C1
57610	CF	GR	ROCCASTRADA	5	59		PODERE REGONE	ART. 27 L.R. 39/2000		PI-C1
63892	CF	GR	SCARLINO	39	98		LOCALITA' PUNTONE	ART. 27 L.R. 39/2000		PI-C1
56763	CF	GR	SCARLINO	39	99		VIA DELLE COLLACCHIE	ART. 27 L.R. 39/2000		PI-C1
59227	CF	GR	SCARLINO	42	196		LOC. PUNTONE	ART. 27 L.R. 39/2000		PI-C1
59239	CF	GR	SCARLINO	43	42	1	LOCALITA' BOTRONA	ART. 27 L.R. 39/2000		PI-C1
59240	CF	GR	SCARLINO	43	42	2	LOCALITA' BOTRONA	ART. 27 L.R. 39/2000		PI-C1
56236	CF	GR	SCARLINO	43	42	3	LOCALITA' CASALINO	ART. 27 L.R. 39/2000		PI-C1
56237	CF	GR	SCARLINO	43	42	4	LOCALITA' CASALINO	ART. 27 L.R. 39/2000		PI-C1
56238	CF	GR	SCARLINO	43	42	5	LOCALITA' CASALINO	ART. 27 L.R. 39/2000		PI-C1
374	CF	GR	SCARLINO	49	191	5	VIALE PANORAMICO	ART. 27 L.R. 39/2000		PI-C1
56863	CF	GR	SCARLINO	54	370	1	LOCALITA' TERRA ROSSA	ART. 27 L.R. 39/2000		PI-C1
1408	CF	GR	SCARLINO	54	558		VIA DI PORTIGLIONI	ART. 27 L.R. 39/2000		PI-C1

ID	TIPO	PROVINCIA	COMUNE	FOGLIO	P.LLA	SUB.	INDIRIZZO CENSUARIO	USO PRINCIPALE	PROVENTI	CDP
1409	CF	GR	SCARLINO	54	576		VIA DI PORTIGLIONI	ART. 27 L.R. 39/2000		PI-C1
62031	CF	GR	SCARLINO	54	678	2	LOCALITA' PORTIGLIONI	ART. 27 L.R. 39/2000		PI-C1
62032	CF	GR	SCARLINO	54	678	3	LOC. PORTIGLIONI	ART. 27 L.R. 39/2000		PI-C1
55725	CF	GR	SCARLINO	55	348	2	LOCALITA' PUNTONE	ALLOGGIO IL PUNTONE		PI-C1
55726	CF	GR	SCARLINO	55	348	3	LOCALITA' PUNTONE	ALLOGGIO IL PUNTONE		PI-C1
387	CF	GR	SCARLINO	59	13		LOCALITA' SANTA LUCIA	ART. 27 L.R. 39/2000		PI-C1
58114	CF	GR	SCARLINO	59	8		LOCALITA' SANTA LUCIA	ART. 27 L.R. 39/2000		PI-C1
59224	CF	GR	SCARLINO	60	39		LARGO CALAVIOLINA	ART. 27 L.R. 39/2000		PI-C1
58152	CF	GR	SCARLINO	61	13		VIA DELLE COLLACCHIE	ART. 27 L.R. 39/2000		PI-C1
59246	CF	GR	SCARLINO	62	87		LOC. PIAN D'ALMA	ART. 27 L.R. 39/2000		PI-C1
58115	CF	GR	SCARLINO	64	28		LOCALITA' PIAN D' ALMA	ART. 27 L.R. 39/2000		PI-C1
63878	CF	GR	SCARLINO	64	50		LOCALITA' PIAN D'ALMA	ART. 27 L.R. 39/2000		PI-C1
58117	CF	GR	SCARLINO	65	105	2	LOCALITA' PIAN D' ALMA	ART. 27 L.R. 39/2000		PI-C1
58118	CF	GR	SCARLINO	65	105	3	LOCALITA' PIAN D' ALMA	ART. 27 L.R. 39/2000		PI-C1
56658	CF	GR	SCARLINO	65	163		LOCALITA' PIAN D' ALMA	ART. 27 L.R. 39/2000		PI-C1
57852	CF	GR	SCARLINO	66	185		LOCALITA' PIAN D' ALMA	ART. 27 L.R. 39/2000		PI-C1
63881	CF	GR	SCARLINO	66	186	1	LOCALITA' PODERE MANDRIACCE	ART. 27 L.R. 39/2000		PI-C1
1750	CF	GR	SCARLINO	66	4	2	LOC. SERRATE	ART. 27 L.R. 39/2000		PI-C1
1751	CF	GR	SCARLINO	66	4	3	LOC. SERRATE	ART. 27 L.R. 39/2000		PI-C1
843	CF	LI	BIBBONA	38	50		VIA DI CASETTA	ART. 27 L.R. 39/2000		PI-C1
841	CF	LI	BIBBONA	50	56		VIA DEL CAMPO	ART. 27 L.R. 39/2000		PI-C1
840	CF	LI	BIBBONA	51	45		STRADA VICINALE DELLA SASSA	ART. 27 L.R. 39/2000		PI-C1
842	CF	LI	BIBBONA	51	46		VIA DELLA SASSA	ART. 27 L.R. 39/2000		PI-C1
839	CF	LI	BIBBONA	51	48		VIA DEI BOLGHERI	ART. 27 L.R. 39/2000		PI-C1
58435	CF	LI	CAMPO NELL'ELBA	3	227		VIA DEL CASOTTO	ART. 27 L.R. 39/2000		PI-C1
64126	CF	LI	LIVORNO	38	35		VIA DELLA SAMBUCA	ART. 27 L.R. 39/2000		PI-C1
769	CF	LI	LIVORNO	52	23	5	VIA DELLA VALLE BENEDETTA	ART. 27 L.R. 39/2000		PI-C1
770	CF	LI	LIVORNO	52	23	6	VIA DELLA VALLE BENEDETTA	ART. 27 L.R. 39/2000		PI-C1
771	CF	LI	LIVORNO	52	23	7	VIA DELLA VALLE BENEDETTA	ART. 27 L.R. 39/2000		PI-C1
55866	CF	LI	LIVORNO	52	232	601	VIA DELLE VALLICELLE	ART. 27 L.R. 39/2000		PI-C1
773	CF	LI	LIVORNO	52	35	2	VIA DELLA SAMBUCA	ART. 27 L.R. 39/2000		PI-C1
772	CF	LI	LIVORNO	52	35	3	VIA DELLA SAMBUCA	ART. 27 L.R. 39/2000		PI-C1
55838	CF	LI	LIVORNO	52	46	602	VIA DELLE VALLICELLE	ART. 27 L.R. 39/2000		PI-C1
55863	CF	LI	LIVORNO	52	46	603	VIA DELLE VALLICELLE	ART. 27 L.R. 39/2000		PI-C1
55864	CF	LI	LIVORNO	52	46	604	VIA DELLE VALLICELLE	ART. 27 L.R. 39/2000		PI-C1
60809	CF	LI	LIVORNO	77	29	605	VIA DI POPOGNA	ART. 27 L.R. 39/2000		PI-C1
60810	CF	LI	LIVORNO	77	29	606	VIA DI POPOGNA	ART. 27 L.R. 39/2000		PI-C1
55867	CF	LI	LIVORNO	77	53	602	VIA VALLE DEL CHIOMA	ART. 27 L.R. 39/2000		PI-C1
55868	CF	LI	LIVORNO	77	53	603	VIA VALLE DEL CHIOMA	ART. 27 L.R. 39/2000		PI-C1
55873	CF	LI	LIVORNO	83	12	602	VIA VALLE DEL CHIOMA	ART. 27 L.R. 39/2000		PI-C1
55874	CF	LI	LIVORNO	83	12	603	VIA VALLE DEL CHIOMA	ART. 27 L.R. 39/2000		PI-C1
55875	CF	LI	LIVORNO	83	12	604	VIA VALLE DEL CHIOMA	ART. 27 L.R. 39/2000		PI-C1
55876	CF	LI	LIVORNO	83	12	605	VIA VALLE DEL CHIOMA	ART. 27 L.R. 39/2000		PI-C1
55877	CF	LI	LIVORNO	83	31	602	VIA VALLE DEL CHIOMA	ART. 27 L.R. 39/2000		PI-C1
55878	CF	LI	LIVORNO	83	31	603	VIA VALLE DEL CHIOMA	ART. 27 L.R. 39/2000		PI-C1
55879	CF	LI	LIVORNO	83	31	604	VIA VALLE DEL CHIOMA	ART. 27 L.R. 39/2000		PI-C1
55880	CF	LI	LIVORNO	83	31	605	VIA VALLE DEL CHIOMA	ART. 27 L.R. 39/2000		PI-C1
55881	CF	LI	LIVORNO	83	31	606	VIA VALLE DEL CHIOMA	ART. 27 L.R. 39/2000		PI-C1
55882	CF	LI	LIVORNO	83	31	607	VIA VALLE DEL CHIOMA	ART. 27 L.R. 39/2000		PI-C1
55883	CF	LI	LIVORNO	83	47	602	VIA VALLE DEL CHIOMA	ART. 27 L.R. 39/2000		PI-C1
55884	CF	LI	LIVORNO	83	47	603	VIA VALLE DEL CHIOMA	ART. 27 L.R. 39/2000		PI-C1
55885	CF	LI	LIVORNO	83	47	604	VIA VALLE DEL CHIOMA	ART. 27 L.R. 39/2000		PI-C1
55886	CF	LI	LIVORNO	83	47	605	VIA VALLE DEL CHIOMA	ART. 27 L.R. 39/2000		PI-C1

ID	TIPO	PROVINCIA	COMUNE	FOGLIO	P.LLA	SUB.	INDIRIZZO CENSUARIO	USO PRINCIPALE	PROVENTI	CDP
55887	CF	LI	LIVORNO	83	47	606	VIA VALLE DEL CHIOMA	ART. 27 L.R. 39/2000		PI-C1
55888	CF	LI	LIVORNO	83	47	607	VIA VALLE DEL CHIOMA	ART. 27 L.R. 39/2000		PI-C1
55889	CF	LI	LIVORNO	83	47	608	VIA VALLE DEL CHIOMA	ART. 27 L.R. 39/2000		PI-C1
55890	CF	LI	LIVORNO	83	67	601	VIA VALLE DEL CHIOMA	ART. 27 L.R. 39/2000		PI-C1
55891	CF	LI	LIVORNO	83	67	602	VIA VALLE DEL CHIOMA	ART. 27 L.R. 39/2000		PI-C1
55892	CF	LI	LIVORNO	83	67	603	VIA VALLE DEL CHIOMA	ART. 27 L.R. 39/2000		PI-C1
55893	CF	LI	LIVORNO	83	67	604	VIA VALLE DEL CHIOMA	ART. 27 L.R. 39/2000		PI-C1
55894	CF	LI	LIVORNO	83	67	605	VIA VALLE DEL CHIOMA	ART. 27 L.R. 39/2000		PI-C1
55869	CF	LI	LIVORNO	83	9	602	VIA VALLE DEL CHIOMA	ART. 27 L.R. 39/2000		PI-C1
55870	CF	LI	LIVORNO	83	9	603	VIA VALLE DEL CHIOMA	ART. 27 L.R. 39/2000		PI-C1
55871	CF	LI	LIVORNO	83	9	604	VIA VALLE DEL CHIOMA	ART. 27 L.R. 39/2000		PI-C1
55872	CF	LI	LIVORNO	83	9	605	VIA VALLE DEL CHIOMA	ART. 27 L.R. 39/2000		PI-C1
62523	CF	LI	MARCIANA	40	368	601	LOC. MONTE MAOLO	ART. 27 L.R. 39/2000		PI-C1
58987	CF	LI	PORTO AZZURRO	2	306		LOCALITA' SASSI TURCHINI	ART. 27 L.R. 39/2000		PI-C1
57614	CF	LI	PORTO AZZURRO	2	40		LOCALITA' SASSI TURCHINI	ART. 27 L.R. 39/2000		PI-C1
57615	CF	LI	PORTO AZZURRO	2	41		LOCALITA' SASSI TURCHINI	ART. 27 L.R. 39/2000		PI-C1
57617	CF	LI	SUVERETO	59	2	602	VIA DA DENOMINARSI	ART. 27 L.R. 39/2000		PI-C1
57618	CF	LI	SUVERETO	59	2	603	VIA DA DENOMINARSI	ART. 27 L.R. 39/2000		PI-C1
57619	CF	LI	SUVERETO	69	59		LOCALITA' MONTIONI	ART. 27 L.R. 39/2000		PI-C1
59208	CF	LI	SUVERETO	70	62	602	LOCALITA' CASETTINA DI MONTIONI	ART. 27 L.R. 39/2000		PI-C1
59209	CF	LI	SUVERETO	70	62	603	LOCALITA' CASETTINA DI MONTIONI	ART. 27 L.R. 39/2000		PI-C1
59258	CF	LI	SUVERETO	70	71	601	LOCALITA' MONTIONI	ART. 27 L.R. 39/2000		PI-C1
59259	CF	LI	SUVERETO	70	73	603	LOCALITA' MONTIONI	ART. 27 L.R. 39/2000		PI-C1
59263	CF	LI	SUVERETO	70	76	603	LOC. MONTIONI	ART. 27 L.R. 39/2000		PI-C1
61037	CF	LI	SUVERETO	70	84	602	LOCALITA' GARGANONE	ART. 27 L.R. 39/2000		PI-C1
61038	CF	LI	SUVERETO	70	84	603	LOCALITA' GARGANONE	ART. 27 L.R. 39/2000		PI-C1
1849	CF	LI	SUVERETO	71	12	602	LOC. MARCITOIO PIAN DI FONTE	ART. 27 L.R. 39/2000		PI-C1
1850	CF	LI	SUVERETO	71	12	603	LOC. MARCITOIO PIAN DI FONTE	ART. 27 L.R. 39/2000		PI-C1
404	CF	LU	BAGNI DI LUCCA	10	308		STRADA PROV.LE PER FOCE A GIOVO	ART. 27 L.R. 39/2000		PI-C1
58170	CF	LU	BAGNI DI LUCCA	19	164		VIA SALA	ART. 27 L.R. 39/2000		PI-C1
57990	CF	LU	BAGNI DI LUCCA	28	193		LOCALITA' PONTE A GAIO	ART. 27 L.R. 39/2000		PI-C1
57791	CF	LU	BARGA	1	221		LOCALITA' MONTEBONO	ART. 27 L.R. 39/2000		PI-C1
57664	CF	LU	BARGA	1	222		LOCALITA' VETRICIA	ART. 27 L.R. 39/2000		PI-C1
57665	CF	LU	BARGA	1	223		LOCALITA' VETRICIA	ART. 27 L.R. 39/2000		PI-C1
88	CF	LU	CAPANNORI	163	828		VIA DI CIMA VORNO	ART. 27 L.R. 39/2000		PI-C1
58470	CF	LU	CASTIGLIONE DI GARFAGNANA	1	1643		CASTIGLIONE DI GARFAGNANA	ART. 27 L.R. 39/2000		PI-C1
708	CF	LU	CASTIGLIONE DI GARFAGNANA	21	1638		LOC. ARCIANA DI FONDO	ART. 27 L.R. 39/2000		PI-C1
700	CF	LU	CASTIGLIONE DI GARFAGNANA	21	1642		LOC. ARCIANA	ART. 27 L.R. 39/2000		PI-C1
704	CF	LU	CASTIGLIONE DI GARFAGNANA	21	1643		LOC. ARCIANA	ART. 27 L.R. 39/2000		PI-C1
703	CF	LU	CASTIGLIONE DI GARFAGNANA	21	1644		LOC. ARCIANA DI FONDO	ART. 27 L.R. 39/2000		PI-C1
702	CF	LU	CASTIGLIONE DI GARFAGNANA	21	1645		LOC. ARCIANA	ART. 27 L.R. 39/2000		PI-C1
697	CF	LU	CASTIGLIONE DI GARFAGNANA	21	1646		LOC. ARCIANA DI FONDO	ART. 27 L.R. 39/2000		PI-C1
701	CF	LU	CASTIGLIONE DI GARFAGNANA	21	1647		LOC. ARCIANA	ART. 27 L.R. 39/2000		PI-C1
706	CF	LU	CASTIGLIONE DI GARFAGNANA	4	1087		LOC. BARELLONE DELL'ORSO	ART. 27 L.R. 39/2000		PI-C1
705	CF	LU	CASTIGLIONE DI GARFAGNANA	4	1090		LOC. LA BANDITA	ART. 27 L.R. 39/2000		PI-C1
58280	CF	LU	CASTIGLIONE DI GARFAGNANA	5	1088	4	LOCALITA' BURIGONE	ART. 27 L.R. 39/2000		PI-C1
707	CF	LU	CASTIGLIONE DI GARFAGNANA	5	1089		LOC. BARELLONE DELL'ORSO	ART. 27 L.R. 39/2000		PI-C1
1641	CF	LU	COREGLIA ANTELMINELLI	13	76		LOCALITA' CROCIALETTO	ART. 27 L.R. 39/2000		PI-C1
58868	CF	LU	COREGLIA ANTELMINELLI	22	1170	1	LOCALITA' A MORA	ART. 27 L.R. 39/2000		PI-C1
45	CF	LU	COREGLIA ANTELMINELLI	22	545	1	LOC. CROCIFISSO	ART. 27 L.R. 39/2000		PI-C1
713	CF	LU	FOSCIANDORA	11	4877		LOC. CIVAGO DI SOTTO	ART. 27 L.R. 39/2000		PI-C1
712	CF	LU	FOSCIANDORA	11	4878		LOC. CIVAGO DI SOTTO	ART. 27 L.R. 39/2000		PI-C1
710	CF	LU	FOSCIANDORA	3	4861		LOC. COLLE BOTTEGA	ART. 27 L.R. 39/2000		PI-C1

ID	TIPO	PROVINCIA	COMUNE	FOGLIO	P.LLA	SUB.	INDIRIZZO CENSUARIO	USO PRINCIPALE	PROVENTI	CDP
709	CF	LU	FOSCIANDORA	3	4866		LOC. COLLE BOTTEGA	ART. 27 L.R. 39/2000		PI-C1
711	CF	LU	FOSCIANDORA	3	4868		LOC. VALIBONA	ART. 27 L.R. 39/2000		PI-C1
725	CF	LU	PIAZZA AL SERCHIO	12	1291	1	LOC. LA GROTTA	ART. 27 L.R. 39/2000		PI-C1
726	CF	LU	PIAZZA AL SERCHIO	12	1291	2	LOC. LA GROTTA	ART. 27 L.R. 39/2000		PI-C1
724	CF	LU	PIAZZA AL SERCHIO	6	216		LOC. IL CASINO	ART. 27 L.R. 39/2000		PI-C1
720	CF	LU	PIAZZA AL SERCHIO	8	209		LOC. FETOLA	ART. 27 L.R. 39/2000		PI-C1
719	CF	LU	PIAZZA AL SERCHIO	8	210		LOC. FETOLA	ART. 27 L.R. 39/2000		PI-C1
721	CF	LU	PIAZZA AL SERCHIO	8	211		LOC. FETOLA	ART. 27 L.R. 39/2000		PI-C1
722	CF	LU	PIAZZA AL SERCHIO	8	212		LOC. IL MONTE	ART. 27 L.R. 39/2000		PI-C1
723	CF	LU	PIAZZA AL SERCHIO	8	213		LOC. FETOLA	ART. 27 L.R. 39/2000		PI-C1
741	CF	LU	PIEVE FOSCIANA	12	6940		LOC. BOIANA	ART. 27 L.R. 39/2000		PI-C1
745	CF	LU	PIEVE FOSCIANA	12	6947		LOC. VETRICETTINA	ART. 27 L.R. 39/2000		PI-C1
729	CF	LU	PIEVE FOSCIANA	12	6948		LOC. LA BARCHETTA	ART. 27 L.R. 39/2000		PI-C1
748	CF	LU	PIEVE FOSCIANA	13	6925		LOC. IL CORNO	ART. 27 L.R. 39/2000		PI-C1
746	CF	LU	PIEVE FOSCIANA	13	6944		LOC. IL CORNO	ART. 27 L.R. 39/2000		PI-C1
749	CF	LU	PIEVE FOSCIANA	18	1272	2	LOC. REDERATI	ART. 27 L.R. 39/2000		PI-C1
731	CF	LU	PIEVE FOSCIANA	18	6941		LOC. FORNORI	ART. 27 L.R. 39/2000		PI-C1
730	CF	LU	PIEVE FOSCIANA	18	6942		LOC. FORNORI	ART. 27 L.R. 39/2000		PI-C1
740	CF	LU	PIEVE FOSCIANA	18	6943		LOC. FORNORI	ART. 27 L.R. 39/2000		PI-C1
732	CF	LU	PIEVE FOSCIANA	18	6951		LOC. FORNORI	ART. 27 L.R. 39/2000		PI-C1
739	CF	LU	PIEVE FOSCIANA	18	6953		LOC. FORNORI	ART. 27 L.R. 39/2000		PI-C1
728	CF	LU	PIEVE FOSCIANA	18	6954		LOC. FORNORI	ART. 27 L.R. 39/2000		PI-C1
738	CF	LU	PIEVE FOSCIANA	5	6935		LOC. FORNORI	ART. 27 L.R. 39/2000		PI-C1
750	CF	LU	PIEVE FOSCIANA	5	6936	1	LOCALITA' CERASA DI SOPRA	ART. 27 L.R. 39/2000		PI-C1
751	CF	LU	PIEVE FOSCIANA	5	6936	2	LOC. CERASA DI SOTTO	ART. 27 L.R. 39/2000		PI-C1
752	CF	LU	PIEVE FOSCIANA	5	6936	3	LOC. CERASA DI SOTTO	ART. 27 L.R. 39/2000		PI-C1
57844	CF	LU	PIEVE FOSCIANA	5	6939	2	LOCALITA' CERASA DI SOPRA	ART. 27 L.R. 39/2000		PI-C1
57846	CF	LU	PIEVE FOSCIANA	5	6939	4	LOCALITA' CERASA DI SOPRA	ART. 27 L.R. 39/2000		PI-C1
65758	CF	LU	PIEVE FOSCIANA	5	6939	6	LOC. CERASA DI SOPRA	ART. 27 L.R. 39/2000		PI-C1
65759	CF	LU	PIEVE FOSCIANA	5	6939	7	LOC. CERASA DI SOPRA	ART. 27 L.R. 39/2000		PI-C1
65796	CF	LU	PIEVE FOSCIANA	5	9380		LOCALITA' CERASA DI SOPRA	ART. 27 L.R. 39/2000		PI-C1
747	CF	LU	PIEVE FOSCIANA	7	6927		LOC. COLLE FACCHETTI	ART. 27 L.R. 39/2000		PI-C1
744	CF	LU	PIEVE FOSCIANA	7	6929		LOCALITA' AL MONTE	ART. 27 L.R. 39/2000		PI-C1
743	CF	LU	PIEVE FOSCIANA	7	6946	1	LOC. LE COSTE	ART. 27 L.R. 39/2000		PI-C1
742	CF	LU	PIEVE FOSCIANA	7	6946	2	LOC. LE COSTE	ART. 27 L.R. 39/2000		PI-C1
716	CF	LU	SILLANO GIUNCUGNANO	12	8968		LOC. CERRI	ART. 27 L.R. 39/2000		PI-C1
714	CF	LU	SILLANO GIUNCUGNANO	12	8969		LOC. CERRI	ART. 27 L.R. 39/2000		PI-C1
718	CF	LU	SILLANO GIUNCUGNANO	7	8958		LOC. COLLE CORONA	ART. 27 L.R. 39/2000		PI-C1
759	CF	LU	VILLA COLLEMANDINA	3	3055		LOC. BOCCA DI SCALA	ART. 27 L.R. 39/2000		PI-C1
59210	CF	LU	VILLA COLLEMANDINA	4	6250		LOC. ALPE DI MASSA SNC	ART. 27 L.R. 39/2000		PI-C1
755	CF	LU	VILLA COLLEMANDINA	4	6842		LOC. ISERA	ART. 27 L.R. 39/2000		PI-C1
756	CF	LU	VILLA COLLEMANDINA	4	6844		LOC. ISERA	ART. 27 L.R. 39/2000		PI-C1
754	CF	LU	VILLA COLLEMANDINA	4	6846	1	LOC. ISERA	ART. 27 L.R. 39/2000		PI-C1
804	CF	LU	VILLA COLLEMANDINA	4	6846	2	LOC. ISERA	ART. 27 L.R. 39/2000		PI-C1
757	CF	LU	VILLA COLLEMANDINA	7	3053		LOC. MONTE CELLA RIFUGIO	ART. 27 L.R. 39/2000		PI-C1
758	CF	LU	VILLA COLLEMANDINA	8	5886		LOCALITA' CAMPAIANA	ART. 27 L.R. 39/2000		PI-C1
57139	CF	MS	CARRARA	2	853	1	VIA MARTIRI DELLA LIBERTA'	ART. 27 L.R. 39/2000		PI-C1
57140	CF	MS	CARRARA	2	853	2	VIA MARTIRI DELLA LIBERTA'	ART. 27 L.R. 39/2000		PI-C1
2109	CF	MS	MASSA	69	1707		VIA CAPANNELLE	ART. 27 L.R. 39/2000		PI-C1
2110	CF	MS	MASSA	69	1708		VIA CAPANNELLE	ART. 27 L.R. 39/2000		PI-C1
2111	CF	MS	MASSA	69	1711		VIA CAPANNELLE	ART. 27 L.R. 39/2000		PI-C1
2112	CF	MS	MASSA	69	1712		LOC. CAPANNELLE	ART. 27 L.R. 39/2000		PI-C1
226	CF	MS	PONTREMOLI	11	109		LOCALITA' PASSO DEL BRATTELLO	ART. 27 L.R. 39/2000		PI-C1

ID	TIPO	PROVINCIA	COMUNE	FOGLIO	P.LLA	SUB.	INDIRIZZO CENSUARIO	USO PRINCIPALE	PROVENTI	CDP
1763	CF	MS	PONTREMOLI	11	115		LOCALITA' PASSO DEL BRATTELLO	ART. 27 L.R. 39/2000		PI-C1
1764	CF	MS	PONTREMOLI	34	667		LOCALITA' PASSO DEL BRATTELLO	ART. 27 L.R. 39/2000		PI-C1
56835	CF	PI	CALCI	1	61		LOCALITA' MOLIN DI CIAPETTO	ART. 27 L.R. 39/2000		PI-C1
58306	CF	PI	CALCI	3	91		CALCI	ART. 27 L.R. 39/2000		PI-C1
239	CF	PI	CALCI	8	25	1	VIA LA TANETA	ART. 27 L.R. 39/2000		PI-C1
1709	CF	PI	CALCI	8	25	2	VIA LA TANETA	ART. 27 L.R. 39/2000		PI-C1
56396	CF	PI	MONTEVERDI MARITTIMO	3	125	3	VIA VOLTERRANA	ART. 27 L.R. 39/2000		PI-C1
57994	CF	PI	MONTEVERDI MARITTIMO	4	154	1	VIA VOLTERRANA	ART. 27 L.R. 39/2000		PI-C1
63889	CF	PI	MONTEVERDI MARITTIMO	4	160		VIA VOLTERRANA	ART. 27 L.R. 39/2000		PI-C1
63888	CF	PI	MONTEVERDI MARITTIMO	5	7		VIA VOLTERRANA	ART. 27 L.R. 39/2000		PI-C1
255	CF	PI	PISA	72	98		LOC. SAN PIERO A GRADO - ANDRIA	MAGAZZINO		PI-C1
72	CF	PI	POMARANCE	130	45	1	LOC. MONTERUFOLI	ART. 27 L.R. 39/2000		PI-C1
73	CF	PI	POMARANCE	130	45	2	LOC. MONTERUFOLI	ART. 27 L.R. 39/2000		PI-C1
58664	CF	PI	POMARANCE	130	71	1	ZONA MONTERUFOLINO	ART. 27 L.R. 39/2000		PI-C1
1509	CF	PI	RIPARBELLA	30	40		LOC. IL GIARDINO	ART. 27 L.R. 39/2000		PI-C1
1628	CF	PI	RIPARBELLA	30	41	2	LOC. IL GIARDINO	ART. 27 L.R. 39/2000		PI-C1
1629	CF	PI	RIPARBELLA	30	41	3	LOC. IL GIARDINO	ART. 27 L.R. 39/2000		PI-C1
1630	CF	PI	RIPARBELLA	30	41	4	LOC. IL GIARDINO	ART. 27 L.R. 39/2000		PI-C1
1631	CF	PI	RIPARBELLA	30	41	5	LOC. IL GIARDINO	ART. 27 L.R. 39/2000		PI-C1
58849	CF	PI	RIPARBELLA	30	43		LOCALITA' PORCARECCE	ART. 27 L.R. 39/2000		PI-C1
58242	CF	PI	RIPARBELLA	30	44	1	LOCALITA' ACQUERTA	ART. 27 L.R. 39/2000		PI-C1
58243	CF	PI	RIPARBELLA	30	46	1	LOCALITA' ACQUERTA	ART. 27 L.R. 39/2000		PI-C1
58244	CF	PI	RIPARBELLA	30	48	1	LOCALITA' ACQUERTA	ART. 27 L.R. 39/2000		PI-C1
58247	CF	PI	RIPARBELLA	30	51	1	LOCALITA' ACQUERTA	ART. 27 L.R. 39/2000		PI-C1
58245	CF	PI	RIPARBELLA	49	66	1	LOCALITA' ACQUERTA	ART. 27 L.R. 39/2000		PI-C1
65875	CF	PI	SANTA LUCE	23	49		VIA DEI POGGIOLI	ART. 27 L.R. 39/2000		PI-C1
56672	CF	PI	SANTA LUCE	23	50		VIA DEI POGGIOLI	ART. 27 L.R. 39/2000		PI-C1
65874	CF	PI	SANTA LUCE	23	51		VIA DEI POGGIOLI	ART. 27 L.R. 39/2000		PI-C1
56675	CF	PI	SANTA LUCE	23	52		VIA DEI POGGIOLI	ART. 27 L.R. 39/2000		PI-C1
65876	CF	PI	SANTA LUCE	23	53		VIA DEI POGGIOLI	ART. 27 L.R. 39/2000		PI-C1
56677	CF	PI	SANTA LUCE	23	54		VIA DEI POGGIOLI	ART. 27 L.R. 39/2000		PI-C1
65877	CF	PI	SANTA LUCE	34	18		VIA DEI POGGIOLI	ART. 27 L.R. 39/2000		PI-C1
56842	CF	PI	SANTA LUCE	34	19		VIA DEI POGGIOLI	ART. 27 L.R. 39/2000		PI-C1
65878	CF	PI	SANTA LUCE	34	20		VIA DEI POGGIOLI	ART. 27 L.R. 39/2000		PI-C1
56745	CF	PI	SANTA LUCE	34	21		VIA DEI POGGIOLI	ART. 27 L.R. 39/2000		PI-C1
57989	CF	PI	SANTA LUCE	35	11		SANTA LUCE	ART. 27 L.R. 39/2000		PI-C1
70	CF	PI	SANTA LUCE	42	36		VIA DEL COMMERCIO SUD	ART. 27 L.R. 39/2000		PI-C1
58102	CF	PI	SANTA LUCE	42	40		VIA DEI POGGIOLI	ART. 27 L.R. 39/2000		PI-C1
58697	CF	PI	VOLTERRA	196	28	1	PODERE PINO	ART. 27 L.R. 39/2000		PI-C1
1663	CF	PI	VOLTERRA	196	28	4	RAMPA DEL PINO	ART. 27 L.R. 39/2000		PI-C1
1664	CF	PI	VOLTERRA	196	28	5	RAMPA DEL PINO	ART. 27 L.R. 39/2000		PI-C1
58000	CF	PI	VOLTERRA	212	33		PODERE CAPRARECCIA	ART. 27 L.R. 39/2000		PI-C1
1659	CF	PI	VOLTERRA	235	20	1	PODERE CAPANNONE	ART. 27 L.R. 39/2000		PI-C1
1660	CF	PI	VOLTERRA	235	20	2	PODERE CAPANNONE	ART. 27 L.R. 39/2000		PI-C1
58665	CF	PI	VOLTERRA	252	67	1	PODERE CASINIERI	ART. 27 L.R. 39/2000		PI-C1
805	CF	PO	CANTAGALLO	37	61		STRADA VICINALE DI CAVE	ART. 27 L.R. 39/2000		PI-C1
593	CF	PO	CANTAGALLO	46	165		EX BARBERINO DI MUGELLO	ART. 27 L.R. 39/2000		PI-C1
58474	CF	PO	CANTAGALLO	54	32	1	LOCALITA' BINDINI	ART. 27 L.R. 39/2000		PI-C1
58475	CF	PO	CANTAGALLO	54	32	2	LOCALITA' BINDINI	ART. 27 L.R. 39/2000		PI-C1
58477	CF	PO	CANTAGALLO	62	14	1	LOCALITA' CASCINA DI SPEDALETTO	ART. 27 L.R. 39/2000		PI-C1
58478	CF	PO	CANTAGALLO	62	14	2	LOCALITA' CASCINA DI SPEDALETTO	ART. 27 L.R. 39/2000		PI-C1
58479	CF	PO	CANTAGALLO	62	14	3	LOCALITA' CASCINA DI SPEDALETTO	ART. 27 L.R. 39/2000		PI-C1
58483	CF	PO	CANTAGALLO	65	35	1	CANTAGALLO	ART. 27 L.R. 39/2000		PI-C1

ID	TIPO	PROVINCIA	COMUNE	FOGLIO	P.LLA	SUB.	INDIRIZZO CENSUARIO	USO PRINCIPALE	PROVENTI	CDP
58484	CF	PO	CANTAGALLO	65	35	2	LOCALITA' LE BARBE	ART. 27 L.R. 39/2000		PI-C1
58486	CF	PO	CANTAGALLO	66	40		LOCALITA' FONDI	ART. 27 L.R. 39/2000		PI-C1
592	CF	PO	CANTAGALLO	67	25	500	LOCALITA' VESPAIO	ART. 27 L.R. 39/2000		PI-C1
581	CF	PO	MONTEMURLO	1	46		VIA DI GUZZANO	ART. 27 L.R. 39/2000		PI-C1
58451	CF	PT	ABETONE CUTIGLIANO	11	6		VIA PIANE DI NOVELLO	ART. 27 L.R. 39/2000		PI-C1
1717	CF	PT	ABETONE CUTIGLIANO	12	149	2	LOCALITA' LA CASA	ART. 27 L.R. 39/2000		PI-C1
211	CF	PT	ABETONE CUTIGLIANO	12	149	3	LOCALITA' LA CASA	ART. 27 L.R. 39/2000		PI-C1
62448	CF	PT	ABETONE CUTIGLIANO	19	17			ART. 27 L.R. 39/2000		PI-C1
57892	CF	PT	ABETONE CUTIGLIANO	19	19		LOCALITA' LA PIAGGIA	ART. 27 L.R. 39/2000		PI-C1
62451	CF	PT	ABETONE CUTIGLIANO	19	55		VIA PIANACCIO	ART. 27 L.R. 39/2000		PI-C1
57936	CF	PT	ABETONE CUTIGLIANO	20	271		VIA DEI CACCIATORI	ART. 27 L.R. 39/2000		PI-C1
57929	CF	PT	ABETONE CUTIGLIANO	20	272		VIA DEI CACCIATORI	ART. 27 L.R. 39/2000		PI-C1
57935	CF	PT	ABETONE CUTIGLIANO	20	273	3	VIA DEI CACCIATORI	ART. 27 L.R. 39/2000		PI-C1
57919	CF	PT	ABETONE CUTIGLIANO	20	284		VIA DEI CACCIATORI	ART. 27 L.R. 39/2000		PI-C1
57924	CF	PT	ABETONE CUTIGLIANO	20	288		VIA DEI CACCIATORI	ART. 27 L.R. 39/2000		PI-C1
60997	CF	PT	ABETONE CUTIGLIANO	20	A		VIA DEI CACCIATORI	ART. 27 L.R. 39/2000		PI-C1
65768	CF	PT	ABETONE CUTIGLIANO	21	13		VIA PIAN DI NOVELLO	ART. 27 L.R. 39/2000		PI-C1
65761	CF	PT	ABETONE CUTIGLIANO	21	9	4	VIA VAL DI LUCE	ART. 27 L.R. 39/2000		PI-C1
57274	CF	PT	ABETONE CUTIGLIANO	25	189		VIA DELLE PASTURE	ART. 27 L.R. 39/2000		PI-C1
57275	CF	PT	ABETONE CUTIGLIANO	26	113		LOC. IL VALO	ART. 27 L.R. 39/2000		PI-C1
57276	CF	PT	ABETONE CUTIGLIANO	34	25		LOC. TESONE	ART. 27 L.R. 39/2000		PI-C1
57277	CF	PT	ABETONE CUTIGLIANO	35	46		LOC. TESINO	ART. 27 L.R. 39/2000		PI-C1
57278	CF	PT	ABETONE CUTIGLIANO	35	74	2	LOC. TESONE	ART. 27 L.R. 39/2000		PI-C1
57279	CF	PT	ABETONE CUTIGLIANO	35	74	3	LOCALITA' TESONE	ART. 27 L.R. 39/2000		PI-C1
57889	CF	PT	ABETONE CUTIGLIANO	6	147		LOCALITA' I TAUFI	ART. 27 L.R. 39/2000		PI-C1
65771	CF	PT	ABETONE CUTIGLIANO	6	16	7	LOCALITA' I TAUFI	ART. 27 L.R. 39/2000		PI-C1
65772	CF	PT	ABETONE CUTIGLIANO	6	16	8	LOCALITA' I TAUFI	ART. 27 L.R. 39/2000		PI-C1
1627	CF	PT	ABETONE CUTIGLIANO	6	57		LOC. SELLETTA	ART. 27 L.R. 39/2000		PI-C1
57280	CF	PT	ABETONE CUTIGLIANO	9	15		LOC. FORCONI	ART. 27 L.R. 39/2000		PI-C1
57281	CF	PT	ABETONE CUTIGLIANO	9	8		LOCALITA' FORCONI ALTO	ART. 27 L.R. 39/2000		PI-C1
61884	CF	PT	MONTALE	1	126		VIA DELLA CASCINA	ART. 27 L.R. 39/2000		PI-C1
57282	CF	PT	MONTALE	1	57		VIA DELLA CASCINA	ART. 27 L.R. 39/2000		PI-C1
57283	CF	PT	MONTALE	1	99		VIA DELLA CASCINA	ART. 27 L.R. 39/2000		PI-C1
57284	CF	PT	PISTOIA	1	39		VIA DEI LAVACCHINI	ART. 27 L.R. 39/2000		PI-C1
57285	CF	PT	PISTOIA	1	57		VIA DEI LAVACCHINI	ART. 27 L.R. 39/2000		PI-C1
57286	CF	PT	PISTOIA	11	229		VIA CASA BOTTO	ART. 27 L.R. 39/2000		PI-C1
56870	CF	PT	PISTOIA	12	30		VIA DEL PIANACCIO	ART. 27 L.R. 39/2000		PI-C1
57287	CF	PT	PISTOIA	13	181		VIA DEL PIANACCIO	ART. 27 L.R. 39/2000		PI-C1
598	CF	PT	PISTOIA	16	16		VIA LACCIOLE E PIAN DI SERRA	ART. 27 L.R. 39/2000		PI-C1
56869	CF	PT	PISTOIA	16	67		VIA DA PRACCHIA ALLA COLLINA	ART. 27 L.R. 39/2000		PI-C1
57288	CF	PT	PISTOIA	21	11		VIA DI CAMPOROTONDO	ART. 27 L.R. 39/2000		PI-C1
57289	CF	PT	PISTOIA	21	9		VIA DI CAMPOROTONDO	ART. 27 L.R. 39/2000		PI-C1
57291	CF	PT	PISTOIA	22	11		VIA DI CAMPOROTONDO	ART. 27 L.R. 39/2000		PI-C1
57292	CF	PT	PISTOIA	22	17		VIA DI CAMPOROTONDO	ART. 27 L.R. 39/2000		PI-C1
1758	CF	PT	PISTOIA	24	17	2	LOC.LE CASETTINE	ART. 27 L.R. 39/2000		PI-C1
1759	CF	PT	PISTOIA	24	17	3	LOC.LE CASETTINE	ART. 27 L.R. 39/2000		PI-C1
1760	CF	PT	PISTOIA	24	17	4	LOC.LE CASETTINE	ART. 27 L.R. 39/2000		PI-C1
208	CF	PT	PISTOIA	24	21		LOC.LE CASETTINE	ART. 27 L.R. 39/2000		PI-C1
57295	CF	PT	PISTOIA	34	13		VIA VECCHIA BOLOGNESE	ART. 27 L.R. 39/2000		PI-C1
57294	CF	PT	PISTOIA	34	19		VIA SILLORA	ART. 27 L.R. 39/2000		PI-C1
57296	CF	PT	PISTOIA	34	51		VIA DI CAMPOROTONDO	ART. 27 L.R. 39/2000		PI-C1
57297	CF	PT	PISTOIA	34	52		VIA DI CAMPOROTONDO	ART. 27 L.R. 39/2000		PI-C1
57298	CF	PT	PISTOIA	35	76		VIA DI BOLAGO	ART. 27 L.R. 39/2000		PI-C1

ID	TIPO	PROVINCIA	COMUNE	FOGLIO	P.LLA	SUB.	INDIRIZZO CENSUARIO	USO PRINCIPALE	PROVENTI	CDP
57299	CF	PT	PISTOIA	35	78		VIA DI BOLAGO	ART. 27 L.R. 39/2000		PI-C1
57300	CF	PT	PISTOIA	35	79		VIA DI BOLAGO	ART. 27 L.R. 39/2000		PI-C1
57301	CF	PT	PISTOIA	35	80		VIA DI BOLAGO	ART. 27 L.R. 39/2000		PI-C1
57302	CF	PT	PISTOIA	35	94		VIA DI BOLAGO	ART. 27 L.R. 39/2000		PI-C1
57303	CF	PT	PISTOIA	44	20		VIA DA PRACCHIA ALLA COLLINA	ART. 27 L.R. 39/2000		PI-C1
57304	CF	PT	PISTOIA	44	21		VIA DA PRACCHIA ALLA COLLINA	ART. 27 L.R. 39/2000		PI-C1
56868	CF	PT	PISTOIA	51	27		VIA BADIA E ACQUERINO	ART. 27 L.R. 39/2000		PI-C1
89	CF	PT	PISTOIA	73	166	1	VIA DI CARRAIA	ART. 27 L.R. 39/2000		PI-C1
1636	CF	PT	PISTOIA	73	166	2	VIA DI CARRAIA	ART. 27 L.R. 39/2000		PI-C1
1637	CF	PT	PISTOIA	73	166	3	VIA DI CARRAIA	ART. 27 L.R. 39/2000		PI-C1
1638	CF	PT	PISTOIA	73	166	4	VIA DI SELVA PIANA - CARRAIA	ART. 27 L.R. 39/2000		PI-C1
1639	CF	PT	PISTOIA	73	166	5	VIA DI SELVA PIANA - CARRAIA	ART. 27 L.R. 39/2000		PI-C1
1640	CF	PT	PISTOIA	73	166	6	VIA DI CARRAIA	ART. 27 L.R. 39/2000		PI-C1
57306	CF	PT	PISTOIA	73	559	2	VIA DI CARRAIA	ART. 27 L.R. 39/2000		PI-C1
57307	CF	PT	PISTOIA	73	559	3	VIA DI CARRAIA	ART. 27 L.R. 39/2000		PI-C1
57693	CF	PT	PISTOIA	73	665		VIA DI CARRAIA	ART. 27 L.R. 39/2000		PI-C1
57694	CF	PT	PISTOIA	73	666		VIA DI CARRAIA	ART. 27 L.R. 39/2000		PI-C1
57695	CF	PT	PISTOIA	73	667		VIA DI CARRAIA	ART. 27 L.R. 39/2000		PI-C1
57696	CF	PT	PISTOIA	73	668		VIA DI CARRAIA	ART. 27 L.R. 39/2000		PI-C1
57692	CF	PT	PISTOIA	73	669		VIA DI CARRAIA	ART. 27 L.R. 39/2000		PI-C1
57308	CF	PT	PISTOIA	8	49		VIA CASA RICCIO	ART. 27 L.R. 39/2000		PI-C1
57309	CF	PT	PISTOIA	8	50		VIA CASA RICCIO	ART. 27 L.R. 39/2000		PI-C1
57310	CF	PT	PISTOIA	8	53		VIA CASA RICCIO	ART. 27 L.R. 39/2000		PI-C1
57311	CF	PT	PISTOIA	8	57		VIA CASA RICCIO	ART. 27 L.R. 39/2000		PI-C1
57312	CF	PT	PISTOIA	92	11		LOC. PALMOLAIO	ART. 27 L.R. 39/2000		PI-C1
62931	CF	PT	PISTOIA	94	89		VIA BADIA E ACQUERINO	ART. 27 L.R. 39/2000		PI-C1
1456	CF	PT	SAMBUCA PISTOIESE	32	96	2	LOC. CASE SARTI - IL FAGGIONE	ART. 27 L.R. 39/2000		PI-C1
1457	CF	PT	SAMBUCA PISTOIESE	32	96	3	LOC. CASE SARTI - IL FAGGIONE	ART. 27 L.R. 39/2000		PI-C1
1458	CF	PT	SAMBUCA PISTOIESE	32	96	4	LOC. CASE SARTI - IL FAGGIONE	ART. 27 L.R. 39/2000		PI-C1
56607	CF	PT	SAMBUCA PISTOIESE	37	162		LOC. CASA GIOMI	ART. 27 L.R. 39/2000		PI-C1
56608	CF	PT	SAMBUCA PISTOIESE	37	164		LOC. CASA GIOMI	ART. 27 L.R. 39/2000		PI-C1
57022	CF	PT	SAMBUCA PISTOIESE	37	26	5	LOCALITA' CASA GIOMI	ART. 27 L.R. 39/2000		PI-C1
57265	CF	PT	SAMBUCA PISTOIESE	37	71		LOC. CASA GIOMI	ART. 27 L.R. 39/2000		PI-C1
1461	CF	PT	SAMBUCA PISTOIESE	37	73		LOC. CASE SARTI - IL FAGGIONE	ART. 27 L.R. 39/2000		PI-C1
57266	CF	PT	SAMBUCA PISTOIESE	37	86		LOC. CASA GIOMI	ART. 27 L.R. 39/2000		PI-C1
57267	CF	PT	SAMBUCA PISTOIESE	37	90		LOC. CASA GIOMI	ART. 27 L.R. 39/2000		PI-C1
57268	CF	PT	SAMBUCA PISTOIESE	61	13		LOC. SAN PELLEGRINO AL CASSERO	ART. 27 L.R. 39/2000		PI-C1
57269	CF	PT	SAMBUCA PISTOIESE	63	33		LOC. CASTIGLIONI	ART. 27 L.R. 39/2000		PI-C1
1462	CF	PT	SAMBUCA PISTOIESE	63	5		LOC. CASE SARTI - IL FAGGIONE	ART. 27 L.R. 39/2000		PI-C1
56611	CF	PT	SAMBUCA PISTOIESE	67	35		LOCALITA' CASTIGLIONI	ART. 27 L.R. 39/2000		PI-C1
57270	CF	PT	SAMBUCA PISTOIESE	68	101		LOC. MONACHINO	ART. 27 L.R. 39/2000		PI-C1
57271	CF	PT	SAMBUCA PISTOIESE	71	5		LOC. ACQUERINO	ART. 27 L.R. 39/2000		PI-C1
57273	CF	PT	SAMBUCA PISTOIESE	75	61		LOC. MONACHINO	ART. 27 L.R. 39/2000		PI-C1
58848	CF	PT	SAMBUCA PISTOIESE	75	67		LOCALITA' MONACHINO	ART. 27 L.R. 39/2000		PI-C1
57313	CF	PT	SAN MARCELLO PITEGLIO	2	37		LOC. LA CASINA	ART. 27 L.R. 39/2000		PI-C1
788	CF	PT	SAN MARCELLO PITEGLIO	28	136	2	PODERE MAVIGLIANA	ART. 27 L.R. 39/2000		PI-C1
789	CF	PT	SAN MARCELLO PITEGLIO	28	136	3	PODERE MAVIGLIANA	ART. 27 L.R. 39/2000		PI-C1
783	CF	PT	SAN MARCELLO PITEGLIO	28	382		LOC. PIEVETATO	ART. 27 L.R. 39/2000		PI-C1
790	CF	PT	SAN MARCELLO PITEGLIO	28	384		PODERE MAVIGLIANA	ART. 27 L.R. 39/2000		PI-C1
791	CF	PT	SAN MARCELLO PITEGLIO	29	27		PODERE FATINI	ART. 27 L.R. 39/2000		PI-C1
784	CF	PT	SAN MARCELLO PITEGLIO	29	73		LOC. REMOLI	ART. 27 L.R. 39/2000		PI-C1
792	CF	PT	SAN MARCELLO PITEGLIO	31	10		PODERE CASACCIA	ART. 27 L.R. 39/2000		PI-C1
794	CF	PT	SAN MARCELLO PITEGLIO	31	28		LOC. SELVA DEI PORCI	ART. 27 L.R. 39/2000		PI-C1

ID	TIPO	PROVINCIA	COMUNE	FOGLIO	P.LLA	SUB.	INDIRIZZO CENSUARIO	USO PRINCIPALE	PROVENTI	CDP
600	CF	PT	SAN MARCELLO PITEGLIO	34	7		LOC. MONTANARO - MARESCA	ART. 27 L.R. 39/2000		PI-C1
57315	CF	PT	SAN MARCELLO PITEGLIO	4	221		VIA NAZIONALE	ART. 27 L.R. 39/2000		PI-C1
63852	CF	PT	SAN MARCELLO PITEGLIO	4	231			TERRENI		PI-C1
793	CF	PT	SAN MARCELLO PITEGLIO	41	122		PODERE CASONCINO	ART. 27 L.R. 39/2000		PI-C1
58570	CF	PT	SAN MARCELLO PITEGLIO	42	234		VIA PRATORSI	ART. 27 L.R. 39/2000		PI-C1
785	CF	PT	SAN MARCELLO PITEGLIO	42	24	2	VIA PIAN DEI TERMINI	ART. 27 L.R. 39/2000		PI-C1
786	CF	PT	SAN MARCELLO PITEGLIO	42	24	3	VIA PIAN DEI TERMINI	ART. 27 L.R. 39/2000		PI-C1
787	CF	PT	SAN MARCELLO PITEGLIO	42	24	4	VIA PIAN DEI TERMINI	ART. 27 L.R. 39/2000		PI-C1
796	CF	PT	SAN MARCELLO PITEGLIO	45	116		VIA PRATORSI	ART. 27 L.R. 39/2000		PI-C1
58701	CF	PT	SAN MARCELLO PITEGLIO	48	405	2	VIA DEL TESO	ART. 27 L.R. 39/2000		PI-C1
779	CF	PT	SAN MARCELLO PITEGLIO	48	405	3	LOC. IL VIVAIO - MARESCA	ART. 27 L.R. 39/2000		PI-C1
58700	CF	PT	SAN MARCELLO PITEGLIO	48	405	4	VIA DEL TESO	ART. 27 L.R. 39/2000		PI-C1
58699	CF	PT	SAN MARCELLO PITEGLIO	48	405	5	VIA DEL TESO	ART. 27 L.R. 39/2000		PI-C1
58698	CF	PT	SAN MARCELLO PITEGLIO	48	405	6	VIA DEL TESO	ART. 27 L.R. 39/2000		PI-C1
777	CF	PT	SAN MARCELLO PITEGLIO	48	69		LOC. IL VIVAIO - MARESCA	ART. 27 L.R. 39/2000		PI-C1
1332	CF	PT	SAN MARCELLO PITEGLIO	49	49		LOC.IL VIVAIO - MARESCA	ART. 27 L.R. 39/2000		PI-C1
609	CF	PT	SAN MARCELLO PITEGLIO	49	6	10	VIA DEL TESO	ART. 27 L.R. 39/2000		PI-C1
610	CF	PT	SAN MARCELLO PITEGLIO	49	6	11	VIA DEL TESO	ART. 27 L.R. 39/2000		PI-C1
603	CF	PT	SAN MARCELLO PITEGLIO	49	6	2	VIA DEL TESO	ART. 27 L.R. 39/2000		PI-C1
604	CF	PT	SAN MARCELLO PITEGLIO	49	6	3	VIA DEL TESO	ART. 27 L.R. 39/2000		PI-C1
605	CF	PT	SAN MARCELLO PITEGLIO	49	6	4	VIA DEL TESO	ART. 27 L.R. 39/2000		PI-C1
606	CF	PT	SAN MARCELLO PITEGLIO	49	6	5	VIA DEL TESO	ART. 27 L.R. 39/2000		PI-C1
601	CF	PT	SAN MARCELLO PITEGLIO	49	6	6	VIA DEL TESO	ART. 27 L.R. 39/2000		PI-C1
602	CF	PT	SAN MARCELLO PITEGLIO	49	6	7	VIA DEL TESO	ART. 27 L.R. 39/2000		PI-C1
607	CF	PT	SAN MARCELLO PITEGLIO	49	6	8	VIA DEL TESO	ART. 27 L.R. 39/2000		PI-C1
608	CF	PT	SAN MARCELLO PITEGLIO	49	6	9	VIA DEL TESO	ART. 27 L.R. 39/2000		PI-C1
1331	CF	PT	SAN MARCELLO PITEGLIO	49	7		LOC. CASETTA POLLEDRAI	ART. 27 L.R. 39/2000		PI-C1
599	CF	PT	SAN MARCELLO PITEGLIO	85	10		VIA PRATORSI	ART. 27 L.R. 39/2000		PI-C1
795	CF	PT	SAN MARCELLO PITEGLIO	85	12		VIA PRATORSI	ART. 27 L.R. 39/2000		PI-C1
797	CF	PT	SAN MARCELLO PITEGLIO	86	11		LOC. PIAN SILVANO	ART. 27 L.R. 39/2000		PI-C1
57733	CF	SI	CASOLE D'ELSA	128	21	4	CASOLE D'ELSA	ART. 27 L.R. 39/2000		PI-C1
57736	CF	SI	CASOLE D'ELSA	128	21	7	CASOLE D'ELSA	ART. 27 L.R. 39/2000		PI-C1
61861	CF	SI	CASOLE D'ELSA	135	17		LOC. LA SELVA	ART. 27 L.R. 39/2000		PI-C1
65806	CF	SI	CASOLE D'ELSA	136	18		LOCALITA' LA SELVA	ART. 27 L.R. 39/2000		PI-C1
61758	CF	SI	CASOLE D'ELSA	150	33		LOC. COTORNIANO	ART. 27 L.R. 39/2000		PI-C1
61974	CF	SI	CASTIGLIONE D'ORCIA	109	41		CASE SPARSE FOSSALLUPPO	ART. 27 L.R. 39/2000		PI-C1
196	CF	SI	CASTIGLIONE D'ORCIA	110	34		LOC. CINILLE	ART. 27 L.R. 39/2000		PI-C1
61057	CF	SI	CASTIGLIONE D'ORCIA	110	38		CASE SPARSE CINILLE	ART. 27 L.R. 39/2000		PI-C1
190	CF	SI	CASTIGLIONE D'ORCIA	128	19		LOC. PALAZZETTO	ART. 27 L.R. 39/2000		PI-C1
188	CF	SI	CASTIGLIONE D'ORCIA	129	11		CASE SPARSE LECCI	ART. 27 L.R. 39/2000		PI-C1
189	CF	SI	CASTIGLIONE D'ORCIA	137	6		POGGIO ROSA - LECCINO	ART. 27 L.R. 39/2000		PI-C1
57724	CF	SI	CASTIGLIONE D'ORCIA	138	9		CASTIGLIONE D'ORCIA	ART. 27 L.R. 39/2000		PI-C1
57725	CF	SI	CASTIGLIONE D'ORCIA	145	18		CASTIGLIONE D'ORCIA	ART. 27 L.R. 39/2000		PI-C1
57726	CF	SI	CASTIGLIONE D'ORCIA	145	42		CASTIGLIONE D'ORCIA	ART. 27 L.R. 39/2000		PI-C1
59592	CF	SI	CASTIGLIONE D'ORCIA	155	88		CASE SPARSE LA SEGA	ART. 27 L.R. 39/2000		PI-C1
59616	CF	SI	CASTIGLIONE D'ORCIA	158	79		CASE SPARSE LA SEGA SNC	ART. 27 L.R. 39/2000		PI-C1
57728	CF	SI	CASTIGLIONE D'ORCIA	25	3		CASTIGLIONE D'ORCIA	ART. 27 L.R. 39/2000		PI-C1
65905	CF	SI	CASTIGLIONE D'ORCIA	58	96		CASE SPARSE SCARCETA	ART. 27 L.R. 39/2000		PI-C1
59407	CF	SI	CASTIGLIONE D'ORCIA	95	14		CASE SPARSE CECCHIVECCHI	ART. 27 L.R. 39/2000		PI-C1
191	CF	SI	CASTIGLIONE D'ORCIA	98	17		CASE SPARSE SAN MARTINO	ART. 27 L.R. 39/2000		PI-C1
192	CF	SI	CASTIGLIONE D'ORCIA	98	28		LOC. SAN MARTINO	ART. 27 L.R. 39/2000		PI-C1
58703	CF	SI	CHIANCIANO TERME	32	17	2	STRADA DELLA FOCE	ART. 27 L.R. 39/2000		PI-C1
58704	CF	SI	CHIANCIANO TERME	32	17	3	STRADA DELLA FOCE	ART. 27 L.R. 39/2000		PI-C1

ID	TIPO	PROVINCIA	COMUNE	FOGLIO	P.LLA	SUB.	INDIRIZZO CENSUARIO	USO PRINCIPALE	PROVENTI	CDP
58705	CF	SI	CHIANCIANO TERME	32	17	4	STRADA DELLA FOCE	ART. 27 L.R. 39/2000		PI-C1
58706	CF	SI	CHIANCIANO TERME	32	17	5	STRADA DELLA FOCE	ART. 27 L.R. 39/2000		PI-C1
857	CF	SI	CHIANCIANO TERME	33	2		STRADA DELLA FOCE	ART. 27 L.R. 39/2000		PI-C1
1497	CF	SI	CHIUSDINO	5	34	1	LOCALITA' LE CETINE	ART. 27 L.R. 39/2000		PI-C1
1498	CF	SI	CHIUSDINO	5	34	2	LOCALITA' LE CETINE	ART. 27 L.R. 39/2000		PI-C1
1499	CF	SI	CHIUSDINO	5	34	3	LOCALITA' LE CETINE	ART. 27 L.R. 39/2000		PI-C1
1500	CF	SI	CHIUSDINO	5	34	4	LOCALITA' LE CETINE	ART. 27 L.R. 39/2000		PI-C1
1501	CF	SI	CHIUSDINO	5	35	1	LOCALITA' LE CETINE	ART. 27 L.R. 39/2000		PI-C1
1502	CF	SI	CHIUSDINO	5	35	2	LOCALITA' LE CETINE	ART. 27 L.R. 39/2000		PI-C1
1494	CF	SI	CHIUSDINO	5	36	1	LOCALITA' LE CETINE	ART. 27 L.R. 39/2000		PI-C1
1495	CF	SI	CHIUSDINO	5	36	2	LOCALITA' LE CETINE	ART. 27 L.R. 39/2000		PI-C1
1496	CF	SI	CHIUSDINO	5	38	2	LOCALITA' LE CETINE	ART. 27 L.R. 39/2000		PI-C1
57773	CF	SI	CHIUSDINO	5	41	3	LOC. LE CETINE	TETTOIA		PI-C1
1503	CF	SI	CHIUSDINO	5	48	2	LOCALITA' LE CETINE	ART. 27 L.R. 39/2000		PI-C1
1504	CF	SI	CHIUSDINO	5	48	3	LOCALITA' LE CETINE	ART. 27 L.R. 39/2000		PI-C1
1505	CF	SI	CHIUSDINO	5	48	4	LOCALITA' LE CETINE	ART. 27 L.R. 39/2000		PI-C1
61000	CF	SI	MONTALCINO	95	72		LOC. CANTONIERA DI BOGATTO	ART. 27 L.R. 39/2000		PI-C1
57839	CF	SI	MONTICIANO	13	60		STRADA PROVINCIALE 32 DELLE PINETE	ART. 27 L.R. 39/2000		PI-C1
61839	CF	SI	MONTICIANO	32	60		STRADA PROVINCIALE 32 DELLE PINETE	ART. 27 L.R. 39/2000		PI-C1
65667	CF	SI	MURLO	105	16	1	VIA PER PRATELLA	ART. 27 L.R. 39/2000		PI-C1
65668	CF	SI	MURLO	105	16	2	VIA PER PRATELLA	ART. 27 L.R. 39/2000		PI-C1
65669	CF	SI	MURLO	105	16	3	VIA PER PRATELLA	ART. 27 L.R. 39/2000		PI-C1
65670	CF	SI	MURLO	105	16	4	VIA PER PRATELLA	ART. 27 L.R. 39/2000		PI-C1
65671	CF	SI	MURLO	78	76	1	VIA PER PRATELLA	ART. 27 L.R. 39/2000		PI-C1
65673	CF	SI	MURLO	78	77	1	VIA PER PRATELLA	ART. 27 L.R. 39/2000		PI-C1
65682	CF	SI	MURLO	78	77	10	VIA PER PRATELLA	ART. 27 L.R. 39/2000		PI-C1
65674	CF	SI	MURLO	78	77	2	VIA PER PRATELLA	ART. 27 L.R. 39/2000		PI-C1
65675	CF	SI	MURLO	78	77	3	VIA PER PRATELLA	ART. 27 L.R. 39/2000		PI-C1
65676	CF	SI	MURLO	78	77	4	VIA PER PRATELLA	ART. 27 L.R. 39/2000		PI-C1
65677	CF	SI	MURLO	78	77	5	VIA PER PRATELLA	ART. 27 L.R. 39/2000		PI-C1
65678	CF	SI	MURLO	78	77	6	VIA PER PRATELLA	ART. 27 L.R. 39/2000		PI-C1
65679	CF	SI	MURLO	78	77	7	VIA PER PRATELLA	ART. 27 L.R. 39/2000		PI-C1
65680	CF	SI	MURLO	78	77	8	VIA PER PRATELLA	ART. 27 L.R. 39/2000		PI-C1
65681	CF	SI	MURLO	78	77	9	VIA PER PRATELLA	ART. 27 L.R. 39/2000		PI-C1
199	CF	SI	MURLO	93	68	12	VICOLO STRETTO	ART. 27 L.R. 39/2000		PI-C1
57945	CF	SI	RADICONDOLI	109	103		RADICONDOLI			PI-C1
57946	CF	SI	RADICONDOLI	109	104		RADICONDOLI			PI-C1
57952	CF	SI	RADICONDOLI	111	39	1	RADICONDOLI	ART. 27 L.R. 39/2000		PI-C1
57953	CF	SI	RADICONDOLI	111	39	3	RADICONDOLI	ART. 27 L.R. 39/2000		PI-C1
57956	CF	SI	RADICONDOLI	112	64		RADICONDOLI	ART. 27 L.R. 39/2000		PI-C1
63887	CF	SI	RADICONDOLI	121	91		PODERE PORCIGNANO	ART. 27 L.R. 39/2000		PI-C1
59644	CF	SI	RADICONDOLI	122	42		PODERE PORCIGNANO	ART. 27 L.R. 39/2000		PI-C1
1744	CF	SI	RADICONDOLI	17	108	2	PODERE BOLLI	ART. 27 L.R. 39/2000		PI-C1
1745	CF	SI	RADICONDOLI	17	108	3	LOC. RADICONDOLI	ART. 27 L.R. 39/2000		PI-C1
55802	CF	SI	RADICONDOLI	17	108	4	PODERE BOLLI	ART. 27 L.R. 39/2000		PI-C1
221	CF	SI	RADICONDOLI	17	95		LOC. RADICONDOLI	ART. 27 L.R. 39/2000		PI-C1
61029	CF	SI	RADICONDOLI	41	22		LOC. MOLINI	ART. 27 L.R. 39/2000		PI-C1
241	CF	SI	RADICONDOLI	52	30	1	LOC. RADICONDOLI	LUOGHI CULTO E ABITAZIONI		PI-C1
774	CF	SI	RADICONDOLI	52	30	2	LOC. RADICONDOLI	LUOGHI CULTO E ABITAZIONI		PI-C1
185	CF	SI	RADICONDOLI	58	29		LOC. S.LORENZO MONTALBANO	ART. 27 L.R. 39/2000		PI-C1
58662	CF	SI	RADICONDOLI	98	65	3	PODERE PORCIGNANO	ART. 27 L.R. 39/2000		PI-C1

BENI IMMOBILI INDISPONIBILI

CAT. PI - C _ Terreni

LE FORESTE, I VIVAI FORESTALI ED, IN GENERE, I BENI AGRICOLO-FORESTALI DI CUI ALL'ART. 22 DELLA L.R. 39/2000

TIPO	PROVINCIA	COMUNE	FINALITA	SUPERFICIE	CDP
CT	AR	ANGHIARI	ART. 27 L.R. 39/2000	mq. 12.055.551,00	PI-C2
CT	AR	AREZZO	ART. 27 L.R. 39/2000	mq. 9.409.978,00	PI-C2
CT	AR	BADIA TEDALDA	ART. 27 L.R. 39/2000	mq. 11.191.528,00	PI-C2
CT	AR	BIBBIENA	ART. 27 L.R. 39/2000	mq. 3.688.861,00	PI-C2
CT	AR	BIBBIENA	TERRENI	mq. 1.699.530,00	PI-C2
CT	AR	CAPRESE MICHELANGELO	ART. 27 L.R. 39/2000	mq. 5.560.152,00	PI-C2
CT	AR	CAPRESE MICHELANGELO	TERRENO	mq. 3.730,00	PI-C2
CT	AR	CASTEL FOCIGNANO	ART. 27 L.R. 39/2000	mq. 2.986.702,00	PI-C2
CT	AR	CASTEL SAN NICCOLO'	ART. 27 L.R. 39/2000	mq. 12.544.681,00	PI-C2
CT	AR	CASTELFRANCO PIANDISCO'	ART. 27 L.R. 39/2000	mq. 4.426.290,00	PI-C2
CT	AR	CASTELFRANCO PIANDISCO'	TERRENO	mq. 16.180,00	PI-C2
CT	AR	CASTIGLION FIBOCCHI	ART. 27 L.R. 39/2000	mq. 2.614.800,00	PI-C2
CT	AR	CASTIGLION FIORENTINO	ART. 27 L.R. 39/2000	mq. 376.308,00	PI-C2
CT	AR	CAVRIGLIA	ART. 27 L.R. 39/2000	mq. 3.804.354,00	PI-C2
CT	AR	CHITIGNANO	ART. 27 L.R. 39/2000	mq. 4.910.973,00	PI-C2
CT	AR	CHIUSI DELLA VERNA	ART. 27 L.R. 39/2000	mq. 9.964.889,00	PI-C2
CT	AR	CORTONA	ART. 27 L.R. 39/2000	mq. 2.904.068,00	PI-C2
CT	AR	LORO CIUFFENNA	ART. 27 L.R. 39/2000	mq. 25.833.173,00	PI-C2
CT	AR	LORO CIUFFENNA	TERRENO	mq. 13.590,00	PI-C2
CT	AR	ORTIGNANO RAGGIOLO	ART. 27 L.R. 39/2000	mq. 3.292.361,00	PI-C2
CT	AR	PIEVE SANTO STEFANO	ART. 27 L.R. 39/2000	mq. 29.380.939,00	PI-C2
CT	AR	PIEVE SANTO STEFANO	TERRENI	mq. 67.550,00	PI-C2
CT	AR	POPPI	ART. 27 L.R. 39/2000	mq. 13.076.650,00	PI-C2
CT	AR	PRATOVECCHIO STIA	ART. 27 L.R. 39/2000	mq. 35.264.696,00	PI-C2
CT	AR	SAN GIOVANNI VALDARNO	ART. 27 L.R. 39/2000	mq. 146.070,00	PI-C2
CT	AR	SAN GIOVANNI VALDARNO	TERRENI	mq. 0,00	PI-C2
CT	AR	SANSEPOLCRO	ART. 27 L.R. 39/2000	mq. 12.713.698,00	PI-C2
CT	AR	SESTINO	ART. 27 L.R. 39/2000	mq. 3.012.885,00	PI-C2
CT	AR	SUBBIANO	ART. 27 L.R. 39/2000	mq. 12.687.405,00	PI-C2
CT	AR	TALLA	ART. 27 L.R. 39/2000	mq. 15.562.291,00	PI-C2
CT	FI	BARBERINO DI MUGELLO	ART. 27 L.R. 39/2000	mq. 4.930.893,00	PI-C2
CT	FI	BORGO SAN LORENZO	ART. 27 L.R. 39/2000	mq. 24.201.635,00	PI-C2
CT	FI	CERTALDO	PERCORSO DI SERVIZIO SUL FIUME ELSA - TRATTO BASSETTO CAMAIOLI DI SOTTO	mq. 5.204,00	PI-C2
CT	FI	DICOMANO	ART. 27 L.R. 39/2000	mq. 406.060,00	PI-C2
CT	FI	FIGLINE E INCISA VALDARNO	ART. 27 L.R. 39/2000	mq. 1.340.706,00	PI-C2
CT	FI	FIRENZUOLA	ART. 27 L.R. 39/2000	mq. 16.984.382,00	PI-C2
CT	FI	LONDA	ART. 27 L.R. 39/2000	mq. 13.253.592,00	PI-C2

TIPO	PROVINCIA	COMUNE	FINALITA	SUPERFICIE	CDP
CT	FI	MARRADI	ART. 27 L.R. 39/2000	mq. 3.801.763,00	PI-C2
CT	FI	PALAZZUOLO SUL SENIO	ART. 27 L.R. 39/2000	mq. 23.607.798,00	PI-C2
CT	FI	REGGELLO	ART. 27 L.R. 39/2000	mq. 10.560.457,00	PI-C2
CT	FI	SAN GODENZO	ART. 27 L.R. 39/2000	mq. 20.021.128,00	PI-C2
CT	FI	SCARPERIA E SAN PIERO	ART. 27 L.R. 39/2000	mq. 842.135,00	PI-C2
CT	FI	VINCI	ART. 27 L.R. 39/2000	mq. 17,00	PI-C2
CT	GR	ARCIDOSO	ART. 27 L.R. 39/2000	mq. 1.643.275,00	PI-C2
CT	GR	CAPALBIO	ART. 27 L.R. 39/2000	mq. 3.272.688,00	PI-C2
CT	GR	CASTELL'AZZARA	ART. 27 L.R. 39/2000	mq. 3.135.092,00	PI-C2
CT	GR	CASTIGLIONE DELLA PESCAIA	ART. 27 L.R. 39/2000	mq. 14.667.770,00	PI-C2
CT	GR	CINIGIANO	ART. 27 L.R. 39/2000	mq. 4.383.239,00	PI-C2
CT	GR	FOLLONICA	ART. 27 L.R. 39/2000	mq. 29.974.992,00	PI-C2
CT	GR	GAVORRANO	ART. 27 L.R. 39/2000	mq. 6.095.740,00	PI-C2
CT	GR	MASSA MARITTIMA	ART. 27 L.R. 39/2000	mq. 74.077.027,00	PI-C2
CT	GR	MONTEROTONDO MARITTIMO	ART. 27 L.R. 39/2000	mq. 37.159.894,00	PI-C2
CT	GR	MONTIERI	ART. 27 L.R. 39/2000	mq. 296.570,00	PI-C2
CT	GR	ORBETELLO	ART. 27 L.R. 39/2000	mq. 1.130.988,00	PI-C2
CT	GR	ROCCASTRADA	ART. 27 L.R. 39/2000	mq. 22.571.902,00	PI-C2
CT	GR	SCARLINO	ART. 27 L.R. 39/2000	mq. 35.277.540,00	PI-C2
CT	GR	SCARLINO	TERRENI	mq. 837.251,00	PI-C2
CT	GR	SEGGIANO	ART. 27 L.R. 39/2000	mq. 700.690,00	PI-C2
CT	LI	BIBBONA	ART. 27 L.R. 39/2000	mq. 16.352.755,00	PI-C2
CT	LI	CAMPIGLIA MARITTIMA	ART. 27 L.R. 39/2000	mq. 20.290,00	PI-C2
CT	LI	CAMPO NELL'ELBA	ART. 27 L.R. 39/2000	mq. 520.741,00	PI-C2
CT	LI	CAPOLIVERI	ART. 27 L.R. 39/2000	mq. 1.045.880,00	PI-C2
CT	LI	COLLESALVETTI	ART. 27 L.R. 39/2000	mq. 2.556.390,00	PI-C2
CT	LI	LIVORNO	ACCESSO AL LIDO DEL MARE	mq. 415,00	PI-C2
CT	LI	LIVORNO	ART. 27 L.R. 39/2000	mq. 17.321.233,00	PI-C2
CT	LI	MARCIANA	ART. 27 L.R. 39/2000	mq. 3.728.609,00	PI-C2
CT	LI	PIOMBINO	ART. 27 L.R. 39/2000	mq. 7.699.080,00	PI-C2
CT	LI	PORTO AZZURRO	ART. 27 L.R. 39/2000	mq. 245.560,00	PI-C2
CT	LI	PORTOFERRAIO	ART. 27 L.R. 39/2000	mq. 640.290,00	PI-C2
CT	LI	ROSIGNANO MARITTIMO	ART. 27 L.R. 39/2000	mq. 73.220,00	PI-C2
CT	LI	SASSETTA	ART. 27 L.R. 39/2000	mq. 7.153.589,00	PI-C2
CT	LI	SASSETTA	TERRENI	mq. 1.000,00	PI-C2
CT	LI	SUVERETO	ART. 27 L.R. 39/2000	mq. 29.717.093,00	PI-C2
CT	LU	BAGNI DI LUCCA	ART. 27 L.R. 39/2000	mq. 13.846.198,00	PI-C2
CT	LU	BARGA	ART. 27 L.R. 39/2000	mq. 2.269.688,00	PI-C2
CT	LU	CAPANNORI	ART. 27 L.R. 39/2000	mq. 658.620,00	PI-C2
CT	LU	CASTIGLIONE DI GARFAGNANA	ART. 27 L.R. 39/2000	mq. 13.081.854,00	PI-C2
CT	LU	COREGLIA ANTELMINELLI	ART. 27 L.R. 39/2000	mq. 8.507.365,00	PI-C2
CT	LU	FOSCIANDORA	ART. 27 L.R. 39/2000	mq. 2.898.543,00	PI-C2
CT	LU	LUCCA	ART. 27 L.R. 39/2000	mq. 857.440,00	PI-C2
CT	LU	PIAZZA AL SERCHIO	ART. 27 L.R. 39/2000	mq. 2.422.480,00	PI-C2

TIPO	PROVINCIA	COMUNE	FINALITA	SUPERFICIE	CDP
CT	LU	PIEVE FOSCIANA	ART. 27 L.R. 39/2000	mq. 3.740.329,00	PI-C2
CT	LU	SAN ROMANO IN GARFAGNANA	ART. 27 L.R. 39/2000	mq. 1.702.896,00	PI-C2
CT	LU	SILLANO GIUNCUGNANO	ART. 27 L.R. 39/2000	mq. 712,00	PI-C2
CT	LU	VILLA BASILICA	ART. 27 L.R. 39/2000	mq. 2.850,00	PI-C2
CT	LU	VILLA COLLEMANDINA		mq. 1.331.844,00	PI-C2
CT	LU	VILLA COLLEMANDINA	ART. 27 L.R. 39/2000	mq. 15.255.719,00	PI-C2
CT	MS	MASSA	ART. 27 L.R. 39/2000	mq. 32.541,00	PI-C2
CT	MS	PONTREMOLI	ART. 27 L.R. 39/2000	mq. 3.319.700,00	PI-C2
CT	PI	BUTI	ART. 27 L.R. 39/2000	mq. 2.613.671,00	PI-C2
CT	PI	CALCI	ART. 27 L.R. 39/2000	mq. 3.375.041,00	PI-C2
CT	PI	CALCI	TERRENO	mq. 21.640,00	PI-C2
CT	PI	CASTELNUOVO DI VAL DI CECINA	ART. 27 L.R. 39/2000	mq. 2.786.280,00	PI-C2
CT	PI	CHIANNI	ART. 27 L.R. 39/2000	mq. 2.266.330,00	PI-C2
CT	PI	MONTECATINI VAL DI CECINA	ART. 27 L.R. 39/2000	mq. 10.377.778,00	PI-C2
CT	PI	MONTESCUDAIO	ART. 27 L.R. 39/2000	mq. 537.760,00	PI-C2
CT	PI	MONTEVERDI MARITTIMO	ART. 27 L.R. 39/2000	mq. 19.874.222,00	PI-C2
CT	PI	POMARANCE	ART. 27 L.R. 39/2000	mq. 34.999.365,00	PI-C2
CT	PI	RIPARBELLA	ART. 27 L.R. 39/2000	mq. 5.778.637,00	PI-C2
CT	PI	SAN GIULIANO TERME	TERRENI	mq. 2.100,00	PI-C2
CT	PI	SANTA LUCE	ART. 27 L.R. 39/2000	mq. 13.754.629,00	PI-C2
CT	PI	VICOPIANO	ART. 27 L.R. 39/2000	mq. 96.150,00	PI-C2
CT	PI	VOLTERRA	ART. 27 L.R. 39/2000	mq. 22.513.754,00	PI-C2
CT	PO	CANTAGALLO	ART. 27 L.R. 39/2000	mq. 20.689.035,00	PI-C2
CT	PO	MONTEMURLO	ART. 27 L.R. 39/2000	mq. 2.468.781,00	PI-C2
CT	PO	VAIANO	ART. 27 L.R. 39/2000	mq. 418.513,00	PI-C2
CT	PO	VAIANO	REALIZZAZIONE INVASO ANTINCENDI BOSCHIVI	mq. 1.501,00	PI-C2
CT	PO	VERNIO	ART. 27 L.R. 39/2000	mq. 246.548,00	PI-C2
CT	PT	ABETONE CUTIGLIANO	ART. 27 L.R. 39/2000	mq. 20.199.131,00	PI-C2
CT	PT	ABETONE CUTIGLIANO	TERRENI	mq. 44,00	PI-C2
CT	PT	MONTALE	ART. 27 L.R. 39/2000	mq. 1.664.742,00	PI-C2
CT	PT	MONTECATINI TERME	LA QUERCETA	mq. 6.970,00	PI-C2
CT	PT	MONTECATINI TERME	TERRENI QUERCETA (VEDI COD. PT127903)	mq. 2.080,00	PI-C2
CT	PT	PISTOIA	ART. 27 L.R. 39/2000	mq. 21.346.061,00	PI-C2
CT	PT	SAMBUCA PISTOIESE	ART. 27 L.R. 39/2000	mq. 12.526.045,00	PI-C2
CT	PT	SAN MARCELLO PITEGLIO	ART. 27 L.R. 39/2000	mq. 25.528.292,00	PI-C2
CT	SI	CASOLE D'ELSA	ART. 27 L.R. 39/2000	mq. 13.024.411,00	PI-C2
CT	SI	CASTIGLIONE D'ORCIA	ART. 27 L.R. 39/2000	mq. 20.615.547,00	PI-C2
CT	SI	CASTIGLIONE D'ORCIA	TERRENI	mq. 1.720,00	PI-C2
CT	SI	CHIANCIANO TERME	ART. 27 L.R. 39/2000	mq. 4.148.597,00	PI-C2
CT	SI	CHIUSDINO	ART. 27 L.R. 39/2000	mq. 14.878.166,00	PI-C2
CT	SI	CHIUSDINO	TERRENI	mq. 940,00	PI-C2
CT	SI	MONTALCINO	ART. 27 L.R. 39/2000	mq. 4.755.584,00	PI-C2
CT	SI	MONTICIANO	ART. 27 L.R. 39/2000	mq. 8.281.928,00	PI-C2
CT	SI	MONTICIANO	TERRENI	mq. 525,00	PI-C2

TIPO	PROVINCIA	COMUNE	FINALITA	SUPERFICIE	CDP
CT	SI	MURLO	ART. 27 L.R. 39/2000	mq. 15.427.146,00	PI-C2
CT	SI	RADICONDOLI	ART. 27 L.R. 39/2000	mq. 25.479.312,00	PI-C2
CT	SI	SARTEANO	ART. 27 L.R. 39/2000	mq. 1.638.830,00	PI-C2
CT	SI	SIENA	TERRENI	mq. 9.958,00	PI-C2
CT	SI	SOVICILLE	ART. 27 L.R. 39/2000	mq. 6.362.313,00	PI-C2

BENI IMMOBILI INDISPONIBILI

CAT. PI - E

GLI EDIFICI DESTINATI A SEDI DI UFFICI REGIONALI

ID	TIPO	PROVINCIA	COMUNE	FOGLIO	P.LLA	SUB.	INDIRIZZO CENSUARIO	USO PRINCIPALE	PROVENTI	CDP
5	CF	AR	MARCIANO DELLA CHIANA	21	4		VIA TERCHIO	UFFICI		PI-E
4	CF	AR	MARCIANO DELLA CHIANA	21	55	1	VIA CASSIA SUD	AREA URBANA		PI-E
1258	CF	AR	MARCIANO DELLA CHIANA	21	55	4	VIA CASSIA	UFFICI		PI-E
1593	CF	AR	MARCIANO DELLA CHIANA	21	55	5	VIA CASSIA	MAGAZZINO		PI-E
1594	CF	AR	MARCIANO DELLA CHIANA	21	55	6	VIA CASSIA	RIMESSA		PI-E
2022	CF	AR	MARCIANO DELLA CHIANA	21	55	7	VIA CASSIA	AZIENDA AGRARIA "SAN GIORGIO"		PI-E
292	CF	AR	MARCIANO DELLA CHIANA	8	17	1	VIA DELLA MISERICORDIA - VIA CASSIA	MAGAZZINO		PI-E
2023	CF	AR	MARCIANO DELLA CHIANA	8	17	2	VIA CASSIA	AZIENDA AGRARIA "CULLE SOTTO"		PI-E
2024	CF	AR	MARCIANO DELLA CHIANA	8	17	3	VIA CASSIA	AZIENDA AGRARIA "CULLE SOTTO"		PI-E
944	CF	BX	BRUXELLES	21	55	7	ROND POINT SCHUMAN-RUE DE LA LOI...	IMMEUBLE SCHUMANN 14		PI-E
62493	CF	FI	FIRENZE	168	231	501	VIALE GRAMSCI	UFFICI		PI-E
62494	CF	FI	FIRENZE	168	231	502	VIALE GRAMSCI	UFFICI		PI-E
62489	CF	FI	FIRENZE	168	231	503	VIALE GRAMSCI	UFFICI		PI-E
62488	CF	FI	FIRENZE	168	231	504	VIALE GRAMSCI	MAGAZZINO		PI-E
62492	CF	FI	FIRENZE	168	232	501	VIALE GRAMSCI	SEDE APT		PI-E
62491	CF	FI	FIRENZE	168	232	504	VIALE GRAMSCI	SEDE APT		PI-E
62490	CF	FI	FIRENZE	168	232	507	VIALE GRAMSCI	SEDE APT		PI-E
1612	CF	FI	FIRENZE	29	949	500	VIA SAN PIERO A QUARACCHI	ARCHIVIO REGIONALE - SEDE TIX -		PI-E
860	CF	FI	FIRENZE	42	1739	501	VIA DI NOVOLI	UFFICI	€ 25.994,00	PI-E
861	CF	FI	FIRENZE	42	2555	502	VIA DI NOVOLI	UFFICI		PI-E
20	CF	FI	SESTO FIORENTINO	63	194		VIA LUCCHESE	ARCHIVIO REGIONALE		PI-E
59519	CF	GR	GROSSETO	91	2247		VIA P. MICCA	UFFICI	€ 180,00	PI-E
931	CF	LI	LIVORNO	31	110	1	VIA ARISTIDE NARDINI	UFFICI	€ 2.806,30	PI-E
932	CF	LI	LIVORNO	31	110	2	VIA CAROLINA INTERNARI	UFFICI		PI-E
933	CF	LI	LIVORNO	31	110	3	VIA CAROLINA INTERNARI	UFFICI		PI-E
934	CF	LI	LIVORNO	31	110	4	VIA ENRICO DELLE SEDIE	UFFICI		PI-E
532	CF	PT	PISTOIA	223	625	10	VIA MANRICO DUCCESCHI	ALLOGGIO		PI-E
526	CF	PT	PISTOIA	223	625	11	P.ZZA DELLA RESISTENZA - VIA DUCCESCHI	BC - BENE COMUNE		PI-E
533	CF	PT	PISTOIA	223	625	16	VIA MANRICO DUCCESCHI	GENIO CIVILE		PI-E
524	CF	PT	PISTOIA	223	625	8	P.ZZA DELLA RESISTENZA - VIA DUCCESCHI	SEDE GENIO CIVILE		PI-E
531	CF	PT	PISTOIA	223	625	9	VIA MANRICO DUCCESCHI	SEDE GENIO CIVILE		PI-E
525	CF	PT	PISTOIA	223	731	4	P.ZZA DELLA RESISTENZA - VIA DUCCESCHI	RIMESSA		PI-E
523	CF	SI	SIENA	131	315	6	VIA FONTEBRANDA-DIACCETO	RIMESSA		PI-E
1472	CF	SI	SIENA	15	905	101	P.LE ROSSELLI - VIA ACHILLE SCLAVO	MAGAZZINO		PI-E
1473	CF	SI	SIENA	15	905	137	P.LE ROSSELLI - VIA ACHILLE SCLAVO	RIMESSA		PI-E
1485	CF	SI	SIENA	15	905	41	PIAZZA CARLO ROSSELLI	NUOVA SEDE GENIO CIVILE		PI-E

BENI IMMOBILI INDISPONIBILI

CAT. PI - E

GLI EDIFICI DESTINATI A SEDI DI UFFICI REGIONALI - TERRENI

TIPO	PROVINCIA	COMUNE	FINALITA	SUPERFICIE	CDP
CT	FI	FIRENZE	PALAZZI A - B NOVOLI	mq. 236,00	PI-E

BENI IMMOBILI INDISPONIBILI

CAT. PI – F _ Fabbricati

GLI ALTRI BENI IMMOBILI ESPRESSAMENTE DESTINATI AD UN PUBBLICO SERVIZIO O COMUNQUE AL DIRETTO PERSEGUIMENTO DI SPECIFICHE FINALITA' PUBBLICHE DI INTERESSE REGIONALE

ID	TIPO	PROVINCIA	COMUNE	FOGLIO	P.LLA	SUB.	INDIRIZZO CENSUARIO	USO PRINCIPALE	PROVENTI	CDP
59511	CF	AR	AREZZO	21	210		LOC. PETROGNANO	PALAZZINA SERVIZIO IRRIGUO SITORNI		PI-F1
63643	CF	AR	AREZZO	28	10	3	LOCALITA' PONTE A CHIANI	CASELLO IDRAULICO CHIUSA DEI MONACI		PI-F1
63645	CF	AR	AREZZO	28	10	4	LOCALITA' PONTE A CHIANI	CASELLO IDRAULICO CHIUSA DEI MONACI		PI-F1
63649	CF	AR	AREZZO	28	12		LOCALITA' CHIANI	ALLOGGIO		PI-F1
63647	CF	AR	AREZZO	28	13		LOCALITA' PONTE A CHIANI	CASELLO IDRAULICO CHIUSA DEI MONACI		PI-F1
63657	CF	AR	CORTONA	198	109		CENTRO ABITATO RONZANO	CASELLO IDRAULICO RONZANO		PI-F1
63656	CF	AR	CORTONA	198	44	10	CENTRO ABITATO RONZANO	CASELLO IDRAULICO RONZANO		PI-F1
63653	CF	AR	CORTONA	198	44	7	CENTRO ABITATO RONZANO	CASELLO IDRAULICO RONZANO		PI-F1
63654	CF	AR	CORTONA	198	44	8	CENTRO ABITATO RONZANO	CASELLO IDRAULICO RONZANO		PI-F1
63655	CF	AR	CORTONA	198	44	9	CENTRO ABITATO RONZANO	CASELLO IDRAULICO RONZANO		PI-F1
63659	CF	AR	CORTONA	237	27	5	CASE SPARSE FARNETA	CASELLO IDRAULICO OPPIELLO		PI-F1
63660	CF	AR	CORTONA	237	27	6	CASE SPARSE FARNETA	CASELLO IDRAULICO OPPIELLO		PI-F1
63661	CF	AR	CORTONA	237	27	7	CASE SPARSE FARNETA	CASELLO IDRAULICO OPPIELLO		PI-F1
57553	CF	AR	MARCIANO DELLA CHIANA	21	351		VIA TERCHIO	EX AZIENDA AGRARIA "CESA"		PI-F1
63652	CF	AR	MARCIANO DELLA CHIANA	21	8	3	VIA PORTO A CESA	CASELLO IDRAULICO CESA		PI-F1
63651	CF	AR	MARCIANO DELLA CHIANA	21	8	4	VIA PORTO A CESA	CASELLO IDRAULICO CESA		PI-F1
63650	CF	AR	MARCIANO DELLA CHIANA	21	8	5	VIA PORTO A CESA	CASELLO IDRAULICO CESA		PI-F1
61033	CF	AR	MARCIANO DELLA CHIANA	8	429		VIA CULLE	EX AZIENDA AGRARIA "CESA"		PI-F1
1262	CF	AR	MONTE SAN SAVINO	87	326	4	COSTA DEL GIARDINO	ALLOGGIO	€ 180,00	PI-F1
1325	CF	AR	MONTE SAN SAVINO	87	326	5	COSTA DEL GIARDINO	ALLOGGIO		PI-F1
1326	CF	AR	MONTE SAN SAVINO	87	326	6	COSTA DEL GIARDINO	NON UTILIZZATO		PI-F1
368	CF	AR	SESTINO	38	519		LOCALITA' PALAZZI PONTE PRESALE	ALLOGGIO		PI-F1
819	CF	FI	BAGNO A RIPOLI	60	88	500	VIA DI MONDEGGI	COMPLESSO DI MONDEGGI		PI-F1
818	CF	FI	BAGNO A RIPOLI	60	89	500	VIA DI MONDEGGI	RIMESSA		PI-F1
817	CF	FI	BAGNO A RIPOLI	60	89	501	VIA DI MONDEGGI	ALLOGGIO		PI-F1
902	CF	FI	BAGNO A RIPOLI	60	89	502	VIA DI MONDEGGI	ALLOGGIO		PI-F1
2021	CF	FI	BAGNO A RIPOLI	60	89	503	VIA DI MONDEGGI	COMPLESSO DI MONDEGGI		PI-F1
620	CF	FI	BARBERINO TAVARNELLE	43	188	500	DROVE - VIA CIPRESSINO	USO INDUSTRIALE		PI-F1
61459	CF	FI	CAMPI BISENZIO	20	56	500	PIAZZA MATTEOTTI	FABBRICATO IDRAULICO		PI-F1
63709	CF	FI	CAMPI BISENZIO	34	73	1	VIA XIII MARTIRI	FABBRICATO IDRAULICO		PI-F1
63710	CF	FI	CAMPI BISENZIO	34	73	2	VIA XIII MARTIRI	FABBRICATO IDRAULICO		PI-F1
63711	CF	FI	CASTELFIORENTINO	42	214		VIA SANMINIATESE	FABBRICATO IDRAULICO		PI-F1
63712	CF	FI	EMPOLI	17	132	1	VIA FRATELLI ROSSELLI	FABBRICATO IDRAULICO		PI-F1
63713	CF	FI	EMPOLI	17	132	2	VIA FRATELLI ROSSELLI	ALLOGGIO		PI-F1
63714	CF	FI	EMPOLI	17	132	3	VIA FRATELLI ROSSELLI	ALLOGGIO		PI-F1
63715	CF	FI	EMPOLI	43	236	1	VIA MONTEBORO	FABBRICATO IDRAULICO		PI-F1
63716	CF	FI	EMPOLI	43	236	2	VIA MONTEBORO	FABBRICATO IDRAULICO		PI-F1
63717	CF	FI	EMPOLI	43	236	3	VIA MONTEBORO	FABBRICATO IDRAULICO		PI-F1
32	CF	FI	FIESOLE	17	1156		VIA DUPRE'	ALLOGGIO		PI-F1
369	CF	FI	FIRENZE	133	159		VIA BENEDETTO CASTELLI	ALLOGGIO		PI-F1
365	CF	FI	FIRENZE	133	7	2	VIA BENEDETTO CASTELLI	ALLOGGIO		PI-F1
1277	CF	FI	FIRENZE	133	7	500	VIA BENEDETTO CASTELLI	RIMESSA		PI-F1
1324	CF	FI	FIRENZE	148	379		VIA DELLE ROMITE	MAGAZZINO		PI-F1
367	CF	FI	FIRENZE	163	51	4	VIA MONTEBELLO	ALLOGGIO		PI-F1

ID	TIPO	PROVINCIA	COMUNE	FOGLIO	P.LLA	SUB.	INDIRIZZO CENSUARIO	USO PRINCIPALE	PROVENTI	GDP
941	CF	FI	FIRENZE	163	51	6	VIA MONTEBELLO	MAGAZZINO		PI-F1
366	CF	FI	FIRENZE	163	51	7	VIA MONTEBELLO	MAGAZZINO		PI-F1
63722	CF	FI	FIRENZE	28	447		VIA DI BROZZI	FABBRICATO IDRAULICO		PI-F1
63723	CF	FI	FIRENZE	28	451	1	VIA DI BROZZI	FABBRICATO IDRAULICO		PI-F1
63724	CF	FI	FIRENZE	28	451	2	VIA DI BROZZI	FABBRICATO IDRAULICO		PI-F1
63725	CF	FI	FIRENZE	28	451	3	VIA DI BROZZI	ALLOGGIO		PI-F1
63726	CF	FI	FIRENZE	28	793		VIA DI BROZZI	FABBRICATO IDRAULICO		PI-F1
63718	CF	FI	FIRENZE	48	651		VIA DI UGNANO	FABBRICATO IDRAULICO		PI-F1
63719	CF	FI	FIRENZE	48	652		VIA DI UGNANO	FABBRICATO IDRAULICO		PI-F1
63720	CF	FI	FIRENZE	48	653		VIA DI UGNANO	ALLOGGIO		PI-F1
63721	CF	FI	FIRENZE	48	655		VIA DI UGNANO	FABBRICATO IDRAULICO		PI-F1
63731	CF	FI	FIRENZE	71	1458	2	VIA DEL FRANCIABIGIO	FABBRICATO IDRAULICO		PI-F1
63732	CF	FI	FIRENZE	71	1458	3	VIA DEL FRANCIABIGIO	FABBRICATO IDRAULICO		PI-F1
63733	CF	FI	FIRENZE	71	1458	4	VIA DEL FRANCIABIGIO	ALLOGGIO		PI-F1
63727	CF	FI	FIRENZE	73	321	1	VIA GIOVANNI PAISIELLO	FABBRICATO IDRAULICO		PI-F1
63728	CF	FI	FIRENZE	73	321	2	VIA GIOVANNI PAISIELLO	FABBRICATO IDRAULICO		PI-F1
63729	CF	FI	FIRENZE	73	321	3	VIA GIOVANNI PAISIELLO	ALLOGGIO		PI-F1
63730	CF	FI	FIRENZE	73	321	4	VIA GIOVANNI PAISIELLO	ALLOGGIO		PI-F1
65282	CF	FI	FIRENZE	79	132	500	VIA MASACCIO	UFFICI		PI-F1
65283	CF	FI	FIRENZE	79	133		VIA MASACCIO	UFFICI		PI-F1
65284	CF	FI	FIRENZE	79	134		VIA PICO DELLA MIRANDOLA	UFFICI		PI-F1
63734	CF	FI	LASTRA A SIGNA	3	237	1	VIA SPARTACO LAVAGNINI	FABBRICATO IDRAULICO		PI-F1
63735	CF	FI	LASTRA A SIGNA	3	237	2	VIA SPARTACO LAVAGNINI	FABBRICATO IDRAULICO		PI-F1
63736	CF	FI	LASTRA A SIGNA	3	37		PIAZZA GAETANO PILATI	FABBRICATO IDRAULICO		PI-F1
63740	CF	FI	SCANDICCI	17	505		VIA DEL MOLIN NUOVO	FABBRICATO IDRAULICO		PI-F1
59513	CF	GR	ARCIDOSSO	23	158	11	LOCALITA' PINO	SEDE FORMAZIONE PROFESSIONALE	€ 180,00	PI-F1
59514	CF	GR	ARCIDOSSO	23	158	12	LOCALITA' PINO	SEDE FORMAZIONE PROFESSIONALE		PI-F1
59515	CF	GR	ARCIDOSSO	23	158	14	LOCALITA' PINO	SEDE FORMAZIONE PROFESSIONALE		PI-F1
59516	CF	GR	ARCIDOSSO	23	158	17	LOCALITA' PINO	SEDE FORMAZIONE PROFESSIONALE		PI-F1
59517	CF	GR	ARCIDOSSO	23	158	18	LOCALITA' PINO	SEDE FORMAZIONE PROFESSIONALE		PI-F1
59518	CF	GR	ARCIDOSSO	23	158	19	LOCALITA' PINO	SEDE FORMAZIONE PROFESSIONALE		PI-F1
246	CF	GR	CASTIGLIONE DELLA PESCAIA	106	202	1	VIA GIOVANNI PASCOLI	MAGAZZINO		PI-F1
247	CF	GR	CASTIGLIONE DELLA PESCAIA	106	202	5	PIAZZA GARIBALDI	UFFICI	€ 180,00	PI-F1
61046	CF	GR	CASTIGLIONE DELLA PESCAIA	109	865	2	VIA ISOLABELLA	TERRENI EX ETSAF	€ 180,00	PI-F1
61047	CF	GR	CASTIGLIONE DELLA PESCAIA	109	865	3	VIA ISOLABELLA	TERRENI EX ETSAF		PI-F1
61048	CF	GR	CASTIGLIONE DELLA PESCAIA	109	865	4	VIA ISOLABELLA	TERRENI EX ETSAF		PI-F1
63664	CF	GR	CASTIGLIONE DELLA PESCAIA	56	5	2	LOCALITA' RASPELLINO	CASELLO IDRAULICO - CONFLUENZA BRUNA SOVATA		PI-F1
63665	CF	GR	CASTIGLIONE DELLA PESCAIA	56	5	3	LOCALITA' RASPELLINO	CASELLO IDRAULICO - CONFLUENZA BRUNA SOVATA		PI-F1
63666	CF	GR	CASTIGLIONE DELLA PESCAIA	56	5	4	LOCALITA' RASPELLINO	CASELLO IDRAULICO - CONFLUENZA BRUNA SOVATA		PI-F1
65911	CF	GR	FOLLONICA	6	36	4	VIA MASSETANA	CASELLO IDRAULICO CURA NUOVA		PI-F1
65912	CF	GR	FOLLONICA	6	36	5	VIA MASSETANA	CASELLO IDRAULICO CURA NUOVA		PI-F1
65913	CF	GR	FOLLONICA	6	36	6	VIA MASSETANA	CASELLO IDRAULICO CURA NUOVA		PI-F1
65914	CF	GR	FOLLONICA	6	36	7	VIA MASSETANA	CASELLO IDRAULICO CURA NUOVA		PI-F1
65915	CF	GR	FOLLONICA	6	36	8	VIA MASSETANA	CASELLO IDRAULICO CURA NUOVA		PI-F1
65916	CF	GR	GAVORRANO	191	26	1	LOCALITA' CASA CANTONIERA LA MAGIA	CASELLO IDRAULICO LA MAGIA		PI-F1
65917	CF	GR	GAVORRANO	191	26	2	LOCALITA' CASA CANTONIERA LA MAGIA	CASELLO IDRAULICO LA MAGIA		PI-F1
65918	CF	GR	GAVORRANO	191	26	3	LOCALITA' CASA CANTONIERA LA MAGIA	CASELLO IDRAULICO LA MAGIA		PI-F1
65919	CF	GR	GAVORRANO	191	26	4	LOCALITA' CASA CANTONIERA LA MAGIA	CASELLO IDRAULICO LA MAGIA		PI-F1
390	CF	GR	GROSSETO	147	69		LOCALITA' RISPESCIA	COMUNITA'EDUCATIVA	€ 180,00	PI-F1
63671	CF	GR	GROSSETO	92	49	1	VIA AURELIA SUD	ALLOGGIO		PI-F1
63674	CF	GR	GROSSETO	92	49	10	VIA AURELIA SUD	CASELLO IDRAULICO DEL GRANCIA		PI-F1
63672	CF	GR	GROSSETO	92	49	2	VIA AURELIA SUD	ALLOGGIO		PI-F1

ID	TIPO	PROVINCIA	COMUNE	FOGLIO	P.LLA	SUB.	INDIRIZZO CENSUARIO	USO PRINCIPALE	PROVENTI	GDP
63675	CF	GR	GROSSETO	92	49	4	VIA AURELIA SUD	ALLOGGIO		PI-F1
508	CF	GR	ORBETELLO	110	1271		STRADA COMUNALE DELLA TAGLIATA	CABINA ELETTRICA		PI-F1
507	CF	GR	ORBETELLO	27	3		LOC. ALBERONE	CABINA ELETTRICA		PI-F1
501	CF	GR	ORBETELLO	27	315		LOC. ALBERONE	CABINA ELETTRICA		PI-F1
503	CF	GR	ORBETELLO	32	22		LOC. PRIORATO	CABINA ELETTRICA		PI-F1
502	CF	GR	ORBETELLO	32	56		LOC. RADICATA	CABINA ELETTRICA		PI-F1
65921	CF	GR	ORBETELLO	88	575	12	VIA GUERRAZZI	SEDE FORMAZIONE PROFESSIONALE		PI-F1
63676	CF	GR	ORBETELLO	9	475		VIA TALAMONESE	CASELLO IDRAULICO LA MARTA		PI-F1
59512	CF	GR	ROCCALBEGNA	67	399	5	VIA AMIATA	CENTRO VISITE CASA ROCCALBEGNA	€ 180,00	PI-F1
41	CF	GR	SCARLINO	54	37		LOCALITA' PORTIGLIONI	SILOS		PI-F1
63683	CF	LU	LUCCA	105	254	5	VIA BORGO GIANNOTTI	CASELLO IDRAULICO DI MONTESCENDI		PI-F1
63684	CF	LU	LUCCA	105	254	6	VIA BORGO GIANNOTTI	CASELLO IDRAULICO DI MONTESCENDI		PI-F1
63685	CF	LU	LUCCA	105	254	7	VIA BORGO GIANNOTTI	CASELLO IDRAULICO DI MONTESCENDI		PI-F1
63686	CF	LU	LUCCA	105	254	8	VIA BORGO GIANNOTTI	CASELLO IDRAULICO DI MONTESCENDI		PI-F1
63689	CF	LU	LUCCA	27	583	1	VIA DEL BRENNERO	CASELLO IDRAULICO DI SAN GEMIGNANO		PI-F1
63690	CF	LU	LUCCA	27	583	2	VIA DEL BRENNERO	CASELLO IDRAULICO DI SAN GEMIGNANO		PI-F1
63691	CF	LU	LUCCA	27	583	3	VIA DEL BRENNERO	ALLOGGIO		PI-F1
63692	CF	LU	LUCCA	27	583	4	VIA DEL BRENNERO	CASELLO IDRAULICO DI SAN GEMIGNANO		PI-F1
63693	CF	LU	LUCCA	27	583	5	VIA DEL BRENNERO	CASELLO IDRAULICO DI SAN GEMIGNANO		PI-F1
63694	CF	LU	LUCCA	58	821	1	VIA DEL BRENNERO	CASELLO IDRAULICO DI SALTOCCHIO		PI-F1
63695	CF	LU	LUCCA	58	821	2	VIA DEL BRENNERO	ALLOGGIO		PI-F1
63696	CF	LU	LUCCA	58	821	3	VIA DEL BRENNERO	CASELLO IDRAULICO DI SALTOCCHIO		PI-F1
63697	CF	LU	LUCCA	58	821	4	VIA DEL BRENNERO	CASELLO IDRAULICO DI SALTOCCHIO		PI-F1
63699	CF	LU	VIAREGGIO	21	347		VIA AURELIA	CASELLO IDRAULICO		PI-F1
47	CF	MS	MASSA	153	353	1	VIA DEI LECCI	CLUB HOUSE E SPOGLIATOI	€ 27.441,00	PI-F1
59884	CF	PI	CASCINA	1	13		VIA SANTA LUCIA	APPOSTAMENTO DI PIENA		PI-F1
63700	CF	PI	CASCINA	8	402	3	VIA ALBERTO PROFETI	ALLOGGIO		PI-F1
63701	CF	PI	CASCINA	8	402	4	VIA ALBERTO PROFETI	ALLOGGIO		PI-F1
56795	CF	PI	PISA	113	392		VIA DELLE MIMOSE	CAMPING CALAMBRONE		PI-F1
59863	CF	PI	PISA	123	241	2	PIAZZA SAN PAOLO A RIPA D' ARNO	IL SOSTEGNO (CASELLO IDR. - MAGAZZINI E UFFICI)		PI-F1
59864	CF	PI	PISA	123	241	3	PIAZZA SAN PAOLO A RIPA D' ARNO	IL SOSTEGNO (CASELLO IDR. - MAGAZZINI E UFFICI)		PI-F1
59865	CF	PI	PISA	123	241	4	PIAZZA SAN PAOLO A RIPA D' ARNO	IL SOSTEGNO (CASELLO IDR. - MAGAZZINI E UFFICI)		PI-F1
59866	CF	PI	PISA	123	241	5	PIAZZA SAN PAOLO A RIPA D' ARNO	IL SOSTEGNO (CASELLO IDR. - MAGAZZINI E UFFICI)		PI-F1
59867	CF	PI	PISA	123	241	6	PIAZZA SAN PAOLO A RIPA D' ARNO	IL SOSTEGNO (CASELLO IDR. - MAGAZZINI E UFFICI)		PI-F1
59868	CF	PI	PISA	123	241	7	PIAZZA SAN PAOLO A RIPA D' ARNO	IL SOSTEGNO (CASELLO IDR. - MAGAZZINI E UFFICI)		PI-F1
59854	CF	PI	PISA	126	188		LUNGARNO MEDICEO	MAGAZZINO IDRAULICO		PI-F1
59855	CF	PI	PISA	32	952	1	LUNGARNO BRUNO BUOZZI	ALLOGGIO		PI-F1
59856	CF	PI	PISA	32	952	2	LUNGARNO BRUNO BUOZZI	ALLOGGIO		PI-F1
59861	CF	PI	PISA	36	184	1	VIA RANIERI SARDO	CASELLO IDRAULICO E MAGAZZINO		PI-F1
59862	CF	PI	PISA	36	184	2	VIA RANIERI SARDO	CASELLO IDRAULICO E MAGAZZINO		PI-F1
59859	CF	PI	PISA	36	7	1	VIA RANIERI SARDO	CASELLO IDRAULICO E MAGAZZINO		PI-F1
59860	CF	PI	PISA	36	7	2	VIA RANIERI SARDO	CASELLO IDRAULICO E MAGAZZINO		PI-F1
59869	CF	PI	PISA	37	107		PIAZZA SAN PAOLO A RIPA D' ARNO	IL SOSTEGNO (CASELLO IDR. - MAGAZZINI E UFFICI)		PI-F1
59870	CF	PI	PISA	37	187		PIAZZA SAN PAOLO A RIPA D' ARNO	IL SOSTEGNO (CASELLO IDR. - MAGAZZINI E UFFICI)		PI-F1
59871	CF	PI	PISA	39	739	1	LUNGARNO GUADOLONGO	CASELLO IDRAULICO E MAGAZZINO		PI-F1
59872	CF	PI	PISA	39	739	2	LUNGARNO GUADOLONGO	CASELLO IDRAULICO E MAGAZZINO		PI-F1
275	CF	PI	PISA	72	100	2	LOC. SAN PIERO A GRADO - ANDRIA	MAGAZZINO		PI-F1
304	CF	PI	PISA	72	100	3	LOC. SAN PIERO A GRADO - ANDRIA	MAGAZZINO		PI-F1
1736	CF	PI	PISA	72	97	2	LOC. SAN PIERO A GRADO - ANDRIA	ALLOGGIO		PI-F1
1737	CF	PI	PISA	72	97	3	LOC. SAN PIERO A GRADO - ANDRIA	RIMESSA		PI-F1
1738	CF	PI	PISA	72	97	4	LOC. SAN PIERO A GRADO - ANDRIA	RIMESSA		PI-F1
1739	CF	PI	PISA	72	97	5	LOC. SAN PIERO A GRADO - ANDRIA	RIMESSA		PI-F1

ID	TIPO	PROVINCIA	COMUNE	FOGLIO	P.LLA	SUB.	INDIRIZZO CENSUARIO	USO PRINCIPALE	PROVENTI	GDP
66070	CF	PI	PISA	83	32	10	VIA EMILIA	MERCATO ORTOFRUTTICOLO		PI-F1
66071	CF	PI	PISA	83	32	11	VIA EMILIA	MERCATO ORTOFRUTTICOLO		PI-F1
66072	CF	PI	PISA	83	32	12	VIA EMILIA	MERCATO ORTOFRUTTICOLO		PI-F1
1446	CF	PI	PISA	83	32	2	VIA EMILIA	MERCATO ORTOFRUTTICOLO		PI-F1
66069	CF	PI	PISA	83	32	9	VIA EMILIA	MERCATO ORTOFRUTTICOLO		PI-F1
66073	CF	PI	PISA	83	545	2	VIA EMLIA	MERCATO ORTOFRUTTICOLO		PI-F1
1292	CF	PI	PISA	87	28		LOC. SAN PIERO A GRADO - ANDRIA	MAGAZZINO		PI-F1
59873	CF	PI	PONTERA	1	412	1	VIA LEONARDO DA VINCI	OPERE DI PRESA SCOLMATORE		PI-F1
59885	CF	PI	PONTERA	1	412	2	VIA LEONARDO DA VINCI	OPERE DI PRESA SCOLMATORE		PI-F1
59874	CF	PI	PONTERA	1	412	3	VIA LEONARDO DA VINCI	OPERE DI PRESA SCOLMATORE		PI-F1
59875	CF	PI	PONTERA	1	412	4	VIA LEONARDO DA VINCI	OPERE DI PRESA SCOLMATORE		PI-F1
63702	CF	PI	PONTERA	2	273		VIA LEONARDO DA VINCI	OPERA DI PRESA SCOLMATORE		PI-F1
63703	CF	PI	PONTERA	2	274		VIA LEONARDO DA VINCI	OPERA DI PRESA SCOLMATORE		PI-F1
63704	CF	PI	SAN GIULIANO TERME	13	283	4	VIA LENIN	CASELLO IDRAULICO		PI-F1
63705	CF	PI	SAN GIULIANO TERME	13	283	5	VIA DA DENOMINARE	CASELLO IDRAULICO		PI-F1
63706	CF	PI	SAN GIULIANO TERME	13	283	6	VIA DA DENOMINARE	CASELLO IDRAULICO		PI-F1
59876	CF	PI	SANTA MARIA A MONTE	31	49	3	VIA FRANCESCA	CASELLO IDRAULICO E MAGAZZINO		PI-F1
59877	CF	PI	SANTA MARIA A MONTE	31	85		VIA FRANCESCA	CASELLO IDRAULICO E MAGAZZINO		PI-F1
59878	CF	PI	SANTA MARIA A MONTE	31	86	3	VIA FRANCESCA	CASELLO IDRAULICO E MAGAZZINO		PI-F1
59879	CF	PI	SANTA MARIA A MONTE	31	86	4	VIA FRANCESCA	CASELLO IDRAULICO E MAGAZZINO		PI-F1
59880	CF	PI	SANTA MARIA A MONTE	31	87		VIA FRANCESCA	CASELLO IDRAULICO E MAGAZZINO		PI-F1
59858	CF	PI	SANTA MARIA A MONTE	38	325		VIA COLOMBAIE	MAGAZZINO IDRAULICO		PI-F1
59881	CF	PI	VECCHIANO	29	660	1	VIALE AMEDEO	CASELLO IDRAULICO E MAGAZZINO		PI-F1
59857	CF	PI	VICOPIANO	23	265	1	VIA PROVINCIALE VICARESE	CASELLO IDRAULICO E MAGAZZINO		PI-F1
59882	CF	PI	VICOPIANO	4	53		VIA DEL PONTE	OPERE DI COLMATA DELLO SCOLMATORE		PI-F1
59883	CF	PI	VICOPIANO	4	54		VIA DEL PONTE	OPERE DI COLMATA DELLO SCOLMATORE		PI-F1
63737	CF	PO	POGGIO A CAIANO	4	231	1	VIA PRATESE	FABBRICATO IDRAULICO		PI-F1
63738	CF	PO	POGGIO A CAIANO	4	231	3	VIA UMBERTO I	FABBRICATO IDRAULICO		PI-F1
63739	CF	PO	POGGIO A CAIANO	4	231	5	VIA UMBERTO I	ALLOGGIO		PI-F1
63677	CF	PO	PRATO	52	267	1	VIA FRATELLI MINIATI	ALLOGGIO		PI-F1
63678	CF	PO	PRATO	52	267	2	VIA FRATELLI MINIATI	ALLOGGIO		PI-F1
63681	CF	PO	PRATO	64	1818		VIA DELLO ZAMPUTO	CASELLO IDRAULICO		PI-F1
63682	CF	PO	PRATO	64	1819		VIA DELLO ZAMPUTO	CASELLO IDRAULICO		PI-F1
63679	CF	PO	PRATO	64	68	1	VIA DELLO ZAMPUTO	CASELLO IDRAULICO	€ 1.240,00	PI-F1
63680	CF	PO	PRATO	64	68	2	VIA DELLO ZAMPUTO	CASELLO IDRAULICO		PI-F1
542	CF	PO	VERNIO	9	447	1	VIA DELLA BADIA	NEGOZIO	€ 180,00	PI-F1
256	CF	PT	ABETONE CUTIGLIANO	44	313		PIAZZALE FABIO DANTI	CAMPO CALCIO		PI-F1
61458	CF	PT	LARCIANO	23	80		VIA CASTELMARTINI	CENTRO VISITE PADULE DI FUCECCHIO		PI-F1
75	CF	PT	MONTECATINI TERME	17	137	2	VIALE DELLA LIBERTA'	CASA DELLA EX GIOVENTU' ITALIANA	€ 180,00	PI-F1
1291	CF	PT	MONTECATINI TERME	17	137	4	VIALE DELLA LIBERTA'	CASA DELLA EX GIOVENTU' ITALIANA		PI-F1
514	CF	SI	CASOLE D'ELSA	78	117	1	LOCALITA' CAPANNINO DELLA SUVERA	RIMESSA		PI-F1
515	CF	SI	CASOLE D'ELSA	78	117	2	LOCALITA' CAPANNINO DELLA SUVERA	RIMESSA		PI-F1
516	CF	SI	CASOLE D'ELSA	78	117	3	LOCALITA' CAPANNINO DELLA SUVERA	ALLOGGIO		PI-F1
61461	CF	SI	MONTEPULCIANO	49	15	2	VIA LAURETANA NORD	CASELLO IDRAULICO SERRA DEL SALARCO		PI-F1
61462	CF	SI	MONTEPULCIANO	49	15	3	VIA LAURETANA NORD	CASELLO IDRAULICO SERRA DEL SALARCO		PI-F1
60776	CF	SI	MONTEPULCIANO	53	37	1	VIA LAURETANA SUD	CASELLO IDRAULICO DI VALIANO		PI-F1
60775	CF	SI	MONTEPULCIANO	53	37	2	VIA LAURETANA SUD	ALLOGGIO		PI-F1
55742	CF	SI	MONTERONI D'ARBIA	77	198		VIA DI TERZININA	TERZININA		PI-F1
1724	CF	SI	MONTICIANO	32	29	2	LOC. TOCCHI-STRADA PROV.LE DELLE PINETE	SCUOLA ANTINCENDIO		PI-F1
1725	CF	SI	MONTICIANO	32	29	3	STRADA PROVINCIALE 32 DELLE PINETE	SCUOLA ANTINCENDIO		PI-F1
1726	CF	SI	MONTICIANO	32	29	4	LOC. TOCCHI-STRADA PROV.LE DELLE PINETE	SCUOLA ANTINCENDIO		PI-F1
1727	CF	SI	MONTICIANO	32	29	5	LOC. TOCCHI-STRADA PROV.LE DELLE PINETE	SCUOLA ANTINCENDIO		PI-F1

ID	TIPO	PROVINCIA	COMUNE	FOGLIO	P.LLA	SUB.	INDIRIZZO CENSUARIO	USO PRINCIPALE	PROVENTI	CDP
1728	CF	SI	MONTICIANO	32	29	6	LOC. TOCCHI-STRADA PROV.LE DELLE PINETE	SCUOLA ANTINCENDIO		PI-F1
1729	CF	SI	MONTICIANO	32	29	7	STRADA PROVINCIALE 32 DELLE PINETE	SCUOLA ANTINCENDIO		PI-F1
1730	CF	SI	MONTICIANO	32	29	8	STRADA PROVINCIALE 32 DELLE PINETE	SCUOLA ANTINCENDIO		PI-F1

BENI IMMOBILI INDISPONIBILI

CAT. PI – F _ Terreni

GLI ALTRI BENI IMMOBILI ESPRESSAMENTE DESTINATI AD UN PUBBLICO SERVIZIO O COMUNQUE AL DIRETTO PERSEGUIMENTO DI SPECIFICHE FINALITA' PUBBLICHE DI INTERESSE REGIONALE

TIPO	PROVINCIA	COMUNE	FINALITA	SUPERFICIE	CDP
CT	AR	MARCIANO DELLA CHIANA	EX AZIENDA AGRARIA "CESA"	mq. 22.088,00	PI-F2
CT	AR	MARCIANO DELLA CHIANA	TERRENI	mq. 723.163,00	PI-F2
CT	AR	SESTINO	TERRENI + COD. AR359401	mq. 860,00	PI-F2
CT	FI	FIESOLE	FONDAZIONE PRIMO CONTI	mq. 0,00	PI-F2
CT	FI	FIRENZE	FABBRICATO IDRAULICO	mq. 18,00	PI-F2
CT	FI	REGGELLO	TERRENI SEGHERIA COD. FI358113	mq. 18.245,00	PI-F2
CT	GR	ARCIDOSSO		mq. 6.310,00	PI-F2
CT	GR	MANCIANO	TERRENI	mq. 490,00	PI-F2
CT	PI	BUTI	TERRENO	mq. 22.580,00	PI-F2
CT	PI	CALCI	TERRENI	mq. 20.900,00	PI-F2
CT	PI	PISA	TERRENI	mq. 5.640,00	PI-F2
CT	PI	PISA	VIVAIO - VEDI COD. FABB. PI267501	mq. 80.898,00	PI-F2
CT	PI	SAN GIULIANO TERME	TERRENI TERME SAN GIULIANO	mq. 12.134,00	PI-F2
CT	PO	CANTAGALLO	COSTRUZIONE RIPETITORE	mq. 145,00	PI-F2
CT	PT	MONTECATINI TERME	TERRENI QUERCETA (VEDI COD. PT127903)	mq. 4.680,00	PI-F2
CT	PT	PESCIA	TERRENI	mq. 350,00	PI-F2
CT	SI	MONTEPULCIANO	CASELLO IDRAULICO SERRA DEL SALARCO	mq. 7.320,00	PI-F2

BENI IMMOBILI DISPONIBILI

CAT. PD

FABBRICATI

ID	TIPO	PROVINCIA	COMUNE	FOGLIO	P.LLA	SUB.	INDIRIZZO CENSUARIO	USO PRINCIPALE	PROVENTI	CDP
58272	CF	AR	AREZZO	11	285	2	SRT 71 - KM.155,400	ALLOGGIO		PD-1
58273	CF	AR	AREZZO	11	285	3	SRT 71 - KM.155,400	ALLOGGIO		PD-1
58274	CF	AR	AREZZO	11	285	4	SRT 71 - KM.155,400	ALLOGGIO		PD-1
58275	CF	AR	AREZZO	11	285	5	SRT 71 - KM.155,400	RIMESSA		PD-1
58276	CF	AR	AREZZO	11	285	6	SRT 71 - KM.155,400	MAGAZZINO		PD-1
59935	CF	AR	AREZZO	11	285	7	LOC. PONTE ALLA CHIASSA	MAGAZZINO		PD-1
55796	CF	AR	AREZZO	121	25	2	VIA DEL BORRO	FABBRICATO OFFICINA PESCAIOLA		PD-1
55797	CF	AR	AREZZO	121	25	3	VIA DEL BORRO	FABBRICATO OFFICINA PESCAIOLA		PD-1
55798	CF	AR	AREZZO	121	25	4	VIA DEL BORRO	FABBRICATO OFFICINA PESCAIOLA		PD-1
59410	CF	AR	AREZZO	3	684		LOC. MARCENA	ALLOGGIO	€ 3.109,00	PD-1
59411	CF	AR	AREZZO	3	80	1	LOC. MARCENA	ALLOGGIO		PD-1
55509	CF	AR	AREZZO	42	276		BATTIFOLLE	CASA CANTONIERA N. 6	€ 3.185,00	PD-1
672	CF	AR	AREZZO	42	6		SAN GIULIANO	ALLOGGIO		PD-1
57342	CF	AR	AREZZO	55	802		LOC. OLMO			PD-1
3270	CF	AR	AREZZO	82	160	34	AREZZO	AREA URBANA		PD-1
29	CF	AR	AREZZO	97	37		LOC. POMAIO	ART. 27 L.R. 39/2000		PD-1
57096	CF	AR	AREZZO	97	50		LOC. POMAIO	ART. 27 L.R. 39/2000		PD-1
61499	CF	AR	AREZZO	97	72			ART. 27 L.R. 39/2000		PD-1
58372	CF	AR	BIBBIENA	37	90		NUCLEO GIONA	ART. 27 L.R. 39/2000		PD-1
58375	CF	AR	BIBBIENA	37	91	2	NUCLEO GIONA	ART. 27 L.R. 39/2000		PD-1
58376	CF	AR	BIBBIENA	37	91	3	NUCLEO GIONA	ART. 27 L.R. 39/2000		PD-1
58373	CF	AR	BIBBIENA	37	92		NUCLEO GIONA	ART. 27 L.R. 39/2000		PD-1
58357	CF	AR	BIBBIENA	37	93	2	NUCLEO GIONA	ART. 27 L.R. 39/2000		PD-1
58358	CF	AR	BIBBIENA	37	93	3	NUCLEO GIONA	ART. 27 L.R. 39/2000		PD-1
638	CF	AR	BIBBIENA	79	14		NUCLEO CASAMICCIOLA	ALLOGGIO		PD-1
1250	CF	AR	BIBBIENA	88	125	3	CORSALONE	MAGAZZINO		PD-1
639	CF	AR	BIBBIENA	88	125	4	CORSALONE	ALLOGGIO		PD-1
660	CF	AR	CAPOLONA	17	118		VIALE DANTE ALIGHIERI	CASA CANTONIERA N. 11		PD-1
645	CF	AR	CASTEL FOCOIGNANO	14	329		VIA FARNARETO	STAZIONE DI RASSINA + CASA CANTONIERA n. 22		PD-1
58487	CF	AR	CASTIGLION FIBOCCHI	1	32		CASTIGLION FIBOCCHI	TERRENI		PD-1
224	CF	AR	CAVRIGLIA	22	153		LOCALITA' TREGLI	RUDERE COLONIA CAMPESTRE		PD-1
57637	CF	AR	CHITIGNANO	15	7		LOCALITA' LE CASELLINE	ART. 27 L.R. 39/2000		PD-1
1424	CF	AR	CHIUSI DELLA VERNA	109	88		SRT 71 - KM.175,100	MAGAZZINO		PD-1
694	CF	AR	CHIUSI DELLA VERNA	97	14		FONTE CHIARA - CORSALONE	ALLOGGIO		PD-1
815	CF	AR	CIVITELLA IN VAL DI CHIANA	100	38		VIA GRICCENA	CASE CANTONIERE N. 12 -13 - 14		PD-1
677	CF	AR	CIVITELLA IN VAL DI CHIANA	37	107		VIA DEL SEMBOLINO	ALLOGGIO		PD-1
1065	CF	AR	CORTONA	233	62	4	S.MARCO IN VILLA	ALLOGGIO		PD-1
1064	CF	AR	CORTONA	233	62	5	S.MARCO IN VILLA	CASA CANTONIERA		PD-1
1067	CF	AR	CORTONA	233	62	8	S.MARCO IN VILLA	MAGAZZINO		PD-1
1633	CF	AR	CORTONA	233	75	1	NUCLEO ABITATO SAN MARCO IN VILLA	CASA CANTONIERA E ANNESSI		PD-1
1634	CF	AR	CORTONA	233	75	2	NUCLEO ABITATO SAN MARCO IN VILLA	CASA CANTONIERA E ANNESSI		PD-1
1635	CF	AR	CORTONA	233	75	3	NUCLEO ABITATO SAN MARCO IN VILLA	CASA CANTONIERA E ANNESSI		PD-1
59202	CF	AR	FOIANO DELLA CHIANA	21	688		VIA RENAIA	EX STAZIONE		PD-1
59194	CF	AR	FOIANO DELLA CHIANA	21	689		VIA VECCHIA	EX STAZIONE		PD-1

ID	TIPO	PROVINCIA	COMUNE	FOGLIO	P.LLA	SUB.	INDIRIZZO CENSUARIO	USO PRINCIPALE	PROVENTI	CDP
59193	CF	AR	FOIANO DELLA CHIANA	27	119	1	VIA VECCHIA	EX STAZIONE		PD-1
60874	CF	AR	FOIANO DELLA CHIANA	27	525		VIA VECCHIA	EX STAZIONE		PD-1
59195	CF	AR	FOIANO DELLA CHIANA	27	526	1	VIA VECCHIA	EX STAZIONE		PD-1
59196	CF	AR	FOIANO DELLA CHIANA	27	526	2	VIA VECCHIA	EX STAZIONE		PD-1
59197	CF	AR	FOIANO DELLA CHIANA	27	526	3	VIA VECCHIA	EX STAZIONE		PD-1
59192	CF	AR	FOIANO DELLA CHIANA	27	527		VIA VECCHIA	EX STAZIONE		PD-1
55745	CF	AR	LATERINA PERGINE VALDARNO	10	213		SRT 69 - KM.50.000	MAGAZZINO		PD-1
28	CF	AR	LORO CIUFFENNA	79	197	2	LOCALITA' SERCOGNANO	ART. 27 L.R. 39/2000		PD-1
57542	CF	AR	LORO CIUFFENNA	79	57		LOCALITA' SERCOGNANO	ART. 27 L.R. 39/2000		PD-1
57556	CF	AR	LORO CIUFFENNA	79	72		LOCALITA' SERCOGNANO	ART. 27 L.R. 39/2000		PD-1
58500	CF	AR	LORO CIUFFENNA	79	74		LORO CIUFFENNA	ART. 27 L.R. 39/2000		PD-1
1261	CF	AR	MONTE SAN SAVINO	87	326	3	COSTA DEL GIARDINO	ALLOGGIO	€ 1.911,40	PD-1
684	CF	AR	MONTE SAN SAVINO	87	84		VERTIGHE	CASA CANTONIERA N. 18		PD-1
685	CF	AR	MONTE SAN SAVINO	96	8		LOCALITA' GIARDINELLO	CASA CANTONIERA		PD-1
6	CF	AR	PIEVE SANTO STEFANO	25	36	2	S.S. TIBERINA 3 BIS	ALLOGGIO	€ 3.510,00	PD-1
120	CF	AR	PIEVE SANTO STEFANO	61	89	1	VIA ALPE IL POZZUOLO	ART. 27 L.R. 39/2000		PD-1
1845	CF	AR	PIEVE SANTO STEFANO	61	89	3	LOC. IL POZZUOLO	ART. 27 L.R. 39/2000		PD-1
126	CF	AR	PIEVE SANTO STEFANO	63	23		VIA SINTIGLIANO MONTICELLI DI SOPRA	ART. 27 L.R. 39/2000		PD-1
2095	CF	AR	PIEVE SANTO STEFANO	76	13		VIA SINTIGLIANO MONTICELLI DI SOTTO	ART. 27 L.R. 39/2000		PD-1
128	CF	AR	PIEVE SANTO STEFANO	77	7		VIA SINTIGLIANO MONTICELLI DI SOPRA	ART. 27 L.R. 39/2000		PD-1
2092	CF	AR	PIEVE SANTO STEFANO	79	35	2	VIA SINTIGLIANO FOGNANO	ART. 27 L.R. 39/2000		PD-1
2093	CF	AR	PIEVE SANTO STEFANO	79	35	3	VIA SINTIGLIANO FOGNANO	ART. 27 L.R. 39/2000		PD-1
58313	CF	AR	PIEVE SANTO STEFANO	79	35	5	VIA SINTIGLIANO FOGNANO	ART. 27 L.R. 39/2000		PD-1
56274	CF	AR	PIEVE SANTO STEFANO	80	61	2	VIA SINTIGLIANO FOGNANO	ART. 27 L.R. 39/2000		PD-1
56275	CF	AR	PIEVE SANTO STEFANO	80	61	3	VIA SINTIGLIANO FOGNANO	ART. 27 L.R. 39/2000		PD-1
56276	CF	AR	PIEVE SANTO STEFANO	80	61	4	VIA SINTIGLIANO FOGNANO	ART. 27 L.R. 39/2000		PD-1
56277	CF	AR	PIEVE SANTO STEFANO	80	61	5	VIA SINTIGLIANO FOGNANO	ART. 27 L.R. 39/2000		PD-1
56278	CF	AR	PIEVE SANTO STEFANO	80	61	6	VIA SINTIGLIANO FOGNANO	ART. 27 L.R. 39/2000		PD-1
118	CF	AR	PIEVE SANTO STEFANO	90	24		LOC. LE CASELLE	ART. 27 L.R. 39/2000		PD-1
58128	CF	AR	PIEVE SANTO STEFANO	90	63		PIEVE SANTO STEFANO	TERRENI ALTO TEVERE		PD-1
119	CF	AR	PIEVE SANTO STEFANO	90	72		LOCALITA' MIGNANO CASTIGLIONE	ART. 27 L.R. 39/2000		PD-1
58129	CF	AR	PIEVE SANTO STEFANO	90	74		PIEVE SANTO STEFANO	TERRENI ALTO TEVERE		PD-1
1099	CF	AR	POPPI	25	412	1	15 VIA MANDRIOLI	ALLOGGIO		PD-1
1221	CF	AR	POPPI	25	412	2	SRT 71 - KM.195.800 - VIA MANDRIOLI	RIMESSA		PD-1
225	CF	AR	POPPI	36	24		VIA CERRETA	COLONIA CERRETA		PD-1
2008	CF	AR	PRATOVECCHIO STIA	39	165		LOCALITA' GAVISERRI CASINA	ART. 27 L.R. 39/2000		PD-1
2085	CF	AR	PRATOVECCHIO STIA	42	34	1	LOCALITA' SAMBUCELLI	ART. 27 L.R. 39/2000		PD-1
2086	CF	AR	PRATOVECCHIO STIA	42	34	2	LOCALITA' SAMBUCELLI	ART. 27 L.R. 39/2000		PD-1
57651	CF	AR	PRATOVECCHIO STIA	42	35		LOCALITA' SAMBUCELLI	ART. 27 L.R. 39/2000		PD-1
2088	CF	AR	PRATOVECCHIO STIA	42	36		LOCALITA' SAMBUCELLI	ART. 27 L.R. 39/2000		PD-1
2089	CF	AR	PRATOVECCHIO STIA	42	37	1	SAMBUCELLI - PAPIANO	ART. 27 L.R. 39/2000		PD-1
2090	CF	AR	PRATOVECCHIO STIA	42	37	2	SAMBUCELLI - PAPIANO	ART. 27 L.R. 39/2000		PD-1
2091	CF	AR	PRATOVECCHIO STIA	42	37	3	LOCALITA' SAMBUCELLI	ART. 27 L.R. 39/2000		PD-1
626	CF	AR	PRATOVECCHIO STIA	58	113		MARMORETO	CASA CANTONIERA N. 40	€ 3.517,00	PD-1
656	CF	AR	SUBBIANO	22	6		LOCALITA' SPEDALETTO	ALLOGGIO		PD-1
10	CF	AR	SUBBIANO	23	135		VIA VICINALE DELLA VALLE-VOGOGNANO	ALLOGGIO RURALE		PD-1
1046	CF	FI	FIGLINE E INCISA VALDARNO	53	281		SRT 69 - KM.26.630	MAGAZZINO		PD-1
1320	CF	FI	FIGLINE E INCISA VALDARNO	64	114		VIA DI GAVILLE	ALLOGGIO GIOVINO		PD-1
62723	CF	FI	FIRENZE	125	23	500	VIA GIAMPAOLO ORSINI	CANTINA VIA ORSINI		PD-1
12	CF	FI	FIRENZE	149	167	500	PIAZZA NICCOLO' ACCIAIOLI	UFFICI		PD-1
945	CF	FI	FIRENZE	168	121	500	VIA GIOSUE' CARDUCCI	ISTITUTO RESISTENZA		PD-1

ID	TIPO	PROVINCIA	COMUNE	FOGLIO	P.LLA	SUB.	INDIRIZZO CENSUARIO	USO PRINCIPALE	PROVENTI	CDP
16	CF	FI	FIRENZE	74	224	4	VIA DELLE PORTE NUOVE	MAGAZZINO	€ 1.165,00	PD-1
132	CF	FI	FIRENZE	74	224	5	VIA DELLE PORTE NUOVE	UFFICI		PD-1
318	CF	FI	FIRENZE	74	224	6	VIA DELLE PORTE NUOVE	RIMESSA		PD-1
319	CF	FI	FIRENZE	74	224	7	VIA DELLE PORTE NUOVE	LABORATORIO		PD-1
330	CF	FI	FIRENZE	74	224	8	VIA DELLE PORTE NUOVE	MAGAZZINO		PD-1
331	CF	FI	FIRENZE	74	224	9	VIA DELLE PORTE NUOVE	UFFICI		PD-1
1246	CF	FI	FIRENZE	74	427	2	VIA DELLE CARRA	MAGAZZINO		PD-1
1247	CF	FI	FIRENZE	74	427	500	VIA DELLE CARRA	MAGAZZINO		PD-1
1248	CF	FI	FIRENZE	74	850		VIA DELLE CARRA	AREA URBANA		PD-1
1215	CF	FI	IMPRUNETA	19	2	506	VIA REPUBBLICA	ALLOGGIO		PD-1
986	CF	FI	IMPRUNETA	19	2	507	VIA REPUBBLICA	CASE CANTONIERE E AUTORIMESSE		PD-1
987	CF	FI	IMPRUNETA	19	2	508	VIA REPUBBLICA	CASE CANTONIERE E AUTORIMESSE		PD-1
983	CF	FI	IMPRUNETA	19	2	509	VIA REPUBBLICA	RIMESSA		PD-1
984	CF	FI	IMPRUNETA	19	2	510	VIA REPUBBLICA	RIMESSA		PD-1
985	CF	FI	IMPRUNETA	19	2	511	VIA REPUBBLICA	RIMESSA		PD-1
1343	CF	FI	IMPRUNETA	19	2	512	VIA REPUBBLICA	RIMESSA		PD-1
1344	CF	FI	IMPRUNETA	19	2	513	VIA REPUBBLICA	RIMESSA		PD-1
2067	CF	FI	LONDA	10	64		VIA POGGIO ALLA CUNA	ART. 27 L.R. 39/2000		PD-1
1354	CF	FI	LONDA	7	116		LOC. SOMMAYLLA	ART. 27 L.R. 39/2000		PD-1
1355	CF	FI	LONDA	7	140	1	LOC. PETROIO - I GOCCI	ART. 27 L.R. 39/2000		PD-1
1356	CF	FI	LONDA	7	140	2	LOC. PETROIO - I GOCCI	ART. 27 L.R. 39/2000		PD-1
1357	CF	FI	LONDA	7	140	3	LOC. PETROIO - I GOCCI	ART. 27 L.R. 39/2000		PD-1
1353	CF	FI	LONDA	7	65		LOC. BIZZETO	ART. 27 L.R. 39/2000		PD-1
325	CF	FI	PELAGO	15	398		STRADA VICINALE DELLE VIGNE	DEMOLITO		PD-1
56803	CF	FI	PELAGO	15	76	501	STRADA VICINALE DELLE VIGNE	ALLEVAMENTO CANI GUIDA		PD-1
56804	CF	FI	PELAGO	15	76	502	CASE SPARSE DIACCETO-LE VIGNE	ALLEVAMENTO CANI GUIDA		PD-1
56805	CF	FI	PELAGO	15	76	503	CASE SPARSE DIACCETO-LE VIGNE	ALLEVAMENTO CANI GUIDA		PD-1
56806	CF	FI	PELAGO	15	76	504	STRADA VICINALE DELLE VIGNE	ALLEVAMENTO CANI GUIDA		PD-1
56807	CF	FI	PELAGO	15	76	505	CASE SPARSE DIACCETO-LE VIGNE	ALLEVAMENTO CANI GUIDA		PD-1
56808	CF	FI	PELAGO	15	76	506	CASE SPARSE DIACCETO-LE VIGNE	ALLEVAMENTO CANI GUIDA		PD-1
58355	CF	FI	PELAGO	15	980		VIA DI DIACCETO	COMPLESSO IMM		PD-1
18	CF	FI	REGGELLO	1	10		VIA CONSUMA	NON UTILIZZATO		PD-1
135	CF	FI	REGGELLO	1	25	2	VIA CONSUMA	NON UTILIZZATO		PD-1
2097	CF	FI	SAN GODENZO	13	97	500	LOCALITA' CASETTO	ART. 27 L.R. 39/2000		PD-1
2098	CF	FI	SAN GODENZO	13	97	501	LOCALITA' CASETTO	ART. 27 L.R. 39/2000		PD-1
2099	CF	FI	SAN GODENZO	13	97	502	LOCALITA' CASETTO	ART. 27 L.R. 39/2000		PD-1
2100	CF	FI	SAN GODENZO	13	97	503	LOCALITA' CASETTO	ART. 27 L.R. 39/2000		PD-1
57428	CF	FI	SCARPERIA E SAN PIERO	48	54		VIA PIAN DELLA DONNA	TABACCAIA		PD-1
521	CF	FI	SIGNA	21	149	1	VIA DELLA NAVE	RUDERE	€ 4.662,32	PD-1
522	CF	FI	SIGNA	21	149	2	VIA DELLA NAVE	RUDERE		PD-1
519	CF	FI	SIGNA	21	150	1	VIA DELLA NAVE	ALLOGGIO	€ 4.662,32	PD-1
520	CF	FI	SIGNA	21	150	2	VIA DELLA NAVE	ALLOGGIO		PD-1
58740	CF	FI	SIGNA	7	1261		VIA PISTOIESE	MAGAZZINO EX ANAS		PD-1
1690	CF	GR	ARCIDOSSO	23	446		VIA CASOLE	ANNESSO SEDE COMUNITA' MONTANA		PD-1
488	CF	GR	CAMPAGNATICO	126	68		LOC. STACCIANESE	CABINA ELETTRICA		PD-1
60873	CF	GR	CAPALBIO	38	34		STRADA PEDEMONTANA	TERRENI EX TSAF		PD-1
63844	CF	GR	FOLLONICA	23	189	1	VIALE ITALIA	ALBERGO	€ 47.038,73	PD-1
63927	CF	GR	FOLLONICA	28	1	10	VIA APUANIA	ALLOGGIO	€ 9.800,00	PD-1
63928	CF	GR	FOLLONICA	28	1	11	VIA APUANIA	ALLOGGIO		PD-1
63929	CF	GR	FOLLONICA	28	1	12	VIA APUANIA	ALLOGGIO		PD-1
63930	CF	GR	FOLLONICA	28	1	5	VIA APUANIA	ALLOGGIO		PD-1

ID	TIPO	PROVINCIA	COMUNE	FOGLIO	P.LLA	SUB.	INDIRIZZO CENSUARIO	USO PRINCIPALE	PROVENTI	CDP
63931	CF	GR	FOLLONICA	28	1	6	VIA APUANIA	RIMESSA		PD-1
63932	CF	GR	FOLLONICA	28	1	7	VIA APUANIA	ALLOGGIO		PD-1
63933	CF	GR	FOLLONICA	28	1	8	VIA APUANIA	ALLOGGIO		PD-1
63934	CF	GR	FOLLONICA	28	1	9	VIA APUANIA	ALLOGGIO		PD-1
58469	CF	GR	GROSSETO	111	681		VIA DELL'ARTIGLIERE			PD-1
237	CF	GR	GROSSETO	88	81	10	VIALE GIACOMO MATTEOTTI	RIMESSA	€ 180,00	PD-1
1303	CF	GR	GROSSETO	88	81	11	VIALE GIACOMO MATTEOTTI	ALLOGGIO+RIMESSE		PD-1
1301	CF	GR	GROSSETO	88	81	13	VIALE MATTEOTTI	RIMESSA		PD-1
1300	CF	GR	GROSSETO	88	81	14	VIALE GIACOMO MATTEOTTI	RIMESSA		PD-1
376	CF	GR	GROSSETO	99	320		LOCALITA' CASOTTO PESCATORI	CABINA ELETTRICA		PD-1
57514	CF	GR	MASSA MARITTIMA	184	19	2	PODERE LE VENELLE	ART. 27 L.R. 39/2000		PD-1
57516	CF	GR	MASSA MARITTIMA	184	19	3	PODERE LE VENELLE	ART. 27 L.R. 39/2000		PD-1
57515	CF	GR	MASSA MARITTIMA	184	19	4	PODERE LE VENELLE	ART. 27 L.R. 39/2000		PD-1
147	CF	GR	MASSA MARITTIMA	213	41		LOC. CURA NOVA - PODERE BONSECCO	ART. 27 L.R. 39/2000		PD-1
39	CF	GR	MASSA MARITTIMA	223	75		VIA SARZANESE - LOC. MAGRONE	USO INDUSTRIALE		PD-1
1701	CF	GR	MASSA MARITTIMA	223	76		VIA SARZANESE - LOC. MAGRONE	EX OPIFICIO TIRRENA MARM		PD-1
356	CF	GR	MASSA MARITTIMA	223	77		LOCALITA' CURA NUOVA MAGRONE	ALLOGGIO		PD-1
60814	CF	GR	MASSA MARITTIMA	62	160	16	PODERE FONTALCINALDO	ART. 27 L.R. 39/2000		PD-1
60815	CF	GR	MASSA MARITTIMA	62	160	17	PODERE FONTALCINALDO	ART. 27 L.R. 39/2000		PD-1
60816	CF	GR	MASSA MARITTIMA	62	160	18	PODERE FONTALCINALDO	ART. 27 L.R. 39/2000		PD-1
60817	CF	GR	MASSA MARITTIMA	62	160	19	PODERE FONTALCINALDO	ART. 27 L.R. 39/2000		PD-1
60818	CF	GR	MASSA MARITTIMA	62	160	20	PODERE FONTALCINALDO	ART. 27 L.R. 39/2000		PD-1
60819	CF	GR	MASSA MARITTIMA	62	160	21	PODERE FONTALCINALDO	ART. 27 L.R. 39/2000		PD-1
60820	CF	GR	MASSA MARITTIMA	62	160	22	PODERE FONTALCINALDO	ART. 27 L.R. 39/2000		PD-1
180	CF	GR	MASSA MARITTIMA	62	27		PODERE FONTALCINALDO	ART. 27 L.R. 39/2000		PD-1
2106	CF	GR	MONTEROTONDO MARITTIMO	23	233		LOC.ROCCA DEGLI ALBERTI	ART. 27 L.R. 39/2000		PD-1
57589	CF	GR	MONTEROTONDO MARITTIMO	23	253		VIA SOLFERINO	ART. 27 L.R. 39/2000		PD-1
56988	CF	GR	MONTEROTONDO MARITTIMO	37	12	3	LOCALITA' FRASSINE	ART. 27 L.R. 39/2000		PD-1
56989	CF	GR	MONTEROTONDO MARITTIMO	37	12	4	LOCALITA' FRASSINE	ART. 27 L.R. 39/2000		PD-1
57592	CF	GR	MONTEROTONDO MARITTIMO	37	13		LOC. CARBOLI	ART. 27 L.R. 39/2000		PD-1
56469	CF	GR	ORBETELLO	7	164	1	VIA DEGLI EUCALIPTI	MAGAZZINO		PD-1
500	CF	GR	ORBETELLO	88	575	6	VIA GUERRAZZI	ALLOGGIO		PD-1
65925	CF	GR	ROCCASTRADA	205	204	1	LOCALITA' PIAN DEL BICHI			PD-1
57771	CF	GR	SCANSANO	245	296	1	CASE SPARSE CASETTA DELL'AIA	FABBRICATO		PD-1
62024	CF	GR	SCARLINO	55	4	6	LOC. PUNZONE	ALLOGGIO		PD-1
62025	CF	GR	SCARLINO	55	4	7	LOC. PUNZONE	ALLOGGIO		PD-1
62026	CF	GR	SCARLINO	55	4	8	LOC. PUNZONE	ALLOGGIO		PD-1
62027	CF	GR	SCARLINO	55	4	9	LOC. PUNZONE	ALLOGGIO		PD-1
86	CF	LI	CECINA	27	541	12	VIALE ITALIA	ALLOGGIO		PD-1
87	CF	LI	CECINA	27	541	13	VIALE ITALIA	ALLOGGIO		PD-1
432	CF	LI	CECINA	27	541	601	VIA ROMA	UFFICI		PD-1
44	CF	LI	LIVORNO	52	107		VIA DELLA VALLE BENEDETTA	OPIFICIO		PD-1
60808	CF	LI	LIVORNO	77	29	604	VIA DI POPOGNA	ART. 27 L.R. 39/2000		PD-1
63846	CF	LI	LIVORNO	77	73		VIA DI POPOGNA	ART. 27 L.R. 39/2000		PD-1
63845	CF	LI	LIVORNO	77	74		VIA DI POPOGNA	ART. 27 L.R. 39/2000		PD-1
2105	CF	LI	LIVORNO	82	25	3	VIA DI QUERCIANELLA	ART. 27 L.R. 39/2000		PD-1
184	CF	MS	MASSA	134	391	21	VIA FIVIZZANO	CABINA ELETTRICA		PD-1
338	CF	MS	MASSA	153	216		VIA DEI LECCI	RESIDENZA DISABILI	€ 27.261,00	PD-1
58305	CF	PI	BUTI	20	128		BUTI	ART. 27 L.R. 39/2000		PD-1
433	CF	PI	PISA	125	668	1	VIA GIOVANNI BOVIO	UFFICI		PD-1
410	CF	PI	PISA	125	668	2	VIA GIOVANNI BOVIO	UFFICI		PD-1

ID	TIPO	PROVINCIA	COMUNE	FOGLIO	P.LLA	SUB.	INDIRIZZO CENSUARIO	USO PRINCIPALE	PROVENTI	CDP
68	CF	PI	PISA	38	118	66	GALLERIA B. GRAMSCI	ALLOGGIO		PD-1
2108	CF	PI	VOLTERRA	77	102		PODERE CASTAGNETO	ART. 27 L.R. 39/2000		PD-1
1231	CF	PO	VAIANO	27	52	500	SRT 325 - KM.72,250-VIA BOLOGNA	CASA CANTONIERA	€ 9.282,00	PD-1
1560	CF	PO	VAIANO	27	52	501	SRT 325 - KM.72,250-VIA BOLOGNA	RIMESSA		PD-1
59627	CF	PT	ABETONE CUTIGLIANO	18	5	10	VIA BRENNERO	ART. 27 L.R. 39/2000		PD-1
65760	CF	PT	ABETONE CUTIGLIANO	18	5	12	VIA BRENNERO	ART. 27 L.R. 39/2000		PD-1
59620	CF	PT	ABETONE CUTIGLIANO	18	5	2	VIA BRENNERO	ART. 27 L.R. 39/2000		PD-1
59621	CF	PT	ABETONE CUTIGLIANO	18	5	3	VIA BRENNERO	ART. 27 L.R. 39/2000		PD-1
59622	CF	PT	ABETONE CUTIGLIANO	18	5	4	VIA BRENNERO	ART. 27 L.R. 39/2000		PD-1
59626	CF	PT	ABETONE CUTIGLIANO	18	5	9	VIA BRENNERO	ART. 27 L.R. 39/2000		PD-1
56540	CF	PT	ABETONE CUTIGLIANO	9	194	4	VIA BRENNERO	ART. 27 L.R. 39/2000		PD-1
56541	CF	PT	ABETONE CUTIGLIANO	9	194	5	VIA BRENNERO	ART. 27 L.R. 39/2000		PD-1
58867	CF	PT	PISTOIA	220	445	45	VIA PIETRO PETRINI (EX VIA ZAMENHOF)	IMMOBILE EX VIA ZAMENHOF	€ 25.306,00	PD-1
77	CF	PT	SAN MARCELLO PITEGLIO	49	26		VIA DEL TESO	ART. 27 L.R. 39/2000		PD-1
78	CF	PT	SAN MARCELLO PITEGLIO	53	41		VIA MASSIMO D'AZEGLIO	COLONIA MONTANA IL VILLONE		PD-1
1176	CF	PT	SERRAVALLE PISTOIESE	10	56	4	SRT 435 - KM.33,100 - VIA GARIBALDI	CASA CANTONIERA		PD-1
1177	CF	PT	SERRAVALLE PISTOIESE	10	56	5	SRT 435 - KM.33,100 - VIA GARIBALDI	CASA CANTONIERA		PD-1
1178	CF	PT	SERRAVALLE PISTOIESE	10	56	6	SRT 435 - KM.33,100 - VIA GARIBALDI	CASA CANTONIERA		PD-1
57731	CF	SI	CASOLE D'ELSA	128	21	2	CASOLE D'ELSA	ART. 27 L.R. 39/2000		PD-1
57732	CF	SI	CASOLE D'ELSA	128	21	3	LOCALITA' LA SELVA	ART. 27 L.R. 39/2000		PD-1
57734	CF	SI	CASOLE D'ELSA	128	21	5	LOCALITA' LA SELVA	ART. 27 L.R. 39/2000		PD-1
57735	CF	SI	CASOLE D'ELSA	128	21	6	CASOLE D'ELSA	ART. 27 L.R. 39/2000		PD-1
57737	CF	SI	CASOLE D'ELSA	128	21	8	LOCALITA' LA SELVA	ART. 27 L.R. 39/2000		PD-1
384	CF	SI	CASOLE D'ELSA	128	25	3	CASOLE D'ELSA	ART. 27 L.R. 39/2000		PD-1
1712	CF	SI	CASOLE D'ELSA	128	25	4	CASOLE D'ELSA	ART. 27 L.R. 39/2000		PD-1
55156	CF	SI	CASTIGLIONE D'ORCIA	109	12	2	CASE SPARSE FOSSALLUPO	ART. 27 L.R. 39/2000		PD-1
55157	CF	SI	CASTIGLIONE D'ORCIA	109	12	3	CASE SPARSE FOSSALLUPO	ART. 27 L.R. 39/2000		PD-1
55158	CF	SI	CASTIGLIONE D'ORCIA	109	12	4	CASE SPARSE FOSSALLUPO	ART. 27 L.R. 39/2000		PD-1
55159	CF	SI	CASTIGLIONE D'ORCIA	109	12	5	CASE SPARSE FOSSALLUPO	ART. 27 L.R. 39/2000		PD-1
55160	CF	SI	CASTIGLIONE D'ORCIA	109	12	6	CASE SPARSE FOSSALLUPO	ART. 27 L.R. 39/2000		PD-1
55161	CF	SI	CASTIGLIONE D'ORCIA	109	12	7	CASE SPARSE FOSSALLUPO	ART. 27 L.R. 39/2000		PD-1
55162	CF	SI	CASTIGLIONE D'ORCIA	109	12	8	CASE SPARSE FOSSALLUPO	ART. 27 L.R. 39/2000		PD-1
55163	CF	SI	CASTIGLIONE D'ORCIA	109	12	9	CASE SPARSE FOSSALLUPO	ART. 27 L.R. 39/2000		PD-1
197	CF	SI	CASTIGLIONE D'ORCIA	109	44		CASE SPARSE FOSSALLUPO	ART. 27 L.R. 39/2000		PD-1
1493	CF	SI	CHIUSDINO	5	21	2	LOCALITA' LE CETINE	ART. 27 L.R. 39/2000		PD-1
56185	CF	SI	MURLO	93	219		STRADA COMUNALE DI VALLERANO	ART. 27 L.R. 39/2000		PD-1
56642	CF	SI	MURLO	93	223		VIA PER PRATELLA	ART. 27 L.R. 39/2000		PD-1
56180	CF	SI	MURLO	93	62	5	STRADA COMUNALE DI VALLERANO	ART. 27 L.R. 39/2000		PD-1
56181	CF	SI	MURLO	93	62	6	STRADA COMUNALE VALLERANO	ART. 27 L.R. 39/2000		PD-1
63935	CF	SI	POGGIBONSI	36	662		SRT 2 - KM.252,817	MAGAZZINO		PD-1
57950	CF	SI	RADICONDOLI	110	161		RADICONDOLI	ART. 27 L.R. 39/2000		PD-1

BENI IMMOBILI DISPONIBILI

CAT. PD

TERRENI

TIPO	PROVINCIA	COMUNE	FINALITA	SUPERFICIE	CDP
CT	AR	AREZZO	ART. 27 L.R. 39/2000	mq. 34.581,00	PD-2
CT	AR	AREZZO	TERRENI	mq. 11.070,00	PD-2
CT	AR	BADIA TEDALDA	TERRENO	mq. 1.414,00	PD-2
CT	AR	BIBBIENA	ART. 27 L.R. 39/2000	mq. 71.460,00	PD-2
CT	AR	CASTEL FOCOGLIANO	ART. 27 L.R. 39/2000	mq. 11.430,00	PD-2
CT	AR	CASTEL SAN NICCOLO'	ART. 27 L.R. 39/2000	mq. 19.160,00	PD-2
CT	AR	CASTELFRANCO PIANDISCO'	ART. 27 L.R. 39/2000	mq. 62.690,00	PD-2
CT	AR	CASTIGLION FIBOCCHI	ART. 27 L.R. 39/2000	mq. 45.100,00	PD-2
CT	AR	CHITIGNANO	ART. 27 L.R. 39/2000	mq. 95.050,00	PD-2
CT	AR	CHIUSI DELLA VERNA	ART. 27 L.R. 39/2000	mq. 74.730,00	PD-2
CT	AR	CIVITELLA IN VAL DI CHIANA	FERROVIA STIA - AREZZO - SINALUNGA	mq. 1.190,00	PD-2
CT	AR	CORTONA	PERTINENZE STRADE GIA' TRASFERITE	mq. 1.058,00	PD-2
CT	AR	LORO CIUFFENNA	ART. 27 L.R. 39/2000	mq. 48.780,00	PD-2
CT	AR	LORO CIUFFENNA	TERRENI ALBERGO MONTELORI (COD.AR208102)	mq. 5.970,00	PD-2
CT	AR	PIEVE SANTO STEFANO	ART. 27 L.R. 39/2000	mq. 846.571,00	PD-2
CT	AR	POPPI	ART. 27 L.R. 39/2000	mq. 218.327,00	PD-2
CT	AR	POPPI	COLONIA CERRETA	mq. 780,00	PD-2
CT	AR	PRATOVECCHIO STIA	ART. 27 L.R. 39/2000	mq. 104.087,00	PD-2
CT	AR	SANSEPOLCRO	ART. 27 L.R. 39/2000	mq. 333.333,00	PD-2
CT	AR	SUBBIANO	ART. 27 L.R. 39/2000	mq. 66.550,00	PD-2
CT	AR	SUBBIANO	FABBRICATO	mq. 3.422,00	PD-2
CT	FI	BARBERINO DI MUGELLO	ART. 27 L.R. 39/2000	mq. 856,00	PD-2
CT	FI	BARBERINO DI MUGELLO	PERTINENZE STRADE GIA' TRASFERITE	mq. 2.180,00	PD-2
CT	FI	BORGO SAN LORENZO	ART. 27 L.R. 39/2000	mq. 182.090,00	PD-2
CT	FI	CALENZANO	TERRENI	mq. 2.690,00	PD-2
CT	FI	FIESOLE	FONDAZIONE CONTI	mq. 16.202,00	PD-2
CT	FI	FIESOLE	TERRENI	mq. 11.084,00	PD-2
CT	FI	FIGLINE E INCISA VALDARNO	ART. 27 L.R. 39/2000	mq. 71.012,00	PD-2
CT	FI	FIGLINE E INCISA VALDARNO	PERTINENZE STRADE GIA' TRASFERITE	mq. 1.940,00	PD-2
CT	FI	FIGLINE E INCISA VALDARNO	TERRENI	mq. 11.160,00	PD-2
CT	FI	FIRENZE	PERTINENZE STRADE GIA' TRASFERITE	mq. 310,00	PD-2
CT	FI	FIRENZE	TERRENI	mq. 4.160,00	PD-2
CT	FI	FIRENZUOLA	ART. 27 L.R. 39/2000	mq. 10.700,00	PD-2
CT	FI	LONDA	ART. 27 L.R. 39/2000	mq. 133.720,00	PD-2

TIPO	PROVINCIA	COMUNE	FINALITA	SUPERFICIE	CDP
CT	FI	MARRADI	ART. 27 L.R. 39/2000	mq. 8.005,00	PD-2
CT	FI	MONTESPERTOLI	TERRENI	mq. 44.880,00	PD-2
CT	FI	PALAZZUOLO SUL SENIO	ART. 27 L.R. 39/2000	mq. 139.460,00	PD-2
CT	FI	PELAGO	TERRENI	mq. 14.478,00	PD-2
CT	FI	PONTASSIEVE	RUDERE	mq. 890,00	PD-2
CT	FI	SAN GODENZO	ART. 27 L.R. 39/2000	mq. 24.510,00	PD-2
CT	FI	SESTO FIORENTINO	COLLEGAMENTO OLMATELLO - OSMANNORO - CAVALCAVIA CANTONE CATTANI	mq. 440,00	PD-2
CT	FI	VINCI	SISTEMAZIONE IDRAULICA TORRENTE VINCIO A MONTE DEL PONTE DI POMO	mq. 507,00	PD-2
CT	GR	ARCIDOSSO	ART. 27 L.R. 39/2000	mq. 9.024,00	PD-2
CT	GR	ARCIDOSSO	TERRENI	mq. 47.055,00	PD-2
CT	GR	CAMPAGNATICO	TERRENI	mq. 198.581,00	PD-2
CT	GR	CAPALBIO	TERRENI	mq. 528.398,00	PD-2
CT	GR	CASTEL DEL PIANO	TERRENI	mq. 46.424,00	PD-2
CT	GR	CASTELL'AZZARA	TERRENI	mq. 1.570,00	PD-2
CT	GR	CASTIGLIONE DELLA PESCAIA	TERRENI	mq. 39.027,00	PD-2
CT	GR	CASTIGLIONE DELLA PESCAIA	TERRENI EX ETSAF	mq. 36.630,00	PD-2
CT	GR	CINIGIANO	TERRENI	mq. 118.194,00	PD-2
CT	GR	CINIGIANO	TERRENI EX ETSAF	mq. 3.060,00	PD-2
CT	GR	CIVITELLA PAGANICO	TERRENI	mq. 12.251,00	PD-2
CT	GR	GAVORRANO	TERRENI	mq. 26.543,00	PD-2
CT	GR	GAVORRANO	TERRENI EX ETSAF	mq. 665,00	PD-2
CT	GR	GROSSETO	TERRENI	mq. 357.227,00	PD-2
CT	GR	MAGLIANO IN TOSCANA	TERRENI	mq. 388.157,00	PD-2
CT	GR	MANCIANO	TERRENI	mq. 605.406,00	PD-2
CT	GR	MASSA MARITTIMA	ART. 27 L.R. 39/2000	mq. 248.964,00	PD-2
CT	GR	MASSA MARITTIMA	EX OPIFICIO TIRRENIA MARMI	mq. 330,00	PD-2
CT	GR	MASSA MARITTIMA	TERRENI	mq. 15.620,00	PD-2
CT	GR	MASSA MARITTIMA	TERRENI EX ETSAF	mq. 1.740,00	PD-2
CT	GR	MONTEROTONDO MARITTIMO	ART. 27 L.R. 39/2000	mq. 2.238,00	PD-2
CT	GR	ORBETELLO	TERRENI	mq. 56.190,00	PD-2
CT	GR	PITIGLIANO	TERRENI	mq. 29.940,00	PD-2
CT	GR	ROCCALBEGNA	TERRENI	mq. 10.084,00	PD-2
CT	GR	ROCCASTRADA		mq. 160,00	PD-2
CT	GR	ROCCASTRADA	TERRENI	mq. 39.146,00	PD-2
CT	GR	SCANSANO	TERRENI	mq. 158.304,00	PD-2
CT	GR	SEMPRONIANO	TERRENI	mq. 660,00	PD-2
CT	GR	SORANO	TERRENI	mq. 344.027,00	PD-2
CT	LI	CAMPIGLIA MARITTIMA	TERRENI	mq. 1.390,00	PD-2
CT	LI	LIVORNO	ART. 27 L.R. 39/2000	mq. 665.360,00	PD-2
CT	LI	PIOMBINO	TERRENI	mq. 43.358,00	PD-2
CT	LI	PIOMBINO	TERRENI EX ETASF	mq. 47.582,00	PD-2

TIPO	PROVINCIA	COMUNE	FINALITA	SUPERFICIE	CDP
CT	LI	RIO	IN PARTE PARCHEGGIO (VEDI COD. LI16760)	mq. 90,00	PD-2
CT	LI	SASSETTA	ART. 27 L.R. 39/2000	mq. 204.960,00	PD-2
CT	LI	SUVERETO	ART. 27 L.R. 39/2000	mq. 85.300,00	PD-2
CT	LI	SUVERETO	TERRENI	mq. 101.770,00	PD-2
CT	LU	BARGA	ART. 27 L.R. 39/2000	mq. 1.609,00	PD-2
CT	LU	PIEVE FOSCIANA	ART. 27 L.R. 39/2000	mq. 20.753,00	PD-2
CT	MS	MASSA	TERRENI	mq. 25.947,00	PD-2
CT	PI	BUTI	ART. 27 L.R. 39/2000	mq. 377.222,00	PD-2
CT	PI	CASTELLINA MARITTIMA	TERRENI	mq. 230,00	PD-2
CT	PI	CASTELNUOVO DI VAL DI CECINA	TERRENI	mq. 3.150,00	PD-2
CT	PI	LAJATICO	TERRENI	mq. 30.431,00	PD-2
CT	PI	MONTECATINI VAL DI CECINA	ART. 27 L.R. 39/2000	mq. 409,00	PD-2
CT	PI	MONTECATINI VAL DI CECINA	TERRENI	mq. 21.659,00	PD-2
CT	PI	MONTEVERDI MARITTIMO	ART. 27 L.R. 39/2000	mq. 79.860,00	PD-2
CT	PI	MONTEVERDI MARITTIMO	TERRENI	mq. 9.810,00	PD-2
CT	PI	PISA	TERRENI	mq. 62.214,00	PD-2
CT	PI	PISA	VILLA PRIVATA + COD.FABB.PI268001	mq. 0,00	PD-2
CT	PI	POMARANCE	ART. 27 L.R. 39/2000	mq. 34.400,00	PD-2
CT	PI	POMARANCE	TERRENI	mq. 6.785,00	PD-2
CT	PI	RIPARBELLA	TERRENI	mq. 4.920,00	PD-2
CT	PI	VOLTERRA	TERRENI	mq. 144.806,00	PD-2
CT	PO	CANTAGALLO	ART. 27 L.R. 39/2000	mq. 190.658,00	PD-2
CT	PO	VAIANO	MAGAZZINO	mq. 8,00	PD-2
CT	PO	VAIANO	PERTINENZA STRADE GIA' TRASFERITE	mq. 1.680,00	PD-2
CT	PO	VERNIO	ART. 27 L.R. 39/2000	mq. 87.660,00	PD-2
CT	PT	ABETONE CUTIGLIANO	ART. 27 L.R. 39/2000	mq. 31.224,00	PD-2
CT	PT	SAN MARCELLO PITEGLIO	ART. 27 L.R. 39/2000	mq. 4.850,00	PD-2
CT	PT	SAN MARCELLO PITEGLIO	PERTINENZE STRADE GIA' TRASFERITE	mq. 740,00	PD-2
CT	PT	SAN MARCELLO PITEGLIO	TERRENI	mq. 11.930,00	PD-2
CT	SI	CASOLE D'ELSA	ART. 27 L.R. 39/2000	mq. 473.010,00	PD-2
CT	SI	CASOLE D'ELSA	TERRENI	mq. 29.240,00	PD-2
CT	SI	CASTIGLIONE D'ORCIA	ART. 27 L.R. 39/2000	mq. 70.510,00	PD-2
CT	SI	CASTIGLIONE D'ORCIA	TERRENI	mq. 9.115,00	PD-2
CT	SI	CHIANCIANO TERME	TERRENI	mq. 108.677,00	PD-2
CT	SI	CHIUSDINO	ART. 27 L.R. 39/2000	mq. 18.580,00	PD-2
CT	SI	MONTALCINO	PERTINENZE STRADE GIA' TRSFERITE	mq. 5.920,00	PD-2
CT	SI	MONTICIANO	ART. 27 L.R. 39/2000	mq. 28.750,00	PD-2
CT	SI	MURLO	ART. 27 L.R. 39/2000	mq. 145.820,00	PD-2
CT	SI	PIANCASTAGNAIO	TERRENI	mq. 90.871,00	PD-2
CT	SI	RADICONDOLI	ART. 27 L.R. 39/2000	mq. 675.435,00	PD-2
CT	SI	SOVICILLE	ART. 27 L.R. 39/2000	mq. 51.751,00	PD-2

**Elenco degli interventi programmati per spese di
investimento finanziati col ricorso al debito e con le
risorse disponibili**

Interventi programmati per spese di investimento finanziati con ricorso al debito

Capitolo	Descrizione capitolo	2021	2022	2023
11458	CONTRIBUTI PER INVESTIMENTI IN FAVORE DEI PICCOLI COMUNI	0,00	7.000.000,00	0,00
11484	CONTRIBUTI IN CONTO CAPITALE A COOPERATIVE DI COMUNITA' DI CUI ALLA L.R. 73/2005 - TRASFERIMENTI A SVILUPPO TOSCANA	24.349,56		
11488	EVENTI REGIONALI GENNAIO 2021. INTERVENTI DI INVESTIMENTO	600.000,00	2.600.000,00	0,00
11499	CONTRIBUTI PER INVESTIMENTI IN FAVORE DI ENTI LOCALI DESTINATARI DI BENI IMMOBILI CONFISCATI ALLA CRIMINALITA' ORGANIZZATA	0,00	1.500.000,00	2.000.000,00
21048	INTERVENTI E OPERE PER LA SICUREZZA STRADALE.	0,00	160.000,00	0,00
24482	MISURE A SOSTEGNO DI INTERVENTI DI RINNOVAMENTO DEL PATRIMONIO STRUTTURALE DELLE AZIENDE SANITARIE	104.000.000,00	60.000.000,00	0,00
24623	CONTRIBUTO PER LA REALIZZAZIONE DI UN NUOVO PRESIDIO SOCIO SANITARIO NEL COMUNE DI PALAZZUOLO SUL SENIO	469.000,00	0,00	0,00
31000	INTERVENTI NEL SETTORE DEI PORTI DI INTERESSE REGIONALE E DELLA NAVIGAZIONE INTERNA.	0,00	700.000,00	0,00
31105	PIANIFICAZIONE E PROGRAMMAZIONE INTERVENTI DI RISANAMENTO ACUSTICO.	0,00	778.500,00	1.500.000,00
31118	SISTEMA TANGENZIALE DI LUCCA	0,00	11.000.000,00	4.000.000,00
31185	INTERVENTI AERONAUTICI SUL SISTEMA AEROPORTUALE TOSCANO	0,00	400.000,00	260.000,00
31186	INTERVENTI IN MATERIA DI MOBILITA' CICLABILE	351.100,00	5.600.000,00	1.400.000,00
31187	FONDO PER LA PROGETTAZIONE DEGLI INTERVENTI STRATEGICI - PROGETTAZIONE ESTENSIONI TRAMVIARIE DEL SISTEMA METROPOLITANO FIORENTINO	0,00	2.900.000,00	4.300.000,00
31314	CONTRIBUTO STRAORDINARIO PER L'AVVIO DELLE ATTIVITA' PROPEDEUTICHE E PER LA REALIZZAZIONE DEI PRIMI INTERVENTI PER IL COLLEGAMENTO FERROVIARIO TRA IL PORTO DI LIVORNO E L'INTERPORTO A. VESPUCCI	0,00	3.200.000,00	0,00
31322	CONTRIBUTO STRAORDINARIO ALL'ANAS PER LA REALIZZAZIONE DEL PONTE SUL FIUME ARNO IN LOCALITA' FIBBIANA	0,00	3.500.000,00	0,00
31324	REALIZZAZIONE INTERVENTI SUL SISTEMA VIARIO DI PISA	0,00	0,00	6.032.104,35
31336	REALIZZAZIONE DI UN NUOVO PONTE SULL'ARNO PER IL COLLEGAMENTO FRA LO SVINCOLO DELLA SGC FIPILI DI LASTRA A SIGNA E LA SRT 66 PISTOIESE IN LOCALITA' INDICATORE	0,00	2.000.000,00	10.000.000,00
31339	INTERVENTI DI RISANAMENTO ACUSTICO - SETTORE PROGETTAZIONE E REALIZZAZIONE VIABILITA' PISA LIVORNO LUCCA E MASSA CARRARA	0,00	715.000,00	0,00
31340	INTERVENTI DI RISANAMENTO ACUSTICO SGC FIPILI	4.720,51	5.038.193,67	2.042.914,18
31347	CONTRIBUTI STRAORDINARI ALLA PROVINCIA DI PISA PER IL COLLEGAMENTO DELLA SGC FI-PI-LI CON L'A11	433.972,15	50.000,00	0,00
31348	LOTTO 3 DELLA VARIANTE ALLA S.R.T. 429 - TRATTO CASTELFIORENTINO CERTALDO.	0,00	3.453.869,24	0,00
31354	INTERVENTI VARI SU STRADE REGIONALI	0,00	1.282.324,05	0,00
31356	MANUTENZIONI STRAORDINARIE DEI PONTI SULLE STRADE REGIONALI	0,00	12.100.000,00	0,00
31357	COLLEGAMENTO FERROVIARIO COLLESALVETTI-VADA E BY PASS DI PISA	0,00	2.500.000,00	0,00
31358	CONTRIBUTI STRAORDINARI PER LA VIABILITA' NEI COMUNI DI PISA E DI SAN GIULIANO TERME	0,00	800.000,00	0,00
31361	BANDO PER LA SICUREZZA STRADALE 2021/2022	833.896,16	4.000.000,00	4.000.000,00
31363	PROGRAMMA PLURIENNALE INVESTIMENTI: FONDO PER IMPREVISTI E CONTENZIOSI INTERVENTI SU STRADE REGIONALI DI COMPETENZA PROVINCE E CITTA' METROPOLITANA	0,00	223.130,61	0,00
31364	VARIANTE SRT 439 CASTELNUOVO VAL DI CECINA - MAGGIORI FINANZIAMENTI	0,00	1.650.000,00	0,00
31366	INTERVENTO DI MESSA IN SICUREZZA DELLA SRT 70	0,00	1.000.000,00	1.000.000,00
31368	COMPLETAMENTO INTERVENTO DI RIPRISTINO DELLA FRANA SULLA SR 445 IN LOCALITA' 'ACQUABONA'	0,00	500.000,00	0,00
31369	INTERVENTO DI MANUTENZIONE STRAORDINARIA PER LA MESSA IN SICUREZZA SULLA SRT 325 DI UNA CURVA IN LOCALITA' 'USELLA'	0,00	1.000.000,00	100.000,00
31371	INTERVENTI DI MANUTENZIONE VIABILITA' REGIONALE	0,00	3.501.000,00	3.000.000,00
31375	REALIZZAZIONE ROTATORIA IN COMUNE DI SAN GIOVANNI VALDARNO	81.415,06	168.584,94	0,00

Interventi programmati per spese di investimento finanziati con ricorso al debito

Capitolo	Descrizione capitolo	2021	2022	2023
31397	INTERVENTI RELATIVI ALLA VIABILITA' COMUNI CON POPOLAZIONE INFERIORE AI 5.000 ABITANTI - MANUTENZIONI STRAORDINARIE	0,00	1.500.000,00	1.500.000,00
31398	INTERVENTI STRADALI ASSE SUBURBANO DI LUCCA	0,00	4.000.000,00	3.000.000,00
31399	CONTRIBUTO ALLA PROVINCIA DI GROSSETO PER INTERVENTI DI MESSA IN SICUREZZA DELLA SP 95 SFORZESCA	100.000,00	900.000,00	0,00
31401	SRT 74 - ADEGUAMENTO E MIGLIORAMENTO DELLA SICUREZZA, AMPLIAMENTO PER IL TRATTO DAL KM 42+400 AL KM 43+300 "NUOVO PONTE SUL FIUME FIORA"	0,00	2.900.000,00	3.000.000,00
31402	PROGETTAZIONE PER LA REALIZZAZIONE DI UN NUOVO PONTE SULL'ARNO PER IL COLLEGAMENTO FRA LO SVINCOLO DELLA SGC FIPILI DI LASTRA A SIGNA E LA SRT 66 PISTOIESE IN LOCALITA' INDICATORE	0,00	1.150.000,00	0,00
31403	S.R.T. N.69 VARIANTE PONTE MOCARINI (AR) - LOTTO 2. PROCEDURA ESPROPRIATIVA	0,00	600.000,00	0,00
31404	REALIZZAZIONE DI LOTTO FUNZIONALE STRADALE PER IL SUPERAMENTO DELLA FERROVIA NEI PRESSI DELLA STAZIONE FERROVIARIA NEL COMUNE DI CASTELNUOVO DI GARFAGNANA	0,00	1.000.000,00	0,00
31405	INTERVENTO DI ADEGUAMENTO VIABILITA' VIADOTTO INDIANO - VIA BACCIO DA MONTELUPO - PONTE A GREVE NEL COMUNE DI FIRENZE	0,00	1.500.000,00	2.400.000,00
31417	INTERVENTI SU INFRASTRUTTURE E LINEE FERROVIARIE ARETINE	950.000,00	4.458.921,92	4.139.820,08
31429	REALIZZAZIONE SOTTOPASSO FERROVIARIO SANTA MAMA. SPESE PER INCARICHI CONNESSI AL COMPLETAMENTO LAVORI DEL SISTEMA VIARIO SR 71	0,00	500.000,00	0,00
32122	PIANO INVESTIMENTO PER RINNOVO PARCO BUS	0,00	6.500.000,00	0,00
32123	SPESE DI INVESTIMENTO NEL SETTORE DELLA MOBILITA' CICLABILE E SOSTENIBILE	0,00	1.063.536,25	660.000,00
32125	CONTRIBUTI STRAORDINARI AL COMUNE DI MINUCCIANO PER LA REALIZZAZIONE DI PISTE CICLABILI	100.000,00	0,00	0,00
32132	TPL LOTTI DEBOLI - INVESTIMENTI PER BUS	0,00	1.600.000,00	0,00
32133	INTERVENTI IN MATERIA DI MOBILITA' CICLABILE DI INTERESSE REGIONALE	0,00	2.200.000,00	6.600.000,00
32137	SRT 222 - VARIANTE AL CENTRO ABITATO DI GRASSINA	0,00	876.073,92	0,00
32138	ADEGUAMENTO E MESSA IN SICUREZZA DELLA SRT 436 DALLA LOCALITA' SAN PIERINO IN COMUNE DI FUCECCHIO ALL'INTERSEZIONE CON VIA MARCONI IN COMUNE DI SAN MINIATO	0,00	1.469.468,10	630.531,90
32139	INTERVENTO DI RIORGANIZZAZIONE DEL SISTEMA VIARIO RELATIVO ALLA SRT 436 E ALLA SP 25 SAN ROCCO NEL COMUNE DI LARCIANO (PROVINCIA DI PISTOIA)	0,00	3.600.000,00	0,00
32140	SRT 71 - VARIANTE ALLA SRT 71 IN COMUNE DI CORTONA	0,00	2.180.602,03	0,00
32141	S.R.T. N. 71 VARIANTE SUBBIANO NORD LOC. CALBENZANO - LOTTO 2	0,00	2.500.000,00	0,00
32142	SGC FIPILI - MIGLIORAMENTO DELLO SVINCOLO A ROTATORIA DELLA FI.PI.LI. CON LA SR 206 IN LOCALITA' VICARELLO IN COMUNE DI COLLESALVETTI PROVINCIA DI LIVORNO - LAVORI	0,00	1.150.000,00	0,00
32143	SGC FIPILI - MIGLIORAMENTO DELLO SVINCOLO A ROTATORIA DELLA FI.PI.LI. CON LA SR 206 IN LOCALITA' VICARELLO IN COMUNE DI COLLESALVETTI PROVINCIA DI LIVORNO - SERVIZI	0,00	150.000,00	0,00
32144	SRT 2 VARIANTE AL CENTRO ABITATO DI STAGGIA SENESE - LAVORI	0,00	109.946,12	0,00
32145	SRT 2 VARIANTE AL CENTRO ABITATO DI STAGGIA SENESE - ESPROPRI	47.709,98	53.343,90	0,00
32147	SRT 2 VARIANTE AL CENTRO ABITATO DI STAGGIA SENESE II STRALCIO- LAVORI	0,00	500.000,00	0,00
32150	VARIANTE ALLA SRT 71 TRATTO TRA SUBBIANO NORD E CALBENZANO - REALIZZAZIONE OPERE ACCESSORIE PER COLLEGAMENTO LOTTI 1 E 2	0,00	250.000,00	0,00
32190	REALIZZAZIONE VARIANTE ALLA S.R.T. 71 IN LOC. CORSALONE - COMUNE DI CHIUSI DELLA VERNA E BIBBIENA E REALIZZAZIONE COLLEGAMENTO TRA VARIANTE E SRT 71	0,00	1.700.000,00	0,00
32191	REALIZZAZIONE INTERVENTO DI MIGLIORAMENTO SISMICO E STRUTTURALE PONTE SUL FIUME ORME NEL TRATTO URBANO E COMUNALE SS 67 TOSCOROMAGNOLA	0,00	490.000,00	0,00

Interventi programmati per spese di investimento finanziati con ricorso al debito

Capitolo	Descrizione capitolo	2021	2022	2023
34152	RIGENERAZIONE URBANA - CONTRIBUTI IN CONTO CAPITALE AGLI ENTI LOCALI	1.040.420,52	6.019.579,48	2.900.000,00
34283	CONTRIBUTI AI COMUNI PER INTERVENTI DI ABBATTIMENTO DELLE BARRIERE ARCHITETTONICHE NEI PORTI DI INTERESSE REGIONALE	0,00	300.000,00	200.000,00
34285	RIQUALIFICAZIONE EX CAVA DI CAMPITELLO NEL COMUNE DI BUCINE	0,00	100.000,00	300.000,00
42061	FONDO REGIONALE PER INTERVENTI URGENTI DI BONIFICA - TRASFERIMENTI ALLE AMMINISTRAZIONI PUBBLICHE	50.000,00	800.000,00	800.000,00
42232	INTERVENTI DI BONIFICA - SPESE INVESTIMENTO	0,00	2.345.773,00	2.345.773,00
42234	INTERVENTI PREVENZIONE PRODUZIONE RIFIUTI, IMPLEMENTAZIONE RACCOLTA DIFFERENZIATA E RECUPERO MATERIALI E PER IL COMPLETAMENTO DELL'ATTUAZIONE DEI PIANI PROVINCIALI - SPESE INVESTIMENTO	0,00	500.000,00	0,00
42249	PRS 2006/2010. TUTELA DELLE ACQUE.	0,00	1.400.000,00	1.400.000,00
42472	FONDI PER L'ATTUAZIONE DELL'ACCORDO DI PROGRAMMA NOVATIVO PER LA REALIZZAZIONE DEL PRIMO LOTTO DELLA CASSA DI ESPANSIONE DEI RENAI	0,00	13.889,70	0,00
42475	FONDO PER IL FINANZIAMENTO DEGLI INTERVENTI DI DIFESA DEL SUOLO	6.279.112,94	20.207.933,13	19.497.910,25
42476	FONDO PER IL FINANZIAMENTO DEGLI INTERVENTI DI DIFESA DEL SUOLO. REALIZZAZIONE OPERE	0,00	1.428.052,89	534.000,00
42480	FINANZIAMENTO DEGLI INTERVENTI DI DIFESA DEL SUOLO - SPESE PER LA REALIZZAZIONE DEI PROGETTI - ENTE ATTUATORE GENIO CIVILE VALDARNO CENTRALE	2.164,93	4.891,22	0,00
42536	OPERE E INTERVENTI DI PREVENZIONE, RISANAMENTO E RIDUZIONE DELL'INQUINAMENTO DEI CORPI IDRICI	0,00	43.500,00	0,00
42568	FINANZIAMENTO ATTIVITA' DI MANUTENZIONE STRAORDINARIA E INTERVENTI DI DIFESA DEL SUOLO - G.C. TOSCANA NORD	41.400,00	0,00	0,00
42570	FINANZIAMENTO ATTIVITA' DI MANUTENZIONE STRAORDINARIA E INTERVENTI DI DIFESA DEL SUOLO - G.C. VALDARNO CENTRALE E TUTELA DELL'ACQUA	63.101,86	619.316,28	0,00
42584	DOCUMENTO OPERATIVO PER IL RECUPERO E RIEQUILIBRIO DELLA FASCIA COSTIERA - CONTRIBUTI AI COMUNI	0,00	15.943,14	0,00
42604	APQ CARTARI - FOGNATURE COMUNE DI CAPANNORI	0,00	2.790.000,00	0,00
42664	FINANZIAMENTO INTERVENTI DI DIFESA DEL SUOLO - SPESE PER LA REALIZZAZIONE DELLE OPERE - GENIO CIVILE VALDARNO SUPERIORE	838.788,98	3.281.039,51	0,00
42676	COLLETTAMENTO SCARICHI FOGNARI DI PONTICINO ALL'IMPIANTO DI DEPURAZIONE DI LATERINA (EX FONDI FAS DEPROGRAMMATI)	299.432,00	0,00	0,00
42720	FINANZIAMENTO DEGLI INTERVENTI DI DIFESA DEL SUOLO PREVISTI NEL DODS REALIZZATI DAL SETTORE GENIO CIVILE VALDARNO INFERIORE	0,00	375.000,00	0,00
42763	ACCORDO DI PROGRAMMA INTEGRATIVO PER LA TUTELA DELLE RISORSE IDRICHE DEL BASSO VALDARNO E DEL PADULE DI FUCECCHIO ATTRAVERSO LA RIORGANIZZAZIONE DELLA DEPURAZIONE INDUSTRIALE DEL COMPRESORIO DEL CUIOIO E DI QUELLA CIVILE DEL 2013. FINANZIAMENTI A ENTI PUB	4.016.000,00	0,00	0,00
42768	FINANZIAMENTO ATTIVITA' DI MANUTENZIONE STRAORDINARIA E INTERVENTI DI DIFESA DEL SUOLO - GENIO CIVILE VALDARNO SUPERIORE	49.500,00	364.413,76	297.000,00
42850	INTERVENTO FINANZIARIO STRAORDINARIO PER IL SUPERAMENTO DELL'EMERGENZA CONSEGUENTE AGLI EVENTI METEOROLOGICI ECCEZIONALI RELATIVI AI MESI DI NOVEMBRE E DICEMBRE 2019 - CONTRIBUTI AGLI INVESTIMENTI	8.480.000,00	5.000.000,00	0,00
42868	INTERVENTO FINANZIARIO STRAORDINARIO PER IL SUPERAMENTO DELL'EMERGENZA CONSEGUENTE AGLI EVENTI METEOROLOGICI ECCEZIONALI RELATIVI AI MESI DI NOVEMBRE E DICEMBRE 2019 - GENIO CIVILE VALDARNO SUPERIORE	1.488.433,14	31.566,86	0,00
42870	DOCUMENTO OPERATIVO DIFESA DEL SUOLO -INTERVENTI DI DIFESA DEL SUOLO REALIZZATI DAL SETTORE GENIO CIVILE TOSCANA NORD	28.181,96	0,00	0,00

Interventi programmati per spese di investimento finanziati con ricorso al debito

Capitolo	Descrizione capitolo	2021	2022	2023
42886	CONTRIBUTI PER L'EFFICIENTAMENTO ENERGETICO DEGLI EDIFICI PUBBLICI E STRUTTURE PUBBLICHE ED INTEGRAZIONE CON FONTI RINNOVABILI	160.264,23	3.993.254,56	0,00
42905	CONTRIBUTI FINALIZZATI AD INCENTIVARE PROGETTI DI PROMOZIONE DELLA RACCOLTA DIFFERENZIATA E DELL'ECONOMIA CIRCOLARE.	268.222,47	1.350.333,33	1.500.000,00
42922	ACCORDO DI PROGRAMMA PER LA TUTELA DELLE ACQUE E LA GESTIONE DELLE RISORSE IDRICHE 19/12/2002 - GESTIONE SERVIZIO IDRICO INTEGRATO - TRASFERIMENTO ALLE AATO - FONDI REGIONALI	0,00	5.480.264,67	0,00
42923	ACCORDO DI PROGRAMMA PER IL COMPLETAMENTO DEGLI INTERVENTI INFRATRUTTURALI DEL BACINO DEL FIUME CECINA	0,00	350.000,00	0,00
42928	REALIZZAZIONE DEL SOTTOPASSO DI VIALE L. DA VINCI- VIA NENNI - COMUNE DI PRATO - FONDI REGIONALI	909.701,25	0,00	0,00
43218	ACCORDO DI PROGRAMMA PER L'AUTONOMIA IDRICA DELL'ISOLA D'ELBA. DISSALATORE DI CAPOLIVERI. PRIMO STRALCIO DEL I LOTTO.	0,00	500.000,00	0,00
43236	INTERVENTI INTEGRATI PER L'ABBATTIMENTO DELLE EMISSIONI CLIMALTERANTI IN AMBITO URBANO	0,00	4.000.000,00	0,00
51384	INFRASTRUTTURE PER IL TRASFERIMENTO TECNOLOGICO	192.000,00	96.000,00	0,00
51610	FONDO REGIONALE PER LA MONTAGNA	1.000.000,00	0,00	0,00
53335	CONTRIBUTI AI COMUNI PER LA REALIZZAZIONE E/O LA RIQUALIFICAZIONE DI AREE PUBBLICHE PER LA SOSTA CAMPER	0,00	487.000,00	0,00
61470	EROGAZIONE CONTRIBUTI FINANZIARI IN CONTO CAPITALE PER INTERVENTI URGENTI DI EDILIZIA SCOLASTICA A FAVORE DI ENTI LOCALI	181.200,00	4.093.020,00	2.400.000,00
62003	FINANZIAMENTO PER LA PROMOZIONE DELLA CULTURA E DELLA PRATICA DELLE ATTIVITA' MOTORIE - INTERVENTI DI INVESTIMENTO	8.470.000,00	8.580.000,00	8.580.000,00
62578	CONTRIBUTO STRAORDINARIO ALLA SCUOLA UNIVERSITARIA SUPERIORE S. ANNA DI PISA PER LA REALIZZAZIONE DI UN POLO PER IL TRASFERIMENTO TECNOLOGICO	0,00	500.000,00	2.000.000,00
62767	CONTRIBUTO STRAORDINARIO AL COMUNE DI FIRENZE PER IMPIANTISTICA SPORTIVA PALAZZO WANNY - INTERVENTI DI INVESTIMENTO	110.000,00	0,00	0,00
62792	CONTRIBUTO STRAORDINARIO AL COMUNE DI PONTEDERA PER L'ACQUISTO DI UN EDIFICIO AD USO SCOLASTICO DESTINATO A OSPITARE L'ISTITUTO COMPRENSIVO CURTATONE E MONTANARA	600.000,00	2.400.000,00	0,00
63134	FONDI REGIONALI PER INVESTIMENTI NEI BENI CULTURALI - TRASFERIMENTI ALLE AMMINISTRAZIONI PUBBLICHE	0,00	250.000,00	0,00
63329	LAVORI DI RESTAURO VILLA DI CAREGGI	0,00	1.373.844,90	373.844,90
63356	CONTRIBUTI STRAORDINARI AL COMUNE DI VOLTERRA PER L'AVVIO DI STUDI E INTERVENTI FINALIZZATI AL RECUPERO E RISPRISTINO DELL'ANFITEATRO ROMANO.	90.000,00	160.000,00	0,00
63372	INTERVENTI DI SOSTEGNO PER LE CITTA' MURATE E LE FORTIFICAZIONI DELLA TOSCANA - TRASFERIMENTI ALLE AMMINISTRAZIONI PUBBLICHE.	0,00	4.000.000,00	2.000.000,00
63373	INTERVENTI DI RIQUALIFICAZIONE DEL PATRIMONIO STORICO E DI PREGIO DEGLI ENTI LOCALI TOSCANI. TRASFERIMENTI ALLE AMMINISTRAZIONI PUBBLICHE	220.839,50	4.779.160,50	2.500.000,00
71047	SPESE DI REALIZZAZIONE E MANUTENZIONE STRAORDINARIA DEGLI IMMOBILI FUNZIONALI ALL'AMMINISTRAZIONE REGIONALE	0,00	260.000,00	300.000,00
71048	SPESE DI MANUTENZIONE STRAORDINARIA DEI PALAZZI 'A' E 'B' DEL CENTRO DIREZIONALE DI VIA DI NOVOLI, 26	0,00	50.000,00	50.000,00
72055	ACQUISIZIONE AL PATRIMONIO REGIONALE DEL PATRIMONIO FOTOGRAFICO ALINARI	6.100.000,00	0,00	0,00
72105	RIQUALIFICAZIONE ED AMPLIAMENTO DEL CENTRO DIREZIONALE DI NOVOLI - SPESE PER LAVORI	0,00	0,00	16.500.000,00
73012	LAVORI DI MANUTENZIONE STRAORDINARIA SU IMMOBILI APPARTENENTI AL PATRIMONIO REGIONALE NON SEDE DI UFFICI	0,00	400.000,00	0,00
73023	RIQUALIFICAZIONE ED AMPLIAMENTO DEL CENTRO DIREZIONALE DI NOVOLI SPESE DI PROGETTAZIONE ALL'INTERNO DEL QUADRO ECONOMICO	0,00	2.500.000,00	1.000.000,00

Interventi programmati per spese di investimento finanziati con ricorso al debito

Capitolo	Descrizione capitolo	2021	2022	2023
73031	RIQUALIFICAZIONE ED AMPLIAMENTO UFFICI EX MEYER - SPESE DI PROGETTAZIONE ALL'INTERNO DEL QUADRO ECONOMICO	0,00	500.000,00	300.000,00
73032	RIQUALIFICAZIONE ED AMPLIAMENTO UFFICI EX MEYER - SPESE PER LAVORI	0,00	3.000.000,00	5.000.000,00
73113	RIMBORSO A FAVORE DELLA PROVINCIA DI PISA PER MANUTENZIONE STRAORDINARIA IMMOBILE IN P.ZA VITTORIO EMANUELE (EX ART. 16 L. 73/2018)	0,00	200.000,00	0,00
73114	CONTRIBUTO PER LAVORI DI RIQUALIFICAZIONE VILLA LA QUIETE	800.000,00	800.000,00	0,00
73115	LAVORI DI ADEGUAMENTO VILLA FABBRICOTTI	29.462,12	70.537,68	600.000,00
73116	ACQUISTO COMPLESSO IMMOBILIARE EX MEYER ED EX OFTALMICO	3.017.808,16	8.416.770,69	0,00
73136	LAVORI DI RISTRUTTURAZIONE VILLA POGGI	51.079,02	448.920,64	0,00
73137	CONTRIBUTO STRAORDINARIO PER OPERE DI RISTRUTTURAZIONE NELLA SEDE DELL UNIONE DEI COMUNI MONTANI DEL CASENTINO	0,00	450.000,00	0,00
74105	FPV C/CAPITALE PROGRAMMA 0904 LIBERO	1.400.000,00	0,00	0,00
74139	FPV C/CAPITALE PROGRAMMA 402 LIBERO	125.780,00	0,00	0,00
74146	FPV C/CAPITALE PROGRAMMA 1401 LIBERO	25.000,00	0,00	0,00
74184	FPV C/CAPITALE PROGRAMMA 1702 LIBERO	932.423,42	0,00	0,00
74193	FPV C/CAPITALE PROGRAMMA 0901 LIBERO	2.683.986,25	0,00	0,00
74402	FPV C/CAPITALE PROGRAMMA 903 LIBERO	381.444,20	0,00	0,00
Totale complessivo		158.421.910,37	289.352.500,69	132.943.898,66

Interventi programmati per spese di investimento finanziati con debito autorizzato e non contratto (DANC)

Capitolo	Descrizione capitolo	2021	2022	2023
11458	CONTRIBUTI PER INVESTIMENTI IN FAVORE DEI PICCOLI COMUNI	5.223.314,93	1.533.127,61	0,00
31355	CONTRIBUTO STRAORDINARIO PER LA VIABILITA' DI COLLEGAMENTO FRA LA SR 70 E VALLOMBROSA	200.000,00	0,00	0,00
31359	CONTRIBUTO STRAORDINARIO AL COMUNE DI QUARRATA PER INTERVENTI SULLA VIABILITA' LOCALE	500.000,00	0,00	0,00
31371	INTERVENTI DI MANUTENZIONE VIABILITA' REGIONALE	2.495.516,01	0,00	0,00
31373	INTERVENTI DI RIQUALIFICAZIONE E MESSA IN SICUREZZA VIABILITA' PRATOMAGNO, COMUNI DI LORO CIUFFENNA E TALLA	250.000,00	0,00	0,00
31397	INTERVENTI RELATIVI ALLA VIABILITA' COMUNI CON POPOLAZIONE INFERIORE AI 5.000 ABITANTI - MANUTENZIONI STRAORDINARIE	1.033.306,26	466.150,54	0,00
31402	PROGETTAZIONE PER LA REALIZZAZIONE DI UN NUOVO PONTE SULL'ARNO PER IL COLLEGAMENTO FRA LO SVINCOLO DELLA SGC FIPILI DI LASTRA A SIGNA E LA SRT 66 PISTOIESE IN LOCALITA' INDICATORE	290.056,72	59.943,28	0,00
32123	SPESE DI INVESTIMENTO NEL SETTORE DELLA MOBILITA' CICLABILE E SOSTENIBILE	755.577,80	193.239,51	0,00
32132	TPL LOTTI DEBOLI - INVESTIMENTI PER BUS	379.397,36	20.602,64	0,00
42222	FINANZIAMENTO MANUTENZIONI STRAORDINARIE OO.II. II CATEG. - G.C. VALDARNO INFERIORE	83.527,55	0,00	0,00
42476	FONDO PER IL FINANZIAMENTO DEGLI INTERVENTI DI DIFESA DEL SUOLO. REALIZZAZIONE OPERE	362.170,08	41.940,86	0,00
42536	OPERE E INTERVENTI DI PREVENZIONE, RISANAMENTO E RIDUZIONE DELL'INQUINAMENTO DEI CORPI IDRICI	6.500,00	0,00	0,00
42581	DOCUMENTO OPERATIVO PER LA DIFESA DEL SUOLO - INTERVENTI IDRAULICI E IDROGEOLOGICI NEL TERRITORIO DELLA PROVINCIA DI MASSA CARRARA ARGINE DI PODENZANA - LOTTO I	30.000,00	0,00	0,00
42584	DOCUMENTO OPERATIVO PER IL RECUPERO E RIEQUILIBRIO DELLA FASCIA COSTIERA - CONTRIBUTI AI COMUNI	1.624.181,22	734.375,64	0,00
42703	REALIZZAZIONE INTERVENTI URGENTI DI DIFESA DEL SUOLO - GENIO CIVILE VALDARNO SUPERIORE	832.583,38	7.416,62	0,00
42720	FINANZIAMENTO DEGLI INTERVENTI DI DIFESA DEL SUOLO PREVISTI NEL DODS REALIZZATI DAL SETTORE GENIO CIVILE VALDARNO INFERIORE		140.000,00	
42914	DOCUMENTO OPERATIVO PER LA DIFESA DEL SUOLO-SETTORE GENIO CIVILE TOSCANA NORD - INDAGINI E PROGETTAZIONI	40.000,00	0,00	0,00
71047	SPESE DI REALIZZAZIONE E MANUTENZIONE STRAORDINARIA DEGLI IMMOBILI FUNZIONALI ALL'AMMINISTRAZIONE REGIONALE	144.224,89	51.724,90	0,00
73012	LAVORI DI MANUTENZIONE STRAORDINARIA SU IMMOBILI APPARTENENTI AL PATRIMONIO REGIONALE NON SEDE DI UFFICI	315.067,11	0,00	0,00
73032	RIQUALIFICAZIONE ED AMPLIAMENTO UFFICI EX MEYER - SPESE PER LAVORI	91.259,56		0,00
	RIQUALIFICAZIONE ED AMPLIAMENTO UFFICI EX MEYER - SPESE PER LAVORI		24.740,44	
73143	CONTRIBUTO AL COMUNE DI SAN GIMIGNANO PER I LAVORI DI RISANAMENTO E VALORIZZAZIONE DEL COMPLESSO DI SAN DOMENICO	91.500,00	0,00	0,00
Totale complessivo		14.748.182,87	3.273.262,04	0,00

Interventi programmati per spese di investimento finanziati con risorse disponibili

Capitolo	Descrizione capitolo	2021	2022	2023
11041	SPESE D'INVESTIMENTO PER GESTIONE EMERGENZA	105.000,00	0,00	0,00
11465	TRASFERIMENTI A ENTE TERRE REGIONALI TOSCANE PER ATTIVITA' INERENTI LA CULTURA DELLA LEGALITA' - SPESE DI INVESTIMENTO	480.000,00	0,00	0,00
11476	CONTRIBUTI REGIONALI AL VOLONTARIATO PER IL POTENZIAMENTO DELLA CAPACITA' OPERATIVA, IL MIGLIORAMENTO DELLA PREPARAZIONE TECNICA E LO SVILUPPO DELLA RESILIENZA DELLE COMUNITA'	21.089,97	47.357,84	40.000,00
11483	POR FESR 2014-2020 - SOSTEGNO ALLE COOPERATIVE DI COMUNITA' DI CUI ALL'ART. 11 BIS LR 73/2005- AZIONE 3.1.1. SUB-AZIONE A4 - QUOTA REGIONE	100.249,22	499.750,78	0,00
11484	CONTRIBUTI IN CONTO CAPITALE A COOPERATIVE DI COMUNITA' DI CUI ALLA L.R. 73/2005 - TRASFERIMENTI A SVILUPPO TOSCANA	186.617,44	0,00	0,00
11486	CONTRIBUTI REGIONALI AI GRUPPI COMUNALI PER IL POTENZIAMENTO DELLA CAPACITA' OPERATIVA, IL MIGLIORAMENTO DELLA PREPARAZIONE TECNICA E LO SVILUPPO DELLA RESILIENZA DELLE COMUNITA'	5.776,10	5.776,09	0,00
12294	MANUTENZIONE DEL MERCATO DEI FIORI DI PESCIA (COMICENT)	44.631,91	0,00	0,00
13093	TRASFERIMENTI IN CONTO CAPITALE PER INTERVENTI DI COMPETENZA DEL CONSIGLIO REGIONALE	716.456,00	586.156,00	586.156,00
13252	CONTRIBUTI PER INIZIATIVE PATROCINATE DALLA PRESIDENZA. CONTRIBUTI AGLI INVESTIMENTI A ENTI DELLE AMMINISTRAZIONI LOCALI.	109.015,92	131.814,57	51.814,57
13253	CONTRIBUTI PER INIZIATIVE PATROCINATE DALLA PRESIDENZA. CONTRIBUTI AGLI INVESTIMENTI.	112.878,98	12.953,64	12.953,64
13279	SPESE REGISTRAZIONE MARCHI E BREVETTI	10.000,00	0,00	0,00
13288	ACQUISIZIONE DI STRUMENTAZIONI TECNOLOGICHE E APPLICATIVE PER ATTIVITA' UFFICIO STAMPA E COMUNICAZIONE- HARDWARE	20.956,56	50.043,44	0,00
13289	ACQUISIZIONE DI STRUMENTAZIONI TECNOLOGICHE E APPLICATIVE PER ATTIVITA' UFFICIO STAMPA E COMUNICAZIONE- SOFTWARE	2.460,01	1.539,99	0,00
14106	SISTEMA DI ORIENTAMENTO FORMATIVO PER IL PERSONALE REGIONALE - SPESE DI INVESTIMENTO	21.464,97	21.589,41	21.589,41
14143	PROGRAMMA SOCIETA' DELL'INFORMAZIONE. SPESE DI INVESTIMENTO IN SVILUPPO E ACQUISTO INFRASTRUTTURE INFORMATICHE.	845.089,84	470.488,57	431.788,11
14268	BANDA LARGA IL LIVELLO - SUPERAMENTO DIGITAL DIVIDE	2.087.185,01	500.000,00	0,00
14302	PROGRAMMA SOCIETA' DELL'INFORMAZIONE. SPESE DI INVESTIMENTO PER ACQUISTO HARDWARE.	0,00	41.745,00	41.745,00
21028	INTERVENTI FINALIZZATI AL SUPERAMENTO ED ALLA ELIMINAZIONE DELLE BARRIERE ARCHITETTONICHE NELLE CIVILI ABITAZIONI - TRASFERIMENTI AGLI ENTI LOCALI	1.400.000,00	2.000.000,00	2.000.000,00
21048	INTERVENTI E OPERE PER LA SICUREZZA STRADALE.	271.600,00	1.530.640,19	0,00
22030	FONDO REGIONALE PER L'ASSISTENZA SOCIALE - CONTRIBUTI A ENTI PER INTERVENTI A FAVORE DI PRIVATI	0,00	60.000,00	0,00
22077	INTERVENTI PER SERVIZI ALLA PERSONA - SPESE DI INVESTIMENTO	15.000,00	0,00	0,00
22104	FRAS - INVESTIMENTI IN AMBITO SOCIALE	1.300.000,00	1.300.000,00	1.300.000,00
22174	SPESE SCUOLA CANI GUIDA PER CIECHI E STAMPERIA NAZIONALE BRAILLE - MOBILI E ARREDI	5.000,00	5.000,00	5.000,00
22175	SPESE SCUOLA CANI GUIDA PER CIECHI E STAMPERIA NAZIONALE BRAILLE - ATTREZZATURE	5.000,00	5.000,00	5.000,00
23194	POR FESR 2014/2020 ASSE URBANO (AZIONE 9.3.5) - QUOTA REGIONE	181.953,09	523.009,39	0,00
23197	POR FESR 2014/2020 ASSE URBANO (AZIONE 9.6.6 SOTTOAZIONE A.2) - QUOTA REGIONE	29.709,96	451.671,38	0,00
24598	UTILIZZO SOMME RECUPERATE A VALERE SUL PAR FAS 2007-2013 (DELIBERA CIPE 166/07)	6.332,45	0,00	0,00
24614	CONTRIBUTO STRAORDINARIO AL COMUNE DI BUCINE PER INTERVENTI DI MANUTENZIONE STRAORDINARIA DELL'EDIFICIO SEDE DELLA RSA FABBRI BICOLI	120.000,00	0,00	0,00
26904	CONTRIBUTI PER L'ACQUISTO E ADATTAMENTO AUTOVEICOLI PER IL TRASPORTO DI PERSONE CON DISABILITA' AI SENSI DELLA L.R. 81/2017	175.000,00	175.000,00	175.000,00
31000	INTERVENTI NEL SETTORE DEI PORTI DI INTERESSE REGIONALE E DELLA NAVIGAZIONE INTERNA.	132.000,00	50.000,00	0,00
31012	PROGRAMMA PLURIENNALE INVESTIMENTI: INTERVENTI SULLA VIABILITA' DI INTERESSE REGIONALE.	169.326,04	865.804,83	0,00
31094	REALIZZAZIONE PROGETTO CICLOPISTA DELL'ARNO	83.563,45	184.618,20	0,00
31095	RADDOPPIO DELLA LINEA FERROVIARIA PISTOIA-MONTECATINI	0,00	3.000.000,00	3.000.000,00
31109	INTERVENTI NEL SETTORE DEI PORTI SEDE DI AUTORITA' PORTUALE REGIONALE	176.500,00	76.000,00	0,00
31112	VIABILITA' COMUNI DI CAMAIORE E STAZZEMA	0,00	66.191,88	0,00
31121	INTERVENTI INTEGRATI IN PROVINCIA DI AREZZO	0,00	1.422.646,57	0,00
31138	POTENZIAMENTO SISTEMA MOBILITA' INTERMODALE COMUNE DI AREZZO	194.725,63	0,00	0,00
31185	INTERVENTI AERONAUTICI SUL SISTEMA AEROPORTUALE TOSCANO	200.000,00	150.000,00	0,00
31186	INTERVENTI IN MATERIA DI MOBILITA' CICLABILE	0,00	135.000,00	638.499,99
31187	FONDO PER LA PROGETTAZIONE DEGLI INTERVENTI STRATEGICI - PROGETTAZIONE ESTENSIONI TRAMVIARIE DEL SISTEMA METROPOLITANO FIORENTINO	0,00	604.083,93	0,00
31189	PROGETTAZIONE DEFINITIVA VIABILITA' NORD DI PISA	0,00	700.000,00	0,00
31205	INTERVENTI DI RISANAMENTO ACUSTICO	0,00	20.767,65	0,00
31219	SRT 70 - INTERVENTI DI ADEGUAMENTO CURVE (FI)	10.008,54	0,00	0,00
31220	SRT 70 - INTERVENTI DI ADEGUAMENTO CURVE (FI)- PROCEDURE ESPROPRIATIVE	5.674,96	0,00	0,00
31223	VIABILITA' LOCALE CON FUNZIONI DI INTEGRAZIONE ALLA VIABILITA' REGIONALE NEL COMUNE DI SIGNA (INTERVENTO LOTTO FUNZIONALE) E NEI COMUNI DI CAMPI BISENZIO E LASTRA A SIGNA (PROGETTAZIONI)	0,00	207.055,95	0,00
31228	INTERVENTI STRAORDINARI PER LA VIABILITA' LOCALE - ADEGUAMENTO STRUTTURALE E MANUTENTIVO DEL PONTE SUL FIUME ARNO IN LOCALITA' PONTE BURIANO	0,00	88.186,03	0,00

Interventi programmati per spese di investimento finanziati con risorse disponibili

Capitolo	Descrizione capitolo	2021	2022	2023
31230	INTERVENTI STRAORDINARI PER LA VIABILITA' LOCALE - REALIZZAZIONE INTERVENTI NEL COMUNE DI LATERINA CONCERNENTI L'ADEGUAMENTO STRUTTURALE DEL PONTE CATOLFI E LA MANUTENZIONE STRAORDINARIA DEL TRATTO DI VIABILITA' COMPRESO TRA IL PONTE E IL CIMITERO DI PONT	0,00	1.429.067,75	0,00
31231	CONTRIBUTI STRAORDINARI PER LA VIABILITA' NEL COMUNE DI EMPOLI	256.006,57	91.723,09	0,00
31263	BANDO PER LA SICUREZZA STRADALE 2019/2020	1.562.545,47	531.550,87	0,00
31265	PROGETTAZIONE INTERVENTI VIABILITA' REGIONALE	107.094,60	50.032,24	0,00
31266	PROGETTAZIONE INTERVENTI VIABILITA' REGIONALE	39.827,00	4.148,00	0,00
31268	PROGETTAZIONI INTERVENTI VIABILITA' REGIONALE	3.449,61	50,00	0,00
31275	PROGRAMMA DI INTERVENTI PER LO SVILUPPO E LA MESSA IN SICUREZZA DI ITINERARI E PERCORSI CICLABILI E PEDONALI. QUOTA RT	0,00	0,00	166.049,66
31319	RISORSE PER MANUTENZIONE STRAORDINARIA SGC FIPILI	1.915.400,00	0,00	0,00
31325	INTERVENTI DI RIQUALIFICAZIONE E MESSA IN SICUREZZA DELLA VIABILITA' DI ACCESSO ALL'AREA DEMANIALE DEL PRATOMAGNO	76.200,65	0,00	0,00
31328	PROGETTAZIONE INTERVENTI VIABILITA' REGIONALE	437.029,20	370.027,35	0,00
31329	INTERVENTI RELATIVI ALLA VIABILITA' DEI PICCOLI COMUNI	223.724,89	28.971,33	0,00
31332	ADEGUAMENTO VIABILITA' DI ACCESSO AL NUOVO SITO SCOLASTICO NEL COMUNE DI CALCI	170.000,00	0,00	0,00
31334	ACCORDO TRA REGIONE TOSCANA E COMUNI DI SIGNA E LASTRA A SIGNA PER LA REALIZZAZIONE DI UN NUOVO PONTE SULL'ARNO PER IL COLLEGAMENTO TRA LO SVINCOLO DELLA SGC FIPILI DI LASTRA A SIGNA E LA SR 66 PISTOIESE IN LOCALITA' INDICATORE. FONDO PER LE ATTIVITA' DI	21.569,60	0,00	0,00
31337	CONTRIBUTO ALL'AUTORITA' DI SISTEMA PORTUALE DEL MAR TIRRENO SETTENTRIONALE PER LA REALIZZAZIONE DI AREE PER LA LOGISTICA INDUSTRIALE NEL PORTO DI PIOMBINO	0,00	0,00	4.889.082,60
31338	INTERVENTI DI RISANAMENTO ACUSTICO - SETTORE PROGETTAZIONE E REALIZZAZIONE VIABILITA' FIRENZE-PRATO E PISTOIA	1.610,00	0,00	0,00
31340	INTERVENTI DI RISANAMENTO ACUSTICO SGC FIPILI	1.628.075,10	16.120,00	0,00
31347	CONTRIBUTI STRAORDINARI ALLA PROVINCIA DI PISA PER IL COLLEGAMENTO DELLA SGC FI-PI-LI CON L'A11	16.027,85	0,00	0,00
31352	PROGETTAZIONE DI FATTIBILITA' TECNICA ED ECONOMICA DEL COLLEGAMENTO VIARIO TRA LA SP45 "DI COMEANA", NEL COMUNE DI POGGIO A CAIANO, E LA SR66 "PISTOIESE" NEL COMUNE DI SIGNA	26.000,00	0,00	0,00
31356	MANUTENZIONI STRAORDINARIE DEI PONTI SULLE STRADE REGIONALI	0,00	2.944.196,16	0,00
31359	CONTRIBUTO STRAORDINARIO AL COMUNE DI QUARRATA PER INTERVENTI SULLA VIABILITA' LOCALE	247.138,08	0,00	0,00
31362	INTERVENTI RELATIVI ALLA VIABILITA' DEI PICCOLI COMUNI - ANNO 2020	810.188,15	100.618,62	0,00
31366	INTERVENTO DI MESSA IN SICUREZZA DELLA SRT 70	49.088,14	0,00	0,00
31372	INTERVENTI VARI	21.000,00	0,00	0,00
31377	INTERVENTI DI ADEGUAMENTO E MESSA IN SICUREZZA DELLA SGC FI-PI-LI LOTTO III/A. LAVORI VIADOTTO DEL TURBONE	300.000,00	0,00	0,00
31387	CONTRIBUTO STRAORDINARIO PER IL PROGETTO DEFINITIVO DEL SOTTOPASSO FERROVIARIO NEL COMUNE DI SIGNA	0,00	500.000,00	0,00
31389	SRT N. 436 'DELLA FRANCESCA' VARIANTE TRA LOC. 'PAZZERA' E LA SP N.26 'CAMPORCIONI' IN LOC. BISCOLLA - LOTTO 4	46.945,60	0,00	0,00
31406	MONITORAGGIO DEI FLUSSI DI TRAFFICO - SPESE DI INVESTIMENTO	60.000,00	200.000,00	150.000,00
32043	FONDO REGIONALE TRASPORTI SPESE DI MANUTENZIONE STRAORDINARIA CONTRATTUALIZZATE DESTINATE ALLA GESTIONE DELLE INFRASTRUTTURE	0,00	0,00	114.461,23
32122	PIANO INVESTIMENTO PER RINNOVO PARCO BUS	199.035,00	66.150,00	0,00
32123	SPESE DI INVESTIMENTO NEL SETTORE DELLA MOBILITA' CICLABILE E SOSTENIBILE	164.247,00	51.477,63	290.412,95
32131	CONTRIBUTO REGIONALE PER ACQUISTO DI MATERIALE ROTABILE FERROVIARIO PER LE LINEE REGIONALI	696.834,73	0,00	0,00
32147	SRT 2 VARIANTE AL CENTRO ABITATO DI STAGGIA SENESE II STRALCIO-LAVORI	0,00	300.000,00	1.000.000,00
33062	FONDI PER L'EDILIZIA RESIDENZIALE CONVENZIONATA-AGEVOLATA - CONTRIBUTI PER IL PAGAMENTO DEGLI INTERESSI SUI MUTUI ACCESI PER L'ACQUISTO DELLA PRIMA CASA (ARTT. 36 E 41 L. 5.8.78 N. 457 E SUCC. MODIF.)	10.000,00	10.000,00	10.000,00
34000	SPESE PER CREAZIONE DEL DATABASE TOPOGRAFICO REGIONALE - SPESE INVESTIMENTO	23.180,00	0,00	0,00
34133	SPESE PER L'IMPLEMENTAZIONE DELLA CARTOGRAFIA GEOLOGICA E DATI TEMATICI COLLEGATI - TRASFERIMENTI IN C/CAPITALE AD ENTI E AGENZIE REGIONALI	103.338,05	137.766,43	120.900,67
34152	RIGENERAZIONE URBANA - CONTRIBUTI IN CONTO CAPITALE AGLI ENTI LOCALI	513.401,59	706.598,41	0,00
34239	POR FESR 2014-2020 - RETE DI PERCORSI CICLOPEDONALI AREA FIORENTINA - AZIONE 4.6.4 SUB B - QUOTA REGIONE	0,00	629.164,97	0,00
34242	ACQUISTO STRUMENTAZIONE TECNICO-SPECIALISTICA PER ATTIVITA' DI CANTIERE.	10.000,00	10.000,00	10.000,00
34247	SPESE DI INVESTIMENTO PER IL SISTEMA DI PROTEZIONE CIVILE	22.970,92	0,00	0,00
34288	SPESE PER CREAZIONE DEL DATABASE TOPOGRAFICO REGIONALE - SPESE INVESTIMENTO	451.796,65	815.067,89	265.670,97
41120	TRASFERIMENTO DELLA PROPRIETA' INVASO DI BILANCINO - INTERVENTI DI MANUTENZIONE STRAORDINARIA	100.000,00	100.000,00	100.000,00
41133	ACCORDO DI PROGRAMMA PER LA BALNEAZIONE IN VERSILIA. SPERIMENTAZIONE PER ABBATTIMENTO DELLA CARICA BATTERICA PER I FIUMI FOSSO - DELL'ABATE, FIUMETTO E MOTRONE - SPESA IN C/CAPITALE	0,00	188.000,00	0,00
41136	TRASFERIMENTI PER PROGETTI DI PROMOZIONE, VALORIZZAZIONE E CONSERVAZIONE DEL SISTEMA REGIONALE DELLE AREE PROTETTE	118.900,00	144.500,00	135.000,00

Interventi programmati per spese di investimento finanziati con risorse disponibili

Capitolo	Descrizione capitolo	2021	2022	2023
41152	TRASFERIMENTI PER PROGETTI DI PROMOZIONE, VALORIZZAZIONE E CONSERVAZIONE DEL SISTEMA REGIONALE DELLE AREE PROTETTE A FAVORE DI ASSOCIAZIONI SOCIALI PRIVATE.	26.500,00	36.700,00	30.000,00
41187	CONTRIBUTO STRAORDINARIO AL COMUNE DELL'ISOLA DEL GIGLIO	99.700,35	200.299,65	0,00
41211	TRASFERIMENTI AI PARCHI REGIONALI PER PROGETTI DI INVESTIMENTO PER UNA MIGLIORE FRUIBILITA' DEI PARCHI REGIONALI, GESTIONE DELLA FAUNA SELVATICA E TUTELA E CONSERVAZIONE DELLA BIODIVERSITA'.	15.000,00	30.000,00	15.000,00
41215	CONTRIBUTO STRAORDINARIO AL COMUNE DI CERTALDO PER LAVORI ALLA SEDE COMUNALE	298.689,39	462.639,23	0,00
41238	CONTRIBUTO STRAORDINARIO AL COMUNE DI SESTINO PER INTERVENTI ALLA SENTIERISTICA NELLA RISERVA NATURALE SASSO DI SIMONE FINALIZZATI ALLA VALORIZZAZIONE.	30.000,00	30.000,00	0,00
42121	SPESE INVESTIMENTO PER LA RETE IDROPLUVIOMETRICA REGIONALE	169.980,99	175.000,00	175.000,00
42222	FINANZIAMENTO MANUTENZIONI STRAORDINARIE OO.II. II CATEG. - G.C. VALDARNO INFERIORE	5.063,24	17.205,50	0,00
42249	PRS 2006/2010. TUTELA DELLE ACQUE.	0,00	1.940.000,00	0,00
42350	ACQUISIZIONE DI STRUMENTAZIONE ED ATTREZZATURE FINALIZZATE ALL'ATTIVITA' DI PREVENZIONE E RIDUZIONE DEL RISCHIO SISMICO.	480,82	0,00	0,00
42354	LR 58 ACQUISIZIONE DI PRODOTTI HARDWARE FINALIZZATI ALL'ATTIVITA' DI PREVENZIONE E RIDUZIONE DEL RISCHIO SISMICO	2.800,00	0,00	0,00
42472	FONDI PER L'ATTUAZIONE DELL'ACCORDO DI PROGRAMMA NOVATIVO PER LA REALIZZAZIONE DEL PRIMO LOTTO DELLA CASSA DI ESPANSIONE DEI RENAI	4.648,45	9.047,52	0,00
42475	FONDO PER IL FINANZIAMENTO DEGLI INTERVENTI DI DIFESA DEL SUOLO	3.388.104,77	7.247.028,79	34.944,00
42476	FONDO PER IL FINANZIAMENTO DEGLI INTERVENTI DI DIFESA DEL SUOLO. REALIZZAZIONE OPERE	0,00	44.628,17	0,00
42480	FINANZIAMENTO DEGLI INTERVENTI DI DIFESA DEL SUOLO - SPESE PER LA REALIZZAZIONE DEI PROGETTI - ENTE ATTUATORE GENIO CIVILE VALDARNO CENTRALE	35.385,74	30.772,33	0,00
42481	FINANZIAMENTO DEGLI INTERVENTI DI DIFESA DEL SUOLO - SPESE PER LA REALIZZAZIONE DELLE OPERE - ENTE ATTUATORE GENIO CIVILE TOSCANA SUD -	173.325,67	5.090,20	0,00
42519	IMPLEMENTAZIONE SISTEMA INFORMATICO "PORTOS" - SPESA INVESTIMENTO	164.437,56	97.337,36	97.337,36
42568	FINANZIAMENTO ATTIVITA' DI MANUTENZIONE STRAORDINARIA E INTERVENTI DI DIFESA DEL SUOLO - G.C. TOSCANA NORD	0,00	43.600,00	10.000,00
42570	FINANZIAMENTO ATTIVITA' DI MANUTENZIONE STRAORDINARIA E INTERVENTI DI DIFESA DEL SUOLO - G.C. VALDARNO CENTRALE E TUTELA DELL'ACQUA	773.200,01	679.600,00	679.600,00
42578	SPESE GENERALI DI PROTEZIONE CIVILE - BENI IMMOBILI	186,55	4.832,46	0,00
42581	DOCUMENTO OPERATIVO PER LA DIFESA DEL SUOLO - INTERVENTI IDRAULICI E IDROGEOLOGICI NEL TERRITORIO DELLA PROVINCIA DI MASSA CARRARA ARGINE DI PODENZANA - LOTTO I	0,00	3.500,00	0,00
42586	DOCUMENTO OPERATIVO PER IL RECUPERO E RIEQUILIBRIO DELLA FASCIA COSTIERA - SETTORE GENIO CIVILE VALDARNO INFERIORE - LAVORI	476.903,90	81.350,46	0,00
42598	DOCUMENTO OPERATIVO PER LA DIFESA DEL SUOLO - SETTORE GENIO CIVILE VALDARNO SUPERIORE - INDAGINI E PROGETTAZIONI	25.002,92	158.347,88	0,00
42604	APQ CARTARI - FOGNATURE COMUNE DI CAPANNORI	0,00	1.620.000,00	0,00
42627	INTERVENTI DI SOMMA URGENZA DEL GENIO CIVILE VALDARNO CENTRALE	440,98	2.706,21	0,00
42664	FINANZIAMENTO INTERVENTI DI DIFESA DEL SUOLO - SPESE PER LA REALIZZAZIONE DELLE OPERE - GENIO CIVILE VALDARNO SUPERIORE	213.994,75	2.031.191,25	70.000,00
42667	ACCORDO DI PROGRAMMA PER RIFACIMENTO PONTE CATOLFI IN COMUNE DI LATERINA. FINANZIAMENTO PER AUMENTO SEZIONE IDRAULICA E CAPACITA' DI DEFLUSSO ACQUE.	0,00	120.000,00	0,00
42670	FINANZIAMENTO DEGLI INTERVENTI DI DIFESA DEL SUOLO - SPESE PER LA REALIZZAZIONE DEI PROGETTI - SETTORE GENIO CIVILE VALDARNO INFERIORE	11.850,07	0,00	0,00
42673	FINANZIAMENTO DEGLI INTERVENTI DI DIFESA DEL SUOLO - SPESE PER LA REALIZZAZIONE DEI PROGETTI AREA TOSCANA NORD	11.363,44	0,00	0,00
42677	POTENZIAMENTO IMPIANTO DI RIVELLINO - LIVORNO (EX FONDI FAS DEPROGRAMMATI)	0,00	190.492,00	0,00
42678	COFINANZIAMENTO ACCORDO DI PROGRAMMA CON MISE PER CONTRATTO DI SVILUPPO POLO INDUSTRIALE SOLVAY	10.000,00	0,00	0,00
42703	REALIZZAZIONE INTERVENTI URGENTI DI DIFESA DEL SUOLO - GENIO CIVILE VALDARNO SUPERIORE	219.932,63	11.435,10	0,00
42716	INTERVENTI RELATIVI AI TRATTI ESTESI COPERTI DEI CORSI D'ACQUA.	885.367,00	1.264.258,41	1.160.000,00
42720	FINANZIAMENTO DEGLI INTERVENTI DI DIFESA DEL SUOLO PREVISTI NEL DODS REALIZZATI DAL SETTORE GENIO CIVILE VALDARNO INFERIORE	197.729,12	468.794,85	0,00
42722	DOCUMENTO OPERATIVO PER IL RECUPERO E RIEQUILIBRIO DELLA FASCIA COSTIERA LAVORI AREA TOSCANA NORD	3.158,94	1.483.281,47	0,00
42724	FINANZIAMENTO INTERVENTI DI DIFESA DEL SUOLO E DELLA COSTA	0,00	0,00	432.000,00
42732	CONTRIBUTI PER INTERVENTI STRUTTURALI DI RIDUZIONE DEL RISCHIO SISMICO SU EDIFICI PRIVATI	12.649,86	0,00	0,00
42768	FINANZIAMENTO ATTIVITA' DI MANUTENZIONE STRAORDINARIA E INTERVENTI DI DIFESA DEL SUOLO - GENIO CIVILE VALDARNO SUPERIORE	431.827,51	42.000,00	0,00
42823	COFINANZIAMENTO PER L'ACCORDO DI PROGRAMMA TRA MINISTERO DELL'AMBIENTE E REGIONE TOSCANA PER LA QUALITA' DELL'ARIA - CONTRIBUTI AI COMUNI INTERESSATI DAI SUPERAMENTI AL FINE DEL RIENTRO NEI VALORI LIMITE DI PM10 E BISSIDO D'AZOTO.	820.000,00	0,00	0,00

Interventi programmati per spese di investimento finanziati con risorse disponibili

Capitolo	Descrizione capitolo	2021	2022	2023
42829	FINANZIAMENTO ATTIVITA' DI MANUTENZIONE STRAORDINARIA E INTERVENTI DI DIFESA DEL SUOLO SUL RETICOLO IDROGRAFICO REALIZZATI AI SENSI DELL'ART. 54 DEL D. LGS. 50/2016 (ACCORDI QUADRO) - GENIO CIVILE VALDARNO CENTRALE	410.446,08	169.553,92	0,00
42831	FINANZIAMENTO ATTIVITA' DI MANUTENZIONE STRAORDINARIA E INTERVENTI DI DIFESA DEL SUOLO SUL RETICOLO IDROGRAFICO REALIZZATI AI SENSI DELL'ART. 54 DEL D. LGS. 50/2016 (ACCORDI QUADRO)	70.000,00	134.367,08	1.490.000,00
42845	INTERVENTI URGENTI DI MANUTENZIONE STRAORDINARIA SULLE INFRASTRUTTURE IDRAULICHE - SETTORE GENIO CIVILE TOSCANA NORD	39.115,01	7.283,88	0,00
42852	FINANZIAMENTO PER LA REALIZZAZIONE DELLE CASSE DI ESPANSIONE DI FIBBIANA 1 E FIBBIANA 2	0,00	534.885,92	0,00
42858	EVENTO SISMICO DEL 9 DICEMBRE 2019 NEL MUGELLO - CONTRIBUTI PER RIPRISTINO DEL PATRIMONIO ABITATIVO PRIVATO	792.376,52	307.623,48	0,00
42862	INTERVENTO FINANZIARIO STRAORDINARIO PER IL SUPERAMENTO DELL'EMERGENZA CONSEGUENTE AGLI EVENTI METEOROLOGICI ECCEZIONALI RELATIVI AI MESI DI NOVEMBRE E DICEMBRE 2019 - CONTRIBUTI AGLI INVESTIMENTI	605.958,51	384.600,00	0,00
42863	INTERVENTO FINANZIARIO STRAORDINARIO PER IL SUPERAMENTO DELL'EMERGENZA CONSEGUENTE AGLI EVENTI METEOROLOGICI ECCEZIONALI RELATIVI AI MESI DI NOVEMBRE E DICEMBRE 2019 - GENIO CIVILE TOSCANA NORD	0,00	1.860,61	0,00
42864	INTERVENTO FINANZIARIO STRAORDINARIO PER IL SUPERAMENTO DELL'EMERGENZA CONSEGUENTE AGLI EVENTI METEOROLOGICI ECCEZIONALI RELATIVI AI MESI DI NOVEMBRE E DICEMBRE 2019 - GENIO CIVILE TOSCANA SUD - CONTRIBUTI AGLI INVESTIMENTI	0,00	81.000,00	0,00
42865	INTERVENTO FINANZIARIO STRAORDINARIO PER IL SUPERAMENTO DELL'EMERGENZA CONSEGUENTE AGLI EVENTI METEOROLOGICI ECCEZIONALI RELATIVI AI MESI DI NOVEMBRE E DICEMBRE 2019 - GENIO CIVILE VALDARNO CENTRALE - CONTRIBUTI AGLI INVESTIMENTI	37.002,22	0,00	0,00
42868	INTERVENTO FINANZIARIO STRAORDINARIO PER IL SUPERAMENTO DELL'EMERGENZA CONSEGUENTE AGLI EVENTI METEOROLOGICI ECCEZIONALI RELATIVI AI MESI DI NOVEMBRE E DICEMBRE 2019 - GENIO CIVILE VALDARNO SUPERIORE	4.912,49	2.424,76	0,00
42885	FINANZIAMENTO ATTIVITA' DI MANUTENZIONE STRAORDINARIA E INTERVENTI DI DIFESA DEL SUOLO SUL RETICOLO IDROGRAFICO REALIZZATI AI SENSI DELL'ART. 54 DEL D. LGS. 50/2016 (ACCORDI QUADRO) - GENIO CIVILE TOSCANA NORD	84.062,88	555.937,12	0,00
42886	CONTRIBUTI PER L'EFFICIENTAMENTO ENERGETICO DEGLI EDIFICI PUBBLICI E STRUTTURE PUBBLICHE ED INTEGRAZIONE CON FONTI RINNOVABILI	0,00	932.423,42	0,00
42905	CONTRIBUTI FINALIZZATI AD INCENTIVARE PROGETTI DI PROMOZIONE DELLA RACCOLTA DIFFERENZIATA E DELL'ECONOMIA CIRCOLARE.	0,00	381.444,20	0,00
42932	SOMME DOVUTE IN ESECUZIONE SENTENZA N. 2265/2021 DEL TRIBUNALE REGIONALE DELLE ACQUE PUBBLICHE - QUOTA CAPITALE	75.928,80	0,00	0,00
43218	ACCORDO DI PROGRAMMA PER L'AUTONOMIA IDRICA DELL'ISOLA D'ELBA. DISSALATORE DI CAPOLIVERI. PRIMO STRALCIO DEL I LOTTO.	0,00	0,00	1.000.000,00
43231	IMPLEMENTAZIONE DELLE ATTREZZATURE A SUPPORTO SISTEMI INFORMATICI IN CAMPO AMBIENTALE ED ENERGETICO	64.394,90	64.768,22	64.768,22
43236	INTERVENTI INTEGRATI PER L'ABBATTIMENTO DELLE EMISSIONI CLIMALTERANTI IN AMBITO URBANO	1.000.000,00	0,00	0,00
51382	INFRASTRUTTURE PER I SETTORI PRODUTTIVI	0,00	400.000,00	0,00
51383	AREE PER INSEDIAMENTI PRODUTTIVI	0,00	376.952,20	0,00
51384	INFRASTRUTTURE PER IL TRASFERIMENTO TECNOLOGICO	192.000,00	125.000,00	0,00
51472	INFRASTRUTTURE PER IL TURISMO E COMMERCIO	461.395,18	554.180,85	0,00
51618	SVILUPPO DEL SISTEMA ECONOMICO E PRODUTTIVO SOSTEGNO DELLE ATTIVITA' DI IMPRESA - FONDO PER NUOVI INVESTIMENTI INDUSTRIALI - MICROINNOVAZIONE DIGITALE DELLE IMPRESE - AREA DI CRISI DI LIVORNO	736.000,00	0,00	0,00
51744	INFRASTRUTTURE TURISMO E COMMERCIO. FINANZIAMENTO P.I.U.S.S. LUCCA CON FONDI REGIONALI	0,00	3.675.754,00	0,00
51747	INTERVENTI DI SVILUPPO E RAFFORZAMENTO A FAVORE DELLE AZIENDE ESERCENTI ATTIVITA' PRODUTTIVE - INTERVENTI INFRASTRUTTURALI A FAVORE SETTORI PRODUTTIVI - RIFINANZIAMENTO FAS 2007/2013	0,00	0,00	2.036.489,28
51773	POR FESR 2014/2020 SOSTEGNO AI PROCESSI DI INNOVAZIONE NELLE PMI MANIFATTURIERE E DEI SERVIZI: AIUTI ALL'ACQUISTO SERVIZI QUALIFICATI INNOVATIVI - AZIONE 1.1.2 A - QUOTA REGIONE	73.199,49	0,00	0,00
51788	POR FESR 2014/2020 SOSTEGNO ALLE ATTIVITA' COLLABORATIVE DI RES PER LO SVILUPPO DI NUOVE TECNOLOGIE SOSTENIBILI, DI NUOVI PRODOTTI E SERVIZI AZIONE 1.1.4 - QUOTA REGIONE	22.577,49	137.107,63	0,00
51793	POR FESR 2014/2020 SOSTEGNO ALL'AVANZAMENTO TECNOLOGICO DELLE IMPRESE ATTRAVERSO IL FINANZIAMENTO DI LINEE PILOTA E AZIONI DI VALIDAZIONE PRECOCE DEI PRODOTTI E DI DIMOSTRAZIONE SU LARGA SCALA AZIONE 1.1.5 A - QUOTA REGIONE	2.722.680,80	0,00	0,00
51808	POR FESR 2014/2020 INCENTIVI ALL'ACQUISTO DI SERVIZI DI SUPPORTO ALL'INTERNAZIONALIZZAZIONE IN FAVORE DELLE PMI AZIONE 3.4.2 - QUOTA REGIONE	439.428,65	0,00	0,00
51845	POR FESR 2014/2020 INCENTIVI PER L'EFFICIENTAMENTO DEGLI IMMOBILI E DEI PROCESSI PRODUTTIVI DELLE IMPRESE - INTERVENTI DI EFFICIENTAMENTO ENERGETICO NEGLI IMMOBILI SEDE DELLE IMPRESE - AZIONE 4.2.1 A.1 - QUOTA REGIONE	176.546,98	422.219,99	0,00

Interventi programmati per spese di investimento finanziati con risorse disponibili

Capitolo	Descrizione capitolo	2021	2022	2023
51850	POR FESR 2014/2020 INCENTIVI PER L'EFFICIENTAMENTO DEGLI IMMOBILI E DEI PROCESSI PRODUTTIVI DELLE IMPRESE - INTERVENTI DI EFFICIENTAMENTO ENERGETICO DEI PROCESSI PRODUTTIVI - AZIONE 4.2.1 A.2 - QUOTA REGIONE	0,00	5.882,64	0,00
51870	POR FESR 2014/2020 INTERVENTI PER LA TUTELA, LA VALORIZZAZIONE E LA MESSA IN RETE DEL PATRIMONIO CULTURALE, MATERIALE E IMMATERIALE, NELLE AREE DI ATTRAZIONE DI RILEVANZA STRATEGICA TALE DA CONSOLIDARE E PROMUOVERE PROCESSI DI SVILUPPO AZIONE 6.7.1 - QUOTA REGIONE	12.588,11	2.072.898,70	0,00
51959	POR FESR 2014-2020. INFRASTRUTTURE PER LA RICERCA (AZIONE 1.5.1) - QUOTA REGIONE	120.000,00	0,00	45.000,01
51994	POR FESR 2014/2020 - ASSE 4 LINEA 4.6.1B - SOSTEGNO AD INTERVENTI DI MOBILITA' URBANA SOSTENIBILE: AZIONI INTEGRATE PER LA MOBILITA' - QUOTA REGIONE	119.613,79	325.746,51	151.156,46
51997	POR FESR 2014/2020 - ASSE 4 LINEA 4.6.4A - PISTE CICLOPEDONALI - QUOTA REGIONE	26.629,16	317.665,90	293.136,67
52227	PIANO REGIONALE AGRICOLO FORESTALE -FORESTAZIONE - INTERVENTI PUBBLICI FORESTALI	6.135.000,00	6.135.000,00	6.135.000,00
52518	PROGRAMMA DI SVILUPPO RURALE (FEASR) 2014-2020 - QUOTA REGIONALE DI COFINANZIAMENTO FEASR	21.680.537,99	32.000.000,00	9.600.000,00
52561	SOMME DOVUTE IN ESECUZIONE DI SENTENZE SFAVOREVOLI - SPESE C/CAPITALE	128.469,33	0,00	0,00
52574	POR FESR 2014/2020. INCENTIVI PER L'EFFICIENTAMENTO ENERGETICO DEGLI EDIFICI PUBBLICI E STRUTTURE PUBBLICHE ED INTEGRAZIONE CON FONTI RINNOVABILI. AZIONE 4.1.1. QUOTA REGIONE.	1.843.670,07	5.772.533,68	0,00
52611	POR FESR 2014/2020 4.1.1 URBANO - QUOTA REGIONE	0,00	157.470,77	0,00
52615	POR CREO FESR 2014-2020 - ASSE URBANO (PIU) - AZIONE 9.6.6 A3 - FONTE RT	55.907,60	179.260,39	0,00
52619	POR FESR 2014-2020 ASSE URBANO AZIONE 4.6.1- QUOTA REGIONE	160.634,76	561.452,87	0,00
52622	POR FESR 2014/2020 ASSE URBANO (AZIONE 9.6.6 A1) - QUOTA REGIONE	240.472,08	1.598.389,61	0,00
52677	CONTRIBUTI STRAORDINARI AI COMUNI DI BIBBONA, CASTAGNETO CARDUCCI E DI CECINA PER PROGETTAZIONE DI OPERE PUBBLICHE FINALIZZATE ALLA RIQUALIFICAZIONE DEL TESSUTO URBANO	51.842,87	38.157,13	0,00
52678	INVESTIMENTI PER INTERVENTI DI MICRO QUALIFICAZIONE DEI CENTRI COMMERCIALI NATURALI NELLE AREE INTERNE	748.261,87	1.220.595,92	500.000,00
52683	FINANZIAMENTO ATTIVITA' DI INVESTIMENTO IN AMBITO ZOOTECNICO	192.929,93	43.178,81	43.178,81
52712	POR FESR 2014/2020 4.1.3 URBANO. QUOTA REGIONE.	0,00	43.660,67	0,00
52720	INFRASTRUTTURE PER ATTIVITA' PRODUTTIVE - TRASFERIMENTI A SVILUPPO TOSCANO	384.512,98	1.442.697,02	1.534.094,47
52731	CONTRIBUTO STRAORDINARIO AI COMUNI FACENTI PARTE DELL'UNIONE DEI COMUNI DELL'AMIATA-VAL D'ORCIA E DELL'AMIATA GROSSETANA	400.000,00	0,00	0,00
52781	ENTE TERRE REGIONALI TOSCANE - RIASSEGNAZIONE DI PARTE DELL'UTILE PER UN UTILIZZO FINALIZZATO AD OPERE DI INVESTIMENTO (DGR 50/2016)	300.000,00	150.000,00	170.120,00
52790	POR FESR 2014/2020 CONTRIBUTO PER SOLUZIONI TECNOLOGICHE E DIGITALIZZAZIONE - ACQUISTO INFRASTRUTTURE INFORMATICHE (SVILUPPO SOFTWARE) - AZIONE 2.2.1 QUOTA REGIONE	92.407,17	0,00	0,00
52793	POR FESR 2014/2020 CONTRIBUTO PER SOLUZIONI TECNOLOGICHE E DIGITALIZZAZIONE - ACQUISTO HARDWARE - AZIONE 2.2.1 QUOTA REGIONE	183.101,17	190.218,83	0,00
52796	POR FESR 2014/2020 CONTRIBUTO PER SOLUZIONI TECNOLOGICHE E DIGITALIZZAZIONE ADEGUAMENTO IMPIANTI E MACCHINARI - AZIONE 2.2.1 QUOTA REGIONE	182.671,58	62.998,66	0,00
52806	MASSA CARRARA INSEDIAMENTI PRODUTTIVI	1.000.000,00	0,00	0,00
52807	SOSTEGNO AGLI INVESTIMENTI DELLE IMPRESE PER L'INNOVAZIONE NELL'AREA DI CRISI DI LIVORNO	400.000,00	0,00	0,00
52863	POR FESR 2014/2020 - AZIONE 6.7.2 - INCARICHI PROFESSIONALI - QUOTA REGIONE	7.142,80	3.080,80	0,00
52870	POR FESR 2014-2020 AZIONE 6.7.1 - LAVORI DI RESTAURO VILLA MEDICEA DI CAREGGI - QUOTA REGIONE	306.706,98	0,00	0,00
52871	CONTRIBUTO STRAORDINARIO AL COMUNE DI PONTASSIEVE PER L'EDIFICAZIONE DI UN IMMOBILE DESTINATO A OSPITARE INFRASTRUTTURE E ATTIVITA' DI RICERCA E SVILUPPO NEL SETTORE DELLE ENERGIE RINNOVABILI E DEI BIOCARBURANTI	60.000,00	0,00	660.000,00
52887	SOSTEGNO AL PROCESSO DI RAZIONALIZZAZIONE DEL SISTEMA DI GESTIONE DELLE INFRASTRUTTURE PER IL TRASFERIMENTO TECNOLOGICO	0,00	0,00	56.000,00
52894	INTERVENTI A SOSTEGNO DELL'AMMODERNAMENTO DEL SETTORE COOPERATIVO AGRICOLO	266.649,66	215.894,05	215.894,05
52909	INCENTIVI ALL'ACQUISTO DI SERVIZI DI SUPPORTO ALL'INTERNAZIONALIZZAZIONE IN FAVORE DELLE PMI - FONDI REGIONALI	395.278,06	0,00	0,00
52914	CONTRIBUTO STRAORDINARIO PER L'INFRASTRUTTURAZIONE TURISTICA DEL MONTE AMIATA	21.105,42	478.680,24	0,00
52951	SISTEMA INFORMATIVO PER LA VERIFICA DELLO STATO DI AVANZAMENTO DELLA CONCESSIONE DI CONTRIBUTI ALLE IMPRESE	0,00	200.000,00	0,00
52984	POR FESR 2014-2020 - AZIONE 3.1.1 A.3 AIUTI FINALIZZATI AL CONTENIMENTO E AL CONTRASTO DELL'EMERGENZA EPIDEMIOLOGICA COVID 19 - INTERVENTI IN C/CAPITALE - QUOTA REGIONE	11.690.938,17	2.942.719,22	1.585.976,58
53244	CONTRIBUTI PER LA MANUTENZIONE DEGLI ITINERARI DELLA VIA FRANCIGENA	10.839,94	8.648,20	0,00
53272	CONTRIBUTO STRAORDINARIO PER LA PROMOZIONE DI PROGETTI INTEGRATI DI RIGENERAZIONE DEGLI SPAZI URBANI FRAGILI	241.364,26	1.158.635,74	300.000,00
53273	SOSTEGNO ALLE PMI PER INVESTIMENTI SU IMPIANTI DI RISALITA IN AREE SCIABILI	200.000,00	0,00	0,00

Interventi programmati per spese di investimento finanziati con risorse disponibili

Capitolo	Descrizione capitolo	2021	2022	2023
53284	CONTRIBUTO STRAORDINARIO AL COMUNE DI FILATTIERA PER OPERE DI COMPLETAMENTO DEL RIFUGIO LOGARGHENA	0,00	250.000,00	0,00
53299	POR FESR 2014/2020 AZIONE 2.3.1 POTENZIAMENTO DELLA DOMANDA DI ICT DI CITTADINI E IMPRESE IN TERMINI DI UTILIZZO DEI SERVIZI ONLINE - LABORATORI TERRITORIALI FORMATIVI APERTI - OI SVILUPPO TOSCANA QUOTA RT	0,00	446.250,00	0,00
53334	ARTEA - SPESE D'INVESTIMENTO	449.608,12	0,00	0,00
54023	PROGRAMMA PLURIENNALE INVESTIMENTI: INTERVENTI NEL SETTORE INDUSTRIALE - CENTRI DI ECCELLENZA E RICERCA	0,00	0,00	961.841,00
55088	FEAMP 2014/2020 - QUOTA DI COFINANZIAMENTO REGIONALE PER SPESE DI INVESTIMENTO - ATTUAZIONE DI MISURE REGIONALI DI INTERVENTO PREVISTE DAL PROGRAMMA NAZIONALE	415.896,09	154.403,57	18.556,70
61211	INTERVENTI EDUCATIVI PER L'INFANZIA E L'ADOLESCENZA INVESTIMENTI	0,00	342.160,00	0,00
61470	EROGAZIONE CONTRIBUTI FINANZIARI IN CONTO CAPITALE PER INTERVENTI URGENTI DI EDILIZIA SCOLASTICA A FAVORE DI ENTI LOCALI	3.551.088,34	4.560.536,27	301.800,00
61471	FINANZIAMENTO DEL PIANO INVESTIMENTI DELL'AZIENDA REGIONALE D.S.U.	2.968,26	1.682.063,10	0,00
61870	POR FSE 2014/2020 - ASSE D - CAPACITA' ISTITUZIONALE E AMMINISTRATIVA - QUOTA REGIONE PRODOTTI INFORMATICI - SETTORE SISTEMI INFORMATIVI E TECNOLOGIE DELLA CONOSCENZA	29.503,01	372,82	0,00
62003	FINANZIAMENTO PER LA PROMOZIONE DELLA CULTURA E DELLA PRATICA DELLE ATTIVITA' MOTORIE - INTERVENTI DI INVESTIMENTO	1.266.220,00	2.168.603,20	0,00
62204	POR FSE 2014-2020 - ASSE C SCHEDA C.3.1.2.C - SISTEMA INFORMATIVO ACCREDITAMENTO - ACQUISTO B/S - QUOTA REGIONE - INVESTIMENTO	24.161,14	17.348,87	0,00
62367	POR FESR 2014-2020. SOSTEGNO ALL'AVANZAMENTO TECNOLOGICO DELLE IMPRESE ATTRAVERSO IL FINANZIAMENTO DI LINEE PILOTA E AZIONI DI VALIDAZIONE PRECOCE DEI PRODOTTI E DI DIMOSTRAZIONE SU LARGA SCALA. AIUTI AGLI INVESTIMENTI R&S. LINEA 1.1.5 SOTTOAZIONE A.3. Q	0,00	431.474,05	0,00
62420	POR FESR 2014-2020 ASSE 6 URBANO - AZIONE 9.3.1 SERVIZI SOCIO-EDUCATIVI. QUOTA REGIONE	0,00	66.168,24	0,00
62452	L.R. 32/02 - SVILUPPO SOFTWARE E MANUTENZIONE EVOLUTIVA - SISTEMI INFORMATIVI FORMAZIONE	1.147,58	128.852,42	0,00
62462	LABORATORI TERRITORIALI: CONTRIBUTI ALLE FONDAZIONI ITS PER LA COSTITUZIONE DI LABORATORI CONGIUNTI ITS-UNIVERSITA'-ISTITUZIONI SCOLASTICHE	400.000,00	0,00	0,00
62482	POR FSE 2014/2020 - ASSE C - SETTORE SITC- ATTIVITA' C 111B ANAGRAFE EDUCAZIONE E ISTRUZIONE PER IL MONITORAGGIO DELLA DISPERSIONE SCOLASTICA - QUOTA RT	52.402,54	3.014,33	0,00
62574	CONTRIBUTO STRAORDINARIO AL COMUNE DI AULLA PER LA REALIZZAZIONE DELLA PALESTRA SCOLASTICA A SERVIZIO DELLA SCUOLA SECONDARIA DI PRIMO GRADO 'DANTE ALIGHIERI'	160.000,00	640.000,00	0,00
62576	CONTRIBUTO STRAORDINARIO AL COMUNE DI COREGLIA ANTELMINELLI PER LA COSTRUZIONE DI PALESTRA SCOLASTICA	70.000,00	0,00	0,00
62577	CONTRIBUTO STRAORDINARIO AL COMUNE DI MONTEVARCHI	360.000,00	120.000,00	0,00
62702	CONTRIBUTO STRAORDINARIO AL COMUNE DI POGGIBONSI PER LA REALIZZAZIONE DEI LAVORI SULL'EDIFICIO CHE OSPITA LA SCUOLA SECONDARIA DI I GRADO L. DA VINCI	0,00	330.000,00	0,00
62704	CONTRIBUTI STRAORDINARI A ENTI LOCALI PER INTERVENTI SU IMPIANTISTICA SPORTIVA	0,00	355.000,00	0,00
62771	CONTRIBUTO ALLA FONDAZIONE GUIDO D'AREZZO PER LA GESTIONE DELLA COLLEZIONE ORO D'AUTORE - SPESE DI INVESTIMENTO	160.000,00	40.000,00	0,00
63134	FONDI REGIONALI PER INVESTIMENTI NEI BENI CULTURALI - TRASFERIMENTI ALLE AMMINISTRAZIONI PUBBLICHE	507.327,10	1.083.751,43	0,00
63201	PDC - PROGETTO REGIONALE VALORIZZAZIONE BENI CULTURALI - SPESE D'INVESTIMENTO - TRASFERIMENTI AD ALTRI SOGGETTI	0,00	25.000,00	0,00
63320	RISORSE REGIONALI PER COPERTURA RICERCA FONDAMENTALE - SCORRIMENTO BANDO FAR FAS.	0,00	277.266,45	0,00
63336	CONTRIBUTI AGLI INVESTIMENTI A SOGGETTI PRIVATI SENZA SCOPO DI LUCRO	8.000,00	0,00	0,00
63339	CONTRIBUTO STRAORDINARIO PER IL RECUPERO E RESTAURO DELLA CHIESA PARRROCCHIALE DI CRETI SITUATA NEL COMUNE DI CORTONA.	15.000,00	0,00	0,00
63356	CONTRIBUTI STRAORDINARI AL COMUNE DI VOLTERRA PER L'AVVIO DI STUDI E INTERVENTI FINALIZZATI AL RECUPERO E RISPRISTINO DELL'ANFITEATRO ROMANO.	49.948,28	0,00	0,00
71034	ACQUISTO E MANUTENZIONE STRAORDINARIA BENI INVESTIMENTO PER BAR E MENSA, MANUTENZIONE IMMOBILI E SERVIZI GENERALI	63.660,00	220.000,00	60.000,00
71047	SPESE DI REALIZZAZIONE E MANUTENZIONE STRAORDINARIA DEGLI IMMOBILI FUNZIONALI ALL'AMMINISTRAZIONE REGIONALE	56.767,42	919,80	0,00
71048	SPESE DI MANUTENZIONE STRAORDINARIA DEI PALAZZI 'A' E 'B' DEL CENTRO DIREZIONALE DI VIA DI NOVOLI, 26	0,00	4.666,98	0,00
71050	PROGRAMMA DI INTERVENTI DI INVESTIMENTO PER ADEGUAMENTI AL D.LGS. 81/2008	355.927,91	602.287,97	600.000,00
71070	ACQUISIZIONE E SVILUPPO SISTEMI INFORMATIVI E TELEMATICI	952.997,81	1.189.143,38	974.640,30
71071	PROGETTAZIONE, ACQUISIZIONE DI COMPONENTI TECNOLOGICHE ED APPLICATIVE PER LA REALIZZAZIONE DEL SISTEMA INFORMATIVO REGIONALE ANCHE CON RIFERIMENTO AI SISTEMI DI SICUREZZA ED ARCHIVI. ACQUISTO DI SISTEMI DI ELABORAZIONE E CALCOLO E RELATIVE PERIFERICHE - H	715.829,06	957.170,94	950.000,00
71087	PROGETTAZIONE E REALIZZAZIONE DI SOFTWARE PER L'ATTIVITA' DI DOCUMENTAZIONE, DELLE BANCHE DATI E DELL'UFFICIO RELAZIONI CON IL PUBBLICO (U.R.P.)	121.777,39	116.622,75	80.000,00
71128	ACQUISIZIONE PRODOTTI SOFTWARE FINALIZZATI ALLO SVILUPPO DEI SISTEMI INFORMATIVI DIREZIONALI. SPESE DI INVESTIMENTO.	142.658,26	357.341,74	250.000,00

Interventi programmati per spese di investimento finanziati con risorse disponibili

Capitolo	Descrizione capitolo	2021	2022	2023
71159	ACQUISTO E MANUTENZIONE STRAORDINARIA BENI INVESTIMENTO PER GLI AUTOVEICOLI DELLA GIUNTA REGIONALE	60.000,00	50.000,00	20.000,00
71192	PROGRAMMA DI INTERVENTI IN MATERIA DI PREVENZIONE E PROTEZIONE AI SENSI DEL D. LGS. 81/2008 - SPESE IN CONTO CAPITALE - BENI MATERIALI	90.000,00	70.000,00	70.000,00
71223	SERVIZI INFRASTRUTTURALI DELLA AMMINISTRAZIONE ANCHE CON RIFERIMENTO AI SISTEMI DI SICUREZZA.	119.096,80	152.112,20	150.000,00
71224	ACQUISTO E MANUTENZIONE STRAORDINARIA BENI INVESTIMENTO PER VEICOLI A 2 RUOTE E QUADRICICLI DELLA GIUNTA REGIONALE	10.000,00	10.000,00	10.000,00
71228	ACQUISIZIONE E SVILUPPO SISTEMI INFORMATIVI E TELEMATICI IN MATERIA DI PERSONALE	174.598,19	266.073,08	150.000,00
71253	PROGETTAZIONE, ACQUISIZIONE DI COMPONENTI TECNOLOGICHE ED APPLICATIVE PER LA REALIZZAZIONE DEL SISTEMA INFORMATIVO REGIONALE ANCHE CON RIFERIMENTO AI SISTEMI DI SICUREZZA ED ARCHIVI. ACQUISTO DI SISTEMI DI ELABORAZIONE E CALCOLO E RELATIVE PERIFERICHE - S	186.167,80	164.916,69	151.000,00
71260	ACQUISTI INFRASTRUTTURALI DELLA AMMINISTRAZIONE ANCHE CON RIFERIMENTO AI SISTEMI DI SICUREZZA.	5.978,00	100.000,00	100.000,00
71277	ADEGUAMENTO DEGLI IMPIANTI INDUSTRIALI, RELATIVAMENTE AL DATA CENTER DI REGIONE TOSCANA	170.269,20	784.208,68	0,00
71278	PROGRAMMA DI INTERVENTI IN MATERIA DI PREVENZIONE E PROTEZIONE AI SENSI DEL D.LGS. 81/2008 - SPESE IN CONTO CAPITALE - BENI IMMATERIALI	25.000,00	25.000,00	25.000,00
71884	ACQUISIZIONE E AGGIORNAMENTO PROCEDURE INFORMATICHE	296.916,50	355.583,05	250.000,00
71885	GESTIONE LABORATORIO DI DIAGNOSTICA FITOPATOLOGICA E BIOLOGIA MOLECOLARE SERVIZIO FITOSANITARIO REGIONALE - SPESE DI INVESTIMENTO	21.010,19	6.045,03	6.045,03
71907	PAGAMENTI INDENNIZZI EX ART. 42 BIS DPR 327/2001 - E ACCORDI OCCUPAZIONI SENZA TITOLO	0,00	498.810,64	498.810,64
72010	TRASFERIMENTI IN CONTO CAPITALE ALL'AUTORITA' PORTUALE REGIONALE	1.322.229,80	2.353.246,00	2.100.000,00
72042	ACQUISTO BENI, STRUMENTAZIONI E TECNOLOGIE FUNZIONALI A PROGETTI DI INNOVAZIONE DI CUI ALL'ART. 71 BIS DELLA L.R. 38/2007	0,00	8.421,50	0,00
72061	PROGETTAZIONE, ACQUISIZIONE DI COMPONENTI TECNOLOGICHE ED APPLICATIVE PER LA REALIZZAZIONE DEL SISTEMA INFORMATIVO ARTI ANCHE CON RIFERIMENTO AI SISTEMI DI SICUREZZA ED ARCHIVI. ACQUISTO DI SISTEMI DI ELABORAZIONE E CALCOLO E RELATIVE PERIFERICHE - HARDWA	194.410,40	200.000,00	350.000,00
72080	MANUTENZIONE EVOLUTIVA SITI WEB E PROCEDURE TRASVERSALI	213.718,04	395.837,96	250.000,00
72091	PROGETTAZIONE, ACQUISIZIONE DI COMPONENTI TECNOLOGICHE ED APPLICATIVE PER LA REALIZZAZIONE DEL SISTEMA INFORMATIVO ARTI ANCHE CON RIFERIMENTO AI SISTEMI DI SICUREZZA ED ARCHIVI. ACQUISTO DI SISTEMI DI ELABORAZIONE E CALCOLO E RELATIVE PERIFERICHE - SOFTWA	10.000,00	10.000,00	10.000,00
72108	SPESE PER INTERVENTI IN CONTO CAPITALE PER ADEGUAMENTI AL D.LGS. 81/2008	0,00	566.458,20	0,00
73000	ACQUISTO MOBILI, ARREDI ED ATTREZZATURE PER USO UFFICIO	135.251,61	593.385,00	90.000,00
73013	SPESE PER IL RIMBORSO DI LAVORI DI MANUTENZIONE ESEGUITI DA TERZI A SCOMPUTO DA CANONI LOCATIVI E CONCESSORI	70.000,00	60.000,00	0,00
73074	RIMBORSO A SOGGETTI TERZI PER LAVORI SU IMMOBILI NON AD USO UFFICIO	0,00	50.000,00	50.000,00
73115	LAVORI DI ADEGUAMENTO VILLA FABBRICOTTI	0,20	0,00	0,00
73116	ACQUISTO COMPLESSO IMMOBILIARE EX MEYER ED EX OFTALMICO	8.321,15	0,00	0,00
73134	CONTRIBUTO A FAVORE DELL' AZIENDA OSPEDALIERA UNIVERSITARIA PISANA PER I LAVORI DI RISTRUTTURAZIONE E MESSA A NORMA DELL'IMMOBILE SITO IN VIA ZAMENHOFF A PISA	140.000,00	0,00	0,00
73136	LAVORI DI RISTRUTTURAZIONE VILLA POGGI	0,34	0,00	0,00
74105	FPV C/CAPITALE PROGRAMMA 0904 LIBERO	2.350.492,00	0,00	0,00
74138	FPV C/CAPITALE PROGRAMMA 108 LIBERO	1.580.492,13	0,00	0,00
74139	FPV C/CAPITALE PROGRAMMA 402 LIBERO	6.168.716,27	301.800,00	0,00
74140	FPV C/CAPITALE PROGRAMMA 404 LIBERO	1.682.063,10	0,00	0,00
74141	FPV C/CAPITALE PROGRAMMA 701 LIBERO	4.967.263,29	0,00	0,00
74142	FPV C/CAPITALE PROGRAMMA 801 LIBERO	1.787.337,27	265.670,97	0,00
74143	FPV C/CAPITALE PROGRAMMA 1001 LIBERO	6.114.461,23	3.114.461,23	0,00
74144	FPV C/CAPITALE PROGRAMMA 1003 LIBERO	5.288.328,60	4.889.082,60	0,00
74145	FPV C/CAPITALE PROGRAMMA 1005 LIBERO	12.396.969,29	1.094.962,60	0,00
74146	FPV C/CAPITALE PROGRAMMA 1401 LIBERO	5.690.231,10	3.832.424,75	0,00
74147	FPV C/CAPITALE PROGRAMMA 1405 LIBERO	4.561.322,86	1.752.421,33	121.444,74
74158	FPV C/CAPITALE PROGRAMMA 0103 LIBERO	483.385,00	0,00	0,00
74159	FPV C/CAPITALE PROGRAMMA 1006 LIBERO	1.001.450,97	424.793,13	0,00
74161	FPV C/CAPITALE PROGRAMMA 1004 LIBERO	150.000,00	0,00	0,00
74165	FPV C/CAPITALE PROGRAMMA 0106 LIBERO	574.332,95	0,00	0,00
74173	FPV C/CAPITALE PROGRAMMA 1207 LIBERO	60.000,00	0,00	0,00
74184	FPV C/CAPITALE PROGRAMMA 1702 LIBERO	6.200.636,31	0,00	0,00
74190	FPV C/CAPITALE PROGRAMMA 0502 LIBERO	25.000,00	0,00	0,00
74192	FPV C/CAPITALE PROGRAMMA 0601 LIBERO	2.523.603,20	0,00	0,00
74193	FPV C/CAPITALE PROGRAMMA 0901 LIBERO	12.491.289,57	1.944.544,00	0,00
74198	FPV C/CAPITALE PROGRAMMA 1403 LIBERO	2.031.902,19	896.000,00	180.000,00
74244	FONDO CREDITI DI DUBBIA ESIGIBILITA' DERIVANTE DA RISORSE LIBERE IN C/CAPITALE	370.685,42	39.836,50	23.436,50
74316	FPV C/CAPITALE PROGRAMMA 0908 LIBERO	36.887,65	0,00	0,00
74317	FPV C/CAPITALE PROGRAMMA 1101 LIBERO	17.966,39	0,00	0,00
74323	FPV C/CAPITALE PROGRAMMA 0503 LIBERO	2.011.449,75	0,00	0,00

Interventi programmati per spese di investimento finanziati con risorse disponibili

Capitolo	Descrizione capitolo	2021	2022	2023
74342	FPV C/CAPITALE PROGRAMMA 1802 LIBERO	3.926.399,10	0,00	0,00
74350	FPV C/CAPITALE PROGRAMMA 101 NON VINCOLATO	131.583,43	0,00	0,00
74351	FPV C/CAPITALE PROGRAMMA 408 NON VINCOLATO	3.014,33	0,00	0,00
74353	FPV C/CAPITALE PROGRAMMA 501 NON VINCOLATO	1.123.751,43	0,00	0,00
74356	FPV C/CAPITALE PROGRAMMA 902 NON VINCOLATO	188.000,00	0,00	0,00
74357	FPV C/CAPITALE PROGRAMMA 905 NON VINCOLATO	31.200,00	0,00	0,00
74359	FPV C/CAPITALE PROGRAMMA 1002 NON VINCOLATO	670.233,93	0,00	0,00
74361	FPV C/CAPITALE PROGRAMMA 1102 NON VINCOLATO	777.508,85	0,00	0,00
74364	FPV C/CAPITALE PROGRAMMA 1402 NON VINCOLATO	720.595,92	0,00	0,00
74367	FPV C/CAPITALE PROGRAMMA 1502 NON VINCOLATO	128.852,42	0,00	0,00
74369	FPV C/CAPITALE PROGRAMMA 1504 NON VINCOLATO	372,82	0,00	0,00
74394	FPV C/CAPITALE PROGRAMMA 1801 LIBERO	662.938,88	0,00	0,00
74396	FPV C/CAPITALE PROGRAMMA 906 LIBERO	1.000.000,00	1.000.000,00	0,00
Totale complessivo		187.074.491,09	153.367.628,00	52.948.395,62

Risorse disponibili destinate al finanziamento delle spese di investimento

a) Entrate correnti non destinate al finanziamento delle spese correnti e del rimborso prestiti	79.830.421,96	56.986.967,40	31.917.208,79
b) Entrate in conto capitale (Titolo IV)	1.064.705,74	1.035.000,00	535.000,00
c) Entrate da riduzione attività finanziarie eccedenti rispetto alle spese per incremento att.fin. (Titolo V)	-1.558.630,55	175.000,00	980.026,22
d) FPV/E in conto capitale Totale risorse disponibili destinate al finanziamento delle spese di investimento	107.737.993,94	89.622.026,73	19.516.160,61
e) FPV/E a debito in conto capitale per reimputazione impegni coperti a debito contratto	0,00	5.548.633,87	0,00
Totale risorse disponibili destinate al finanziamento delle spese di investimento	187.074.491,09	153.367.628,00	52.948.395,62

**Attestazione dei tempi medi di pagamento
(ex Art. 41 del DL 66/2014)**

Attestazione tempi di pagamento

Ai sensi dell'art. 41 del D.L. 66/2014, la regione allega alla relazione di accompagnamento al bilancio consuntivo un prospetto, sottoscritto dal legale rappresentante e dal responsabile del servizio finanziario attestante:

- a) l'importo dei pagamenti relativi alle transazioni commerciali effettuati dopo la scadenza dei termini previsti dal D.lgs. 231/2002
- b) l'indicatore annuale di tempestività dei pagamenti, di cui all'art. 33 del D.lgs. 33/2013.

La definizione dei dati di cui sopra trova supporto nell'implementazione del registro fatture (art. 42 D.L. 66/2014) e nell'aggiornamento degli stati (contabilizzazioni, sospensioni, pagamenti etc.) delle fatture presenti nel suddetto registro sulla Piattaforma per la certificazione dei crediti curata dal Ministero dell'Economia e delle Finanze.

Anno 2021

Importo dei pagamenti eseguiti dopo la scadenza dei termini	* 26.287.744,71
Indicatore di tempestività dei pagamenti complessivo	** - 26,92

* L'importo corrisponde al totale (gestione ordinaria e sanitaria) dei pagamenti effettuati successivamente al termine di scadenza

** Il valore negativo dell'indicatore di tempestività dei pagamenti evidenzia che la regione paga i propri fornitori con 26 giorni di anticipo rispetto alla scadenza dei termini.

L'indicatore di tempestività dei pagamenti riportato nel prospetto su indicato è regolarmente pubblicato nel sito istituzionale della regione, nella sezione Amministrazione Trasparente/Pagamenti dell'amministrazione/Indicatore di tempestività dei pagamenti.

Nel corso del tempo la regione si è dotata autonomamente di alcuni strumenti o processi organizzativi per il monitoraggio dei termini di pagamento dei fornitori. Tali misure si aggiungono alla pubblicazione trimestrale e annuale dell'indicatore di tempestività dei pagamenti sul sito istituzionale.

Il comma 2 dell'art. 41 del D.L. 66/2014 prevede che i termini di pagamento siano rispettati quando si registrano tempi medi nei pagamenti uguali o inferiori a quelli stabiliti dal D.lgs. 231/2002.

Relativamente al 2021 l'Amministrazione **ha rispettato** i suddetti parametri registrando un tempo medio nei pagamenti inferiore di 26 giorni rispetto al termine stabilito per legge.

Il Direttore della Direzione Programmazione e Bilancio
Paolo Giacomelli



Giacomelli Paolo
Regione Toscana
04.05.2022 11:52:29
GMT+00:00

Il Presidente della Regione Toscana
Eugenio Giani



GIANI EUGENIO
Regione Toscana
04.05.2022
14:36:58
GMT+00:00

**ELENCO DEGLI IMPEGNI PER SPESE DI INVESTIMENTO
CHE HANNO DETERMINATO
IL DISAVANZO DA DEBITO AUTORIZZATO
E NON CONTRATTO
ALLA FINE DELL'ANNO
(D.Lgs 118/2001 – Allegato 4.1 – Paragrafo 13.10.5)**

Esecizio di formazione dell'impegno	Capitolo bilancio gestionale	Descrizione capitolo	Numero impegno	Importo impegno finanziato da debito autorizzato e non contratto	Importo pagato alla fine dell'esercizio cui il rendiconto si riferisce	Residui passivi da rinviare all'esercizio successivo
2008	11041	SPESE PER EVENTI DI RILEVANZA REGIONALE DI CARATTERE CALAMITOSO	3989	189.857,77	189.857,77	
			3990	195.093,00	195.093,00	
	11077	CONTRIBUTO A FONDO PERDUTO PER COMUNI ECONOMICAMENTE SVANTAGGIATI	3489	244.505,57	244.505,57	
			5943	195.852,55	195.852,55	
	11207	SPESE IN EMERGENZA. CONTRIBUTO STRAORDINARIO ALLE PROVINCE	6605	150.000,00	150.000,00	
			7605	350.000,00	350.000,00	
	13049	INTERVENTI SUL PATRIMONIO IMMOBILIARE:PROGETTI DI RISANAMENTO AMBIENTALE E DI PARTICOLARE INTERESSE NATURALISTICO DELLA TENUTA DI SAN ROSSORE DI PISA - FINANZIAMENTO REGIONALE	2912	2.000.000,00	2.000.000,00	
	14012	PROGRAMMA PLURIENNALE INVESTIMENTI: INTERVENTI STRAORDINARI IN ATTUAZIONE DI E-TOSCANA.	2365	144.180,00	144.180,00	
			5309	143.025,53	143.025,53	
			5604	200.000,00	200.000,00	
			6184	256.000,00	256.000,00	
			7301	790.000,00	790.000,00	
			7304	525.200,00	525.200,00	
			7372	388.000,00	388.000,00	
	14044	PROGRAMMA PLURIENNALE INVESTIMENTI: INTERVENTI STRAORDINARI IN ATTUAZIONE DI E-TOSCANA - TRASFERIMENTI AGLI ENTI	8094	137.293,34	137.293,34	
			3878	100.000,00	100.000,00	
			4369	255.178,00	255.178,00	
			7903	757.160,31	757.160,31	
			7907	117.738,42	117.738,42	
			8031	500.000,00	500.000,00	
			8255	589.706,07	589.706,07	
	14106	SISTEMA DI ORIENTAMENTO FORMATIVO PER IL PERSONALE REGIONALE - SPESE DI INVESTIMENTO	8258	143.872,53	143.872,53	
			8034	94.329,00	94.329,00	
	21048	INTERVENTI E OPERE PER LA SICUREZZA STRADALE.	4150	3.984.366,58	3.984.366,58	
			4151	328.850,61	328.850,61	
			4152	574.282,08	574.282,08	
	24118	REALIZZAZIONE DI INFRASTRUTTURE NELL'AMBITO DEL SISTEMA SANITARIO REGIONALE.	8118	200.000,00	200.000,00	
			8119	1.200.000,00	1.200.000,00	
			8122	500.000,00	500.000,00	
			8124	200.000,00	200.000,00	
			8125	1.400.000,00	1.400.000,00	
	31011	FONDO PER LA PROGETTAZIONE DELLA RETE STRADALE STATALE DI INTERESSE REGIONALE.	1154	112.071,15	112.071,15	
			1160	135.569,94	135.569,94	
			1166	278.115,13	278.115,13	
	31012	PROGRAMMA PLURIENNALE INVESTIMENTI: INTERVENTI SULLA VIABILITA' DI INTERESSE REGIONALE.	636	8.578.266,46	8.578.266,46	
			948	341.836,68	341.836,68	
			1033	1.073.624,29	1.073.624,29	
			1131	298.589,56	298.589,56	
			1132	493.472,48	493.472,48	
			1588	662.537,34	662.537,34	
			1664	198.334,42	198.334,42	
			1903	8.879.646,00	8.879.646,00	
			2262	180.000,00	180.000,00	
			4286	726.988,03	726.988,03	
			6135	600.269,40	600.269,40	
			6349	35.990.692,42	35.990.692,42	
			6461	136.202,34	136.202,34	
7239			4.531.655,19	4.531.655,19		
7240			116.998,44	116.998,44		
7241			511.171,84	511.171,84		
7242	422.400,00	422.400,00				
7245	1.549.370,70	1.549.370,70				
7648	584.757,97	584.757,97				
7982	500.000,00	500.000,00				
8033	3.093.817,55	3.093.817,55				
31014	INTERVENTI SULLA VIABILITA' REGIONALE COMPRESI STUDI, PROGRAMMI E PROGETTI.	4296	120.000,00	120.000,00		
		4298	149.767,83	149.767,83		
		7229	174.988,98	174.988,98		
		7236	351.311,80	351.311,80		
31048	PROGRAMMA PLURIENNALE INVESTIMENTI 2002-2007: INTERVENTI SU S.G.C. FIPILI	4163	629.245,74	629.245,74		
7647	3.818.645,00	3.818.645,00				
31059	PROGRAMMA PLURIENNALE INVESTIMENTI: ATTIVITA' DI MONITORAGGIO INQUINAMENTO ACUSTICO SULLE STRADE REGIONALI	3769	134.958,00	134.958,00		
32002	ANNUALITA' PER INTERVENTI IN MATERIA DI PARCHEGGI.	2017	2.312.865,48	2.312.865,48		
32020	PROGRAMMA PLURIENNALE INVESTIMENTI: INTERVENTI RELATIVI AI PIANI URBANI DELLA MOBILITA' E SICUREZZA	2759	550.000,00	550.000,00		
		2908	450.000,00	450.000,00		
		6768	1.500.000,00	1.500.000,00		
		7835	1.423.047,95	1.423.047,95		
		7838	1.349.201,82	1.349.201,82		
		7870	415.096,50	415.096,50		
		8072	223.047,95	223.047,95		
8229	300.000,00	300.000,00				
32028	PROGRAMMA PLURIENNALE INVESTIMENTI: ACQUISTO TRENI E MATERIALE ROTABILE.	7691	545.927,26	545.927,26		
		7692	200.000,00	200.000,00		
32039	TRASFERIMENTI AL COMUNE DI GREVE IN CHIANTI PER REALIZZAZIONE PARCHEGGIO SCAMBIATORE DI ADDUZIONE, MEDIANTE L'USO DEL TRASPORTO PUBBLICO, ALL'AREA METROPOLITANA FIORENTINA.	5999	600.000,00	600.000,00		

Esecizio di formazione dell'impegno	Capitolo bilancio gestionale	Descrizione capitolo	Numero impegno	Importo impegno finanziato da debito autorizzato e non contratto	Importo pagato alla fine dell'esercizio cui il rendiconto si riferisce	Residui passivi da rinviare all'esercizio successivo
	34028	PROGRAMMA PLURIENNALE INVESTIMENTI: INTERVENTI PER EROSIONE COSTA E CUNEO SALINO ALLESTIMENTO DI CARTOGRAFIA TECNICA NUMERICA DI SUPPORTO IN SCALA 1:2000	1134	320.000,00	320.000,00	
	34029	FORMAZIONE DEL SISTEMA INFORMATIVO GEOGRAFICO REGIONALE - PROGETTO INFOMOBILITA' - SPESE DI INVESTIMENTO	4749 4924	343.000,00 400.000,00	343.000,00 400.000,00	
	34053	FORMAZIONE DEL SISTEMA INFORMATIVO GEOGRAFICO REGIONALE - REALIZZAZIONE BASE INFORMATIVA GEOGRAFICA REGIONALE - SPESE DI INVESTIMENTO - TRASFERIMENTI AD ENTI DELLE AMMINISTRAZIONI LOCALI.	4758 5474	142.000,00 200.000,00	142.000,00 200.000,00	
	34060	INFRASTRUTTURA INFORMATIVA GEOGRAFICA PER L'ACCESSIBILITA' (SISTEMA GALILEO) POR CREO FESR REG. CE 1083/2006 ATTIVITA' 4.4 QUOTA REGIONE	3951	130.000,00	130.000,00	
	41014	PROGRAMMA PLURIENNALE INVESTIMENTI: INTERVENTI URGENTI FINALIZZATI ALLA RISOLUZIONE DELLE PIU' GRAVI SITUAZIONI DI CARENZE IDRICHE A SCOPO IDROPOTABILE E ALLA RIDUZIONE DELLE EMISSIONI INQUINANTI RILASCIATE IN CORPI IDRICI - L.36/94 - L.R.81/95-SPESE PER	6440 7500	2.486.295,33 6.600.000,00	2.486.295,33 6.600.000,00	
	41044	FONDO PER GLI INVESTIMENTI E LA PROMOZIONE DELLE RISERVE NATURALI E DELLE AREE PROTETTE	5882 5887	662.463,14 527.483,12	662.463,14 527.483,12	
	41059	INTERVENTI DI INVESTIMENTO FINALIZZATI AL RACCORDO TRA TUTELA SISTEMA REGIONALE AREE PROTETTE E TUTELA BIODIVERSITA'	5888 5893	470.144,21 167.199,98	470.144,21 167.199,98	
	41082	INTERVENTI URGENTI DI MANUTENZIONE STRAORDINARIA VIABILITA' IN DESTRA DELL'INVASO DI BILANCINO	6071	300.000,00	300.000,00	
	42006	FONDO PER INTERVENTI URGENTI DI BONIFICA	2326 3543 3980 4573 5471 7252 7779	180.679,00 143.100,00 166.784,87 294.923,01 266.808,03 163.560,00 142.985,99	180.679,00 143.100,00 166.784,87 294.923,01 266.808,03 163.560,00 142.985,99	
	42009	FONDO PER INTERVENTI DI MANUTENZIONE STRAORDINARIA	1848 2297 2782 2788 3297 4048 4594 4693 5404 5814 6174	593.238,25 1.415.688,73 339.265,16 594.311,81 796.942,50 537.837,50 388.106,30 492.959,61 187.587,50 280.220,15 300.768,00	593.238,25 1.415.688,73 339.265,16 594.311,81 796.942,50 537.837,50 388.106,30 492.959,61 187.587,50 280.220,15 300.768,00	
	42044	FONDO PER IL FINANZIAMENTO DEGLI ACCORDI DI PROGRAMMA PER INTERVENTI FINALIZZATI ALLA MESSA IN SICUREZZA DEI BACINI IDROGRAFICI TOSCANI.	1156 1183 1337 1557 3160	94.578,00 252.745,35 1.899.265,68 1.947.601,69 1.000.000,00	94.578,00 252.745,35 1.899.265,68 1.947.601,69 1.000.000,00	
	42133	PROGRAMMA PLURIENNALE INVESTIMENTI: INTERVENTI PER EROSIONE COSTA/CUNEO SALINO -	4798 6064 6519 6529 6749 7111 7797	361.487,00 157.833,56 2.936.399,59 3.000.000,00 1.036.387,76 150.763,16 3.607.665,77	361.487,00 157.833,56 2.936.399,59 3.000.000,00 1.036.387,76 150.763,16 3.607.665,77	
	42182	PTTA 1994/96 AREA PROGRAMMATA AREE URBANE. INTEGRAZIONE, COORDINAMENTO E CONCLUSIONE DEGLI INTERVENTI INSERITI NEL PTTA 1994/96 DI CUI ALLA L. 305/89 ART. 7	4643	100.000,00	100.000,00	
	42203	COFINANZIAMENTO RETI DI RILEVAMENTO METEORIDROPLUVIOMETRICHE E RETE RADAR TRASFERIMENTO FONDI AMMINISTRAZIONI PUBBLICHE	1815	300.000,00	300.000,00	
	42230	INTERVENTI URGENTI DI BONIFICA DI CUI AL D.M. 471/99 - SPESE DI INVESTIMENTO	7955	117.118,25	117.118,25	
	42232	INTERVENTI DI BONIFICA - SPESE INVESTIMENTO	3313	250.000,00	250.000,00	
	42234	INTERVENTI PREVENZIONE PRODUZIONE RIFIUTI, IMPLEMENTAZIONE RACCOLTA DIFFERENZIATA E RECUPERO MATERIALI E PER IL COMPLETAMENTO DELL'ATTUAZIONE DEI PIANI PROVINCIALI - SPESE INVESTIMENTO	7430 7435 8005	2.800.000,00 5.376.000,00 2.624.000,00	2.800.000,00 5.376.000,00 2.624.000,00	
	42240	FONDO PER IL PAGAMENTO ONERI DI ESPROPRIO - GESTIONE URTAT PISTOIA	2724	88.482,20	88.482,20	
	42249	PIR 3.4 - PRS 2006/2010. TUTELA DELLE ACQUE.	7649 7650	300.000,00 200.000,00	300.000,00 200.000,00	
	42251	PRAA 2007-2010 MACROBIETTIVO C 1.INCENTIVI PER LA PROMOZIONE DELLA MOBILITA' SOSTENIBILE. INVESTIMENTI IN PISTE CICLABILI	1371	1.929.189,04	1.929.189,04	
	42282	PROGRAMMA PLURIENNALE INVESTIMENTI. INTERVENTI IN MATERIA DI RACCOLTA DIFFERENZIATA RIFIUTI.	8002	5.000.000,00	5.000.000,00	
	42290	DEPURAZIONE AREA FIORENTINA - IMPIANTO DI SAN COLOMBANO	7596	1.504.860,00	1.504.860,00	
	51068	INTERVENTI PER LO SVILUPPO DELLE AREE MONTANE	3843	140.000,00	140.000,00	

Esecizio di formazione dell'impegno	Capitolo bilancio gestionale	Descrizione capitolo	Numero impegno	Importo impegno finanziato da debito autorizzato e non contratto	Importo pagato alla fine dell'esercizio cui il rendiconto si riferisce	Residui passivi da rinviare all'esercizio successivo
	51091	INTERVENTI DI SVILUPPO E RAFFORZAMENTO DELLE ATTIVITA' PRODUTTIVE - INTERVENTI A SOSTEGNO DELLA INNOVAZIONE, DELLA RICERCA E DELLO SVILUPPO TECNOLOGICO IN ATTUAZIONE DELL'ASSE 5 - SPESE DI INVESTIMENTO	2585	675.000,00	675.000,00	
	51291	PROGRAMMA PLURIENNALE DEGLI INVESTIMENTI - NUOVO PATTO: EFFICIENZA E INNOVAZIONE NELLA PUBBLICA AMMINISTRAZIONE - ACQUISTO BENI MOBILI, MACCHINE, ATTREZZATURE	2362	341.112,00	341.112,00	
	51292	PROGRAMMA PLURIENNALE DEGLI INVESTIMENTI - NUOVO PATTO: EFFICIENZA E INNOVAZIONE NELLA PUBBLICA AMMINISTRAZIONE - TRASFERIMENTI AGLI EE.LL.	7416 8256 8259 8307 8308 8309	150.000,00 563.957,74 100.363,79 384.595,00 187.325,00 100.315,00	150.000,00 563.957,74 100.363,79 384.595,00 187.325,00 100.315,00	
	52178	ATTIVITA' ZOOTECNICHE - SPESE PER INVESTIMENTI DI SUPPORTO ALL'ATTIVITA' DI SELEZIONE DEL PATRIMONIO ZOOTECNICO	2351	138.048,16	138.048,16	
	52226	FORESTAZIONE - INVESTIMENTI PER L'ATTUAZIONE DEL P.F.R. 2007/2011	839 840 1244 1442 2059	1.941.424,83 213.856,42 312.577,62 137.004,00 812.000,00	1.941.424,83 213.856,42 312.577,62 137.004,00 812.000,00	
	52247	DIFESA DAGLI INCENDI BOSCHIVI - TRASFERIMENTO AGLI ENTI PER L'ATTUAZIONE DEL PIANO ANTI INCENDI BOSCHIVI SU PROPRIETA' PUBBLICA	852 1684	275.400,00 112.442,79	275.400,00 112.442,79	
	52366	SVILUPPO AREE RURALI - PRODUZIONE ENERGIA PER AREE RURALI	5876	4.000.000,00	4.000.000,00	
	53000	VALORIZZAZIONE OFFERTA TERMALE - INTERVENTI DI INVESTIMENTO PER LA VALORIZZAZIONE DELL'OFFERTA TERMALE. PRSE LINEA 4.2	5613	675.000,00	675.000,00	
	53067	PROGRAMMA PLURIENNALE DEGLI INVESTIMENTI: STRUTTURE COMPLEMENTARI TURISTICHE - INFRASTRUTTURE TURISTICHE	4396	1.500.000,00	1.500.000,00	
	53073	PROGRAMMA PLURIENNALE INVESTIMENTI: VALORIZZAZIONE OFFERTA TERMALE. CONTRIBUTI PER RILANCIO OFFERTA TERMALE	5616	983.905,11	983.905,11	
	53095	VALORIZZAZIONE OFFERTA TERMALE - CONTRIBUTI PER IL RILANCIO DELL'OFFERTA TERMALE	5614	175.000,00	175.000,00	
	55042	PESCA MARITTIMA PROFESSIONALE E ACQUACOLTURA. LR 49/03 (A.C.). FINANZIAMENTO REGIONALE. TRASFERIMENTI IN CONTO CAPITALE AD ENTI DELLE AMMINISTRAZIONI LOCALI	7774 8288	922.212,25 922.212,25	922.212,25 922.212,25	
	61211	INTERVENTI EDUCATIVI PER L'INFANZIA E L'ADOLESCENZA INVESTIMENTI	3429 3680 4045 4581	440.498,90 204.810,51 250.362,07 195.370,22	440.498,90 204.810,51 250.362,07 195.370,22	
	61244	PROGRAMMA PLURIENNALE INVESTIMENTI: EROGAZIONE CONTRIBUTI FINANZIARI IN CONTO CAPITALE AI COMUNI PER INTERVENTI URGENTI DI EDILIZIA SCOLASTICA	4018 4227 5235 7525	1.700.000,00 86.970,24 88.000,00 103.000,00	1.700.000,00 86.970,24 88.000,00 103.000,00	
	61334	COFINANZIAMENTO REGIONALE AL CONTRIBUTO NAZIONALE PER L'EDILIZIA SCOLASTICA DI CUI ALLA L. 296/06	4727 4728	645.919,34 5.132.346,17	645.919,34 5.132.346,17	
	61349	PIANO STRAORDINARIO D'INTERVENTO PER LO SVILUPPO DEL SISTEMA INTEGRATO DEI SERVIZI SOCIO EDUCATIVI - PARTECIPAZIONE REGIONALE - ENTI PUBBLICI	8228	981.963,64	981.963,64	
	63016	PROGRAMMA PLURIENNALE INVESTIMENTI: INTERVENTI STRATEGICI NEL SETTORE DEI BENI CULTURALI	3576 3578	177.571,38 1.293.460,67	177.571,38 1.293.460,67	
	63134	COFINANZIAMENTO REGIONALE AL FAS - ART. 20 L.R. 67/2007 - P.I.R. "INVESTIRE IN CULTURA" - TRASFERIMENTI ALLE AMMINISTRAZIONI PUBBLICHE LOCALI	7993	1.188.594,30	1.188.594,30	
	63140	PIR - PROMOZIONE DEI BENI CULTURALI NELLA TOSCANA DI GALILEO - SPESE D'INVESTIMENTO - TRASFERIMENTI AD ENTI PUBBLICI	3050 3655	121.100,00 100.000,00	121.100,00 100.000,00	
	63181	PIR 2.8 - GARANTIRE A TUTTI IL DIRITTO ALL'INFORMAZIONE: BIBLIOTECHE E ARCHIVI - PROGETTI LOCALI - CONTRIBUTI A ENTI PUBBLICI - SPESE PER INVESTIMENTI.	4195 4198	309.432,00 144.341,00	309.432,00 144.341,00	
	71047	SPESE DI REALIZZAZIONE E MANUTENZIONE STRAORDINARIA DEGLI IMMOBILI FUNZIONALI ALL'AMMINISTRAZIONE REGIONALE	891 1276	109.479,57 190.918,67	109.479,57 190.918,67	
	71070	ACQUISIZIONE E SVILUPPO SISTEMI INFORMATIVI E TELEMATICI	3819 4577 7441 7706	114.000,00 112.800,00 600.000,00 107.000,00	114.000,00 112.800,00 600.000,00 107.000,00	
	71128	ACQUISIZIONE PRODOTTI SOFTWARE FINALIZZATI ALLO SVILUPPO DEI SISTEMI INFORMATIVI DIREZIONALI. SPESE DI INVESTIMENTO.	6904	120.000,00	120.000,00	
	73012	LAVORI DI MANUTENZIONE SU IMMOBILI APPARTENENTI AL PATRIMONIO REGIONALE CON ECCEZIONE DI QUELLI FUNZIONALI ALLE ESIGENZE DELL'AMMINISTRAZIONE.	116 7360	175.509,97 1.690.000,00	175.509,97 1.690.000,00	

Esecizio di formazione dell'impegno	Capitolo bilancio gestionale	Descrizione capitolo	Numero impegno	Importo impegno finanziato da debito autorizzato e non contratto	Importo pagato alla fine dell'esercizio cui il rendiconto si riferisce	Residui passivi da rinviare all'esercizio successivo
		SPESA PER IL RIMBORSO DI LAVORI DI MANUTENZIONE ESEGUITI DA TERZI	7361	1.483.902,12	1.483.902,12	
	73013		3347	110.364,21	110.364,21	
2008 Totale				192.909.179,18	192.909.179,18	
2009	11077	CONTRIBUTO A FONDO PERDUTO PER COMUNI ECONOMICAMENTE SVANTAGGIATI	7029	131.609,38	131.609,38	
	14012	PROGRAMMA PLURIENNALE INVESTIMENTI: INTERVENTI STRAORDINARI IN ATTUAZIONE DI E-TOSCANA.	957 1524 1996 3079 3489 3496 4496 4574 4575 4985 5119 6867	163.200,00 187.200,00 231.680,00 85.000,00 147.880,00 240.000,00 122.000,00 984.278,03 600.539,07 213.000,00 200.000,00 136.000,00	163.200,00 187.200,00 231.680,00 85.000,00 147.880,00 240.000,00 122.000,00 984.278,03 600.539,07 213.000,00 200.000,00 136.000,00	
	22013	PROGRAMMA PLURIENNALE INVESTIMENTI: INTERVENTI STRUTTURE INNOVATIVE PER IL SOCIALE. RISORSE PER GLI ENTI LOCALI	758 5005 5006	1.151.500,00 150.000,00 150.000,00	1.151.500,00 150.000,00 150.000,00	
	22029	FONDO REGIONALE PER L'ASSISTENZA SOCIALE E SUPERAMENTO BARRIERE ARCHITETTONICHE - CONTRIBUTI IN CONTO CAPITALE PER INTERVENTI.	761 762 763	558.000,00 115.000,00 277.260,00	558.000,00 115.000,00 277.260,00	
	31000	INTERVENTI NEL SETTORE DELLE OPERE PORTUALI E DI NAVIGAZIONE INTERNA.	2394 2395 8716	4.507.814,97 219.353,11 3.350.000,00	4.507.814,97 219.353,11 3.350.000,00	
	31012	PROGRAMMA PLURIENNALE INVESTIMENTI: INTERVENTI SULLA VIABILITA' DI INTERESSE REGIONALE.	795 803 856 923 1064 1270 1317 1319 1585 1661 1890 1903 2298 6135 7652 8033	1.726.757,00 2.000.000,00 585.000,00 13.200.000,00 141.000,00 2.275.812,33 500.000,00 4.595.667,35 10.786.240,01 872.658,25 302.128,41 10.000.000,00 2.405.046,30 1.000.000,00 3.501.423,44 1.037.837,64	1.726.757,00 2.000.000,00 585.000,00 13.200.000,00 141.000,00 2.275.812,33 500.000,00 4.595.667,35 10.786.240,01 872.658,25 302.128,41 10.000.000,00 2.405.046,30 1.000.000,00 3.501.423,44 1.037.837,64	
	31014	INTERVENTI SULLA VIABILITA' REGIONALE COMPRESI STUDI, PROGRAMMI E PROGETTI.	656 925 1320 1581 2311 5596	3.026.416,38 11.955.953,45 1.570.304,77 93.904,80 130.000,00 620.000,00	3.026.416,38 11.955.953,45 1.570.304,77 93.904,80 130.000,00 620.000,00	
	31048	PROGRAMMA PLURIENNALE INVESTIMENTI 2002-2007: INTERVENTI SU S.G.C. FIPILI	1321	4.460.083,00	4.460.083,00	
	32020	PROGRAMMA PLURIENNALE INVESTIMENTI: INTERVENTI RELATIVI AI PIANI URBANI DELLA MOBILITA' E SICUREZZA	5219	2.417.768,52	2.417.768,52	
	32028	PROGRAMMA PLURIENNALE INVESTIMENTI: ACQUISTO TRENI E MATERIALE ROTABILE.	7692	3.000.000,00	3.000.000,00	
	34068	PROGETTAZIONE, ESECUZIONE E SVILUPPO DELLA PIATTAFORMA LOGISTICA - PROGETTO VIE NAVIGABILI	2802	438.899,67	438.899,67	
	41014	PROGRAMMA PLURIENNALE INVESTIMENTI: INTERVENTI URGENTI FINALIZZATI ALLA RISOLUZIONE DELLE PIU' GRAVI SITUAZIONI DI CARENZE IDRICHE A SCOPO IDROPOTABILE E ALLA RIDUZIONE DELLE EMISSIONI INQUINANTI RILASCIATE IN CORPI IDRICI - L.36/94 - L.R.81/95-SPESE PER	7501	8.400.000,00	8.400.000,00	
	41044	FONDO PER GLI INVESTIMENTI E LA PROMOZIONE DELLE RISERVE NATURALI E DELLE AREE PROTETTE	6839 6840	521.710,58 958.999,78	521.710,58 958.999,78	
	41059	INTERVENTI DI INVESTIMENTO FINALIZZATI AL RACCORDO TRA TUTELA SISTEMA REGIONALE AREE PROTETTE E TUTELA BIODIVERSITA'	6841 6842 6843	173.333,90 154.368,08 314.437,84	173.333,90 154.368,08 314.437,84	
	41070	INCENTIVI PER LA REALIZZAZIONE DI IMPIANTI NEL CAMPO DELLE FONTI RINNOVABILI E RISPARMIO ENERGETICO A FAVORE DEI COMUNI	6418	678.638,08	678.638,08	
	42006	FONDO PER INTERVENTI URGENTI DI BONIFICA	702 857 1481 2672 2941 3226 4481 5607 5611 7252 8467	100.737,66 99.636,20 101.150,00 149.390,00 94.039,80 170.550,00 144.720,91 135.697,50 137.500,00 209.329,83 99.154,10	100.737,66 99.636,20 101.150,00 149.390,00 94.039,80 170.550,00 144.720,91 135.697,50 137.500,00 209.329,83 99.154,10	
	42009	FONDO PER INTERVENTI DI MANUTENZIONE STRAORDINARIA	3297 4010 4038 4048	557.451,70 379.631,29 165.432,00 249.403,53	557.451,70 379.631,29 165.432,00 249.403,53	

Esecizio di formazione dell'impegno	Capitolo bilancio gestionale	Descrizione capitolo	Numero impegno	Importo impegno finanziato da debito autorizzato e non contratto	Importo pagato alla fine dell'esercizio cui il rendiconto si riferisce	Residui passivi da rinviare all'esercizio successivo
			4594	328.599,36	328.599,36	
			5116	1.622.546,04	1.622.546,04	
			5404	187.587,50	187.587,50	
			5814	255.711,62	255.711,62	
			6175	256.030,11	256.030,11	
			6455	672.714,86	672.714,86	
			6459	484.040,92	484.040,92	
			6507	319.694,81	319.694,81	
			7017	624.071,24	624.071,24	
	42061	FONDO REGIONALE PER INTERVENTI URGENTI DI BONIFICA - TRASFERIMENTI ALLE AMMINISTRAZIONI PUBBLICHE	1352	600.000,00	600.000,00	
			3170	120.000,00	120.000,00	
			4695	1.000.000,00	1.000.000,00	
			6105	146.000,00	146.000,00	
			7011	8.460,39	8.460,39	
	42133	PROGRAMMA PLURIENNALE INVESTIMENTI: INTERVENTI PER EROSIONE COSTA/CUNEO SALINO -	1882	560.583,54	560.583,54	
			2535	96.990,00	96.990,00	
			4573	291.000,00	291.000,00	
			6529	7.000.000,00	7.000.000,00	
	42234	INTERVENTI PREVENZIONE PRODUZIONE RIFIUTI, IMPLEMENTAZIONE RACCOLTA DIFFERENZIATA E RECUPERO MATERIALI E PER IL COMPLETAMENTO DELL'ATTUAZIONE DEI PIANI PROVINCIALI - SPESE INVESTIMENTO	7430	2.800.000,00	2.800.000,00	
			8287	120.000,00	120.000,00	
	42249	PIR 3.4 - PRS 2006/2010. TUTELA DELLE ACQUE.	4248	12.500.000,00	12.500.000,00	
			8297	3.000.000,00	3.000.000,00	
			8298	500.000,00	500.000,00	
	42251	PRAA 2007-2010 MACROBIETTIVO C 1.INCENTIVI PER LA PROMOZIONE DELLA MOBILITA' SOSTENIBILE. INVESTIMENTI IN PISTE CICLABILI	2616	1.926.328,75	1.926.328,75	
	42282	PROGRAMMA PLURIENNALE INVESTIMENTI. INTERVENTI IN MATERIA DI RACCOLTA DIFFERENZIATA RIFIUTI.	8003	3.000.000,00	3.000.000,00	
	42287	INTERVENTI STRATEGICI, AI FINI DELLA TUTELA IDROGEOLOGICA, PER L'EQUILIBRIO DI BILANCIO IDRICO. TRASFERIMENTI AD ALTRI SOGGETTI.	2844	2.000.000,00	2.000.000,00	
	42318	INTERVENTI URGENTI DI MANTENIMENTO E RECUPERO FUNZIONALITA' IDROGEOLOGICA NEI TERRITORI MONTANI	6649	3.308.955,17	3.308.955,17	
	61470	EROGAZIONE CONTRIBUTI FINANZIARI IN CONTO CAPITALE AI COMUNI PER INTERVENTI URGENTI DI EDILIZIA SCOLASTICA	1412	168.000,00	168.000,00	
			4534	94.200,00	94.200,00	
			7483	2.398.492,00	2.398.492,00	
	63134	FONDI REGIONALI PER INVESTIMENTI NEI BENI CULTURALI - TRASFERIMENTI ALLE AMMINISTRAZIONI PUBBLICHE (ART.20 L.R. 67/07 MODIFICATA DALLA L.R. 50/08)	4073	213.019,61	213.019,61	
			4074	194.470,44	194.470,44	
	73012	LAVORI DI MANUTENZIONE SU IMMOBILI APPARTENENTI AL PATRIMONIO REGIONALE	4710	144.207,25	144.207,25	
			5463	404.037,67	404.037,67	
			6754	429.334,86	429.334,86	
			7046	89.103,20	89.103,20	
	73015	ACQUISIZIONE IMMOBILI DEMANIO E PATRIMONIO REGIONALE	1478	3.925.884,50	3.925.884,50	
			6762	22.000.000,00	22.000.000,00	
2009 Totale				184.349.592,50	184.349.592,50	
2010	13049	INTERVENTI SUL PATRIMONIO IMMOBILIARE;PROGETTI DI RISANAMENTO AMBIENTALE E DI PARTICOLARE INTERESSE NATURALISTICO DELLA TENUTA DI SAN ROSSORE DI PISA - FINANZIAMENTO REGIONALE	2306	2.000.000,00	2.000.000,00	
	14193	ATTUAZIONE DEL PROGRAMMA SOCIETA' DELL'INFORMAZIONE - SPESE DI INVESTIMENTO - TRASFERIMENTI AGLI EELL	3983	141.874,00	141.874,00	
			3987	109.134,00	109.134,00	
			6717	200.000,00	200.000,00	
	22013	PROGRAMMA PLURIENNALE INVESTIMENTI: INTERVENTI STRUTTURE INNOVATIVE PER IL SOCIALE. RISORSE PER GLI ENTI LOCALI	2843	176.500,00	176.500,00	
			2845	220.000,00	220.000,00	
	22029	FONDO REGIONALE PER L'ASSISTENZA SOCIALE E SUPERAMENTO BARRIERE ARCHITETTONICHE - CONTRIBUTI IN CONTO CAPITALE PER INTERVENTI.	2853	100.000,00	100.000,00	
	24160	SPESE PER LA REALIZZAZIONE DELL'INFRASTRUTTURA A SUPPORTO DELLA CARTA NAZIONALE SERVIZI (CNS)	4179	2.700.000,00	2.700.000,00	
	24178	SPESE DI INVESTIMENTO IN AMBITO SANITARIO	2164	962.588,00	962.588,00	
			2165	1.213.352,00	1.213.352,00	
	31000	INTERVENTI NEL SETTORE DELLE OPERE PORTUALI E DI NAVIGAZIONE INTERNA.	5501	240.534,41	240.534,41	
			6132	346.400,00	346.400,00	
			7899	3.200.000,00	3.200.000,00	
	31012	PROGRAMMA PLURIENNALE INVESTIMENTI: INTERVENTI SULLA VIABILITA' DI INTERESSE REGIONALE.	795	3.000.000,00	3.000.000,00	
			803	1.814.187,00	1.814.187,00	
			1903	330.354,00	330.354,00	
	31014	INTERVENTI SULLA VIABILITA' REGIONALE COMPRESI STUDI, PROGRAMMI E PROGETTI.	996	3.026.416,38	3.026.416,38	
			2613	11.101.647,64	11.101.647,64	
	31048	PROGRAMMA PLURIENNALE INVESTIMENTI 2002-2007: INTERVENTI SU S.G.C. FIPILI	997	1.800.000,00	1.800.000,00	
	31079	INTERVENTI SULLA VIABILITA' DI INTERESSE REGIONALE PREVISTI NELLA DCR 126/2001 E NEL PROGRAMMA 2002; MANUTENZIONE STRADE REGIONALI.	2614	656.915,98	656.915,98	
	32002	ANNUALITA' PER INTERVENTI IN MATERIA DI PARCHEGGI.	3230	2.243.984,04	2.243.984,04	
	32053	INTERVENTI RELATIVI AI PIANI URBANI DELLA MOBILITA' E SICUREZZA	3854	1.000.000,00	1.000.000,00	

Esecizio di formazione dell'impegno	Capitolo bilancio gestionale	Descrizione capitolo	Numero impegno	Importo impegno finanziato da debito autorizzato e non contratto	Importo pagato alla fine dell'esercizio cui il rendiconto si riferisce	Residui passivi da rinviare all'esercizio successivo
	34053	FORMAZIONE DEL SISTEMA INFORMATIVO GEOGRAFICO REGIONALE - REALIZZAZIONE BASE INFORMATIVA GEOGRAFICA REGIONALE - SPESE DI INVESTIMENTO - TRASFERIMENTI AD ENTI DELLE AMMINISTRAZIONI LOCALI.	6931	380.044,00	380.044,00	
	41044	FONDO PER GLI INVESTIMENTI E LA PROMOZIONE DELLE RISERVE NATURALI E DELLE AREE PROTETTE	6934	476.050,00	476.050,00	
	41059	INTERVENTI DI INVESTIMENTO FINALIZZATI AL RACCORDO TRA TUTELA SISTEMA REGIONALE AREE PROTETTE E TUTELA BIODIVERSITA'	6937 6938	245.932,96 140.625,00	245.932,96 140.625,00	
	41070	INCENTIVI PER LA REALIZZAZIONE DI IMPIANTI NEL CAMPO DELLE FONTI RINNOVABILI E RISPARMIO ENERGETICO A FAVORE DEI COMUNI	2987	489.000,00	489.000,00	
	42006	FONDO PER INTERVENTI URGENTI DI BONIFICA	3226 4263 4482 5482 5607 5611 5636 5833 6225 6227 8051	157.107,75 93.828,81 111.060,00 216.397,92 106.800,92 128.993,46 106.402,51 100.000,00 100.000,00 100.000,00 105.262,66	157.107,75 93.828,81 111.060,00 216.397,92 106.800,92 128.993,46 106.402,51 100.000,00 100.000,00 100.000,00 105.262,66	
	42009	FONDO PER INTERVENTI DI MANUTENZIONE STRAORDINARIA	1494 1599 5387	1.363.693,97 1.156.311,99 2.454.698,27	1.363.693,97 1.156.311,99 2.454.698,27	
	42044	FONDO PER IL FINANZIAMENTO DEGLI ACCORDI DI PROGRAMMA PER INTERVENTI FINALIZZATI ALLA MESSA IN SICUREZZA DEI BACINI IDROGRAFICI TOSCANI.	2992 3002 3433 4124 5864 5865	91.920,58 317.002,40 1.300.000,00 1.922.766,26 564.325,78 85.447,52	91.920,58 317.002,40 1.300.000,00 1.922.766,26 564.325,78 85.447,52	
	42061	FONDO REGIONALE PER INTERVENTI URGENTI DI BONIFICA - TRASFERIMENTI ALLE AMMINISTRAZIONI PUBBLICHE	4695	1.199.854,77	1.199.854,77	
	42133	PROGRAMMA PLURIENNALE INVESTIMENTI: INTERVENTI PER EROSIONE COSTA/CUNEO SALINO -	2303 3971 4680 6529	233.105,20 197.170,93 205.300,00 877.080,00	233.105,20 197.170,93 205.300,00 877.080,00	
	42232	INTERVENTI DI BONIFICA - SPESE INVESTIMENTO	4018	206.337,56	206.337,56	
	42234	INTERVENTI PREVENZIONE PRODUZIONE RIFIUTI, IMPLEMENTAZIONE RACCOLTA DIFFERENZIATA E RECUPERO MATERIALI E PER IL COMPLETAMENTO DELL'ATTUAZIONE DEI PIANI PROVINCIALI - SPESE INVESTIMENTO	1026 2753	4.500.000,00 85.415,46	4.500.000,00 85.415,46	
	42249	PRS 2006/2010. TUTELA DELLE ACQUE.	3798 4251 7127 7995	1.000.000,00 7.400.000,00 1.480.000,00 500.000,00	1.000.000,00 7.400.000,00 1.480.000,00 500.000,00	
	42251	PRAA 2007-2010 MACROBIETTIVO C 1. INCENTIVI PER LA PROMOZIONE DELLA MOBILITA' SOSTENIBILE. INVESTIMENTI IN PISTE CICLABILI	1493	1.948.325,72	1.948.325,72	
	42287	INTERVENTI STRATEGICI, AI FINI DELLA TUTELA IDROGEOLOGICA, PER L'EQUILIBRIO DI BILANCIO IDRICO. TRASFERIMENTI AD ALTRI SOGGETTI.	1436	2.500.000,00	2.500.000,00	
	42342	FONDO REGIONALE PER ATTUAZIONE ACCORDO DI PROGRAMMA PER GLI INTERVENTI DI BONIFICA NEGLI AMBITI MARINO COSTIERI PRESENTI ALL'INTERNO DEL SIN DI PIOMBINO E NAPOLI BAGNOLI-COROGLIO	979 7890	1.800.000,00 1.100.000,00	1.800.000,00 1.100.000,00	
	51068	INTERVENTI PER LO SVILUPPO DELLE AREE MONTANE	4610	1.420.810,00	1.420.810,00	
	51412	SOSTEGNO ALLA REALIZZAZIONE DI PROGETTI DI RICERCA INDUSTRIALE E SPERIMENTALE CONGIUNTI TRA GRUPPI DI IMPRESE, UNIVERSITA' E CENTRI DI RICERCA- POR CREO FESR - REG. CE 1083/2006 ATTIVITA' 1.1 - QUOTA REGIONE - TRASFERIMENTI A SOGGETTI PUBBLICI	1551	1.053.248,22	1.053.248,22	
	51477	INFRASTRUTTURE PER IL TURISMO E COMMERCIO - RISORSE REGIONALI FINALIZZATE ALLA INNOVAZIONE E SOSTENIBILITA' DELL'OFFERTA TURISTICA E COMMERCIALE - PRSE LINEA 4.2	4050 7843	1.442.240,28 1.049.921,14	1.442.240,28 1.049.921,14	
	52226	FORESTAZIONE - INVESTIMENTI PER L'ATTUAZIONE DEL P.F.R. 2007/2011	2045	1.233.965,00	1.233.965,00	
	53096	VALORIZZAZIONE OFFERTA TERMAL E ACQUISIZIONE QUOTE SOCIALI PER RILANCIO DELL'OFFERTA TERMAL E	1173	1.700.000,00	1.700.000,00	
	55042	PIANO AGRICOLO REGIONALE - FINANZIAMENTO DEGLI INTERVENTI NEL SETTORE DELLA PESCA DI PARTE INVESTIMENTO	5471	922.212,25	922.212,25	
	61353	SOSTEGNO ALLA REALIZZAZIONE DI PROGETTI DI RICERCA INDUSTRIALE E SPERIMENTALE CONGIUNTI TRA GRUPPI DI IMPRESE, UNIVERSITA' E CENTRI DI RICERCA. POR CREO FESR REG CE 1083/2006. ATTIVITA' 1.1 - QUOTA REGIONE	1323	4.298.095,35	4.298.095,35	
	61470	EROGAZIONE CONTRIBUTI FINANZIARI IN CONTO CAPITALE AI COMUNI PER INTERVENTI URGENTI DI EDILIZIA SCOLASTICA	1130 2147 3527 4161 4703 5295 5774 6920	123.100,00 180.000,00 87.000,00 311.965,76 183.000,00 108.000,00 240.613,48 298.620,64	123.100,00 180.000,00 87.000,00 311.965,76 183.000,00 108.000,00 240.613,48 298.620,64	

Esecizio di formazione dell'impegno	Capitolo bilancio gestionale	Descrizione capitolo	Numero impegno	Importo impegno finanziato da debito autorizzato e non contratto	Importo pagato alla fine dell'esercizio cui il rendiconto si riferisce	Residui passivi da rinviare all'esercizio successivo
			7781	718.496,55	718.496,55	
			7782	712.700,00	712.700,00	
	63134	FONDI REGIONALI PER INVESTIMENTI NEI BENI CULTURALI - TRASFERIMENTI ALLE AMMINISTRAZIONI PUBBLICHE (ART.20 L.R. 67/07 MODIFICATA DALLA L.R. 50/08)	4075 5058	478.301,17 919.311,96	478.301,17 919.311,96	
	63204	REALIZZAZIONE NUOVO PARCO DELLA MUSICA E DELLA CULTURA DI FIRENZE - SPESE D'INVESTIMENTO	7290	3.200.000,00	3.200.000,00	
	71047	SPESE DI REALIZZAZIONE E MANUTENZIONE STRAORDINARIA DEGLI IMMOBILI FUNZIONALI ALL'AMMINISTRAZIONE REGIONALE	171 3124 3193 3817 3819 3826 4063 4298 5967 7198 7943 7946	149.786,33 384.254,07 146.666,95 1.303.908,77 131.869,88 161.376,03 296.787,71 977.326,09 335.668,58 159.662,81 1.466.171,38 146.617,14	149.786,33 384.254,07 146.666,95 1.303.908,77 131.869,88 161.376,03 296.787,71 977.326,09 335.668,58 159.662,81 1.466.171,38 146.617,14	
	71048	SPESE DI MANUTENZIONE STRAORDINARIA DEI PALAZZI 'A' E 'B' DEL CENTRO DIREZIONALE DI VIA DI NOVOLI, 26	3030	469.903,20	469.903,20	
	71100	SPESE PER ACQUISTI DOCUMENTARI DUREVOLI (CARTACEI, MULTIMEDIALI, DIGITALI)	7216	100.000,00	100.000,00	
	73015	ACQUISIZIONE IMMOBILI DEMANIO E PATRIMONIO REGIONALE	1570 2594 4367 7994	30.000.000,00 2.508.536,00 1.768.537,48 3.600.000,00	30.000.000,00 2.508.536,00 1.768.537,48 3.600.000,00	
2010 Totale				138.918.824,07	138.918.824,07	
2011	11041	SPESE PER EVENTI DI RILEVANZA REGIONALE DI CARATTERE CALAMITOSO	7127	476.656,07	476.656,07	
	14012	PROGRAMMA PLURIENNALE INVESTIMENTI: INTERVENTI STRAORDINARI IN ATTUAZIONE DI E-TOSCANA.	7953	100.000,00	100.000,00	
	14143	ATTUAZIONE SOCIETA' DELL'INFORMAZIONE. SPESE DI INVESTIMENTO IN BENI MATERIALI E IMMATERIALI.	1861 1862 6059 6164 7610 7821 8269	562.208,33 196.649,20 115.760,00 100.000,00 93.307,50 280.000,00 121.000,00	562.208,33 196.649,20 115.760,00 100.000,00 93.307,50 280.000,00 121.000,00	
	21048	INTERVENTI E OPERE PER LA SICUREZZA STRADALE.	5690	934.061,04	934.061,04	
	22029	FONDO REGIONALE PER L'ASSISTENZA SOCIALE E SUPERAMENTO BARRIERE ARCHITETTONICHE - CONTRIBUTI IN CONTO CAPITALE PER INTERVENTI.	4973	200.000,00	200.000,00	
	24133	INTERVENTI STRAORDINARI SUL PATRIMONIO STRUTTURALE E STRUMENTALE DELLA SANITA' A FAVORE DI ENTI DELLE AMMINISTRAZIONI LOCALI	6836 7264 7265 7436 7730 8098	28.800.000,00 10.300.000,00 17.400.000,00 27.920.000,00 20.750.000,00 16.100.000,00	28.800.000,00 10.300.000,00 17.400.000,00 27.920.000,00 20.750.000,00 16.100.000,00	
	31000	INTERVENTI NEL SETTORE DELLE OPERE PORTUALI E DI NAVIGAZIONE INTERNA.	2434 3432 4151 5239 7908	688.233,28 185.568,70 92.112,40 119.875,56 185.842,50	688.233,28 185.568,70 92.112,40 119.875,56 185.842,50	
	31012	PROGRAMMA PLURIENNALE INVESTIMENTI: INTERVENTI SULLA VIABILITA' DI INTERESSE REGIONALE.	935 4582 4584 7905	211.051,05 1.550.000,00 950.000,00 100.000,00	211.051,05 1.550.000,00 950.000,00 100.000,00	
	31014	INTERVENTI SULLA VIABILITA' REGIONALE COMPRESI STUDI, PROGRAMMI E PROGETTI.	774 801	3.026.416,38 11.900.000,00	3.026.416,38 11.900.000,00	
	34000	SPESE PER CREAZIONE DEL DATABASE TOPOGRAFICO REGIONALE - SPESE INVESTIMENTO	8113 8243	204.632,96 456.000,00	204.632,96 456.000,00	
	41044	FONDO PER GLI INVESTIMENTI E LA PROMOZIONE DELLE RISERVE NATURALI E DELLE AREE PROTETTE	6940 6943 7294	208.357,48 125.000,00 102.378,94	208.357,48 125.000,00 102.378,94	
	42006	FONDO PER INTERVENTI URGENTI DI BONIFICA	3993 3994 5833 6227 6959 6960	201.416,67 90.408,02 195.414,72 270.000,00 715.598,40 234.470,36	201.416,67 90.408,02 195.414,72 270.000,00 715.598,40 234.470,36	
	42009	FONDO PER INTERVENTI DI MANUTENZIONE STRAORDINARIA	8005 8011 8012	264.654,20 304.479,45 1.766.514,63	264.654,20 304.479,45 1.766.514,63	
	42044	FONDO PER IL FINANZIAMENTO DEGLI ACCORDI DI PROGRAMMA PER INTERVENTI FINALIZZATI ALLA MESSA IN SICUREZZA DEI BACINI IDROGRAFICI TOSCANI.	5866 5867 6789	544.608,69 85.021,94 1.800.000,00	544.608,69 85.021,94 1.800.000,00	
	42061	FONDO REGIONALE PER INTERVENTI URGENTI DI BONIFICA - TRASFERIMENTI ALLE AMMINISTRAZIONI PUBBLICHE	8311	169.469,17	169.469,17	
	42133	PROGRAMMA PLURIENNALE INVESTIMENTI: INTERVENTI PER EROSIONE COSTA/CUNEO SALINO -	3400 4884	1.544.838,10 3.336.120,00	1.544.838,10 3.336.120,00	

Esecizio di formazione dell'impegno	Capitolo bilancio gestionale	Descrizione capitolo	Numero impegno	Importo impegno finanziato da debito autorizzato e non contratto	Importo pagato alla fine dell'esercizio cui il rendiconto si riferisce	Residui passivi da rinviare all'esercizio successivo
			5202	290.000,00	290.000,00	
			8261	262.794,13	262.794,13	
	42234	INTERVENTI PREVENZIONE PRODUZIONE RIFIUTI, IMPLEMENTAZIONE RACCOLTA DIFFERENZIATA E RECUPERO MATERIALI E PER IL COMPLETAMENTO DELL'ATTUAZIONE DEI PIANI PROVINCIALI - SPESE INVESTIMENTO	7547	488.075,68	488.075,68	
	42251	PRAA 2007-2010 MACROBIETTIVO C' 1. INCENTIVI PER LA PROMOZIONE DELLA MOBILITA' SOSTENIBILE. INVESTIMENTI IN PISTE CICLABILI	7803	500.000,00	500.000,00	
	42355	CONTRIBUTI PER INTERVENTI DI MIGLIORAMENTO/ADEGUAMENTO SISMICO DEGLI EDIFICI DEL PATRIMONIO EDILIZIO PUBBLICO E PER LA RICOSTRUZIONE DI EDIFICI INAGIBILI.	4370	728.924,62	728.924,62	
	51384	INTERVENTI DI SVILUPPO E RAFFORZAMENTO A FAVORE DELLE AZIENDE ESERCENTI ATTIVITA' PRODUTTIVE. P.R.S.E. 2007/2010 LINEA DI INTERVENTO 1.5	2635 8194	130.577,22 1.449.659,72	130.577,22 1.449.659,72	
	53067	PROGRAMMA PLURIENNALE DEGLI INVESTIMENTI: STRUTTURE COMPLEMENTARI TURISTICHE - INFRASTRUTTURE TURISTICHE	6328	1.245.979,62	1.245.979,62	
	61470	EROGAZIONE CONTRIBUTI FINANZIARI IN CONTO CAPITALE AI COMUNI PER INTERVENTI URGENTI DI EDILIZIA SCOLASTICA	2527 3190 3680 3939 6858	799.100,00 654.650,40 251.100,00 238.500,00 174.805,20	799.100,00 654.650,40 251.100,00 238.500,00 174.805,20	
	62003	FINANZIAMENTO PER LA PROMOZIONE DELLA CULTURA E DELLA PRATICA DELLE ATTIVITA' MOTORIE - INTERVENTI DI INVESTIMENTO	3586	1.479.035,53	1.479.035,53	
	63134	FONDI REGIONALI PER INVESTIMENTI NEI BENI CULTURALI - TRASFERIMENTI ALLE AMMINISTRAZIONI PUBBLICHE (ART.20 L.R. 67/07 MODIFICATA DALLA L.R. 50/08)	5058 5066 5070 5071 5201	777.731,07 181.234,27 313.937,95 89.567,00 288.364,74	777.731,07 181.234,27 313.937,95 89.567,00 288.364,74	
	71047	SPESE DI REALIZZAZIONE E MANUTENZIONE STRAORDINARIA DEGLI IMMOBILI FUNZIONALI ALL'AMMINISTRAZIONE REGIONALE	5241 6978 8121 8291	84.700,00 420.640,00 86.505,72 173.048,41	84.700,00 420.640,00 86.505,72 173.048,41	
2011 Totale				167.187.057,02	167.187.057,02	
2012	11041	SPESE PER EVENTI DI RILEVANZA REGIONALE DI CARATTERE CALAMITOSO	2071 3753 5560 7633	366.894,71 175.879,44 212.306,61 299.731,53	366.894,71 175.879,44 212.306,61 299.731,53	
	11077	CONTRIBUTO A FONDO PERDUTO PER COMUNI ECONOMICAMENTE SVANTAGGIATI	5992	115.983,24	115.983,24	
	11297	INTERVENTI URGENTI PER FRONTEGGIARE LA GRAVE EMERGENZA A SEGUITO DEGLI EVENTI ALLUVIONALI IN LUNIGIANA DELL'OTTOBRE 2011 - SPESA DI INVESTIMENTO	6805	25.750.000,00	25.750.000,00	
	14143	ATTUAZIONE SOCIETA' DELL'INFORMAZIONE. SPESE DI INVESTIMENTO IN BENI MATERIALI E IMMATERIALI.	653 1974 2662 3505 4927 6164 6968 7128	266.200,00 104.792,05 300.000,00 93.450,00 123.420,00 100.000,00 318.505,95 182.860,20	266.200,00 104.792,05 300.000,00 93.450,00 123.420,00 100.000,00 318.505,95 182.860,20	
	14193	ATTUAZIONE DEL PROGRAMMA SOCIETA' DELL'INFORMAZIONE - SPESE DI INVESTIMENTO - TRASFERIMENTI AGLI EELL	6678 7132 7521	224.565,24 135.000,00 200.000,00	224.565,24 135.000,00 200.000,00	
	22029	FONDO REGIONALE PER L'ASSISTENZA SOCIALE E SUPERAMENTO BARRIERE ARCHITETTONICHE - CONTRIBUTI IN CONTO CAPITALE PER INTERVENTI.	1479	1.150.000,00	1.150.000,00	
	24133	INTERVENTI STRAORDINARI SUL PATRIMONIO STRUTTURALE E STRUMENTALE DELLA SANITA' A FAVORE DI ENTI DELLE AMMINISTRAZIONI LOCALI	1490 6384 6936 8098	30.400.000,00 49.429.000,00 25.276.000,00 29.000.000,00	30.400.000,00 49.429.000,00 25.276.000,00 29.000.000,00	
	31000	INTERVENTI NEL SETTORE DEI PORTI DI INTERESSE REGIONALE E DELLA NAVIGAZIONE INTERNA.	6223 6232	260.883,40 117.594,90	260.883,40 117.594,90	
	31079	INTERVENTI SULLA VIABILITA' DI INTERESSE REGIONALE PREVISTI NELLA DCR 126/2001 E NEL PROGRAMMA 2002; MANUTENZIONE STRADE REGIONALI.	2630	108.784,40	108.784,40	
	32028	PROGRAMMA PLURIENNALE INVESTIMENTI: ACQUISTO TRENI E MATERIALE ROTABILE.	5288	2.225.971,44	2.225.971,44	
	32031	FONDO REGIONALE TRASPORTI FERROVIE CONCESSE - SPESE DI MANUTENZIONE STRAORDINARIA.	5784	430.000,00	430.000,00	
	32043	FONDO REGIONALE TRASPORTI SPESE DI MANUTENZIONE STRAODINARIA CONTRATTUALIZZATE DESTINATE ALLA GESTIONE DELLE INFRASTRUTTURE	2083	298.586,00	298.586,00	
	34000	SPESE PER CREAZIONE DEL DATABASE TOPOGRAFICO REGIONALE - SPESE INVESTIMENTO	894 1575 1800 3119 3918	108.016,07 136.967,16 102.237,30 179.475,07 466.000,00	108.016,07 136.967,16 102.237,30 179.475,07 466.000,00	

Esecizio di formazione dell'impegno	Capitolo bilancio gestionale	Descrizione capitolo	Numero impegno	Importo impegno finanziato da debito autorizzato e non contratto	Importo pagato alla fine dell'esercizio cui il rendiconto si riferisce	Residui passivi da rinviare all'esercizio successivo
			3919	224.000,00	224.000,00	
			4193	101.454,00	101.454,00	
			6334	149.000,00	149.000,00	
			6463	111.350,00	111.350,00	
			8243	146.260,00	146.260,00	
	34053	FORMAZIONE DEL SISTEMA INFORMATIVO GEOGRAFICO REGIONALE - REALIZZAZIONE BASE INFORMATIVA GEOGRAFICA REGIONALE - SPESE DI INVESTIMENTO - TRASFERIMENTI AD ENTI DELLE AMMINISTRAZIONI LOCALI.	781	85.000,00	85.000,00	
			5980	100.000,00	100.000,00	
			5981	150.000,00	150.000,00	
	41044	FONDO PER GLI INVESTIMENTI E LA PROMOZIONE DELLE RISERVE NATURALI E DELLE AREE PROTETTE	5603	84.924,01	84.924,01	
			5605	185.000,00	185.000,00	
			5865	121.500,00	121.500,00	
			5866	138.816,23	138.816,23	
	41070	INCENTIVI PER LA REALIZZAZIONE DI IMPIANTI NEL CAMPO DELLE FONTI RINNOVABILI E RISPARMIO ENERGETICO A FAVORE DEI COMUNI	4526	115.852,57	115.852,57	
	42006	FONDO PER INTERVENTI URGENTI DI BONIFICA	7358	90.394,78	90.394,78	
	42044	FONDO PER IL FINANZIAMENTO DEGLI ACCORDI DI PROGRAMMA PER INTERVENTI FINALIZZATI ALLA MESSA IN SICUREZZA DEI BACINI IDROGRAFICI TOSCANI.	7179	4.815.232,00	4.815.232,00	
			7181	5.910.000,00	5.910.000,00	
	42061	FONDO REGIONALE PER INTERVENTI URGENTI DI BONIFICA - TRASFERIMENTI ALLE AMMINISTRAZIONI PUBBLICHE	3115	169.400,00	169.400,00	
			7429	180.545,70	180.545,70	
	42114	PROGRAMMA REGIONALE DI INTERVENTO FINANZIARIO PER LA BONIFICA DELL'INQUINAMENTO ACUSTICO.	7081	106.236,48	106.236,48	
	42133	PROGRAMMA PLURIENNALE INVESTIMENTI: INTERVENTI PER EROSIONE COSTA/CUNEO SALINO -	3599	233.800,00	233.800,00	
			4584	725.774,70	725.774,70	
			4885	500.000,00	500.000,00	
			5390	493.475,09	493.475,09	
			5987	843.500,00	843.500,00	
			7620	2.000.000,00	2.000.000,00	
	42232	INTERVENTI DI BONIFICA - SPESE INVESTIMENTO	2606	245.520,79	245.520,79	
	42234	INTERVENTI PREVENZIONE PRODUZIONE RIFIUTI, IMPLEMENTAZIONE RACCOLTA DIFFERENZIATA E RECUPERO MATERIALI E PER IL COMPLETAMENTO DELL'ATTUAZIONE DEI PIANI PROVINCIALI - SPESE INVESTIMENTO	3019	447.451,50	447.451,50	
			7411	3.351.204,14	3.351.204,14	
	42247	PRAA 2007-2010 MACROBIETTIVO C1 SVILUPPO, RAZIONALIZZAZIONE E GESTIONE DELLE RETI DI RILEVAMENTO DELLA QUALITA' DELL'ARIA DELLE PROVINCE.	3757	734.998,00	734.998,00	
			5333	120.000,00	120.000,00	
	42249	PRS 2006/2010. TUTELA DELLE ACQUE.	5408	1.500.000,00	1.500.000,00	
			7823	2.000.000,00	2.000.000,00	
	42251	PRAA 2007-2010 MACROBIETTIVO C 1.INCENTIVI PER LA PROMOZIONE DELLA MOBILITA' SOSTENIBILE. INVESTIMENTI IN PISTE CICLABILI	3758	1.850.705,50	1.850.705,50	
			5332	430.000,00	430.000,00	
			7271	2.811.431,79	2.811.431,79	
	51383	INTERVENTI DI SVILUPPO E RAFFORZAMENTO A FAVORE DELLE AZIENDE ESERCENTI ATTIVITA' PRODUTTIVE. INTERVENTI INFRASTRUTTURALI A FAVORE SETTORI PRODUTTIVI - P.R.S.E. 2007/2010 LINEA INTERVENTO 3.3	6087	195.170,21	195.170,21	
	51473	INFRASTRUTTURE PER IL TURISMO E COMMERCIO - INNOVAZIONE E SOSTENIBILITA DELL'OFFERTA TURISTICA E COMMERCIALE	6460	3.680.203,47	3.680.203,47	
			6735	1.354.345,00	1.354.345,00	
	51477	INFRASTRUTTURE PER IL TURISMO E COMMERCIO - RISORSE REGIONALI FINALIZZATE ALLA INNOVAZIONE E SOSTENIBILITA' DELL'OFFERTA TURISTICA E COMMERCIALE - PRSE LINEA 4.2	2672	1.207.356,43	1.207.356,43	
			6461	2.880.000,00	2.880.000,00	
	51610	FONDO REGIONALE PER LA MONTAGNA	7479	339.610,84	339.610,84	
	61470	EROGAZIONE CONTRIBUTI FINANZIARI IN CONTO CAPITALE AI COMUNI PER INTERVENTI URGENTI DI EDILIZIA SCOLASTICA	4006	2.231.500,00	2.231.500,00	
	62003	FINANZIAMENTO PER LA PROMOZIONE DELLA CULTURA E DELLA PRATICA DELLE ATTIVITA' MOTORIE - INTERVENTI DI INVESTIMENTO	4549	211.050,52	211.050,52	
			4553	211.069,99	211.069,99	
			4575	981.927,84	981.927,84	
			4603	99.986,87	99.986,87	
			4604	84.574,38	84.574,38	
			4606	129.805,47	129.805,47	
			4759	188.761,08	188.761,08	
	63134	FONDI REGIONALI PER INVESTIMENTI NEI BENI CULTURALI - TRASFERIMENTI ALLE AMMINISTRAZIONI PUBBLICHE (ART.20 L.R. 67/07 MODIFICATA DALLA L.R. 50/08)	6852	271.442,75	271.442,75	
	63241	PROGETTO DI INIZIATIVA REGIONALE - GARANTIRE A TUTTI IL DIRITTO ALL'INFORMAZIONE: BIBLIOTECHE E ARCHIVI - CONTRIBUTI A ENTI PUBBLICI - SPESE PER INVESTIMENTI	6176	149.490,00	149.490,00	
	71070	ACQUISIZIONE E SVILUPPO SISTEMI INFORMATIVI E TELEMATICI	1290	205.000,00	205.000,00	
			2007	134.027,00	134.027,00	
			2487	200.000,00	200.000,00	
			3736	115.966,40	115.966,40	
			4127	93.100,00	93.100,00	
			5085	86.368,22	86.368,22	
			5714	296.530,66	296.530,66	
			6225	108.741,00	108.741,00	
			8015	225.730,00	225.730,00	
			8180	133.100,00	133.100,00	

Esecizio di formazione dell'impegno	Capitolo bilancio gestionale	Descrizione capitolo	Numero impegno	Importo impegno finanziato da debito autorizzato e non contratto	Importo pagato alla fine dell'esercizio cui il rendiconto si riferisce	Residui passivi da rinviare all'esercizio successivo
			8184	499.742,99	499.742,99	
	71100	SPESE PER ACQUISTI DOCUMENTARI DUREVOLI (CARTACEI, MULTIMEDIALI, DIGITALI)	3992 7219	84.700,00 146.000,00	84.700,00 146.000,00	
	73000	ACQUISTO MOBILI, ARREDI ED ATTREZZATURE PER USO UFFICIO	5392	96.000,00	96.000,00	
	73012	LAVORI DI MANUTENZIONE SU IMMOBILI APPARTENENTI AL PATRIMONIO REGIONALE	2051	96.572,41	96.572,41	
2012 Totale				216.669.805,52	216.669.805,52	
	2014	PROGRAMMA PLURIENNALE INVESTIMENTI: INTERVENTI PER EROSIONE COSTA/CUNEO SALINO -	3041	256.609,69	256.609,69	
2014 Totale				256.609,69	256.609,69	
Totale complessivo				900.291.067,98	900.291.067,98	

REGIONE TOSCANA

Allegato A1



Giunta Regionale

**Rendiconto della gestione
Conto del Bilancio
2021**

CONTO DEL BILANCIO - GESTIONE DELLE ENTRATE

TITOLO, TIPOLOGIA	DENOMINAZIONE	RESIDUI ATTIVI AL 1/1/2021 (RS)		RISCOSSIONI IN C/RESIDUI (RR)		RIACCERTAMENTI RESIDUI (R)		RESIDUI ATTIVI DA ESERCIZI PRECEDENTI (EP=RS-RR+R)	
		PREVISIONI DEFINITIVE DI COMPETENZA (CP)		RISCOSSIONI IN C/COMPETENZA (RC)		ACCERTAMENTI (A)		MAGGIORI O MINORI ENTRATE DI COMPETENZA=A-CP	
		PREVISIONI DEFINITIVE DI CASSA (CS)		TOTALE RISCOSSIONI (TR=RR+RC)		MAGGIORI O MINORI ENTRATE DI CASSA=TR-CS		TOTALE RESIDUI ATTIVI DA RIPORTARE (TR=EP+EC)	
	<i>Fondo pluriennale vincolato per spese correnti</i>	CP	131.675.333,30						
	<i>Fondo pluriennale vincolato per spese in conto capitale</i>	CP	300.998.219,29						
	<i>Fondo pluriennale vincolato per incremento di attività finanziarie</i>	CP	2.000.000,00						
	<i>Utilizzo avanzo di amministrazione</i>	CP	941.738.012,28						
	<i>- di cui Utilizzo Fondo anticipazioni di liquidità</i>	CP	576.894.015,08						
TITOLO 1 Entrate correnti di natura tributaria, contributiva e perequativa									
10101	Tipologia 101: Imposte tasse e proventi assimilati	RS	704.666.561,44	RR	223.664.715,19	R	1.852.986,66	EP	482.854.832,91
		CP	1.060.974.672,76	RC	735.145.819,67	A	1.032.814.232,74	CP	-28.160.440,02
		CS	1.765.641.234,20	TR	958.810.534,86	CS	-806.830.699,34	TR	780.523.245,98
10102	Tipologia 102: Tributi destinati al finanziamento della sanità	RS	1.141.067.786,71	RR	490.579.862,66	R	0,00	EP	650.487.924,05
		CP	7.432.202.689,00	RC	6.858.014.952,52	A	7.297.039.525,24	CP	-135.163.163,76
		CS	8.573.270.475,71	TR	7.348.594.815,18	CS	-1.224.675.660,53	TR	1.089.512.496,77
10104	Tipologia 104: Compartecipazioni di tributi	RS	0,00	RR	0,00	R	0,00	EP	0,00
		CP	466.478.617,14	RC	470.373.971,07	A	470.373.971,07	CP	3.895.353,93
		CS	466.478.617,14	TR	470.373.971,07	CS	3.895.353,93	TR	0,00
10301	Tipologia 301: Fondi perequativi da Amministrazioni Centrali	RS	829.003.329,14	RR	107.515.557,00	R	-4.853.162,23	EP	716.634.609,91
		CP	500.000.000,00	RC	0,00	A	135.163.163,76	CP	-364.836.836,24
		CS	1.329.003.329,14	TR	107.515.557,00	CS	-1.221.487.772,14	TR	851.797.773,67
10000	Totale TITOLO 1: Entrate correnti di natura tributaria, contributiva e perequativa	RS	2.674.737.677,29	RR	821.760.134,85	R	-3.000.175,57	EP	1.849.977.366,87
		CP	9.459.655.978,90	RC	8.063.534.743,26	A	8.935.390.892,81	CP	-524.265.086,09
		CS	12.134.393.656,19	TR	8.885.294.878,11	CS	-3.249.098.778,08	TR	2.721.833.516,42

CONTO DEL BILANCIO - GESTIONE DELLE ENTRATE

TITOLO, TIPOLOGIA	DENOMINAZIONE	RESIDUI ATTIVI AL 1/1/2021 (RS)		RISCOSSIONI IN C/RESIDUI (RR)		RIACCERTAMENTI RESIDUI (R)		RESIDUI ATTIVI DA ESERCIZI PRECEDENTI (EP=RS-RR+R)	
		PREVISIONI DEFINITIVE DI COMPETENZA (CP)		RISCOSSIONI IN C/COMPETENZA (RC)		ACCERTAMENTI (A)		MAGGIORI O MINORI ENTRATE DI COMPETENZA=A-CP	
		PREVISIONI DEFINITIVE DI CASSA (CS)		TOTALE RISCOSSIONI (TR=RR+RC)		MAGGIORI O MINORI ENTRATE DI CASSA=TR-CS		TOTALE RESIDUI ATTIVI DA RIPORTARE (TR=EP+EC)	
TITOLO 2 Trasferimenti correnti									
20101	Tipologia 101: Trasferimenti correnti da Amministrazioni pubbliche	RS	241.309.941,39	RR	75.124.455,02	R	-3.048.091,26	EP	163.137.395,11
		CP	1.100.402.365,70	RC	887.279.547,80	A	1.054.890.604,48	CP	-45.511.761,22
		CS	1.341.712.307,09	TR	962.404.002,82	CS	-379.308.304,27	TR	330.748.451,79
20102	Tipologia 102: Trasferimenti correnti da Famiglie	RS	137,00	RR	0,00	R	0,00	EP	137,00
		CP	0,00	RC	690,51	A	690,51	CP	690,51
		CS	137,00	TR	690,51	CS	553,51	TR	137,00
20103	Tipologia 103: Trasferimenti correnti da Imprese	RS	150.280,74	RR	31.997,13	R	0,00	EP	118.283,61
		CP	187.965.036,51	RC	131.792.832,58	A	188.590.808,29	CP	625.771,78
		CS	188.115.317,25	TR	131.824.829,71	CS	-56.290.487,54	TR	56.916.259,32
20104	Tipologia 104: Trasferimenti correnti da Istituzioni Sociali Private	RS	169.881,16	RR	0,00	R	0,00	EP	169.881,16
		CP	144.199,45	RC	5.044,11	A	67.927,80	CP	-76.271,65
		CS	314.080,61	TR	5.044,11	CS	-309.036,50	TR	232.764,85
20105	Tipologia 105: Trasferimenti correnti dall'Unione Europea e dal Resto del Mondo	RS	110.352.073,18	RR	86.664.318,76	R	-1.593.885,11	EP	22.093.869,31
		CP	142.023.179,02	RC	72.443.183,90	A	160.395.786,06	CP	18.372.607,04
		CS	252.375.252,20	TR	159.107.502,66	CS	-93.267.749,54	TR	110.046.471,47
		RS	351.982.313,47	RR	161.820.770,91	R	-4.641.976,37	EP	185.519.566,19
20000	Totale TITOLO 2: Trasferimenti correnti	CP	1.430.534.780,68	RC	1.091.521.298,90	A	1.403.945.817,14	CP	-26.588.963,54
		CS	1.782.517.094,15	TR	1.253.342.069,81	CS	-529.175.024,34	TR	497.944.084,43

CONTO DEL BILANCIO - GESTIONE DELLE ENTRATE

TITOLO, TIPOLOGIA	DENOMINAZIONE	RESIDUI ATTIVI AL 1/1/2021 (RS)		RISCOSSIONI IN C/RESIDUI (RR)		RIACCERTAMENTI RESIDUI (R)		RESIDUI ATTIVI DA ESERCIZI PRECEDENTI (EP=RS-RR+R)	
		PREVISIONI DEFINITIVE DI COMPETENZA (CP)		RISCOSSIONI IN C/COMPETENZA (RC)		ACCERTAMENTI (A)		MAGGIORI O MINORI ENTRATE DI COMPETENZA=A-CP	
		PREVISIONI DEFINITIVE DI CASSA (CS)		TOTALE RISCOSSIONI (TR=RR+RC)		MAGGIORI O MINORI ENTRATE DI CASSA=TR-CS		TOTALE RESIDUI ATTIVI DA RIPORTARE (TR=EP+EC)	
TITOLO 3 Entrate extratributarie									
30100	Tipologia 100: Vendita di beni e servizi e proventi derivanti dalla gestione dei beni	RS	34.969.597,68	RR	22.217.540,18	R	-204.726,14	EP	12.547.331,36
		CP	48.915.879,04	RC	37.723.034,45	A	65.065.607,73	CP	16.149.728,69
		CS	83.885.476,72	TR	59.940.574,63	CS	-23.944.902,09	TR	39.889.904,64
30200	Tipologia 200: Proventi derivanti dall'attività di controllo e repressione delle irregolarità e degli illeciti	RS	6.804.295,20	RR	153.413,33	R	841,86	EP	6.651.723,73
		CP	19.776.315,50	RC	9.366.711,10	A	9.791.134,41	CP	-9.985.181,09
		CS	26.580.610,70	TR	9.520.124,43	CS	-17.060.486,27	TR	7.076.147,04
30300	Tipologia 300: Interessi attivi	RS	2.197.741,89	RR	87.486,41	R	-230.947,91	EP	1.879.307,57
		CP	2.961.465,37	RC	1.391.779,20	A	1.444.567,96	CP	-1.516.897,41
		CS	5.159.207,26	TR	1.479.265,61	CS	-3.679.941,65	TR	1.932.096,33
30400	Tipologia 400: Altre entrate da redditi da capitale	RS	592.267,44	RR	210.197,15	R	0,00	EP	382.070,29
		CP	4.973.551,00	RC	15.475.954,91	A	15.555.103,39	CP	10.581.552,39
		CS	5.565.818,44	TR	15.686.152,06	CS	10.120.333,62	TR	461.218,77
30500	Tipologia 500: Rimborsi e altre entrate correnti	RS	68.477.242,91	RR	2.588.249,01	R	-5.051.176,79	EP	60.837.817,11
		CP	47.958.027,09	RC	51.185.513,45	A	53.995.466,40	CP	6.037.439,31
		CS	116.435.270,00	TR	53.773.762,46	CS	-62.661.507,54	TR	63.647.770,06
		RS	113.041.145,12	RR	25.256.886,08	R	-5.486.008,98	EP	82.298.250,06
30000	Totale TITOLO 3: Entrate extratributarie	CP	124.585.238,00	RC	115.142.993,11	A	145.851.879,89	CP	21.266.641,89
		CS	237.626.383,12	TR	140.399.879,19	CS	-97.226.503,93	TR	113.007.136,84

CONTO DEL BILANCIO - GESTIONE DELLE ENTRATE

TITOLO, TIPOLOGIA	DENOMINAZIONE	RESIDUI ATTIVI AL 1/1/2021 (RS)		RISCOSSIONI IN C/RESIDUI (RR)		RIACCERTAMENTI RESIDUI (R)		RESIDUI ATTIVI DA ESERCIZI PRECEDENTI (EP=RS-RR+R)	
		PREVISIONI DEFINITIVE DI COMPETENZA (CP)		RISCOSSIONI IN C/COMPETENZA (RC)		ACCERTAMENTI (A)		MAGGIORI O MINORI ENTRATE DI COMPETENZA=A-CP	
		PREVISIONI DEFINITIVE DI CASSA (CS)		TOTALE RISCOSSIONI (TR=RR+RC)		MAGGIORI O MINORI ENTRATE DI CASSA=TR-CS		TOTALE RESIDUI ATTIVI DA RIPORTARE (TR=EP+EC)	
TITOLO 4 Entrate in conto capitale									
40200	Tipologia 200: Contributi agli investimenti	RS	668.450.619,39	RR	118.234.721,58	R	-6.926.415,54	EP	543.289.482,27
		CP	437.654.449,60	RC	75.956.570,93	A	221.490.643,07	CP	-216.163.806,53
		CS	1.106.105.068,99	TR	194.191.292,51	CS	-911.913.776,48	TR	688.823.554,41
40300	Tipologia 300: Altri trasferimenti in conto capitale	RS	761.000,00	RR	403.607,31	R	0,00	EP	357.392,69
		CP	1.342.945,76	RC	1.242.945,76	A	1.242.945,76	CP	-100.000,00
		CS	2.103.945,76	TR	1.646.553,07	CS	-457.392,69	TR	357.392,69
40400	Tipologia 400: Entrate da alienazione di beni materiali e immateriali	RS	214.213,38	RR	137.555,31	R	0,00	EP	76.658,07
		CP	1.324.979,89	RC	475.673,74	A	922.615,74	CP	-402.364,15
		CS	1.539.193,27	TR	613.229,05	CS	-925.964,22	TR	523.600,07
40500	Tipologia 500: Altre entrate in conto capitale	RS	26.344.205,88	RR	724.468,08	R	-2.221.458,99	EP	23.398.278,81
		CP	13.994.577,99	RC	15.011.322,05	A	23.893.713,31	CP	9.899.135,32
		CS	40.338.783,87	TR	15.735.790,13	CS	-24.602.993,74	TR	32.280.670,07
40000	Totale TITOLO 4: Entrate in conto capitale	RS	695.770.038,65	RR	119.500.352,28	R	-9.147.874,53	EP	567.121.811,84
		CP	454.316.953,24	RC	92.686.512,48	A	247.549.917,88	CP	-206.767.035,36
		CS	1.150.086.991,89	TR	212.186.864,76	CS	-937.900.127,13	TR	721.985.217,24

CONTO DEL BILANCIO - GESTIONE DELLE ENTRATE

TITOLO, TIPOLOGIA	DENOMINAZIONE	RESIDUI ATTIVI AL 1/1/2021 (RS)		RISCOSSIONI IN C/RESIDUI (RR)		RIACCERTAMENTI RESIDUI (R)		RESIDUI ATTIVI DA ESERCIZI PRECEDENTI (EP=RS-RR+R)			
		PREVISIONI DEFINITIVE DI COMPETENZA (CP)		RISCOSSIONI IN C/COMPETENZA (RC)		ACCERTAMENTI (A)		MAGGIORI O MINORI ENTRATE DI COMPETENZA=A-CP			
		PREVISIONI DEFINITIVE DI CASSA (CS)		TOTALE RISCOSSIONI (TR=RR+RC)		MAGGIORI O MINORI ENTRATE DI CASSA=TR-CS		TOTALE RESIDUI ATTIVI DA RIPORTARE (TR=EP+EC)			
TITOLO 5 Entrate da riduzione di attivita' finanziarie											
50100	Tipologia 100: Tipologia 100: Alienazione di attività finanziarie	RS	260.582,42	RR	29.162,04	R	0,00		EP	231.420,38	
		CP	322.852,13	RC	315.056,95	A	322.852,13	CP	0,00	EC	7.795,18
		CS	583.434,55	TR	344.218,99	CS	-239.215,56		TR	239.215,56	
50200	Tipologia 200: Riscossione di crediti di breve termine	RS	305.764,45	RR	305.764,45	R	0,00		EP	0,00	
		CP	40.000.000,00	RC	9.999.999,97	A	9.999.999,97	CP	-30.000.000,03	EC	0,00
		CS	40.305.764,45	TR	10.305.764,42	CS	-30.000.000,03		TR	0,00	
50300	Tipologia 300: Riscossione crediti di medio-lungo termine	RS	81.737.860,07	RR	1.635.618,87	R	-77.046.798,65		EP	3.055.442,55	
		CP	5.088.317,08	RC	2.896.316,68	A	4.346.037,69	CP	-742.279,39	EC	1.449.721,01
		CS	86.826.177,15	TR	4.531.935,55	CS	-82.294.241,60		TR	4.505.163,56	
		RS	82.304.206,94	RR	1.970.545,36	R	-77.046.798,65		EP	3.286.862,93	
50000	Totale TITOLO 5: Entrate da riduzione di attivita' finanziarie	CP	45.411.169,21	RC	13.211.373,60	A	14.668.889,79	CP	-30.742.279,42	EC	1.457.516,19
		CS	127.715.376,15	TR	15.181.918,96	CS	-112.533.457,19		TR	4.744.379,12	

CONTO DEL BILANCIO - GESTIONE DELLE ENTRATE

TITOLO, TIPOLOGIA	DENOMINAZIONE	RESIDUI ATTIVI AL 1/1/2021 (RS)		RISCOSSIONI IN C/RESIDUI (RR)		RIACCERTAMENTI RESIDUI (R)		RESIDUI ATTIVI DA ESERCIZI PRECEDENTI (EP=RS-RR+R)			
		PREVISIONI DEFINITIVE DI COMPETENZA (CP)		RISCOSSIONI IN C/COMPETENZA (RC)		ACCERTAMENTI (A)		MAGGIORI O MINORI ENTRATE DI COMPETENZA=A-CP			
		PREVISIONI DEFINITIVE DI CASSA (CS)		TOTALE RISCOSSIONI (TR=RR+RC)		MAGGIORI O MINORI ENTRATE DI CASSA=TR-CS		TOTALE RESIDUI ATTIVI DA RIPORTARE (TR=EP+EC)			
TITOLO 6 Accensione prestiti											
60200	Tipologia 200: Accensione Prestiti a breve termine	RS	0,00	RR	0,00	R	0,00		EP	0,00	
		CP	0,00	RC	0,00	A	0,00	CP	0,00	EC	0,00
		CS	0,00	TR	0,00	CS	0,00			TR	0,00
60300	Tipologia 300: Accensione Mutui e altri finanziamenti a medio lungo termine	RS	0,00	RR	0,00	R	0,00		EP	0,00	
		CP	1.195.185.667,74	RC	157.952.910,37	A	157.952.910,37	CP	-1.037.232.757,37	EC	0,00
		CS	1.195.185.667,74	TR	157.952.910,37	CS	-1.037.232.757,37			TR	0,00
60000	Totale TITOLO 6: Accensione prestiti	RS	0,00	RR	0,00	R	0,00		EP	0,00	
		CP	1.195.185.667,74	RC	157.952.910,37	A	157.952.910,37	CP	-1.037.232.757,37	EC	0,00
		CS	1.195.185.667,74	TR	157.952.910,37	CS	-1.037.232.757,37			TR	0,00
TITOLO 7 Anticipazioni da istituto tesoriere/cassiere											
70100	Tipologia 100: Anticipazioni da istituto tesoriere/cassiere	RS	0,00	RR	0,00	R	0,00		EP	0,00	
		CP	0,00	RC	0,00	A	0,00	CP	0,00	EC	0,00
		CS	0,00	TR	0,00	CS	0,00			TR	0,00
70000	Totale TITOLO 7: Anticipazioni da istituto tesoriere/cassiere	RS	0,00	RR	0,00	R	0,00		EP	0,00	
		CP	0,00	RC	0,00	A	0,00	CP	0,00	EC	0,00
		CS	0,00	TR	0,00	CS	0,00			TR	0,00

CONTO DEL BILANCIO - GESTIONE DELLE ENTRATE

TITOLO, TIPOLOGIA	DENOMINAZIONE	RESIDUI ATTIVI AL 1/1/2021 (RS)		RISCOSSIONI IN C/RESIDUI (RR)		RIACCERTAMENTI RESIDUI (R)		RESIDUI ATTIVI DA ESERCIZI PRECEDENTI (EP=RS-RR+R)	
		PREVISIONI DEFINITIVE DI COMPETENZA (CP)		RISCOSSIONI IN C/COMPETENZA (RC)		ACCERTAMENTI (A)		MAGGIORI O MINORI ENTRATE DI COMPETENZA=A-CP	
		PREVISIONI DEFINITIVE DI CASSA (CS)		TOTALE RISCOSSIONI (TR=RR+RC)		MAGGIORI O MINORI ENTRATE DI CASSA=TR-CS		TOTALE RESIDUI ATTIVI DA RIPORTARE (TR=EP+EC)	
TITOLO 9 Entrate per conto terzi e partite di giro									
90100	Tipologia 100: Entrate per partite di giro	RS	187.363,88	RR	145.579,75	R	-8.195,95	EP	33.588,18
		CP	3.276.544.000,00	RC	1.204.330.584,98	A	1.204.400.124,92	CP	-2.072.143.875,08
		CS	3.276.731.363,88	TR	1.204.476.164,73	CS	-2.072.255.199,15	TR	103.128,12
90200	Tipologia 200: Entrate per conto terzi	RS	19.238.231,59	RR	3.641.335,37	R	-10.369.683,59	EP	5.227.212,63
		CP	164.747.000,00	RC	130.897.408,73	A	139.104.198,70	CP	-25.642.801,30
		CS	183.985.231,59	TR	134.538.744,10	CS	-49.446.487,49	TR	13.434.002,60
90000	Totale TITOLO 9: Entrate per conto terzi e partite di giro	RS	19.425.595,47	RR	3.786.915,12	R	-10.377.879,54	EP	5.260.800,81
		CP	3.441.291.000,00	RC	1.335.227.993,71	A	1.343.504.323,62	CP	-2.097.786.676,38
		CS	3.460.716.595,47	TR	1.339.014.908,83	CS	-2.121.701.686,64	TR	13.537.130,72
TOTALE TITOLI		RS	3.937.260.976,94	RR	1.134.095.604,60	R	-109.700.713,64	EP	2.693.464.658,70
		CP	16.150.980.787,77	RC	10.869.277.825,43	A	12.248.864.631,50	CP	-3.902.116.156,27
		CS	20.088.241.764,71	TR	12.003.373.430,03	CS	-8.084.868.334,68	TR	4.073.051.464,77
TOTALE GENERALE DELLE ENTRATE		RS	3.937.260.976,94	RR	1.134.095.604,60	R	-109.700.713,64	EP	2.693.464.658,70
		CP	17.527.392.352,64	RC	10.869.277.825,43	A	12.248.864.631,50	CP	-3.902.116.156,27
		CS	20.088.241.764,71	TR	12.003.373.430,03	CS	-8.084.868.334,68	TR	4.073.051.464,77

CONTO DEL BILANCIO - RIEPILOGO GENERALE DELLE ENTRATE

TITOLO	DENOMINAZIONE	RESIDUI ATTIVI AL 1/1/2021 (RS)		RISCOSSIONI IN C/RESIDUI (RR)		RIACCERTAMENTI RESIDUI (R)		RESIDUI ATTIVI DA ESERCIZI PRECEDENTI (EP=RS-RR+R)			
		PREVISIONI DEFINITIVE DI COMPETENZA (CP)		RISCOSSIONI IN C/COMPETENZA (RC)		ACCERTAMENTI (A)		MAGGIORI O MINORI ENTRATE DI COMPETENZA=A-CP			
		PREVISIONI DEFINITIVE DI CASSA (CS)		TOTALE RISCOSSIONI (TR=RR+RC)		MAGGIORI O MINORI ENTRATE DI CASSA=TR-CS		TOTALE RESIDUI ATTIVI DA RIPORTARE (TR=EP+EC)			
	<i>Fondo pluriennale vincolato per spese correnti</i>	CP	131.675.333,30								
	<i>Fondo pluriennale vincolato per spese in conto capitale</i>	CP	300.998.219,29								
	<i>Fondo pluriennale vincolato per incremento di attività finanziarie</i>	CP	2.000.000,00								
	<i>Utilizzo avanzo di amministrazione</i>	CP	941.738.012,28								
	<i>- di cui Utilizzo Fondo anticipazioni di liquidità</i>	CP	576.894.015,08								
TITOLO 1	Entrate correnti di natura tributaria, contributiva e perequativa	RS	2.674.737.677,29	RR	821.760.134,85	R	-3.000.175,57	EP	1.849.977.366,87		
		CP	9.459.655.978,90	RC	8.063.534.743,26	A	8.935.390.892,81	CP	-524.265.086,09	EC	871.856.149,55
		CS	12.134.393.656,19	TR	8.885.294.878,11	CS	-3.249.098.778,08			TR	2.721.833.516,42
TITOLO 2	Trasferimenti correnti	RS	351.982.313,47	RR	161.820.770,91	R	-4.641.976,37	EP	185.519.566,19		
		CP	1.430.534.780,68	RC	1.091.521.298,90	A	1.403.945.817,14	CP	-26.588.963,54	EC	312.424.518,24
		CS	1.782.517.094,15	TR	1.253.342.069,81	CS	-529.175.024,34			TR	497.944.084,43
TITOLO 3	Entrate extratributarie	RS	113.041.145,12	RR	25.256.886,08	R	-5.486.008,98	EP	82.298.250,06		
		CP	124.585.238,00	RC	115.142.993,11	A	145.851.879,89	CP	21.266.641,89	EC	30.708.886,78
		CS	237.626.383,12	TR	140.399.879,19	CS	-97.226.503,93			TR	113.007.136,84
TITOLO 4	Entrate in conto capitale	RS	695.770.038,65	RR	119.500.352,28	R	-9.147.874,53	EP	567.121.811,84		
		CP	454.316.953,24	RC	92.686.512,48	A	247.549.917,88	CP	-206.767.035,36	EC	154.863.405,40
		CS	1.150.086.991,89	TR	212.186.864,76	CS	-937.900.127,13			TR	721.985.217,24
TITOLO 5	Entrate da riduzione di attività finanziarie	RS	82.304.206,94	RR	1.970.545,36	R	-77.046.798,65	EP	3.286.862,93		
		CP	45.411.169,21	RC	13.211.373,60	A	14.668.889,79	CP	-30.742.279,42	EC	1.457.516,19
		CS	127.715.376,15	TR	15.181.918,96	CS	-112.533.457,19			TR	4.744.379,12
TITOLO 6	Accensione prestiti	RS	0,00	RR	0,00	R	0,00	EP	0,00		
		CP	1.195.185.667,74	RC	157.952.910,37	A	157.952.910,37	CP	-1.037.232.757,37	EC	0,00
		CS	1.195.185.667,74	TR	157.952.910,37	CS	-1.037.232.757,37			TR	0,00

CONTO DEL BILANCIO - RIEPILOGO GENERALE DELLE ENTRATE

TITOLO	DENOMINAZIONE	RESIDUI ATTIVI AL 1/1/2021 (RS)		RISCOSSIONI IN C/RESIDUI (RR)		RIACCERTAMENTI RESIDUI (R)		RESIDUI ATTIVI DA ESERCIZI PRECEDENTI (EP=RS-RR+R)			
		PREVISIONI DEFINITIVE DI COMPETENZA (CP)		RISCOSSIONI IN C/COMPETENZA (RC)		ACCERTAMENTI (A)		MAGGIORI O MINORI ENTRATE DI COMPETENZA=A-CP			
		PREVISIONI DEFINITIVE DI CASSA (CS)		TOTALE RISCOSSIONI (TR=RR+RC)		MAGGIORI O MINORI ENTRATE DI CASSA=TR-CS		TOTALE RESIDUI ATTIVI DA RIPORTARE (TR=EP+EC)			
TITOLO 7	Anticipazioni da istituto tesoriere/cassiere	RS	0,00	RR	0,00	R	0,00		EP	0,00	
		CP	0,00	RC	0,00	A	0,00	CP	0,00	EC	0,00
		CS	0,00	TR	0,00	CS	0,00			TR	0,00
TITOLO 9	Entrate per conto terzi e partite di giro	RS	19.425.595,47	RR	3.786.915,12	R	-10.377.879,54		EP	5.260.800,81	
		CP	3.441.291.000,00	RC	1.335.227.993,71	A	1.343.504.323,62	CP	-2.097.786.676,38	EC	8.276.329,91
		CS	3.460.716.595,47	TR	1.339.014.908,83	CS	-2.121.701.686,64			TR	13.537.130,72
TOTALE TITOLI		RS	3.937.260.976,94	RR	1.134.095.604,60	R	-109.700.713,64		EP	2.693.464.658,70	
		CP	16.150.980.787,77	RC	10.869.277.825,43	A	12.248.864.631,50	CP	-3.902.116.156,27	EC	1.379.586.806,07
		CS	20.088.241.764,71	TR	12.003.373.430,03	CS	-8.084.868.334,68			TR	4.073.051.464,77
TOTALE GENERALE DELLE ENTRATE		RS	3.937.260.976,94	RR	1.134.095.604,60	R	-109.700.713,64		EP	2.693.464.658,70	
		CP	17.527.392.352,64	RC	10.869.277.825,43	A	12.248.864.631,50	CP	-3.902.116.156,27	EC	1.379.586.806,07
		CS	20.088.241.764,71	TR	12.003.373.430,03	CS	-8.084.868.334,68			TR	4.073.051.464,77

CONTO DEL BILANCIO - GESTIONE DELLE SPESE

MISSIONE, PROGRAMMA, TITOLO	DENOMINAZIONE	RESIDUI PASSIVI AL 1/1/2021 (RS)		PAGAMENTI IN C/RESIDUI (PR)		RIACCERTAMENTO RESIDUI (R)				RESIDUI PASSIVI DA ESERCIZI PRECEDENTI (EP=RS-PR+R)	
		PREVISIONI DEFINITIVE DI COMPETENZA (CP)		PAGAMENTI IN C/COMPETENZA (PC)		IMPEGNI (I)		ECONOMIE DI COMPETENZA (ECP=CP-I-FPV)		RESIDUI PASSIVI DA ESERCIZIO DI COMPETENZA (EC=I-PC)	
		PREVISIONI DEFINITIVE DI CASSA (CS)		TOTALE PAGAMENTI (TP=PR+PC)		FONDO PLURIENNALE VINCOLATO (FPV)				TOTALE RESIDUI PASSIVI DA RIPORTARE (TR=EP+EC)	
	<i>Disavanzo di amministrazione</i>	CP	20.543.588,67								
	<i>Disavanzo derivante da debito autorizzato e non contratto</i>	CP	1.022.015.574,50								
MISSIONE 1	Servizi istituzionali, generali e di gestione										
0101 Programma 01	Organi istituzionali										
	Titolo 1 Spese correnti	RS	2.164.499,47	PR	2.124.240,31	R	-24.386,69			EP	15.872,47
		CP	44.510.589,39	PC	37.617.240,73	I	40.879.955,42	ECP	3.231.213,62	EC	3.262.714,69
		CS	46.275.668,51	TP	39.741.481,04	FPV	399.420,35			TR	3.278.587,16
	Titolo 2 Spese in conto capitale	RS	359.300,00	PR	359.300,00	R	0,00			EP	0,00
		CP	1.103.350,90	PC	867.345,50	I	950.146,93	ECP	21.620,54	EC	82.801,43
		CS	1.331.067,47	TP	1.226.645,50	FPV	131.583,43			TR	82.801,43
Totale Programma 01	Organi istituzionali	RS	2.523.799,47	PR	2.483.540,31	R	-24.386,69			EP	15.872,47
		CP	45.613.940,29	PC	38.484.586,23	I	41.830.102,35	ECP	3.252.834,16	EC	3.345.516,12
		CS	47.606.735,98	TP	40.968.126,54	FPV	531.003,78			TR	3.361.388,59
0102 Programma 02	Segreteria generale										
	Titolo 1 Spese correnti	RS	953.166,99	PR	784.442,26	R	-129.851,37			EP	38.873,36
		CP	28.165.694,88	PC	25.584.427,98	I	26.148.234,71	ECP	1.830.584,42	EC	563.806,73
		CS	28.931.986,12	TP	26.368.870,24	FPV	186.875,75			TR	602.680,09
	Titolo 2 Spese in conto capitale	RS	0,00	PR	0,00	R	0,00			EP	0,00
		CP	0,00	PC	0,00	I	0,00	ECP	0,00	EC	0,00
		CS	0,00	TP	0,00	FPV	0,00			TR	0,00
Totale Programma 02	Segreteria generale	RS	953.166,99	PR	784.442,26	R	-129.851,37			EP	38.873,36
		CP	28.165.694,88	PC	25.584.427,98	I	26.148.234,71	ECP	1.830.584,42	EC	563.806,73
		CS	28.931.986,12	TP	26.368.870,24	FPV	186.875,75			TR	602.680,09

CONTO DEL BILANCIO - GESTIONE DELLE SPESE

MISSIONE, PROGRAMMA, TITOLO	DENOMINAZIONE	RESIDUI PASSIVI AL 1/1/2021 (RS)		PAGAMENTI IN C/RESIDUI (PR)		RIACCERTAMENTO RESIDUI (R)				RESIDUI PASSIVI DA ESERCIZI PRECEDENTI (EP=RS-PR+R)		
		PREVISIONI DEFINITIVE DI COMPETENZA (CP)		PAGAMENTI IN C/COMPETENZA (PC)		IMPEGNI (I)		ECONOMIE DI COMPETENZA (ECP=CP-I-FPV)		RESIDUI PASSIVI DA ESERCIZIO DI COMPETENZA (EC=I-PC)		
		PREVISIONI DEFINITIVE DI CASSA (CS)		TOTALE PAGAMENTI (TP=PR+PC)		FONDO PLURIENNALE VINCOLATO (FPV)				TOTALE RESIDUI PASSIVI DA RIPORTARE (TR=EP+EC)		
0103	Programma 03	Gestione economica, finanziaria, programmazione, provveditorato										
	Titolo 1	Spese correnti	RS	7.627.044,84	PR	3.970.546,60	R	-1.355.886,72			EP	2.300.611,52
			CP	33.458.452,50	PC	20.760.267,42	I	27.595.960,71	ECP	4.889.208,25	EC	6.835.693,29
			CS	40.112.213,80	TP	24.730.814,02	FPV	973.283,54			TR	9.136.304,81
	Titolo 2	Spese in conto capitale	RS	135.000,66	PR	108.016,36	R	-7.084,30			EP	19.900,00
			CP	828.636,61	PC	270.974,33	I	282.238,63	ECP	63.012,98	EC	11.264,30
			CS	480.252,27	TP	378.990,69	FPV	483.385,00			TR	31.164,30
	Titolo 3	Spese per incremento attività finanziarie	RS	0,00	PR	0,00	R	0,00			EP	0,00
			CP	40.000.000,00	PC	10.000.000,00	I	10.000.000,00	ECP	30.000.000,00	EC	0,00
			CS	40.000.000,00	TP	10.000.000,00	FPV	0,00			TR	0,00
	Totale Programma 03	Gestione economica, finanziaria, programmazione, provveditorato	RS	7.762.045,50	PR	4.078.562,96	R	-1.362.971,02			EP	2.320.511,52
			CP	74.287.089,11	PC	31.031.241,75	I	37.878.199,34	ECP	34.952.221,23	EC	6.846.957,59
			CS	80.592.466,07	TP	35.109.804,71	FPV	1.456.668,54			TR	9.167.469,11
0104	Programma 04	Gestione delle entrate tributarie e servizi fiscali										
	Titolo 1	Spese correnti	RS	108.460.679,37	PR	3.895.685,88	R	-578.321,40			EP	103.986.672,09
			CP	32.855.459,77	PC	4.538.046,96	I	24.413.168,85	ECP	8.342.860,92	EC	19.875.121,89
			CS	141.216.709,14	TP	8.433.732,84	FPV	99.430,00			TR	123.861.793,98
	Totale Programma 04	Gestione delle entrate tributarie e servizi fiscali	RS	108.460.679,37	PR	3.895.685,88	R	-578.321,40			EP	103.986.672,09
			CP	32.855.459,77	PC	4.538.046,96	I	24.413.168,85	ECP	8.342.860,92	EC	19.875.121,89
			CS	141.216.709,14	TP	8.433.732,84	FPV	99.430,00			TR	123.861.793,98

CONTO DEL BILANCIO - GESTIONE DELLE SPESE

MISSIONE, PROGRAMMA, TITOLO	DENOMINAZIONE	RESIDUI PASSIVI AL 1/1/2021 (RS)		PAGAMENTI IN C/RESIDUI (PR)		RIACCERTAMENTO RESIDUI (R)		RESIDUI PASSIVI DA ESERCIZI PRECEDENTI (EP=RS-PR+R)					
		PREVISIONI DEFINITIVE DI COMPETENZA (CP)		PAGAMENTI IN C/COMPETENZA (PC)		IMPEGNI (I)		ECONOMIE DI COMPETENZA (ECP=CP-I-FPV)		RESIDUI PASSIVI DA ESERCIZIO DI COMPETENZA (EC=I-PC)			
		PREVISIONI DEFINITIVE DI CASSA (CS)		TOTALE PAGAMENTI (TP=PR+PC)		FONDO PLURIENNALE VINCOLATO (FPV)				TOTALE RESIDUI PASSIVI DA RIPORTARE (TR=EP+EC)			
0105	Programma 05	Gestione dei beni demaniali e patrimoniali											
	Titolo 1	Spese correnti	RS	432.723,60	PR	368.769,57	R	0,00		EP	63.954,03		
			CP	4.157.127,17	PC	2.497.872,97	I	3.012.925,29	ECP	1.144.201,88	EC	515.052,32	
			CS	4.589.850,77	TP	2.866.642,54	FPV	0,00			TR	579.006,35	
	Titolo 2	Spese in conto capitale	RS	1.117.167,22	PR	199.290,80	R	-449,40		EP	917.427,02		
			CP	22.550.238,10	PC	9.661.387,81	I	10.496.612,93	ECP	12.053.625,17	EC	835.225,12	
			CS	23.667.405,32	TP	9.860.678,61	FPV	0,00			TR	1.752.652,14	
	Totale	Programma 05	Gestione dei beni demaniali e patrimoniali	RS	1.549.890,82	PR	568.060,37	R	-449,40		EP	981.381,05	
				CP	26.707.365,27	PC	12.159.260,78	I	13.509.538,22	ECP	13.197.827,05	EC	1.350.277,44
				CS	28.257.256,09	TP	12.727.321,15	FPV	0,00		TR	2.331.658,49	
0106	Programma 06	Ufficio tecnico											
	Titolo 1	Spese correnti	RS	32.569,37	PR	20.980,00	R	-3.217,85		EP	8.371,52		
			CP	2.100.000,00	PC	1.989.926,30	I	2.019.538,62	ECP	80.110,38	EC	29.612,32	
			CS	2.132.218,37	TP	2.010.906,30	FPV	351,00			TR	37.983,84	
	Titolo 2	Spese in conto capitale	RS	261.878,55	PR	198.621,57	R	-19.180,44		EP	44.076,54		
			CP	1.286.172,73	PC	456.249,04	I	568.700,35	ECP	143.139,43	EC	112.451,31	
			CS	973.718,33	TP	654.870,61	FPV	574.332,95			TR	156.527,85	
	Totale	Programma 06	Ufficio tecnico	RS	294.447,92	PR	219.601,57	R	-22.398,29		EP	52.448,06	
				CP	3.386.172,73	PC	2.446.175,34	I	2.588.238,97	ECP	223.249,81	EC	142.063,63
				CS	3.105.936,70	TP	2.665.776,91	FPV	574.683,95		TR	194.511,69	

CONTO DEL BILANCIO - GESTIONE DELLE SPESE

MISSIONE, PROGRAMMA, TITOLO	DENOMINAZIONE	RESIDUI PASSIVI AL 1/1/2021 (RS)		PAGAMENTI IN C/RESIDUI (PR)		RIACCERTAMENTO RESIDUI (R)		RESIDUI PASSIVI DA ESERCIZI PRECEDENTI (EP=RS-PR+R)				
		PREVISIONI DEFINITIVE DI COMPETENZA (CP)		PAGAMENTI IN C/COMPETENZA (PC)		IMPEGNI (I)		ECONOMIE DI COMPETENZA (ECP=CP-I-FPV)		RESIDUI PASSIVI DA ESERCIZIO DI COMPETENZA (EC=I-PC)		
		PREVISIONI DEFINITIVE DI CASSA (CS)		TOTALE PAGAMENTI (TP=PR+PC)		FONDO PLURIENNALE VINCOLATO (FPV)				TOTALE RESIDUI PASSIVI DA RIPORTARE (TR=EP+EC)		
0107	Programma 07	Elezioni e consultazioni popolari - Anagrafe e stato civile										
	Titolo 1	Spese correnti	RS	189.153,69	PR	184.428,09	R	0,00		EP	4.725,60	
			CP	6.112.212,48	PC	5.075.364,97	I	5.711.001,22	ECP	401.211,26	EC	635.636,25
			CS	6.301.366,17	TP	5.259.793,06	FPV	0,00			TR	640.361,85
	Totale Programma 07	Elezioni e consultazioni popolari - Anagrafe e stato civile	RS	189.153,69	PR	184.428,09	R	0,00		EP	4.725,60	
			CP	6.112.212,48	PC	5.075.364,97	I	5.711.001,22	ECP	401.211,26	EC	635.636,25
			CS	6.301.366,17	TP	5.259.793,06	FPV	0,00		TR	640.361,85	
0108	Programma 08	Statistica e sistemi informativi										
	Titolo 1	Spese correnti	RS	5.276.837,72	PR	4.700.562,32	R	-344.070,89		EP	232.204,51	
			CP	21.959.679,20	PC	12.543.883,78	I	17.295.836,29	ECP	3.011.032,22	EC	4.751.952,51
			CS	25.583.706,23	TP	17.244.446,10	FPV	1.652.810,69			TR	4.984.157,02
	Titolo 2	Spese in conto capitale	RS	10.390.283,58	PR	1.703.965,67	R	-144.279,91		EP	8.542.038,00	
			CP	8.134.486,74	PC	1.987.345,03	I	4.401.141,21	ECP	2.152.853,40	EC	2.413.796,18
			CS	16.944.278,19	TP	3.691.310,70	FPV	1.580.492,13			TR	10.955.834,18
	Totale Programma 08	Statistica e sistemi informativi	RS	15.667.121,30	PR	6.404.527,99	R	-488.350,80		EP	8.774.242,51	
			CP	30.094.165,94	PC	14.531.228,81	I	21.696.977,50	ECP	5.163.885,62	EC	7.165.748,69
			CS	42.527.984,42	TP	20.935.756,80	FPV	3.233.302,82		TR	15.939.991,20	

CONTO DEL BILANCIO - GESTIONE DELLE SPESE

MISSIONE, PROGRAMMA, TITOLO	DENOMINAZIONE	RESIDUI PASSIVI AL 1/1/2021 (RS)		PAGAMENTI IN C/RESIDUI (PR)		RIACCERTAMENTO RESIDUI (R)				RESIDUI PASSIVI DA ESERCIZI PRECEDENTI (EP=RS-PR+R)		
		PREVISIONI DEFINITIVE DI COMPETENZA (CP)		PAGAMENTI IN C/COMPETENZA (PC)		IMPEGNI (I)		ECONOMIE DI COMPETENZA (ECP=CP-I-FPV)		RESIDUI PASSIVI DA ESERCIZIO DI COMPETENZA (EC=I-PC)		
		PREVISIONI DEFINITIVE DI CASSA (CS)		TOTALE PAGAMENTI (TP=PR+PC)		FONDO PLURIENNALE VINCOLATO (FPV)				TOTALE RESIDUI PASSIVI DA RIPORTARE (TR=EP+EC)		
0110	Programma 10	Risorse umane										
	Titolo 1	Spese correnti	RS	9.710.565,08	PR	1.408.024,84	R	-7.315.043,53			EP	987.496,71
			CP	86.737.648,66	PC	37.571.968,63	I	41.264.982,93	ECP	14.704.206,29	EC	3.693.014,30
			CS	65.679.754,30	TP	38.979.993,47	FPV	30.768.459,44			TR	4.680.511,01
	Titolo 2	Spese in conto capitale	RS	47.580,00	PR	47.580,00	R	0,00			EP	0,00
			CP	115.000,00	PC	24.345,77	I	46.891,37	ECP	68.108,63	EC	22.545,60
			CS	162.580,00	TP	71.925,77	FPV	0,00			TR	22.545,60
	Totale Programma 10	Risorse umane	RS	9.758.145,08	PR	1.455.604,84	R	-7.315.043,53			EP	987.496,71
			CP	86.852.648,66	PC	37.596.314,40	I	41.311.874,30	ECP	14.772.314,92	EC	3.715.559,90
			CS	65.842.334,30	TP	39.051.919,24	FPV	30.768.459,44			TR	4.703.056,61
0111	Programma 11	Altri servizi generali										
	Titolo 1	Spese correnti	RS	653.183,47	PR	231.050,54	R	-145.043,23			EP	277.089,70
			CP	5.897.131,27	PC	4.130.802,67	I	4.271.222,69	ECP	787.581,90	EC	140.420,02
			CS	5.711.988,06	TP	4.361.853,21	FPV	838.326,68			TR	417.509,72
	Totale Programma 11	Altri servizi generali	RS	653.183,47	PR	231.050,54	R	-145.043,23			EP	277.089,70
			CP	5.897.131,27	PC	4.130.802,67	I	4.271.222,69	ECP	787.581,90	EC	140.420,02
			CS	5.711.988,06	TP	4.361.853,21	FPV	838.326,68			TR	417.509,72

CONTO DEL BILANCIO - GESTIONE DELLE SPESE

MISSIONE, PROGRAMMA, TITOLO	DENOMINAZIONE	RESIDUI PASSIVI AL 1/1/2021 (RS)		PAGAMENTI IN C/RESIDUI (PR)		RIACCERTAMENTO RESIDUI (R)		RESIDUI PASSIVI DA ESERCIZI PRECEDENTI (EP=RS-PR+R)			
		PREVISIONI DEFINITIVE DI COMPETENZA (CP)		PAGAMENTI IN C/COMPETENZA (PC)		IMPEGNI (I)		ECONOMIE DI COMPETENZA (ECP=CP-I-FPV)		RESIDUI PASSIVI DA ESERCIZIO DI COMPETENZA (EC=I-PC)	
		PREVISIONI DEFINITIVE DI CASSA (CS)		TOTALE PAGAMENTI (TP=PR+PC)		FONDO PLURIENNALE VINCOLATO (FPV)				TOTALE RESIDUI PASSIVI DA RIPORTARE (TR=EP+EC)	
0112	Programma 12	Politica regionale unitaria per i servizi istituzionali, generali e di gestione (solo per le Regioni)									
Titolo 1	Spese correnti	RS	54.996,72	PR	54.804,57	R	0,00		EP	192,15	
		CP	1.706.751,30	PC	325.973,22	I	537.968,08	ECP	1.168.783,22	EC	211.994,86
		CS	1.761.748,02	TP	380.777,79	FPV	0,00			TR	212.187,01
Titolo 2	Spese in conto capitale	RS	250.844,11	PR	250.296,70	R	-270,01		EP	277,40	
		CP	4.950.357,99	PC	593.652,96	I	1.556.728,29	ECP	3.393.629,70	EC	963.075,33
		CS	5.201.202,10	TP	843.949,66	FPV	0,00			TR	963.352,73
Totale Programma 12	Politica regionale unitaria per i servizi istituzionali, generali e di gestione (solo per le Regioni)	RS	305.840,83	PR	305.101,27	R	-270,01		EP	469,55	
		CP	6.657.109,29	PC	919.626,18	I	2.094.696,37	ECP	4.562.412,92	EC	1.175.070,19
		CS	6.962.950,12	TP	1.224.727,45	FPV	0,00			TR	1.175.539,74
TOTALE MISSIONE 1	Servizi istituzionali, generali e di gestione	RS	148.117.474,44	PR	20.610.606,08	R	-10.067.085,74		EP	117.439.782,62	
		CP	346.628.989,69	PC	176.497.076,07	I	221.453.254,52	ECP	87.486.984,21	EC	44.956.178,45
		CS	457.057.713,17	TP	197.107.682,15	FPV	37.688.750,96			TR	162.395.961,07

CONTO DEL BILANCIO - GESTIONE DELLE SPESE

MISSIONE, PROGRAMMA, TITOLO	DENOMINAZIONE	RESIDUI PASSIVI AL 1/1/2021 (RS)		PAGAMENTI IN C/RESIDUI (PR)		RIACCERTAMENTO RESIDUI (R)		RESIDUI PASSIVI DA ESERCIZI PRECEDENTI (EP=RS-PR+R)			
		PREVISIONI DEFINITIVE DI COMPETENZA (CP)		PAGAMENTI IN C/COMPETENZA (PC)		IMPEGNI (I)		ECONOMIE DI COMPETENZA (ECP=CP-I-FPV)		RESIDUI PASSIVI DA ESERCIZIO DI COMPETENZA (EC=I-PC)	
		PREVISIONI DEFINITIVE DI CASSA (CS)		TOTALE PAGAMENTI (TP=PR+PC)		FONDO PLURIENNALE VINCOLATO (FPV)				TOTALE RESIDUI PASSIVI DA RIPORTARE (TR=EP+EC)	
MISSIONE 3	Ordine pubblico e sicurezza										
0302 Programma 02	Sistema integrato di sicurezza urbana										
Titolo 1	Spese correnti	RS	3.564.303,11	PR	2.623.240,27	R	-126.466,17		EP	814.596,67	
		CP	3.039.753,09	PC	845.220,53	I	3.036.257,71	ECP	3.495,38	EC	2.191.037,18
		CS	6.604.056,20	TP	3.468.460,80	FPV	0,00			TR	3.005.633,85
Titolo 2	Spese in conto capitale	RS	33.447,01	PR	30.216,25	R	-3.230,76		EP	0,00	
		CP	480.000,00	PC	0,00	I	480.000,00	ECP	0,00	EC	480.000,00
		CS	513.447,01	TP	30.216,25	FPV	0,00			TR	480.000,00
Totale Programma 02	Sistema integrato di sicurezza urbana	RS	3.597.750,12	PR	2.653.456,52	R	-129.696,93		EP	814.596,67	
		CP	3.519.753,09	PC	845.220,53	I	3.516.257,71	ECP	3.495,38	EC	2.671.037,18
		CS	7.117.503,21	TP	3.498.677,05	FPV	0,00			TR	3.485.633,85
TOTALE MISSIONE 3	Ordine pubblico e sicurezza	RS	3.597.750,12	PR	2.653.456,52	R	-129.696,93		EP	814.596,67	
		CP	3.519.753,09	PC	845.220,53	I	3.516.257,71	ECP	3.495,38	EC	2.671.037,18
		CS	7.117.503,21	TP	3.498.677,05	FPV	0,00			TR	3.485.633,85

CONTO DEL BILANCIO - GESTIONE DELLE SPESE

MISSIONE, PROGRAMMA, TITOLO	DENOMINAZIONE	RESIDUI PASSIVI AL 1/1/2021 (RS)		PAGAMENTI IN C/RESIDUI (PR)		RIACCERTAMENTO RESIDUI (R)		RESIDUI PASSIVI DA ESERCIZI PRECEDENTI (EP=RS-PR+R)	
		PREVISIONI DEFINITIVE DI COMPETENZA (CP)		PAGAMENTI IN C/COMPETENZA (PC)		IMPEGNI (I)		ECONOMIE DI COMPETENZA (ECP=CP-I-FPV)	
		PREVISIONI DEFINITIVE DI CASSA (CS)		TOTALE PAGAMENTI (TP=PR+PC)		FONDO PLURIENNALE VINCOLATO (FPV)		TOTALE RESIDUI PASSIVI DA RIPORTARE (TR=EP+EC)	
MISSIONE 4	Istruzione e diritto allo studio								
0401 Programma 01	Istruzione prescolastica								
Titolo 1	Spese correnti	RS	764.162,55	PR	764.162,55	R	0,00	EP	0,00
		CP	4.600.306,48	PC	4.328.889,05	I	4.474.148,73	ECP	109.560,81
		CS	5.347.872,09	TP	5.093.051,60	FPV	16.596,94	TR	145.259,68
Totale Programma 01	Istruzione prescolastica	RS	764.162,55	PR	764.162,55	R	0,00	EP	0,00
		CP	4.600.306,48	PC	4.328.889,05	I	4.474.148,73	ECP	109.560,81
		CS	5.347.872,09	TP	5.093.051,60	FPV	16.596,94	TR	145.259,68
0402 Programma 02	Altri ordini di istruzione non universitaria								
Titolo 1	Spese correnti	RS	1.344.387,43	PR	1.340.159,81	R	-4.227,62	EP	0,00
		CP	16.159.331,10	PC	12.489.269,11	I	15.248.339,15	ECP	306.446,22
		CS	16.899.172,80	TP	13.829.428,92	FPV	604.545,73	TR	2.759.070,04
Titolo 2	Spese in conto capitale	RS	9.269.548,02	PR	2.046.904,40	R	-22.866,98	EP	7.199.776,64
		CP	13.499.136,69	PC	3.960.321,01	I	5.831.471,10	ECP	1.291.631,80
		CS	16.392.650,92	TP	6.007.225,41	FPV	6.376.033,79	TR	9.070.926,73
Totale Programma 02	Altri ordini di istruzione non universitaria	RS	10.613.935,45	PR	3.387.064,21	R	-27.094,60	EP	7.199.776,64
		CP	29.658.467,79	PC	16.449.590,12	I	21.079.810,25	ECP	1.598.078,02
		CS	33.291.823,72	TP	19.836.654,33	FPV	6.980.579,52	TR	11.829.996,77

CONTO DEL BILANCIO - GESTIONE DELLE SPESE

MISSIONE, PROGRAMMA, TITOLO	DENOMINAZIONE	RESIDUI PASSIVI AL 1/1/2021 (RS)		PAGAMENTI IN C/RESIDUI (PR)		RIACCERTAMENTO RESIDUI (R)		RESIDUI PASSIVI DA ESERCIZI PRECEDENTI (EP=RS-PR+R)				
		PREVISIONI DEFINITIVE DI COMPETENZA (CP)		PAGAMENTI IN C/COMPETENZA (PC)		IMPEGNI (I)		ECONOMIE DI COMPETENZA (ECP=CP-I-FPV)		RESIDUI PASSIVI DA ESERCIZIO DI COMPETENZA (EC=I-PC)		
		PREVISIONI DEFINITIVE DI CASSA (CS)		TOTALE PAGAMENTI (TP=PR+PC)		FONDO PLURIENNALE VINCOLATO (FPV)				TOTALE RESIDUI PASSIVI DA RIPORTARE (TR=EP+EC)		
0403	Programma 03	Edilizia scolastica (solo per le Regioni)										
	Titolo 1	Spese correnti	RS	0,00	PR	0,00	R	0,00		EP	0,00	
			CP	24.683,33	PC	0,00	I	0,00	ECP	24.683,33	EC	0,00
			CS	24.683,33	TP	0,00	FPV	0,00			TR	0,00
	Totale	Programma 03	Edilizia scolastica (solo per le Regioni)	RS	0,00	PR	0,00	R	0,00	EP	0,00	
			CP	24.683,33	PC	0,00	I	0,00	ECP	24.683,33	EC	0,00
			CS	24.683,33	TP	0,00	FPV	0,00			TR	0,00
0404	Programma 04	Istruzione universitaria										
	Titolo 1	Spese correnti	RS	13.092,62	PR	13.092,62	R	0,00		EP	0,00	
			CP	52.665.083,56	PC	42.962.910,06	I	44.734.104,41	ECP	76.627,06	EC	1.771.194,35
			CS	44.823.824,09	TP	42.976.002,68	FPV	7.854.352,09			TR	1.771.194,35
	Titolo 2	Spese in conto capitale	RS	3.589.270,67	PR	801.247,89	R	0,00		EP	2.788.022,78	
			CP	1.685.031,36	PC	0,00	I	2.968,26	ECP	0,00	EC	2.968,26
			CS	3.592.238,93	TP	801.247,89	FPV	1.682.063,10			TR	2.790.991,04
	Totale	Programma 04	Istruzione universitaria	RS	3.602.363,29	PR	814.340,51	R	0,00	EP	2.788.022,78	
			CP	54.350.114,92	PC	42.962.910,06	I	44.737.072,67	ECP	76.627,06	EC	1.774.162,61
			CS	48.416.063,02	TP	43.777.250,57	FPV	9.536.415,19			TR	4.562.185,39

CONTO DEL BILANCIO - GESTIONE DELLE SPESE

MISSIONE, PROGRAMMA, TITOLO	DENOMINAZIONE	RESIDUI PASSIVI AL 1/1/2021 (RS)		PAGAMENTI IN C/RESIDUI (PR)		RIACCERTAMENTO RESIDUI (R)		RESIDUI PASSIVI DA ESERCIZI PRECEDENTI (EP=RS-PR+R)				
		PREVISIONI DEFINITIVE DI COMPETENZA (CP)		PAGAMENTI IN C/COMPETENZA (PC)		IMPEGNI (I)		ECONOMIE DI COMPETENZA (ECP=CP-I-FPV)		RESIDUI PASSIVI DA ESERCIZIO DI COMPETENZA (EC=I-PC)		
		PREVISIONI DEFINITIVE DI CASSA (CS)		TOTALE PAGAMENTI (TP=PR+PC)		FONDO PLURIENNALE VINCOLATO (FPV)				TOTALE RESIDUI PASSIVI DA RIPORTARE (TR=EP+EC)		
0406	Programma 06	Servizi ausiliari all'istruzione										
	Titolo 1	Spese correnti	RS	0,00	PR	0,00	R	0,00		EP	0,00	
			CP	19.296.816,73	PC	10.691.320,88	I	10.691.320,88	ECP	8.605.495,85	EC	0,00
			CS	19.296.816,73	TP	10.691.320,88	FPV	0,00			TR	0,00
	Totale	Programma 06	RS	0,00	PR	0,00	R	0,00		EP	0,00	
			CP	19.296.816,73	PC	10.691.320,88	I	10.691.320,88	ECP	8.605.495,85	EC	0,00
			CS	19.296.816,73	TP	10.691.320,88	FPV	0,00			TR	0,00
0407	Programma 07	Diritto allo studio										
	Titolo 1	Spese correnti	RS	0,00	PR	0,00	R	0,00		EP	0,00	
			CP	25.000,00	PC	0,00	I	0,00	ECP	1.118,50	EC	0,00
			CS	1.118,50	TP	0,00	FPV	23.881,50			TR	0,00
	Totale	Programma 07	RS	0,00	PR	0,00	R	0,00		EP	0,00	
			CP	25.000,00	PC	0,00	I	0,00	ECP	1.118,50	EC	0,00
			CS	1.118,50	TP	0,00	FPV	23.881,50			TR	0,00

CONTO DEL BILANCIO - GESTIONE DELLE SPESE

MISSIONE, PROGRAMMA, TITOLO	DENOMINAZIONE	RESIDUI PASSIVI AL 1/1/2021 (RS)		PAGAMENTI IN C/RESIDUI (PR)		RIACCERTAMENTO RESIDUI (R)				RESIDUI PASSIVI DA ESERCIZI PRECEDENTI (EP=RS-PR+R)		
		PREVISIONI DEFINITIVE DI COMPETENZA (CP)		PAGAMENTI IN C/COMPETENZA (PC)		IMPEGNI (I)		ECONOMIE DI COMPETENZA (ECP=CP-I-FPV)		RESIDUI PASSIVI DA ESERCIZIO DI COMPETENZA (EC=I-PC)		
		PREVISIONI DEFINITIVE DI CASSA (CS)		TOTALE PAGAMENTI (TP=PR+PC)		FONDO PLURIENNALE VINCOLATO (FPV)				TOTALE RESIDUI PASSIVI DA RIPORTARE (TR=EP+EC)		
0408	Programma 08	Politica regionale unitaria per l'istruzione e il diritto allo studio (solo per le Regioni)										
	Titolo 1	Spese correnti	RS	541.276,14	PR	393.309,76	R	-33.342,15			EP	114.624,23
			CP	12.578.105,76	PC	8.547.614,30	I	9.380.336,53	ECP	2.775.956,78	EC	832.722,23
			CS	12.697.569,45	TP	8.940.924,06	FPV	421.812,45			TR	947.346,46
	Titolo 2	Spese in conto capitale	RS	7.795,81	PR	7.795,80	R	-0,01			EP	0,00
			CP	1.539.514,73	PC	217.208,80	I	334.076,83	ECP	1.176.626,33	EC	116.868,03
			CS	1.518.498,97	TP	225.004,60	FPV	28.811,57			TR	116.868,03
	Totale	Politica regionale unitaria per l'istruzione e il diritto allo studio (solo per le Regioni)	RS	549.071,95	PR	401.105,56	R	-33.342,16			EP	114.624,23
	Programma 08		CP	14.117.620,49	PC	8.764.823,10	I	9.714.413,36	ECP	3.952.583,11	EC	949.590,26
			CS	14.216.068,42	TP	9.165.928,66	FPV	450.624,02			TR	1.064.214,49
	TOTALE MISSIONE 4	Istruzione e diritto allo studio	RS	15.529.533,24	PR	5.366.672,83	R	-60.436,76			EP	10.102.423,65
			CP	122.073.009,74	PC	83.197.533,21	I	90.696.765,89	ECP	14.368.146,68	EC	7.499.232,68
			CS	120.594.445,81	TP	88.564.206,04	FPV	17.008.097,17			TR	17.601.656,33

CONTO DEL BILANCIO - GESTIONE DELLE SPESE

MISSIONE, PROGRAMMA, TITOLO	DENOMINAZIONE	RESIDUI PASSIVI AL 1/1/2021 (RS)		PAGAMENTI IN C/RESIDUI (PR)		RIACCERTAMENTO RESIDUI (R)		RESIDUI PASSIVI DA ESERCIZI PRECEDENTI (EP=RS-PR+R)				
		PREVISIONI DEFINITIVE DI COMPETENZA (CP)		PAGAMENTI IN C/COMPETENZA (PC)		IMPEGNI (I)		ECONOMIE DI COMPETENZA (ECP=CP-I-FPV)		RESIDUI PASSIVI DA ESERCIZIO DI COMPETENZA (EC=I-PC)		
		PREVISIONI DEFINITIVE DI CASSA (CS)		TOTALE PAGAMENTI (TP=PR+PC)		FONDO PLURIENNALE VINCOLATO (FPV)				TOTALE RESIDUI PASSIVI DA RIPORTARE (TR=EP+EC)		
MISSIONE 5	Tutela e valorizzazione dei beni e delle attività culturali											
0501	Programma 01	Valorizzazione dei beni di interesse storico										
	Titolo 1	Spese correnti	RS	78.257,40	PR	78.257,40	R	0,00		EP	0,00	
			CP	856.087,06	PC	735.119,42	I	784.419,42	ECP	41.167,64	EC	49.300,00
			CS	903.844,46	TP	813.376,82	FPV	30.500,00			TR	49.300,00
	Titolo 2	Spese in conto capitale	RS	2.722.455,78	PR	223.561,63	R	0,00		EP	2.498.894,15	
			CP	2.874.866,31	PC	385.174,38	I	1.135.992,17	ECP	615.122,71	EC	750.817,79
			CS	4.473.570,66	TP	608.736,01	FPV	1.123.751,43			TR	3.249.711,94
	Titolo 3	Spese per incremento attività finanziarie	RS	0,00	PR	0,00	R	0,00		EP	0,00	
			CP	0,00	PC	0,00	I	0,00	ECP	0,00	EC	0,00
			CS	0,00	TP	0,00	FPV	0,00			TR	0,00
Totale	Programma 01	Valorizzazione dei beni di interesse storico	RS	2.800.713,18	PR	301.819,03	R	0,00		EP	2.498.894,15	
			CP	3.730.953,37	PC	1.120.293,80	I	1.920.411,59	ECP	656.290,35	EC	800.117,79
			CS	5.377.415,12	TP	1.422.112,83	FPV	1.154.251,43			TR	3.299.011,94

CONTO DEL BILANCIO - GESTIONE DELLE SPESE

MISSIONE, PROGRAMMA, TITOLO	DENOMINAZIONE	RESIDUI PASSIVI AL 1/1/2021 (RS)		PAGAMENTI IN C/RESIDUI (PR)		RIACCERTAMENTO RESIDUI (R)		RESIDUI PASSIVI DA ESERCIZI PRECEDENTI (EP=RS-PR+R)				
		PREVISIONI DEFINITIVE DI COMPETENZA (CP)		PAGAMENTI IN C/COMPETENZA (PC)		IMPEGNI (I)		ECONOMIE DI COMPETENZA (ECP=CP-I-FPV)		RESIDUI PASSIVI DA ESERCIZIO DI COMPETENZA (EC=I-PC)		
		PREVISIONI DEFINITIVE DI CASSA (CS)		TOTALE PAGAMENTI (TP=PR+PC)		FONDO PLURIENNALE VINCOLATO (FPV)				TOTALE RESIDUI PASSIVI DA RIPORTARE (TR=EP+EC)		
0502	Programma 02	Attività culturali e interventi diversi nel settore culturale										
	Titolo 1	Spese correnti	RS	9.401.756,58	PR	9.398.113,95	R	-243,02		EP	3.399,61	
			CP	33.380.248,85	PC	18.897.937,07	I	30.400.013,34	ECP	2.832.568,20	EC	11.502.076,27
			CS	42.634.338,12	TP	28.296.051,02	FPV	147.667,31			TR	11.505.475,88
	Titolo 2	Spese in conto capitale	RS	400.174,12	PR	0,00	R	0,00		EP	400.174,12	
			CP	50.981,49	PC	18.900,00	I	25.981,49	ECP	0,00	EC	7.081,49
			CS	426.155,61	TP	18.900,00	FPV	25.000,00			TR	407.255,61
	Titolo 3	Spese per incremento attività finanziarie	RS	0,00	PR	0,00	R	0,00		EP	0,00	
			CP	5.000.000,00	PC	5.000.000,00	I	5.000.000,00	ECP	0,00	EC	0,00
			CS	5.000.000,00	TP	5.000.000,00	FPV	0,00			TR	0,00
	Totale Programma 02	Attività culturali e interventi diversi nel settore culturale	RS	9.801.930,70	PR	9.398.113,95	R	-243,02		EP	403.573,73	
			CP	38.431.230,34	PC	23.916.837,07	I	35.425.994,83	ECP	2.832.568,20	EC	11.509.157,76
			CS	48.060.493,73	TP	33.314.951,02	FPV	172.667,31			TR	11.912.731,49
0503	Programma 03	Politica regionale unitaria per la tutela dei beni e delle attività culturali (solo per le Regioni)										
	Titolo 2	Spese in conto capitale	RS	204.106,67	PR	118.862,64	R	0,00		EP	85.244,03	
			CP	6.001.007,50	PC	138.000,06	I	596.218,77	ECP	3.145.621,99	EC	458.218,71
			CS	3.945.947,43	TP	256.862,70	FPV	2.259.166,74			TR	543.462,74
	Totale Programma 03	Politica regionale unitaria per la tutela dei beni e delle attività culturali (solo per le Regioni)	RS	204.106,67	PR	118.862,64	R	0,00		EP	85.244,03	
			CP	6.001.007,50	PC	138.000,06	I	596.218,77	ECP	3.145.621,99	EC	458.218,71
			CS	3.945.947,43	TP	256.862,70	FPV	2.259.166,74			TR	543.462,74
TOTALE MISSIONE 5	Tutela e valorizzazione dei beni e delle attività culturali		RS	12.806.750,55	PR	9.818.795,62	R	-243,02		EP	2.987.711,91	
			CP	48.163.191,21	PC	25.175.130,93	I	37.942.625,19	ECP	6.634.480,54	EC	12.767.494,26
			CS	57.383.856,28	TP	34.993.926,55	FPV	3.586.085,48			TR	15.755.206,17

CONTO DEL BILANCIO - GESTIONE DELLE SPESE

MISSIONE, PROGRAMMA, TITOLO	DENOMINAZIONE	RESIDUI PASSIVI AL 1/1/2021 (RS)		PAGAMENTI IN C/RESIDUI (PR)		RIACCERTAMENTO RESIDUI (R)		RESIDUI PASSIVI DA ESERCIZI PRECEDENTI (EP=RS-PR+R)			
		PREVISIONI DEFINITIVE DI COMPETENZA (CP)		PAGAMENTI IN C/COMPETENZA (PC)		IMPEGNI (I)		ECONOMIE DI COMPETENZA (ECP=CP-I-FPV)		RESIDUI PASSIVI DA ESERCIZIO DI COMPETENZA (EC=I-PC)	
		PREVISIONI DEFINITIVE DI CASSA (CS)		TOTALE PAGAMENTI (TP=PR+PC)		FONDO PLURIENNALE VINCOLATO (FPV)				TOTALE RESIDUI PASSIVI DA RIPORTARE (TR=EP+EC)	
MISSIONE 6	Politiche giovanili, sport e tempo libero										
0601 Programma 01	Sport e tempo libero										
Titolo 1	Spese correnti	RS	931.007,02	PR	862.516,92	R	-7.490,10			EP	61.000,00
		CP	3.919.464,25	PC	2.477.902,33	I	3.628.564,83	ECP	270.697,42	EC	1.150.662,50
		CS	4.830.269,27	TP	3.340.419,25	FPV	20.202,00			TR	1.211.662,50
Titolo 2	Spese in conto capitale	RS	833.600,00	PR	230.866,35	R	-302.033,65			EP	300.700,00
		CP	12.369.823,20	PC	1.016.403,22	I	9.797.498,83	ECP	48.721,17	EC	8.781.095,61
		CS	10.679.820,00	TP	1.247.269,57	FPV	2.523.603,20			TR	9.081.795,61
Totale Programma 01	Sport e tempo libero	RS	1.764.607,02	PR	1.093.383,27	R	-309.523,75			EP	361.700,00
		CP	16.289.287,45	PC	3.494.305,55	I	13.426.063,66	ECP	319.418,59	EC	9.931.758,11
		CS	15.510.089,27	TP	4.587.688,82	FPV	2.543.805,20			TR	10.293.458,11
0602 Programma 02	Giovani										
Titolo 1	Spese correnti	RS	110.270,00	PR	110.270,00	R	0,00			EP	0,00
		CP	8.174.511,60	PC	2.566.220,77	I	3.043.480,22	ECP	1.517.917,38	EC	477.259,45
		CS	4.671.667,60	TP	2.676.490,77	FPV	3.613.114,00			TR	477.259,45
Totale Programma 02	Giovani	RS	110.270,00	PR	110.270,00	R	0,00			EP	0,00
		CP	8.174.511,60	PC	2.566.220,77	I	3.043.480,22	ECP	1.517.917,38	EC	477.259,45
		CS	4.671.667,60	TP	2.676.490,77	FPV	3.613.114,00			TR	477.259,45
TOTALE MISSIONE 6	Politiche giovanili, sport e tempo libero	RS	1.874.877,02	PR	1.203.653,27	R	-309.523,75			EP	361.700,00
		CP	24.463.799,05	PC	6.060.526,32	I	16.469.543,88	ECP	1.837.335,97	EC	10.409.017,56
		CS	20.181.756,87	TP	7.264.179,59	FPV	6.156.919,20			TR	10.770.717,56

CONTO DEL BILANCIO - GESTIONE DELLE SPESE

MISSIONE, PROGRAMMA, TITOLO	DENOMINAZIONE	RESIDUI PASSIVI AL 1/1/2021 (RS)		PAGAMENTI IN C/RESIDUI (PR)		RIACCERTAMENTO RESIDUI (R)		RESIDUI PASSIVI DA ESERCIZI PRECEDENTI (EP=RS-PR+R)				
		PREVISIONI DEFINITIVE DI COMPETENZA (CP)		PAGAMENTI IN C/COMPETENZA (PC)		IMPEGNI (I)		ECONOMIE DI COMPETENZA (ECP=CP-I-FPV)		RESIDUI PASSIVI DA ESERCIZIO DI COMPETENZA (EC=I-PC)		
		PREVISIONI DEFINITIVE DI CASSA (CS)		TOTALE PAGAMENTI (TP=PR+PC)		FONDO PLURIENNALE VINCOLATO (FPV)				TOTALE RESIDUI PASSIVI DA RIPORTARE (TR=EP+EC)		
MISSIONE 7	Turismo											
0701	Programma 01	Sviluppo e la valorizzazione del turismo										
	Titolo 1	Spese correnti	RS	393.671,37	PR	258.553,40	R	-2,41		EP	135.115,56	
			CP	45.639.083,34	PC	24.431.944,60	I	44.428.021,97	ECP	698.986,30	EC	19.996.077,37
			CS	45.520.679,64	TP	24.690.498,00	FPV	512.075,07			TR	20.131.192,93
	Titolo 2	Spese in conto capitale	RS	2.984.385,78	PR	981.056,38	R	0,00		EP	2.003.329,40	
			CP	14.925.629,56	PC	1.463.116,41	I	1.749.174,89	ECP	7.575.401,44	EC	286.058,48
			CS	12.308.962,11	TP	2.444.172,79	FPV	5.601.053,23			TR	2.289.387,88
	Totale Programma 01	Sviluppo e la valorizzazione del turismo	RS	3.378.057,15	PR	1.239.609,78	R	-2,41		EP	2.138.444,96	
			CP	60.564.712,90	PC	25.895.061,01	I	46.177.196,86	ECP	8.274.387,74	EC	20.282.135,85
			CS	57.829.641,75	TP	27.134.670,79	FPV	6.113.128,30			TR	22.420.580,81
0702	Programma 02	Politica regionale unitaria per il turismo (solo per le Regioni)										
	Titolo 1	Spese correnti	RS	1.500.000,00	PR	1.500.000,00	R	0,00		EP	0,00	
			CP	5.021.274,79	PC	5.000.000,00	I	5.000.000,00	ECP	0,00	EC	0,00
			CS	6.500.000,00	TP	6.500.000,00	FPV	21.274,79			TR	0,00
	Titolo 2	Spese in conto capitale	RS	0,00	PR	0,00	R	0,00		EP	0,00	
			CP	4.287.017,83	PC	0,00	I	0,00	ECP	0,00	EC	0,00
			CS	0,00	TP	0,00	FPV	4.287.017,83			TR	0,00
	Totale Programma 02	Politica regionale unitaria per il turismo (solo per le Regioni)	RS	1.500.000,00	PR	1.500.000,00	R	0,00		EP	0,00	
			CP	9.308.292,62	PC	5.000.000,00	I	5.000.000,00	ECP	0,00	EC	0,00
			CS	6.500.000,00	TP	6.500.000,00	FPV	4.308.292,62			TR	0,00
TOTALE MISSIONE 7	Turismo		RS	4.878.057,15	PR	2.739.609,78	R	-2,41		EP	2.138.444,96	
			CP	69.873.005,52	PC	30.895.061,01	I	51.177.196,86	ECP	8.274.387,74	EC	20.282.135,85

CONTO DEL BILANCIO - GESTIONE DELLE SPESE

MISSIONE, PROGRAMMA, TITOLO	DENOMINAZIONE	RESIDUI PASSIVI AL 1/1/2021 (RS)	PAGAMENTI IN C/RESIDUI (PR)	RIACCERTAMENTO RESIDUI (R)		RESIDUI PASSIVI DA ESERCIZI PRECEDENTI (EP=RS-PR+R)
		PREVISIONI DEFINITIVE DI COMPETENZA (CP)	PAGAMENTI IN C/COMPETENZA (PC)	IMPEGNI (I)	ECONOMIE DI COMPETENZA (ECP=CP-I-FPV)	RESIDUI PASSIVI DA ESERCIZIO DI COMPETENZA (EC=I-PC)
		PREVISIONI DEFINITIVE DI CASSA (CS)	TOTALE PAGAMENTI (TP=PR+PC)	FONDO PLURIENNALE VINCOLATO (FPV)		TOTALE RESIDUI PASSIVI DA RIPORTARE (TR=EP+EC)
		CS 64.329.641,75	TP 33.634.670,79	FPV 10.421.420,92		TR 22.420.580,81

CONTO DEL BILANCIO - GESTIONE DELLE SPESE

MISSIONE, PROGRAMMA, TITOLO	DENOMINAZIONE	RESIDUI PASSIVI AL 1/1/2021 (RS)		PAGAMENTI IN C/RESIDUI (PR)		RIACCERTAMENTO RESIDUI (R)		RESIDUI PASSIVI DA ESERCIZI PRECEDENTI (EP=RS-PR+R)	
		PREVISIONI DEFINITIVE DI COMPETENZA (CP)		PAGAMENTI IN C/COMPETENZA (PC)		IMPEGNI (I)		ECONOMIE DI COMPETENZA (ECP=CP-I-FPV)	
		PREVISIONI DEFINITIVE DI CASSA (CS)		TOTALE PAGAMENTI (TP=PR+PC)		FONDO PLURIENNALE VINCOLATO (FPV)		TOTALE RESIDUI PASSIVI DA RIPORTARE (TR=EP+EC)	
MISSIONE 8	Assetto del territorio ed edilizia abitativa								
0801 Programma 01	Urbanistica e assetto del territorio								
Titolo 1	Spese correnti	RS	275.716,13	PR	242.144,52	R	-11.089,02	EP	22.482,59
		CP	6.568.359,74	PC	2.411.436,44	I	2.587.293,23	ECP	1.967.834,46
		CS	4.830.843,82	TP	2.653.580,96	FPV	2.013.232,05		198.339,38
Titolo 2	Spese in conto capitale	RS	8.579.987,58	PR	1.524.872,38	R	-44.943,40	EP	7.010.171,80
		CP	4.944.778,79	PC	1.111.450,98	I	2.301.467,39	ECP	245.094,76
		CS	11.126.549,73	TP	2.636.323,36	FPV	2.398.216,64		8.200.188,21
Totale Programma 01	Urbanistica e assetto del territorio	RS	8.855.703,71	PR	1.767.016,90	R	-56.032,42	EP	7.032.654,39
		CP	11.513.138,53	PC	3.522.887,42	I	4.888.760,62	ECP	2.212.929,22
		CS	15.957.393,55	TP	5.289.904,32	FPV	4.411.448,69		8.398.527,59

CONTO DEL BILANCIO - GESTIONE DELLE SPESE

MISSIONE, PROGRAMMA, TITOLO	DENOMINAZIONE	RESIDUI PASSIVI AL 1/1/2021 (RS)		PAGAMENTI IN C/RESIDUI (PR)		RIACCERTAMENTO RESIDUI (R)		RESIDUI PASSIVI DA ESERCIZI PRECEDENTI (EP=RS-PR+R)			
		PREVISIONI DEFINITIVE DI COMPETENZA (CP)		PAGAMENTI IN C/COMPETENZA (PC)		IMPEGNI (I)		ECONOMIE DI COMPETENZA (ECP=CP-I-FPV)		RESIDUI PASSIVI DA ESERCIZIO DI COMPETENZA (EC=I-PC)	
		PREVISIONI DEFINITIVE DI CASSA (CS)		TOTALE PAGAMENTI (TP=PR+PC)		FONDO PLURIENNALE VINCOLATO (FPV)				TOTALE RESIDUI PASSIVI DA RIPORTARE (TR=EP+EC)	
0802	Programma 02	Edilizia residenziale pubblica e locale e piani di edilizia economico-popolare									
Titolo 1	Spese correnti	RS	37.241,19	PR	37.241,19	R	0,00		EP	0,00	
		CP	682.065,60	PC	588.796,09	I	617.322,32	ECP	64.743,28	EC	28.526,23
		CS	719.306,79	TP	626.037,28	FPV	0,00			TR	28.526,23
Titolo 2	Spese in conto capitale	RS	2.712.994,33	PR	2.413.450,28	R	-242.981,55		EP	56.562,50	
		CP	114.761.679,94	PC	13.637.239,79	I	16.592.838,59	ECP	12.274.134,33	EC	2.955.598,80
		CS	31.579.967,25	TP	16.050.690,07	FPV	85.894.707,02			TR	3.012.161,30
Titolo 3	Spese per incremento attività finanziarie	RS	0,00	PR	0,00	R	0,00		EP	0,00	
		CP	3.000.000,00	PC	2.000.000,00	I	2.000.000,00	ECP	0,00	EC	0,00
		CS	2.000.000,00	TP	2.000.000,00	FPV	1.000.000,00			TR	0,00
Totale Programma 02	Edilizia residenziale pubblica e locale e piani di edilizia economico-popolare	RS	2.750.235,52	PR	2.450.691,47	R	-242.981,55		EP	56.562,50	
		CP	118.443.745,54	PC	16.226.035,88	I	19.210.160,91	ECP	12.338.877,61	EC	2.984.125,03
		CS	34.299.274,04	TP	18.676.727,35	FPV	86.894.707,02			TR	3.040.687,53
TOTALE MISSIONE 8	Assetto del territorio ed edilizia abitativa	RS	11.605.939,23	PR	4.217.708,37	R	-299.013,97		EP	7.089.216,89	
		CP	129.956.884,07	PC	19.748.923,30	I	24.098.921,53	ECP	14.551.806,83	EC	4.349.998,23
		CS	50.256.667,59	TP	23.966.631,67	FPV	91.306.155,71			TR	11.439.215,12

CONTO DEL BILANCIO - GESTIONE DELLE SPESE

MISSIONE, PROGRAMMA, TITOLO	DENOMINAZIONE	RESIDUI PASSIVI AL 1/1/2021 (RS)		PAGAMENTI IN C/RESIDUI (PR)		RIACCERTAMENTO RESIDUI (R)				RESIDUI PASSIVI DA ESERCIZI PRECEDENTI (EP=RS-PR+R)	
		PREVISIONI DEFINITIVE DI COMPETENZA (CP)		PAGAMENTI IN C/COMPETENZA (PC)		IMPEGNI (I)		ECONOMIE DI COMPETENZA (ECP=CP-I-FPV)		RESIDUI PASSIVI DA ESERCIZIO DI COMPETENZA (EC=I-PC)	
		PREVISIONI DEFINITIVE DI CASSA (CS)		TOTALE PAGAMENTI (TP=PR+PC)		FONDO PLURIENNALE VINCOLATO (FPV)				TOTALE RESIDUI PASSIVI DA RIPORTARE (TR=EP+EC)	
MISSIONE 9	Sviluppo sostenibile e tutela del territorio e dell'ambiente										
0901 Programma 01	Difesa del suolo										
Titolo 1	Spese correnti	RS	5.871.154,80	PR	5.648.578,29	R	-149.803,12			EP	72.773,39
		CP	35.534.279,72	PC	25.897.322,46	I	32.065.871,71	ECP	1.368.628,39	EC	6.168.549,25
		CS	39.305.654,90	TP	31.545.900,75	FPV	2.099.779,62			TR	6.241.322,64
Titolo 2	Spese in conto capitale	RS	16.820.098,17	PR	4.294.264,33	R	-1.939.625,34			EP	10.586.208,50
		CP	106.245.115,61	PC	17.239.229,24	I	28.271.196,88	ECP	13.099.194,43	EC	11.031.967,64
		CS	58.190.489,48	TP	21.533.493,57	FPV	64.874.724,30			TR	21.618.176,14
Totale Programma 01	Difesa del suolo	RS	22.691.252,97	PR	9.942.842,62	R	-2.089.428,46			EP	10.658.981,89
		CP	141.779.395,33	PC	43.136.551,70	I	60.337.068,59	ECP	14.467.822,82	EC	17.200.516,89
		CS	97.496.144,38	TP	53.079.394,32	FPV	66.974.503,92			TR	27.859.498,78
0902 Programma 02	Tutela, valorizzazione e recupero ambientale										
Titolo 1	Spese correnti	RS	1.117.951,72	PR	902.754,34	R	-1.563,70			EP	213.633,68
		CP	6.546.848,19	PC	1.176.930,16	I	2.298.805,14	ECP	3.485.347,32	EC	1.121.874,98
		CS	6.902.104,18	TP	2.079.684,50	FPV	762.695,73			TR	1.335.508,66
Titolo 2	Spese in conto capitale	RS	7.482.044,33	PR	337.275,69	R	-2.138.690,80			EP	5.006.077,84
		CP	28.071.144,78	PC	1.813.157,00	I	1.974.573,86	ECP	21.264.651,40	EC	161.416,86
		CS	30.721.269,59	TP	2.150.432,69	FPV	4.831.919,52			TR	5.167.494,70
Totale Programma 02	Tutela, valorizzazione e recupero ambientale	RS	8.599.996,05	PR	1.240.030,03	R	-2.140.254,50			EP	5.219.711,52
		CP	34.617.992,97	PC	2.990.087,16	I	4.273.379,00	ECP	24.749.998,72	EC	1.283.291,84
		CS	37.623.373,77	TP	4.230.117,19	FPV	5.594.615,25			TR	6.503.003,36

CONTO DEL BILANCIO - GESTIONE DELLE SPESE

MISSIONE, PROGRAMMA, TITOLO	DENOMINAZIONE	RESIDUI PASSIVI AL 1/1/2021 (RS)		PAGAMENTI IN C/RESIDUI (PR)		RIACCERTAMENTO RESIDUI (R)		RESIDUI PASSIVI DA ESERCIZI PRECEDENTI (EP=RS-PR+R)				
		PREVISIONI DEFINITIVE DI COMPETENZA (CP)		PAGAMENTI IN C/COMPETENZA (PC)		IMPEGNI (I)		ECONOMIE DI COMPETENZA (ECP=CP-I-FPV)		RESIDUI PASSIVI DA ESERCIZIO DI COMPETENZA (EC=I-PC)		
		PREVISIONI DEFINITIVE DI CASSA (CS)		TOTALE PAGAMENTI (TP=PR+PC)		FONDO PLURIENNALE VINCOLATO (FPV)				TOTALE RESIDUI PASSIVI DA RIPORTARE (TR=EP+EC)		
0903	Programma 03	Rifiuti										
	Titolo 1	Spese correnti	RS	1.205.412,84	PR	1.122.005,30	R	-3.407,54		EP	80.000,00	
			CP	8.075.404,92	PC	6.797.730,85	I	7.343.259,38	ECP	427.265,54	EC	545.528,53
			CS	8.975.937,76	TP	7.919.736,15	FPV	304.880,00			TR	625.528,53
	Titolo 2	Spese in conto capitale	RS	17.739.104,20	PR	4.582.834,70	R	-144.000,00		EP	13.012.269,50	
			CP	933.570,23	PC	268.222,47	I	552.126,03	ECP	0,00	EC	283.903,56
			CS	18.291.230,23	TP	4.851.057,17	FPV	381.444,20			TR	13.296.173,06
	Titolo 3	Spese per incremento attività finanziarie	RS	0,00	PR	0,00	R	0,00		EP	0,00	
			CP	0,00	PC	0,00	I	0,00	ECP	0,00	EC	0,00
			CS	0,00	TP	0,00	FPV	0,00			TR	0,00
	Totale Programma 03	Rifiuti	RS	18.944.517,04	PR	5.704.840,00	R	-147.407,54		EP	13.092.269,50	
			CP	9.008.975,15	PC	7.065.953,32	I	7.895.385,41	ECP	427.265,54	EC	829.432,09
			CS	27.267.167,99	TP	12.770.793,32	FPV	686.324,20			TR	13.921.701,59
0904	Programma 04	Servizio idrico integrato										
	Titolo 1	Spese correnti	RS	410,00	PR	0,00	R	0,00		EP	410,00	
			CP	0,00	PC	0,00	I	0,00	ECP	0,00	EC	0,00
			CS	410,00	TP	0,00	FPV	0,00			TR	410,00
	Titolo 2	Spese in conto capitale	RS	15.697.515,71	PR	5.538.000,00	R	0,00		EP	10.159.515,71	
			CP	21.587.069,18	PC	4.137.786,28	I	6.774.286,28	ECP	5.169.710,33	EC	2.636.500,00
			CS	27.641.512,32	TP	9.675.786,28	FPV	9.643.072,57			TR	12.796.015,71
	Totale Programma 04	Servizio idrico integrato	RS	15.697.925,71	PR	5.538.000,00	R	0,00		EP	10.159.925,71	
			CP	21.587.069,18	PC	4.137.786,28	I	6.774.286,28	ECP	5.169.710,33	EC	2.636.500,00
			CS	27.641.922,32	TP	9.675.786,28	FPV	9.643.072,57			TR	12.796.425,71

CONTO DEL BILANCIO - GESTIONE DELLE SPESE

MISSIONE, PROGRAMMA, TITOLO	DENOMINAZIONE	RESIDUI PASSIVI AL 1/1/2021 (RS)		PAGAMENTI IN C/RESIDUI (PR)		RIACCERTAMENTO RESIDUI (R)				RESIDUI PASSIVI DA ESERCIZI PRECEDENTI (EP=RS-PR+R)		
		PREVISIONI DEFINITIVE DI COMPETENZA (CP)		PAGAMENTI IN C/COMPETENZA (PC)		IMPEGNI (I)		ECONOMIE DI COMPETENZA (ECP=CP-I-FPV)		RESIDUI PASSIVI DA ESERCIZIO DI COMPETENZA (EC=I-PC)		
		PREVISIONI DEFINITIVE DI CASSA (CS)		TOTALE PAGAMENTI (TP=PR+PC)		FONDO PLURIENNALE VINCOLATO (FPV)				TOTALE RESIDUI PASSIVI DA RIPORTARE (TR=EP+EC)		
0905	Programma 05	Aree protette, parchi naturali, protezione naturalistica e forestazione										
	Titolo 1	Spese correnti	RS	209.564,57	PR	209.418,50	R	-12,00			EP	134,07
			CP	4.918.294,32	PC	4.217.859,48	I	4.607.968,66	ECP	151.925,66	EC	390.109,18
			CS	4.969.458,89	TP	4.427.277,98	FPV	158.400,00			TR	390.243,25
	Titolo 2	Spese in conto capitale	RS	87.609,37	PR	32.154,37	R	0,00			EP	55.455,00
			CP	221.600,00	PC	148.800,00	I	188.429,98	ECP	1.970,02	EC	39.629,98
			CS	278.009,37	TP	180.954,37	FPV	31.200,00			TR	95.084,98
	Totale Programma 05	Aree protette, parchi naturali, protezione naturalistica e forestazione	RS	297.173,94	PR	241.572,87	R	-12,00			EP	55.589,07
			CP	5.139.894,32	PC	4.366.659,48	I	4.796.398,64	ECP	153.895,68	EC	429.739,16
			CS	5.247.468,26	TP	4.608.232,35	FPV	189.600,00			TR	485.328,23
0906	Programma 06	Tutela e valorizzazione delle risorse idriche										
	Titolo 1	Spese correnti	RS	229.854,38	PR	118.227,52	R	-715,39			EP	110.911,47
			CP	58.280,56	PC	34.394,13	I	34.394,13	ECP	292,13	EC	0,00
			CS	264.540,64	TP	152.621,65	FPV	23.594,30			TR	110.911,47
	Titolo 2	Spese in conto capitale	RS	5.420.106,55	PR	205.000,00	R	0,00			EP	5.215.106,55
			CP	32.746.685,86	PC	2.000.000,00	I	2.091.059,35	ECP	238.681,82	EC	91.059,35
			CS	7.749.847,72	TP	2.205.000,00	FPV	30.416.944,69			TR	5.306.165,90
	Totale Programma 06	Tutela e valorizzazione delle risorse idriche	RS	5.649.960,93	PR	323.227,52	R	-715,39			EP	5.326.018,02
			CP	32.804.966,42	PC	2.034.394,13	I	2.125.453,48	ECP	238.973,95	EC	91.059,35
			CS	8.014.388,36	TP	2.357.621,65	FPV	30.440.538,99			TR	5.417.077,37

CONTO DEL BILANCIO - GESTIONE DELLE SPESE

MISSIONE, PROGRAMMA, TITOLO	DENOMINAZIONE	RESIDUI PASSIVI AL 1/1/2021 (RS)		PAGAMENTI IN C/RESIDUI (PR)		RIACCERTAMENTO RESIDUI (R)		RESIDUI PASSIVI DA ESERCIZI PRECEDENTI (EP=RS-PR+R)				
		PREVISIONI DEFINITIVE DI COMPETENZA (CP)		PAGAMENTI IN C/COMPETENZA (PC)		IMPEGNI (I)		ECONOMIE DI COMPETENZA (ECP=CP-I-FPV)		RESIDUI PASSIVI DA ESERCIZIO DI COMPETENZA (EC=I-PC)		
		PREVISIONI DEFINITIVE DI CASSA (CS)		TOTALE PAGAMENTI (TP=PR+PC)		FONDO PLURIENNALE VINCOLATO (FPV)				TOTALE RESIDUI PASSIVI DA RIPORTARE (TR=EP+EC)		
0907	Programma 07	Sviluppo sostenibile territorio montano piccoli Comuni										
	Titolo 2	Spese in conto capitale	RS	1.180.188,64	PR	482.061,44	R	-290.619,07		EP	407.508,13	
			CP	4.687.629,70	PC	368.825,35	I	1.738.394,68	ECP	128.886,91	EC	1.369.569,33
			CS	3.047.470,23	TP	850.886,79	FPV	2.820.348,11			TR	1.777.077,46
	Titolo 3	Spese per incremento attività finanziarie	RS	0,00	PR	0,00	R	0,00			EP	0,00
			CP	0,00	PC	0,00	I	0,00	ECP	0,00	EC	0,00
			CS	0,00	TP	0,00	FPV	0,00			TR	0,00
	Totale Programma 07	Sviluppo sostenibile territorio montano piccoli Comuni	RS	1.180.188,64	PR	482.061,44	R	-290.619,07		EP	407.508,13	
			CP	4.687.629,70	PC	368.825,35	I	1.738.394,68	ECP	128.886,91	EC	1.369.569,33
			CS	3.047.470,23	TP	850.886,79	FPV	2.820.348,11			TR	1.777.077,46
0908	Programma 08	Qualità dell'aria e riduzione dell'inquinamento										
	Titolo 1	Spese correnti	RS	416.581,72	PR	394.841,32	R	-19.580,40			EP	2.160,00
			CP	3.755.135,72	PC	2.509.825,02	I	3.354.979,08	ECP	379.218,99	EC	845.154,06
			CS	4.150.779,79	TP	2.904.666,34	FPV	20.937,65			TR	847.314,06
	Titolo 2	Spese in conto capitale	RS	5.440.961,89	PR	662.530,19	R	-479.643,34			EP	4.298.788,36
			CP	5.249.282,03	PC	2.586.451,07	I	3.157.433,06	ECP	2.054.961,32	EC	570.981,99
			CS	10.653.356,27	TP	3.248.981,26	FPV	36.887,65			TR	4.869.770,35
	Totale Programma 08	Qualità dell'aria e riduzione dell'inquinamento	RS	5.857.543,61	PR	1.057.371,51	R	-499.223,74		EP	4.300.948,36	
			CP	9.004.417,75	PC	5.096.276,09	I	6.512.412,14	ECP	2.434.180,31	EC	1.416.136,05
			CS	14.804.136,06	TP	6.153.647,60	FPV	57.825,30			TR	5.717.084,41

CONTO DEL BILANCIO - GESTIONE DELLE SPESE

MISSIONE, PROGRAMMA, TITOLO	DENOMINAZIONE	RESIDUI PASSIVI AL 1/1/2021 (RS)		PAGAMENTI IN C/RESIDUI (PR)		RIACCERTAMENTO RESIDUI (R)		RESIDUI PASSIVI DA ESERCIZI PRECEDENTI (EP=RS-PR+R)			
		PREVISIONI DEFINITIVE DI COMPETENZA (CP)		PAGAMENTI IN C/COMPETENZA (PC)		IMPEGNI (I)		ECONOMIE DI COMPETENZA (ECP=CP-I-FPV)		RESIDUI PASSIVI DA ESERCIZIO DI COMPETENZA (EC=I-PC)	
		PREVISIONI DEFINITIVE DI CASSA (CS)		TOTALE PAGAMENTI (TP=PR+PC)		FONDO PLURIENNALE VINCOLATO (FPV)				TOTALE RESIDUI PASSIVI DA RIPORTARE (TR=EP+EC)	
0909	Programma 09	Politica regionale unitaria per lo sviluppo sostenibile e la tutela del territorio e l'ambiente (solo per le Regioni)									
Titolo 1	Spese correnti	RS	15.213,97	PR	15.186,38	R	0,00			EP	27,59
		CP	1.154.267,44	PC	921.135,09	I	1.029.500,07	ECP	124.767,37	EC	108.364,98
		CS	1.169.481,41	TP	936.321,47	FPV	0,00			TR	108.392,57
Titolo 2	Spese in conto capitale	RS	42.222,11	PR	42.222,11	R	0,00			EP	0,00
		CP	5.528.675,11	PC	1.199.313,97	I	2.432.933,33	ECP	1.791.771,96	EC	1.233.619,36
		CS	4.266.927,40	TP	1.241.536,08	FPV	1.303.969,82			TR	1.233.619,36
Totale Programma 09	Politica regionale unitaria per lo sviluppo sostenibile e la tutela del territorio e l'ambiente (solo per le Regioni)	RS	57.436,08	PR	57.408,49	R	0,00			EP	27,59
		CP	6.682.942,55	PC	2.120.449,06	I	3.462.433,40	ECP	1.916.539,33	EC	1.341.984,34
		CS	5.436.408,81	TP	2.177.857,55	FPV	1.303.969,82			TR	1.342.011,93
TOTALE MISSIONE 9	Sviluppo sostenibile e tutela del territorio e dell'ambiente	RS	78.975.994,97	PR	24.587.354,48	R	-5.167.660,70			EP	49.220.979,79
		CP	265.313.283,37	PC	71.316.982,57	I	97.915.211,62	ECP	49.687.273,59	EC	26.598.229,05
		CS	226.578.480,18	TP	95.904.337,05	FPV	117.710.798,16			TR	75.819.208,84

CONTO DEL BILANCIO - GESTIONE DELLE SPESE

MISSIONE, PROGRAMMA, TITOLO	DENOMINAZIONE	RESIDUI PASSIVI AL 1/1/2021 (RS)		PAGAMENTI IN C/RESIDUI (PR)		RIACCERTAMENTO RESIDUI (R)				RESIDUI PASSIVI DA ESERCIZI PRECEDENTI (EP=RS-PR+R)	
		PREVISIONI DEFINITIVE DI COMPETENZA (CP)		PAGAMENTI IN C/COMPETENZA (PC)		IMPEGNI (I)		ECONOMIE DI COMPETENZA (ECP=CP-I-FPV)		RESIDUI PASSIVI DA ESERCIZIO DI COMPETENZA (EC=I-PC)	
		PREVISIONI DEFINITIVE DI CASSA (CS)		TOTALE PAGAMENTI (TP=PR+PC)		FONDO PLURIENNALE VINCOLATO (FPV)				TOTALE RESIDUI PASSIVI DA RIPORTARE (TR=EP+EC)	
MISSIONE 10	Trasporti e diritto alla mobilità										
1001 Programma 01	Trasporto ferroviario										
Titolo 1	Spese correnti	RS	74.492.684,84	PR	72.064.279,00	R	-889.274,04			EP	1.539.131,80
		CP	379.718.704,48	PC	211.020.621,44	I	352.228.720,02	ECP	26.286.646,74	EC	141.208.098,58
		CS	453.008.051,60	TP	283.084.900,44	FPV	1.203.337,72			TR	142.747.230,38
Titolo 2	Spese in conto capitale	RS	19.646.233,55	PR	3.093.110,21	R	0,00			EP	16.553.123,34
		CP	27.374.265,50	PC	1.052.403,22	I	2.283.979,26	ECP	16.577.132,15	EC	1.231.576,04
		CS	38.507.344,96	TP	4.145.513,43	FPV	8.513.154,09			TR	17.784.699,38
Totale Programma 01	Trasporto ferroviario	RS	94.138.918,39	PR	75.157.389,21	R	-889.274,04			EP	18.092.255,14
		CP	407.092.969,98	PC	212.073.024,66	I	354.512.699,28	ECP	42.863.778,89	EC	142.439.674,62
		CS	491.515.396,56	TP	287.230.413,87	FPV	9.716.491,81			TR	160.531.929,76
1002 Programma 02	Trasporto pubblico locale										
Titolo 1	Spese correnti	RS	115.998.508,11	PR	64.371.601,60	R	-1.899.975,35			EP	49.726.931,16
		CP	489.275.220,17	PC	272.119.511,59	I	409.393.665,16	ECP	79.011.074,17	EC	137.274.153,57
		CS	604.403.247,44	TP	336.491.113,19	FPV	870.480,84			TR	187.001.084,73
Titolo 2	Spese in conto capitale	RS	1.387.832,55	PR	1.324.499,17	R	-63.333,38			EP	0,00
		CP	5.450.776,56	PC	4.346.839,98	I	4.726.237,34	ECP	54.305,29	EC	379.397,36
		CS	6.168.375,18	TP	5.671.339,15	FPV	670.233,93			TR	379.397,36
Totale Programma 02	Trasporto pubblico locale	RS	117.386.340,66	PR	65.696.100,77	R	-1.963.308,73			EP	49.726.931,16
		CP	494.725.996,73	PC	276.466.351,57	I	414.119.902,50	ECP	79.065.379,46	EC	137.653.550,93
		CS	610.571.622,62	TP	342.162.452,34	FPV	1.540.714,77			TR	187.380.482,09

CONTO DEL BILANCIO - GESTIONE DELLE SPESE

MISSIONE, PROGRAMMA, TITOLO	DENOMINAZIONE	RESIDUI PASSIVI AL 1/1/2021 (RS)		PAGAMENTI IN C/RESIDUI (PR)		RIACCERTAMENTO RESIDUI (R)		RESIDUI PASSIVI DA ESERCIZI PRECEDENTI (EP=RS-PR+R)				
		PREVISIONI DEFINITIVE DI COMPETENZA (CP)		PAGAMENTI IN C/COMPETENZA (PC)		IMPEGNI (I)		ECONOMIE DI COMPETENZA (ECP=CP-I-FPV)		RESIDUI PASSIVI DA ESERCIZIO DI COMPETENZA (EC=I-PC)		
		PREVISIONI DEFINITIVE DI CASSA (CS)		TOTALE PAGAMENTI (TP=PR+PC)		FONDO PLURIENNALE VINCOLATO (FPV)				TOTALE RESIDUI PASSIVI DA RIPORTARE (TR=EP+EC)		
1003	Programma 03	Trasporto per vie d'acqua										
	Titolo 1	Spese correnti	RS	3.612.019,07	PR	2.245.962,62	R	0,00		EP	1.366.056,45	
			CP	24.184.201,93	PC	19.043.533,61	I	21.927.081,13	ECP	2.144.672,80	EC	2.883.547,52
			CS	27.683.773,00	TP	21.289.496,23	FPV	112.448,00			TR	4.249.603,97
	Titolo 2	Spese in conto capitale	RS	1.647.903,38	PR	606.139,59	R	-24.508,46		EP	1.017.255,33	
			CP	7.229.058,40	PC	866.052,19	I	1.701.216,02	ECP	239.513,78	EC	835.163,83
			CS	3.588.633,18	TP	1.472.191,78	FPV	5.288.328,60			TR	1.852.419,16
	Titolo 3	Spese per incremento attività finanziarie	RS	0,00	PR	0,00	R	0,00		EP	0,00	
			CP	0,00	PC	0,00	I	0,00	ECP	0,00	EC	0,00
			CS	0,00	TP	0,00	FPV	0,00			TR	0,00
	Totale Programma 03	Trasporto per vie d'acqua	RS	5.259.922,45	PR	2.852.102,21	R	-24.508,46		EP	2.383.311,78	
			CP	31.413.260,33	PC	19.909.585,80	I	23.628.297,15	ECP	2.384.186,58	EC	3.718.711,35
			CS	31.272.406,18	TP	22.761.688,01	FPV	5.400.776,60			TR	6.102.023,13
1004	Programma 04	Altre modalità di trasporto										
	Titolo 1	Spese correnti	RS	161.053,69	PR	158.936,66	R	-994,63		EP	1.122,40	
			CP	6.769.477,10	PC	1.438.622,10	I	3.136.222,45	ECP	3.473.254,65	EC	1.697.600,35
			CS	6.770.530,79	TP	1.597.558,76	FPV	160.000,00			TR	1.698.722,75
	Titolo 2	Spese in conto capitale	RS	1.250.577,18	PR	434.248,99	R	0,00		EP	816.328,19	
			CP	7.084.967,25	PC	2.793.516,45	I	3.126.642,97	ECP	570.675,83	EC	333.126,52
			CS	4.947.895,98	TP	3.227.765,44	FPV	3.387.648,45			TR	1.149.454,71
	Totale Programma 04	Altre modalità di trasporto	RS	1.411.630,87	PR	593.185,65	R	-994,63		EP	817.450,59	
			CP	13.854.444,35	PC	4.232.138,55	I	6.262.865,42	ECP	4.043.930,48	EC	2.030.726,87
			CS	11.718.426,75	TP	4.825.324,20	FPV	3.547.648,45			TR	2.848.177,46

CONTO DEL BILANCIO - GESTIONE DELLE SPESE

MISSIONE, PROGRAMMA, TITOLO	DENOMINAZIONE	RESIDUI PASSIVI AL 1/1/2021 (RS)		PAGAMENTI IN C/RESIDUI (PR)		RIACCERTAMENTO RESIDUI (R)		RESIDUI PASSIVI DA ESERCIZI PRECEDENTI (EP=RS-PR+R)				
		PREVISIONI DEFINITIVE DI COMPETENZA (CP)		PAGAMENTI IN C/COMPETENZA (PC)		IMPEGNI (I)		ECONOMIE DI COMPETENZA (ECP=CP-I-FPV)		RESIDUI PASSIVI DA ESERCIZIO DI COMPETENZA (EC=I-PC)		
		PREVISIONI DEFINITIVE DI CASSA (CS)		TOTALE PAGAMENTI (TP=PR+PC)		FONDO PLURIENNALE VINCOLATO (FPV)				TOTALE RESIDUI PASSIVI DA RIPORTARE (TR=EP+EC)		
1005	Programma 05	Viabilità e infrastrutture stradali										
	Titolo 1	Spese correnti	RS	387.843,80	PR	368.377,04	R	-18.752,98		EP	713,78	
			CP	22.612.583,12	PC	18.564.186,23	I	19.276.934,10	ECP	2.754.693,54	EC	712.747,87
			CS	22.419.471,44	TP	18.932.563,27	FPV	580.955,48			TR	713.461,65
	Titolo 2	Spese in conto capitale	RS	47.721.499,39	PR	12.391.189,67	R	-689.642,43		EP	34.640.667,29	
			CP	62.636.357,20	PC	12.637.956,30	I	24.715.028,74	ECP	20.381.271,13	EC	12.077.072,44
			CS	92.817.799,26	TP	25.029.145,97	FPV	17.540.057,33			TR	46.717.739,73
	Totale Programma 05	Viabilità e infrastrutture stradali	RS	48.109.343,19	PR	12.759.566,71	R	-708.395,41		EP	34.641.381,07	
			CP	85.248.940,32	PC	31.202.142,53	I	43.991.962,84	ECP	23.135.964,67	EC	12.789.820,31
			CS	115.237.270,70	TP	43.961.709,24	FPV	18.121.012,81			TR	47.431.201,38
1006	Programma 06	Politica regionale unitaria per i trasporti e il diritto alla mobilità (solo per le Regioni)										
	Titolo 2	Spese in conto capitale	RS	938.768,89	PR	448.709,70	R	-567,83		EP	489.491,36	
			CP	14.127.954,63	PC	175.644,41	I	1.261.020,56	ECP	525.178,05	EC	1.085.376,15
			CS	2.724.967,50	TP	624.354,11	FPV	12.341.756,02			TR	1.574.867,51
	Totale Programma 06	Politica regionale unitaria per i trasporti e il diritto alla mobilità (solo per le Regioni)	RS	938.768,89	PR	448.709,70	R	-567,83		EP	489.491,36	
			CP	14.127.954,63	PC	175.644,41	I	1.261.020,56	ECP	525.178,05	EC	1.085.376,15
			CS	2.724.967,50	TP	624.354,11	FPV	12.341.756,02			TR	1.574.867,51
TOTALE MISSIONE 10	Trasporti e diritto alla mobilità		RS	267.244.924,45	PR	157.507.054,25	R	-3.587.049,10		EP	106.150.821,10	
			CP	1.046.463.566,34	PC	544.058.887,52	I	843.776.747,75	ECP	152.018.418,13	EC	299.717.860,23
			CS	1.263.040.090,33	TP	701.565.941,77	FPV	50.668.400,46			TR	405.868.681,33

CONTO DEL BILANCIO - GESTIONE DELLE SPESE

MISSIONE, PROGRAMMA, TITOLO	DENOMINAZIONE	RESIDUI PASSIVI AL 1/1/2021 (RS)		PAGAMENTI IN C/RESIDUI (PR)		RIACCERTAMENTO RESIDUI (R)				RESIDUI PASSIVI DA ESERCIZI PRECEDENTI (EP=RS-PR+R)		
		PREVISIONI DEFINITIVE DI COMPETENZA (CP)		PAGAMENTI IN C/COMPETENZA (PC)		IMPEGNI (I)		ECONOMIE DI COMPETENZA (ECP=CP-I-FPV)		RESIDUI PASSIVI DA ESERCIZIO DI COMPETENZA (EC=I-PC)		
		PREVISIONI DEFINITIVE DI CASSA (CS)		TOTALE PAGAMENTI (TP=PR+PC)		FONDO PLURIENNALE VINCOLATO (FPV)				TOTALE RESIDUI PASSIVI DA RIPORTARE (TR=EP+EC)		
MISSIONE 11	Soccorso civile											
1101	Programma 01	Sistema di protezione civile										
	Titolo 1	Spese correnti	RS	1.442.294,70	PR	1.404.073,65	R	-2.830,99			EP	35.390,06
			CP	7.016.373,44	PC	6.329.839,17	I	6.863.545,12	ECP	130.721,30	EC	533.705,95
			CS	8.436.561,12	TP	7.733.912,82	FPV	22.107,02			TR	569.096,01
	Titolo 2	Spese in conto capitale	RS	74.544,76	PR	74.507,77	R	-36,99			EP	0,00
			CP	4.064.486,30	PC	1.147.065,00	I	1.300.877,23	ECP	464.547,73	EC	153.812,23
			CS	1.839.969,72	TP	1.221.572,77	FPV	2.299.061,34			TR	153.812,23
Totale	Programma 01	Sistema di protezione civile	RS	1.516.839,46	PR	1.478.581,42	R	-2.867,98			EP	35.390,06
			CP	11.080.859,74	PC	7.476.904,17	I	8.164.422,35	ECP	595.269,03	EC	687.518,18
			CS	10.276.530,84	TP	8.955.485,59	FPV	2.321.168,36			TR	722.908,24

CONTO DEL BILANCIO - GESTIONE DELLE SPESE

MISSIONE, PROGRAMMA, TITOLO	DENOMINAZIONE	RESIDUI PASSIVI AL 1/1/2021 (RS)		PAGAMENTI IN C/RESIDUI (PR)		RIACCERTAMENTO RESIDUI (R)		RESIDUI PASSIVI DA ESERCIZI PRECEDENTI (EP=RS-PR+R)			
		PREVISIONI DEFINITIVE DI COMPETENZA (CP)		PAGAMENTI IN C/COMPETENZA (PC)		IMPEGNI (I)		ECONOMIE DI COMPETENZA (ECP=CP-I-FPV)		RESIDUI PASSIVI DA ESERCIZIO DI COMPETENZA (EC=I-PC)	
		PREVISIONI DEFINITIVE DI CASSA (CS)		TOTALE PAGAMENTI (TP=PR+PC)		FONDO PLURIENNALE VINCOLATO (FPV)				TOTALE RESIDUI PASSIVI DA RIPORTARE (TR=EP+EC)	
1102	Programma 02	Interventi a seguito di calamità naturali									
Titolo 1	Spese correnti	RS	127.513,28	PR	66.114,51	R	0,00			EP	61.398,77
		CP	2.570.242,74	PC	1.848.120,27	I	2.128.602,52	ECP	436.640,22	EC	280.482,25
		CS	2.692.756,02	TP	1.914.234,78	FPV	5.000,00			TR	341.881,02
Titolo 2	Spese in conto capitale	RS	12.194.407,35	PR	7.608.678,94	R	-717.462,36			EP	3.868.266,05
		CP	16.751.741,79	PC	11.192.730,20	I	11.944.968,51	ECP	1.189.574,99	EC	752.238,31
		CS	25.328.950,85	TP	18.801.409,14	FPV	3.617.198,29			TR	4.620.504,36
Titolo 3	Spese per incremento attività finanziarie	RS	0,00	PR	0,00	R	0,00			EP	0,00
		CP	0,00	PC	0,00	I	0,00	ECP	0,00	EC	0,00
		CS	0,00	TP	0,00	FPV	0,00			TR	0,00
Totale Programma 02	Interventi a seguito di calamità naturali	RS	12.321.920,63	PR	7.674.793,45	R	-717.462,36			EP	3.929.664,82
		CP	19.321.984,53	PC	13.040.850,47	I	14.073.571,03	ECP	1.626.215,21	EC	1.032.720,56
		CS	28.021.706,87	TP	20.715.643,92	FPV	3.622.198,29			TR	4.962.385,38
TOTALE MISSIONE 11	Soccorso civile	RS	13.838.760,09	PR	9.153.374,87	R	-720.330,34			EP	3.965.054,88
		CP	30.402.844,27	PC	20.517.754,64	I	22.237.993,38	ECP	2.221.484,24	EC	1.720.238,74
		CS	38.298.237,71	TP	29.671.129,51	FPV	5.943.366,65			TR	5.685.293,62

CONTO DEL BILANCIO - GESTIONE DELLE SPESE

MISSIONE, PROGRAMMA, TITOLO	DENOMINAZIONE	RESIDUI PASSIVI AL 1/1/2021 (RS)		PAGAMENTI IN C/RESIDUI (PR)		RIACCERTAMENTO RESIDUI (R)		RESIDUI PASSIVI DA ESERCIZI PRECEDENTI (EP=RS-PR+R)					
		PREVISIONI DEFINITIVE DI COMPETENZA (CP)		PAGAMENTI IN C/COMPETENZA (PC)		IMPEGNI (I)		ECONOMIE DI COMPETENZA (ECP=CP-I-FPV)		RESIDUI PASSIVI DA ESERCIZIO DI COMPETENZA (EC=I-PC)			
		PREVISIONI DEFINITIVE DI CASSA (CS)		TOTALE PAGAMENTI (TP=PR+PC)		FONDO PLURIENNALE VINCOLATO (FPV)				TOTALE RESIDUI PASSIVI DA RIPORTARE (TR=EP+EC)			
MISSIONE 12	Diritti sociali, politiche sociali e famiglia												
1201	Programma 01	Interventi per l'infanzia e i minori e per asili nido											
	Titolo 1	Spese correnti	RS	1.073.999,99	PR	1.073.999,99	R	0,00		EP	0,00		
			CP	895.000,00	PC	354.852,43	I	895.000,00	ECP	0,00	EC	540.147,57	
			CS	1.968.999,99	TP	1.428.852,42	FPV	0,00			TR	540.147,57	
	Titolo 2	Spese in conto capitale	RS	0,00	PR	0,00	R	0,00		EP	0,00		
			CP	0,00	PC	0,00	I	0,00	ECP	0,00	EC	0,00	
			CS	0,00	TP	0,00	FPV	0,00			TR	0,00	
	Totale	Programma 01	Interventi per l'infanzia e i minori e per asili nido	RS	1.073.999,99	PR	1.073.999,99	R	0,00	EP	0,00		
				CP	895.000,00	PC	354.852,43	I	895.000,00	ECP	0,00	EC	540.147,57
				CS	1.968.999,99	TP	1.428.852,42	FPV	0,00		TR	540.147,57	
1202	Programma 02	Interventi per la disabilità											
	Titolo 1	Spese correnti	RS	13.708.763,53	PR	12.780.009,35	R	-34.109,05		EP	894.645,13		
			CP	63.155.069,24	PC	29.598.663,16	I	62.853.394,69	ECP	232.488,71	EC	33.254.731,53	
			CS	76.794.646,93	TP	42.378.672,51	FPV	69.185,84			TR	34.149.376,66	
	Titolo 2	Spese in conto capitale	RS	1.245.228,36	PR	1.209.446,00	R	0,00		EP	35.782,36		
			CP	11.811.673,89	PC	1.575.000,00	I	4.820.847,69	ECP	6.990.826,20	EC	3.245.847,69	
			CS	13.056.902,25	TP	2.784.446,00	FPV	0,00			TR	3.281.630,05	
	Totale	Programma 02	Interventi per la disabilità	RS	14.953.991,89	PR	13.989.455,35	R	-34.109,05	EP	930.427,49		
				CP	74.966.743,13	PC	31.173.663,16	I	67.674.242,38	ECP	7.223.314,91	EC	36.500.579,22
				CS	89.851.549,18	TP	45.163.118,51	FPV	69.185,84		TR	37.431.006,71	

CONTO DEL BILANCIO - GESTIONE DELLE SPESE

MISSIONE, PROGRAMMA, TITOLO	DENOMINAZIONE	RESIDUI PASSIVI AL 1/1/2021 (RS)		PAGAMENTI IN C/RESIDUI (PR)		RIACCERTAMENTO RESIDUI (R)		RESIDUI PASSIVI DA ESERCIZI PRECEDENTI (EP=RS-PR+R)					
		PREVISIONI DEFINITIVE DI COMPETENZA (CP)		PAGAMENTI IN C/COMPETENZA (PC)		IMPEGNI (I)		ECONOMIE DI COMPETENZA (ECP=CP-I-FPV)		RESIDUI PASSIVI DA ESERCIZIO DI COMPETENZA (EC=I-PC)			
		PREVISIONI DEFINITIVE DI CASSA (CS)		TOTALE PAGAMENTI (TP=PR+PC)		FONDO PLURIENNALE VINCOLATO (FPV)				TOTALE RESIDUI PASSIVI DA RIPORTARE (TR=EP+EC)			
1203	Programma 03	Interventi per gli anziani											
	Titolo 1	Spese correnti	RS	0,00	PR	0,00	R	0,00		EP	0,00		
			CP	80.000,00	PC	0,00	I	80.000,00	ECP	0,00	EC	80.000,00	
			CS	80.000,00	TP	0,00	FPV	0,00			TR	80.000,00	
	Titolo 2	Spese in conto capitale	RS	0,00	PR	0,00	R	0,00		EP	0,00		
			CP	120.000,00	PC	0,00	I	120.000,00	ECP	0,00	EC	120.000,00	
			CS	120.000,00	TP	0,00	FPV	0,00			TR	120.000,00	
	Totale	Programma 03	Interventi per gli anziani	RS	0,00	PR	0,00	R	0,00	EP	0,00		
				CP	200.000,00	PC	0,00	I	200.000,00	ECP	0,00	EC	200.000,00
				CS	200.000,00	TP	0,00	FPV	0,00	TR	200.000,00		
1204	Programma 04	Interventi per i soggetti a rischio di esclusione sociale											
	Titolo 1	Spese correnti	RS	856.151,40	PR	669.115,79	R	-11.035,61		EP	176.000,00		
			CP	12.171.666,91	PC	5.878.671,73	I	7.811.595,90	ECP	1.966.235,43	EC	1.932.924,17	
			CS	10.633.982,73	TP	6.547.787,52	FPV	2.393.835,58			TR	2.108.924,17	
	Titolo 2	Spese in conto capitale	RS	980.000,00	PR	157.000,00	R	0,00		EP	823.000,00		
			CP	83.908,48	PC	0,00	I	48.678,00	ECP	35.230,48	EC	48.678,00	
			CS	1.063.908,48	TP	157.000,00	FPV	0,00			TR	871.678,00	
	Totale	Programma 04	Interventi per i soggetti a rischio di esclusione sociale	RS	1.836.151,40	PR	826.115,79	R	-11.035,61	EP	999.000,00		
				CP	12.255.575,39	PC	5.878.671,73	I	7.860.273,90	ECP	2.001.465,91	EC	1.981.602,17
				CS	11.697.891,21	TP	6.704.787,52	FPV	2.393.835,58	TR	2.980.602,17		

CONTO DEL BILANCIO - GESTIONE DELLE SPESE

MISSIONE, PROGRAMMA, TITOLO	DENOMINAZIONE	RESIDUI PASSIVI AL 1/1/2021 (RS)		PAGAMENTI IN C/RESIDUI (PR)		RIACCERTAMENTO RESIDUI (R)		RESIDUI PASSIVI DA ESERCIZI PRECEDENTI (EP=RS-PR+R)					
		PREVISIONI DEFINITIVE DI COMPETENZA (CP)		PAGAMENTI IN C/COMPETENZA (PC)		IMPEGNI (I)		ECONOMIE DI COMPETENZA (ECP=CP-I-FPV)		RESIDUI PASSIVI DA ESERCIZIO DI COMPETENZA (EC=I-PC)			
		PREVISIONI DEFINITIVE DI CASSA (CS)		TOTALE PAGAMENTI (TP=PR+PC)		FONDO PLURIENNALE VINCOLATO (FPV)				TOTALE RESIDUI PASSIVI DA RIPORTARE (TR=EP+EC)			
1205	Programma 05	Interventi per le famiglie											
	Titolo 1	Spese correnti	RS	372.861,30	PR	351.202,96	R	-21.658,34		EP	0,00		
			CP	9.051.372,44	PC	5.507.513,21	I	6.203.100,69	ECP	1.803.563,77	EC	695.587,48	
			CS	8.379.525,76	TP	5.858.716,17	FPV	1.044.707,98			TR	695.587,48	
	Totale	Programma 05	Interventi per le famiglie	RS	372.861,30	PR	351.202,96	R	-21.658,34	EP	0,00		
				CP	9.051.372,44	PC	5.507.513,21	I	6.203.100,69	ECP	1.803.563,77	EC	695.587,48
				CS	8.379.525,76	TP	5.858.716,17	FPV	1.044.707,98	TR	695.587,48		
1206	Programma 06	Interventi per il diritto alla casa											
	Titolo 1	Spese correnti	RS	371.445,51	PR	371.445,51	R	0,00		EP	0,00		
			CP	19.674.449,63	PC	19.674.449,63	I	19.674.449,63	ECP	0,00	EC	0,00	
			CS	20.045.895,14	TP	20.045.895,14	FPV	0,00			TR	0,00	
	Totale	Programma 06	Interventi per il diritto alla casa	RS	371.445,51	PR	371.445,51	R	0,00	EP	0,00		
				CP	19.674.449,63	PC	19.674.449,63	I	19.674.449,63	ECP	0,00	EC	0,00
				CS	20.045.895,14	TP	20.045.895,14	FPV	0,00	TR	0,00		

CONTO DEL BILANCIO - GESTIONE DELLE SPESE

MISSIONE, PROGRAMMA, TITOLO	DENOMINAZIONE	RESIDUI PASSIVI AL 1/1/2021 (RS)		PAGAMENTI IN C/RESIDUI (PR)		RIACCERTAMENTO RESIDUI (R)				RESIDUI PASSIVI DA ESERCIZI PRECEDENTI (EP=RS-PR+R)		
		PREVISIONI DEFINITIVE DI COMPETENZA (CP)		PAGAMENTI IN C/COMPETENZA (PC)		IMPEGNI (I)		ECONOMIE DI COMPETENZA (ECP=CP-I-FPV)		RESIDUI PASSIVI DA ESERCIZIO DI COMPETENZA (EC=I-PC)		
		PREVISIONI DEFINITIVE DI CASSA (CS)		TOTALE PAGAMENTI (TP=PR+PC)		FONDO PLURIENNALE VINCOLATO (FPV)				TOTALE RESIDUI PASSIVI DA RIPORTARE (TR=EP+EC)		
1207	Programma 07	Programmazione e governo della rete dei servizi sociosanitari e sociali										
	Titolo 1	Spese correnti	RS	1.838.934,99	PR	1.832.937,05	R	-1.876,64			EP	4.121,30
			CP	31.054.480,48	PC	29.665.026,56	I	29.845.461,20	ECP	755.573,47	EC	180.434,64
			CS	32.439.969,66	TP	31.497.963,61	FPV	453.445,81			TR	184.555,94
	Titolo 2	Spese in conto capitale	RS	2.657.980,00	PR	1.494.313,00	R	-20.497,00			EP	1.143.170,00
			CP	1.829.000,00	PC	0,00	I	1.300.000,00	ECP	469.000,00	EC	1.300.000,00
			CS	4.426.980,00	TP	1.494.313,00	FPV	60.000,00			TR	2.443.170,00
	Totale	Programma 07	RS	4.496.914,99	PR	3.327.250,05	R	-22.373,64			EP	1.147.291,30
			CP	32.883.480,48	PC	29.665.026,56	I	31.145.461,20	ECP	1.224.573,47	EC	1.480.434,64
			CS	36.866.949,66	TP	32.992.276,61	FPV	513.445,81			TR	2.627.725,94
1208	Programma 08	Cooperazione e associazionismo										
	Titolo 1	Spese correnti	RS	95.257,55	PR	78.557,39	R	-733,16			EP	15.967,00
			CP	11.900.148,32	PC	7.644.744,44	I	7.823.695,87	ECP	3.549.858,81	EC	178.951,43
			CS	11.468.812,23	TP	7.723.301,83	FPV	526.593,64			TR	194.918,43
	Titolo 2	Spese in conto capitale	RS	0,00	PR	0,00	R	0,00			EP	0,00
			CP	52.217,00	PC	0,00	I	0,00	ECP	0,00	EC	0,00
			CS	0,00	TP	0,00	FPV	52.217,00			TR	0,00
	Totale	Programma 08	RS	95.257,55	PR	78.557,39	R	-733,16			EP	15.967,00
			CP	11.952.365,32	PC	7.644.744,44	I	7.823.695,87	ECP	3.549.858,81	EC	178.951,43
			CS	11.468.812,23	TP	7.723.301,83	FPV	578.810,64			TR	194.918,43

CONTO DEL BILANCIO - GESTIONE DELLE SPESE

MISSIONE, PROGRAMMA, TITOLO	DENOMINAZIONE	RESIDUI PASSIVI AL 1/1/2021 (RS)		PAGAMENTI IN C/RESIDUI (PR)		RIACCERTAMENTO RESIDUI (R)				RESIDUI PASSIVI DA ESERCIZI PRECEDENTI (EP=RS-PR+R)	
		PREVISIONI DEFINITIVE DI COMPETENZA (CP)		PAGAMENTI IN C/COMPETENZA (PC)		IMPEGNI (I)		ECONOMIE DI COMPETENZA (ECP=CP-I-FPV)		RESIDUI PASSIVI DA ESERCIZIO DI COMPETENZA (EC=I-PC)	
		PREVISIONI DEFINITIVE DI CASSA (CS)		TOTALE PAGAMENTI (TP=PR+PC)		FONDO PLURIENNALE VINCOLATO (FPV)				TOTALE RESIDUI PASSIVI DA RIPORTARE (TR=EP+EC)	
1210	Programma 10	Politica regionale unitaria per i diritti sociali e la famiglia (solo per le Regioni)									
Titolo 1	Spese correnti	RS	5.999.141,10	PR	4.884.761,72	R	-830.097,78			EP	284.281,60
		CP	64.487.756,11	PC	48.756.419,98	I	52.866.472,77	ECP	10.117.685,87	EC	4.110.052,79
		CS	68.983.299,74	TP	53.641.181,70	FPV	1.503.597,47			TR	4.394.334,39
Titolo 2	Spese in conto capitale	RS	0,00	PR	0,00	R	0,00			EP	0,00
		CP	0,00	PC	0,00	I	0,00	ECP	0,00	EC	0,00
		CS	0,00	TP	0,00	FPV	0,00			TR	0,00
Totale Programma 10	Politica regionale unitaria per i diritti sociali e la famiglia (solo per le Regioni)	RS	5.999.141,10	PR	4.884.761,72	R	-830.097,78			EP	284.281,60
		CP	64.487.756,11	PC	48.756.419,98	I	52.866.472,77	ECP	10.117.685,87	EC	4.110.052,79
		CS	68.983.299,74	TP	53.641.181,70	FPV	1.503.597,47			TR	4.394.334,39
TOTALE MISSIONE 12	Diritti sociali, politiche sociali e famiglia	RS	29.199.763,73	PR	24.902.788,76	R	-920.007,58			EP	3.376.967,39
		CP	226.366.742,50	PC	148.655.341,14	I	194.342.696,44	ECP	25.920.462,74	EC	45.687.355,30
		CS	249.462.922,91	TP	173.558.129,90	FPV	6.103.583,32			TR	49.064.322,69

CONTO DEL BILANCIO - GESTIONE DELLE SPESE

MISSIONE, PROGRAMMA, TITOLO	DENOMINAZIONE	RESIDUI PASSIVI AL 1/1/2021 (RS)		PAGAMENTI IN C/RESIDUI (PR)		RIACCERTAMENTO RESIDUI (R)		RESIDUI PASSIVI DA ESERCIZI PRECEDENTI (EP=RS-PR+R)			
		PREVISIONI DEFINITIVE DI COMPETENZA (CP)		PAGAMENTI IN C/COMPETENZA (PC)		IMPEGNI (I)		ECONOMIE DI COMPETENZA (ECP=CP-I-FPV)		RESIDUI PASSIVI DA ESERCIZIO DI COMPETENZA (EC=I-PC)	
		PREVISIONI DEFINITIVE DI CASSA (CS)		TOTALE PAGAMENTI (TP=PR+PC)		FONDO PLURIENNALE VINCOLATO (FPV)				TOTALE RESIDUI PASSIVI DA RIPORTARE (TR=EP+EC)	
MISSIONE 13	Tutela della salute										
1301 Programma 01	Servizio sanitario regionale - finanziamento ordinario corrente per la garanzia dei LEA										
Titolo 1	Spese correnti	RS	902.660.090,73	PR	657.768.159,89	R	-20.890.609,72		EP	224.001.321,12	
		CP	8.085.734.763,79	PC	7.256.228.739,74	I	8.063.461.432,88	ECP	22.273.330,91	EC	807.232.693,14
		CS	8.988.394.854,52	TP	7.913.996.899,63	FPV	0,00			TR	1.031.234.014,26
Totale Programma 01	Servizio sanitario regionale - finanziamento ordinario corrente per la garanzia dei LEA	RS	902.660.090,73	PR	657.768.159,89	R	-20.890.609,72		EP	224.001.321,12	
		CP	8.085.734.763,79	PC	7.256.228.739,74	I	8.063.461.432,88	ECP	22.273.330,91	EC	807.232.693,14
		CS	8.988.394.854,52	TP	7.913.996.899,63	FPV	0,00			TR	1.031.234.014,26
1302 Programma 02	Servizio sanitario regionale - finanziamento aggiuntivo corrente per livelli di assistenza superiori ai LEA										
Titolo 1	Spese correnti	RS	12.835.049,57	PR	6.381.331,74	R	-255.524,92		EP	6.198.192,91	
		CP	4.325.411,98	PC	917.757,00	I	4.212.132,85	ECP	113.279,13	EC	3.294.375,85
		CS	17.160.461,55	TP	7.299.088,74	FPV	0,00			TR	9.492.568,76
Totale Programma 02	Servizio sanitario regionale - finanziamento aggiuntivo corrente per livelli di assistenza superiori ai LEA	RS	12.835.049,57	PR	6.381.331,74	R	-255.524,92		EP	6.198.192,91	
		CP	4.325.411,98	PC	917.757,00	I	4.212.132,85	ECP	113.279,13	EC	3.294.375,85
		CS	17.160.461,55	TP	7.299.088,74	FPV	0,00			TR	9.492.568,76
1303 Programma 03	Servizio sanitario regionale - finanziamento aggiuntivo corrente per la copertura dello squilibrio di bilancio corrente										
Titolo 1	Spese correnti	RS	10.300.000,00	PR	10.300.000,00	R	0,00		EP	0,00	
		CP	73.000.000,00	PC	0,00	I	73.000.000,00	ECP	0,00	EC	73.000.000,00
		CS	83.300.000,00	TP	10.300.000,00	FPV	0,00			TR	73.000.000,00
Totale Programma 03	Servizio sanitario regionale - finanziamento aggiuntivo corrente per la copertura dello squilibrio di bilancio	RS	10.300.000,00	PR	10.300.000,00	R	0,00		EP	0,00	
		CP	73.000.000,00	PC	0,00	I	73.000.000,00	ECP	0,00	EC	73.000.000,00
		CS	83.300.000,00	TP	10.300.000,00	FPV	0,00			TR	73.000.000,00

CONTO DEL BILANCIO - GESTIONE DELLE SPESE

MISSIONE, PROGRAMMA, TITOLO	DENOMINAZIONE	RESIDUI PASSIVI AL 1/1/2021 (RS)		PAGAMENTI IN C/RESIDUI (PR)		RIACCERTAMENTO RESIDUI (R)		RESIDUI PASSIVI DA ESERCIZI PRECEDENTI (EP=RS-PR+R)				
		PREVISIONI DEFINITIVE DI COMPETENZA (CP)		PAGAMENTI IN C/COMPETENZA (PC)		IMPEGNI (I)		ECONOMIE DI COMPETENZA (ECP=CP-I-FPV)		RESIDUI PASSIVI DA ESERCIZIO DI COMPETENZA (EC=I-PC)		
		PREVISIONI DEFINITIVE DI CASSA (CS)		TOTALE PAGAMENTI (TP=PR+PC)		FONDO PLURIENNALE VINCOLATO (FPV)				TOTALE RESIDUI PASSIVI DA RIPORTARE (TR=EP+EC)		
1304	Programma 04	Servizio sanitario regionale - ripiano di disavanzi sanitari relativi ad esercizi pregressi										
	Titolo 1	Spese correnti	RS	0,00	PR	0,00	R	0,00		EP	0,00	
			CP	205.681,65	PC	152.473,60	I	203.890,42	ECP	1.791,23	EC	51.416,82
			CS	205.681,65	TP	152.473,60	FPV	0,00			TR	51.416,82
	Titolo 2	Spese in conto capitale	RS	1.083.338,00	PR	1.083.338,00	R	0,00		EP	0,00	
			CP	110.111.948,25	PC	8.820.000,00	I	104.667.459,00	ECP	5.444.489,25	EC	95.847.459,00
			CS	111.195.286,25	TP	9.903.338,00	FPV	0,00			TR	95.847.459,00
	Totale	Servizio sanitario regionale - ripiano di disavanzi sanitari	RS	1.083.338,00	PR	1.083.338,00	R	0,00		EP	0,00	
	Programma 04	relativi ad esercizi pregressi	CP	110.317.629,90	PC	8.972.473,60	I	104.871.349,42	ECP	5.446.280,48	EC	95.898.875,82
			CS	111.400.967,90	TP	10.055.811,60	FPV	0,00		TR	95.898.875,82	
1305	Programma 05	Servizio sanitario regionale - investimenti sanitari										
	Titolo 1	Spese correnti	RS	10.224.194,11	PR	1.282.129,61	R	0,00		EP	8.942.064,50	
			CP	863.488,28	PC	702.142,26	I	804.377,11	ECP	59.111,17	EC	102.234,85
			CS	11.087.682,39	TP	1.984.271,87	FPV	0,00			TR	9.044.299,35
	Titolo 2	Spese in conto capitale	RS	782.295.373,40	PR	75.383.575,99	R	-2.701.969,27		EP	704.209.828,14	
			CP	250.444.146,33	PC	3.095.947,47	I	119.595.974,44	ECP	130.848.171,89	EC	116.500.026,97
			CS	1.032.739.519,73	TP	78.479.523,46	FPV	0,00			TR	820.709.855,11
	Titolo 3	Spese per incremento attività finanziarie	RS	77.000.000,00	PR	0,00	R	-77.000.000,00		EP	0,00	
			CP	0,00	PC	0,00	I	0,00	ECP	0,00	EC	0,00
			CS	77.000.000,00	TP	0,00	FPV	0,00			TR	0,00
	Totale	Servizio sanitario regionale - investimenti sanitari	RS	869.519.567,51	PR	76.665.705,60	R	-79.701.969,27		EP	713.151.892,64	
	Programma 05		CP	251.307.634,61	PC	3.798.089,73	I	120.400.351,55	ECP	130.907.283,06	EC	116.602.261,82
			CS	1.120.827.202,15	TP	80.463.795,33	FPV	0,00		TR	829.754.154,46	

CONTO DEL BILANCIO - GESTIONE DELLE SPESE

MISSIONE, PROGRAMMA, TITOLO	DENOMINAZIONE	RESIDUI PASSIVI AL 1/1/2021 (RS)		PAGAMENTI IN C/RESIDUI (PR)		RIACCERTAMENTO RESIDUI (R)		RESIDUI PASSIVI DA ESERCIZI PRECEDENTI (EP=RS-PR+R)				
		PREVISIONI DEFINITIVE DI COMPETENZA (CP)		PAGAMENTI IN C/COMPETENZA (PC)		IMPEGNI (I)		ECONOMIE DI COMPETENZA (ECP=CP-I-FPV)		RESIDUI PASSIVI DA ESERCIZIO DI COMPETENZA (EC=I-PC)		
		PREVISIONI DEFINITIVE DI CASSA (CS)		TOTALE PAGAMENTI (TP=PR+PC)		FONDO PLURIENNALE VINCOLATO (FPV)				TOTALE RESIDUI PASSIVI DA RIPORTARE (TR=EP+EC)		
1306	Programma 06	Servizio sanitario regionale - restituzione maggiori gettiti SSN										
	Titolo 1	Spese correnti	RS	0,00	PR	0,00	R	0,00		EP	0,00	
			CP	500.000.000,00	PC	0,00	I	0,00	ECP	500.000.000,00	EC	0,00
			CS	500.000.000,00	TP	0,00	FPV	0,00			TR	0,00
	Totale	Servizio sanitario regionale - restituzione maggiori gettiti	RS	0,00	PR	0,00	R	0,00		EP	0,00	
	Programma 06	SSN	CP	500.000.000,00	PC	0,00	I	0,00	ECP	500.000.000,00	EC	0,00
			CS	500.000.000,00	TP	0,00	FPV	0,00		TR	0,00	
1307	Programma 07	Ulteriori spese in materia sanitaria										
	Titolo 1	Spese correnti	RS	3.480.117,12	PR	2.055.822,43	R	-69.721,03		EP	1.354.573,66	
			CP	7.281.677,92	PC	2.629.005,63	I	7.173.977,91	ECP	107.700,01	EC	4.544.972,28
			CS	10.761.795,04	TP	4.684.828,06	FPV	0,00			TR	5.899.545,94
	Titolo 2	Spese in conto capitale	RS	4.557.009,39	PR	1.238.947,38	R	-117.604,49		EP	3.200.457,52	
			CP	1.694.837,12	PC	54.565,43	I	1.694.837,12	ECP	0,00	EC	1.640.271,69
			CS	6.251.846,51	TP	1.293.512,81	FPV	0,00			TR	4.840.729,21
	Titolo 3	Spese per incremento attività finanziarie	RS	0,00	PR	0,00	R	0,00		EP	0,00	
			CP	0,00	PC	0,00	I	0,00	ECP	0,00	EC	0,00
			CS	0,00	TP	0,00	FPV	0,00			TR	0,00
	Totale	Ulteriori spese in materia sanitaria	RS	8.037.126,51	PR	3.294.769,81	R	-187.325,52		EP	4.555.031,18	
	Programma 07		CP	8.976.515,04	PC	2.683.571,06	I	8.868.815,03	ECP	107.700,01	EC	6.185.243,97
			CS	17.013.641,55	TP	5.978.340,87	FPV	0,00		TR	10.740.275,15	

CONTO DEL BILANCIO - GESTIONE DELLE SPESE

MISSIONE, PROGRAMMA, TITOLO	DENOMINAZIONE	RESIDUI PASSIVI AL 1/1/2021 (RS)		PAGAMENTI IN C/RESIDUI (PR)		RIACCERTAMENTO RESIDUI (R)		RESIDUI PASSIVI DA ESERCIZI PRECEDENTI (EP=RS-PR+R)			
		PREVISIONI DEFINITIVE DI COMPETENZA (CP)		PAGAMENTI IN C/COMPETENZA (PC)		IMPEGNI (I)		ECONOMIE DI COMPETENZA (ECP=CP-I-FPV)		RESIDUI PASSIVI DA ESERCIZIO DI COMPETENZA (EC=I-PC)	
		PREVISIONI DEFINITIVE DI CASSA (CS)		TOTALE PAGAMENTI (TP=PR+PC)		FONDO PLURIENNALE VINCOLATO (FPV)				TOTALE RESIDUI PASSIVI DA RIPORTARE (TR=EP+EC)	
1308	Programma 08	Politica regionale unitaria per la tutela della salute (solo per le Regioni)									
Titolo 1	Spese correnti	RS	0,00	PR	0,00	R	0,00		EP	0,00	
		CP	65.090.714,18	PC	60.000.000,04	I	60.602.135,44	ECP	0,00	EC	602.135,40
		CS	60.602.135,44	TP	60.000.000,04	FPV	4.488.578,74			TR	602.135,40
Titolo 2	Spese in conto capitale	RS	0,00	PR	0,00	R	0,00		EP	0,00	
		CP	1.594.289,28	PC	836.695,31	I	1.594.289,28	ECP	0,00	EC	757.593,97
		CS	1.594.289,28	TP	836.695,31	FPV	0,00			TR	757.593,97
Totale Programma 08	Politica regionale unitaria per la tutela della salute (solo per le Regioni)	RS	0,00	PR	0,00	R	0,00		EP	0,00	
		CP	66.685.003,46	PC	60.836.695,35	I	62.196.424,72	ECP	0,00	EC	1.359.729,37
		CS	62.196.424,72	TP	60.836.695,35	FPV	4.488.578,74			TR	1.359.729,37
TOTALE MISSIONE 13	Tutela della salute	RS	1.804.435.172,32	PR	755.493.305,04	R	-101.035.429,43		EP	947.906.437,85	
		CP	9.100.346.958,78	PC	7.333.437.326,48	I	8.437.010.506,45	ECP	658.847.873,59	EC	1.103.573.179,97
		CS	10.900.293.552,36	TP	8.088.930.631,52	FPV	4.488.578,74			TR	2.051.479.617,82

CONTO DEL BILANCIO - GESTIONE DELLE SPESE

MISSIONE, PROGRAMMA, TITOLO	DENOMINAZIONE	RESIDUI PASSIVI AL 1/1/2021 (RS)		PAGAMENTI IN C/RESIDUI (PR)		RIACCERTAMENTO RESIDUI (R)		RESIDUI PASSIVI DA ESERCIZI PRECEDENTI (EP=RS-PR+R)			
		PREVISIONI DEFINITIVE DI COMPETENZA (CP)		PAGAMENTI IN C/COMPETENZA (PC)		IMPEGNI (I)		ECONOMIE DI COMPETENZA (ECP=CP-I-FPV)		RESIDUI PASSIVI DA ESERCIZIO DI COMPETENZA (EC=I-PC)	
		PREVISIONI DEFINITIVE DI CASSA (CS)		TOTALE PAGAMENTI (TP=PR+PC)		FONDO PLURIENNALE VINCOLATO (FPV)				TOTALE RESIDUI PASSIVI DA RIPORTARE (TR=EP+EC)	
MISSIONE 14	Sviluppo economico e competitività										
1401	Programma 01	Industria, PMI e Artigianato									
Titolo 1	Spese correnti	RS	10.077.942,25	PR	10.054.806,86	R	-20.835,39			EP	2.300,00
		CP	18.934.093,44	PC	7.029.077,56	I	13.404.290,72	ECP	3.197.582,74	EC	6.375.213,16
		CS	26.679.815,71	TP	17.083.884,42	FPV	2.332.219,98			TR	6.377.513,16
Titolo 2	Spese in conto capitale	RS	16.972.435,58	PR	6.334.872,74	R	-16.179,48			EP	10.621.383,36
		CP	22.853.503,41	PC	9.798.703,36	I	10.369.457,86	ECP	5.178.624,28	EC	570.754,50
		CS	32.520.517,72	TP	16.133.576,10	FPV	7.305.421,27			TR	11.192.137,86
Titolo 3	Spese per incremento attività finanziarie	RS	22.606,52	PR	12.339,44	R	-10.267,08			EP	0,00
		CP	0,00	PC	0,00	I	0,00	ECP	0,00	EC	0,00
		CS	22.606,52	TP	12.339,44	FPV	0,00			TR	0,00
Totale Programma 01	Industria, PMI e Artigianato	RS	27.072.984,35	PR	16.402.019,04	R	-47.281,95			EP	10.623.683,36
		CP	41.787.596,85	PC	16.827.780,92	I	23.773.748,58	ECP	8.376.207,02	EC	6.945.967,66
		CS	59.222.939,95	TP	33.229.799,96	FPV	9.637.641,25			TR	17.569.651,02

CONTO DEL BILANCIO - GESTIONE DELLE SPESE

MISSIONE, PROGRAMMA, TITOLO	DENOMINAZIONE	RESIDUI PASSIVI AL 1/1/2021 (RS)		PAGAMENTI IN C/RESIDUI (PR)		RIACCERTAMENTO RESIDUI (R)		RESIDUI PASSIVI DA ESERCIZI PRECEDENTI (EP=RS-PR+R)				
		PREVISIONI DEFINITIVE DI COMPETENZA (CP)		PAGAMENTI IN C/COMPETENZA (PC)		IMPEGNI (I)		ECONOMIE DI COMPETENZA (ECP=CP-I-FPV)		RESIDUI PASSIVI DA ESERCIZIO DI COMPETENZA (EC=I-PC)		
		PREVISIONI DEFINITIVE DI CASSA (CS)		TOTALE PAGAMENTI (TP=PR+PC)		FONDO PLURIENNALE VINCOLATO (FPV)				TOTALE RESIDUI PASSIVI DA RIPORTARE (TR=EP+EC)		
1402	Programma 02	Commercio - reti distributive - tutela dei consumatori										
	Titolo 1	Spese correnti	RS	19.784.349,91	PR	19.784.349,91	R	0,00		EP	0,00	
			CP	1.171.647,37	PC	759.384,82	I	1.078.180,53	ECP	966,84	EC	318.795,71
			CS	20.863.497,28	TP	20.543.734,73	FPV	92.500,00			TR	318.795,71
	Titolo 2	Spese in conto capitale	RS	59.754,04	PR	59.754,04	R	0,00		EP	0,00	
			CP	1.747.550,16	PC	585.946,63	I	807.323,89	ECP	0,00	EC	221.377,26
			CS	867.077,93	TP	645.700,67	FPV	940.226,27			TR	221.377,26
	Totale Programma 02	Commercio - reti distributive - tutela dei consumatori	RS	19.844.103,95	PR	19.844.103,95	R	0,00		EP	0,00	
			CP	2.919.197,53	PC	1.345.331,45	I	1.885.504,42	ECP	966,84	EC	540.172,97
			CS	21.730.575,21	TP	21.189.435,40	FPV	1.032.726,27			TR	540.172,97
1403	Programma 03	Ricerca e innovazione										
	Titolo 1	Spese correnti	RS	10.031.368,11	PR	7.017.907,61	R	-329.111,59		EP	2.684.348,91	
			CP	23.691.063,80	PC	5.254.425,27	I	21.605.140,93	ECP	1.745.215,94	EC	16.350.715,66
			CS	33.381.724,98	TP	12.272.332,88	FPV	340.706,93			TR	19.035.064,57
	Titolo 2	Spese in conto capitale	RS	2.200.000,00	PR	0,00	R	0,00		EP	2.200.000,00	
			CP	16.249.653,46	PC	10.442.167,29	I	10.702.154,92	ECP	845.097,06	EC	259.987,63
			CS	13.747.251,98	TP	10.442.167,29	FPV	4.702.401,48			TR	2.459.987,63
	Titolo 3	Spese per incremento attività finanziarie	RS	0,00	PR	0,00	R	0,00		EP	0,00	
			CP	0,00	PC	0,00	I	0,00	ECP	0,00	EC	0,00
			CS	0,00	TP	0,00	FPV	0,00			TR	0,00
	Totale Programma 03	Ricerca e innovazione	RS	12.231.368,11	PR	7.017.907,61	R	-329.111,59		EP	4.884.348,91	
			CP	39.940.717,26	PC	15.696.592,56	I	32.307.295,85	ECP	2.590.313,00	EC	16.610.703,29
			CS	47.128.976,95	TP	22.714.500,17	FPV	5.043.108,41			TR	21.495.052,20

CONTO DEL BILANCIO - GESTIONE DELLE SPESE

MISSIONE, PROGRAMMA, TITOLO	DENOMINAZIONE	RESIDUI PASSIVI AL 1/1/2021 (RS)		PAGAMENTI IN C/RESIDUI (PR)		RIACCERTAMENTO RESIDUI (R)		RESIDUI PASSIVI DA ESERCIZI PRECEDENTI (EP=RS-PR+R)				
		PREVISIONI DEFINITIVE DI COMPETENZA (CP)		PAGAMENTI IN C/COMPETENZA (PC)		IMPEGNI (I)		ECONOMIE DI COMPETENZA (ECP=CP-I-FPV)		RESIDUI PASSIVI DA ESERCIZIO DI COMPETENZA (EC=I-PC)		
		PREVISIONI DEFINITIVE DI CASSA (CS)		TOTALE PAGAMENTI (TP=PR+PC)		FONDO PLURIENNALE VINCOLATO (FPV)				TOTALE RESIDUI PASSIVI DA RIPORTARE (TR=EP+EC)		
1404	Programma 04	Reti e altri servizi di pubblica utilità										
	Titolo 1	Spese correnti	RS	447.190,77	PR	185.085,11	R	0,00		EP	262.105,66	
			CP	95.033,00	PC	89.033,00	I	89.033,00	ECP	0,00	EC	0,00
			CS	536.223,77	TP	274.118,11	FPV	6.000,00			TR	262.105,66
	Titolo 2	Spese in conto capitale	RS	940.847,56	PR	202.850,44	R	0,00		EP	737.997,12	
			CP	256.779,00	PC	210.967,00	I	210.967,00	ECP	2.112,00	EC	0,00
			CS	1.153.926,56	TP	413.817,44	FPV	43.700,00			TR	737.997,12
	Totale Programma 04	Reti e altri servizi di pubblica utilità	RS	1.388.038,33	PR	387.935,55	R	0,00		EP	1.000.102,78	
			CP	351.812,00	PC	300.000,00	I	300.000,00	ECP	2.112,00	EC	0,00
			CS	1.690.150,33	TP	687.935,55	FPV	49.700,00		TR	1.000.102,78	
1405	Programma 05	Politica regionale unitaria per lo sviluppo economico e la competitività (solo per le Regioni)										
	Titolo 1	Spese correnti	RS	8.915.423,22	PR	8.832.007,73	R	-28.020,84		EP	55.394,65	
			CP	12.487.398,98	PC	2.662.731,41	I	9.277.578,78	ECP	3.070.052,12	EC	6.614.847,37
			CS	21.263.054,12	TP	11.494.739,14	FPV	139.768,08			TR	6.670.242,02
	Titolo 2	Spese in conto capitale	RS	16.818.003,59	PR	5.576.902,35	R	-0,02		EP	11.241.101,22	
			CP	137.022.926,94	PC	113.648.881,08	I	121.544.997,74	ECP	5.944.462,07	EC	7.896.116,66
			CS	144.307.463,40	TP	119.225.783,43	FPV	9.533.467,13			TR	19.137.217,88
	Totale Programma 05	Politica regionale unitaria per lo sviluppo economico e la competitività (solo per le Regioni)	RS	25.733.426,81	PR	14.408.910,08	R	-28.020,86		EP	11.296.495,87	
			CP	149.510.325,92	PC	116.311.612,49	I	130.822.576,52	ECP	9.014.514,19	EC	14.510.964,03
			CS	165.570.517,52	TP	130.720.522,57	FPV	9.673.235,21		TR	25.807.459,90	
TOTALE MISSIONE 14	Sviluppo economico e competitività		RS	86.269.921,55	PR	58.060.876,23	R	-404.414,40		EP	27.804.630,92	
			CP	234.509.649,56	PC	150.481.317,42	I	189.089.125,37	ECP	19.984.113,05	EC	38.607.807,95
			CS	295.343.159,97	TP	208.542.193,65	FPV	25.436.411,14		TR	66.412.438,87	

CONTO DEL BILANCIO - GESTIONE DELLE SPESE

MISSIONE, PROGRAMMA, TITOLO	DENOMINAZIONE	RESIDUI PASSIVI AL 1/1/2021 (RS)		PAGAMENTI IN C/RESIDUI (PR)		RIACCERTAMENTO RESIDUI (R)		RESIDUI PASSIVI DA ESERCIZI PRECEDENTI (EP=RS-PR+R)				
		PREVISIONI DEFINITIVE DI COMPETENZA (CP)		PAGAMENTI IN C/COMPETENZA (PC)		IMPEGNI (I)		ECONOMIE DI COMPETENZA (ECP=CP-I-FPV)		RESIDUI PASSIVI DA ESERCIZIO DI COMPETENZA (EC=I-PC)		
		PREVISIONI DEFINITIVE DI CASSA (CS)		TOTALE PAGAMENTI (TP=PR+PC)		FONDO PLURIENNALE VINCOLATO (FPV)				TOTALE RESIDUI PASSIVI DA RIPORTARE (TR=EP+EC)		
MISSIONE 15	Politiche per il lavoro e la formazione professionale											
1501	Programma 01	Servizi per lo sviluppo del mercato del lavoro										
	Titolo 1	Spese correnti	RS	411.904,21	PR	381.956,47	R	-7.895,72		EP	22.052,02	
			CP	67.803.680,99	PC	53.129.015,59	I	53.864.522,71	ECP	6.631.890,98	EC	735.507,12
			CS	60.908.317,90	TP	53.510.972,06	FPV	7.307.267,30			TR	757.559,14
	Titolo 2	Spese in conto capitale	RS	85.558,50	PR	84.742,36	R	0,00		EP	816,14	
			CP	339.237,33	PC	91.476,50	I	167.082,59	ECP	172.154,74	EC	75.606,09
			CS	424.795,83	TP	176.218,86	FPV	0,00			TR	76.422,23
	Titolo 3	Spese per incremento attività finanziarie	RS	0,00	PR	0,00	R	0,00		EP	0,00	
			CP	0,00	PC	0,00	I	0,00	ECP	0,00	EC	0,00
			CS	0,00	TP	0,00	FPV	0,00			TR	0,00
Totale	Programma 01	Servizi per lo sviluppo del mercato del lavoro	RS	497.462,71	PR	466.698,83	R	-7.895,72		EP	22.868,16	
			CP	68.142.918,32	PC	53.220.492,09	I	54.031.605,30	ECP	6.804.045,72	EC	811.113,21
			CS	61.333.113,73	TP	53.687.190,92	FPV	7.307.267,30			TR	833.981,37

CONTO DEL BILANCIO - GESTIONE DELLE SPESE

MISSIONE, PROGRAMMA, TITOLO	DENOMINAZIONE	RESIDUI PASSIVI AL 1/1/2021 (RS)		PAGAMENTI IN C/RESIDUI (PR)		RIACCERTAMENTO RESIDUI (R)				RESIDUI PASSIVI DA ESERCIZI PRECEDENTI (EP=RS-PR+R)			
		PREVISIONI DEFINITIVE DI COMPETENZA (CP)		PAGAMENTI IN C/COMPETENZA (PC)		IMPEGNI (I)		ECONOMIE DI COMPETENZA (ECP=CP-I-FPV)		RESIDUI PASSIVI DA ESERCIZIO DI COMPETENZA (EC=I-PC)			
		PREVISIONI DEFINITIVE DI CASSA (CS)		TOTALE PAGAMENTI (TP=PR+PC)		FONDO PLURIENNALE VINCOLATO (FPV)				TOTALE RESIDUI PASSIVI DA RIPORTARE (TR=EP+EC)			
1502	Programma 02	Formazione professionale											
	Titolo 1	Spese correnti	RS	14.483.551,76	PR	6.102.568,67	R	-2.492.613,09			EP	5.888.370,00	
			CP	68.706.627,89	PC	18.252.384,31	I	25.232.220,44	ECP	22.770.231,46	EC	6.979.836,13	
			CS	62.486.003,66	TP	24.354.952,98	FPV	20.704.175,99			TR	12.868.206,13	
	Titolo 2	Spese in conto capitale	RS	5.000,20	PR	727,58	R	-21,17			EP	4.251,45	
			CP	530.000,00	PC	226.230,67	I	400.000,00	ECP	1.147,58	EC	173.769,33	
			CS	406.147,78	TP	226.958,25	FPV	128.852,42			TR	178.020,78	
	Totale	Programma 02	Formazione professionale	RS	14.488.551,96	PR	6.103.296,25	R	-2.492.634,26		EP	5.892.621,45	
				CP	69.236.627,89	PC	18.478.614,98	I	25.632.220,44	ECP	22.771.379,04	EC	7.153.605,46
				CS	62.892.151,44	TP	24.581.911,23	FPV	20.833.028,41		TR	13.046.226,91	
1503	Programma 03	Sostegno all'occupazione											
	Titolo 1	Spese correnti	RS	515.195,05	PR	515.192,94	R	-2,11			EP	0,00	
			CP	25.174.284,95	PC	4.509.196,09	I	4.575.495,87	ECP	19.498.038,18	EC	66.299,78	
			CS	24.588.729,10	TP	5.024.389,03	FPV	1.100.750,90			TR	66.299,78	
	Titolo 2	Spese in conto capitale	RS	46.360,00	PR	46.360,00	R	0,00			EP	0,00	
			CP	121.048,54	PC	0,00	I	0,00	ECP	113.858,54	EC	0,00	
			CS	160.218,54	TP	46.360,00	FPV	7.190,00			TR	0,00	
	Totale	Programma 03	Sostegno all'occupazione	RS	561.555,05	PR	561.552,94	R	-2,11		EP	0,00	
				CP	25.295.333,49	PC	4.509.196,09	I	4.575.495,87	ECP	19.611.896,72	EC	66.299,78
				CS	24.748.947,64	TP	5.070.749,03	FPV	1.107.940,90		TR	66.299,78	

CONTO DEL BILANCIO - GESTIONE DELLE SPESE

MISSIONE, PROGRAMMA, TITOLO	DENOMINAZIONE	RESIDUI PASSIVI AL 1/1/2021 (RS)		PAGAMENTI IN C/RESIDUI (PR)		RIACCERTAMENTO RESIDUI (R)		RESIDUI PASSIVI DA ESERCIZI PRECEDENTI (EP=RS-PR+R)			
		PREVISIONI DEFINITIVE DI COMPETENZA (CP)		PAGAMENTI IN C/COMPETENZA (PC)		IMPEGNI (I)		ECONOMIE DI COMPETENZA (ECP=CP-I-FPV)		RESIDUI PASSIVI DA ESERCIZIO DI COMPETENZA (EC=I-PC)	
		PREVISIONI DEFINITIVE DI CASSA (CS)		TOTALE PAGAMENTI (TP=PR+PC)		FONDO PLURIENNALE VINCOLATO (FPV)				TOTALE RESIDUI PASSIVI DA RIPORTARE (TR=EP+EC)	
1504	Programma 04	Politica regionale unitaria per il lavoro e la formazione professionale (solo per le Regioni)									
Titolo 1	Spese correnti	RS	28.122.040,46	PR	17.243.388,21	R	-2.683.815,25			EP	8.194.837,00
		CP	84.020.499,23	PC	46.415.138,77	I	58.019.857,25	ECP	21.005.951,72	EC	11.604.718,48
		CS	107.147.849,43	TP	63.658.526,98	FPV	4.994.690,26			TR	19.799.555,48
Titolo 2	Spese in conto capitale	RS	445.059,40	PR	423.556,92	R	-21.502,48			EP	0,00
		CP	592.466,71	PC	505.844,90	I	522.749,22	ECP	69.344,67	EC	16.904,32
		CS	1.037.153,29	TP	929.401,82	FPV	372,82			TR	16.904,32
Totale Programma 04	Politica regionale unitaria per il lavoro e la formazione professionale (solo per le Regioni)	RS	28.567.099,86	PR	17.666.945,13	R	-2.705.317,73			EP	8.194.837,00
		CP	84.612.965,94	PC	46.920.983,67	I	58.542.606,47	ECP	21.075.296,39	EC	11.621.622,80
		CS	108.185.002,72	TP	64.587.928,80	FPV	4.995.063,08			TR	19.816.459,80
TOTALE MISSIONE 15	Politiche per il lavoro e la formazione professionale	RS	44.114.669,58	PR	24.798.493,15	R	-5.205.849,82			EP	14.110.326,61
		CP	247.287.845,64	PC	123.129.286,83	I	142.781.928,08	ECP	70.262.617,87	EC	19.652.641,25
		CS	257.159.215,53	TP	147.927.779,98	FPV	34.243.299,69			TR	33.762.967,86

CONTO DEL BILANCIO - GESTIONE DELLE SPESE

MISSIONE, PROGRAMMA, TITOLO	DENOMINAZIONE	RESIDUI PASSIVI AL 1/1/2021 (RS)		PAGAMENTI IN C/RESIDUI (PR)		RIACCERTAMENTO RESIDUI (R)		RESIDUI PASSIVI DA ESERCIZI PRECEDENTI (EP=RS-PR+R)				
		PREVISIONI DEFINITIVE DI COMPETENZA (CP)		PAGAMENTI IN C/COMPETENZA (PC)		IMPEGNI (I)		ECONOMIE DI COMPETENZA (ECP=CP-I-FPV)		RESIDUI PASSIVI DA ESERCIZIO DI COMPETENZA (EC=I-PC)		
		PREVISIONI DEFINITIVE DI CASSA (CS)		TOTALE PAGAMENTI (TP=PR+PC)		FONDO PLURIENNALE VINCOLATO (FPV)				TOTALE RESIDUI PASSIVI DA RIPORTARE (TR=EP+EC)		
MISSIONE 16	Agricoltura, politiche agroalimentari e pesca											
1601	Programma 01	Sviluppo del settore agricolo e del sistema agroalimentare										
	Titolo 1	Spese correnti	RS	7.291.509,05	PR	3.215.312,12	R	-19.984,16		EP	4.056.212,77	
			CP	31.641.551,43	PC	25.196.240,10	I	26.655.410,44	ECP	4.629.127,80	EC	1.459.170,34
			CS	38.576.047,29	TP	28.411.552,22	FPV	357.013,19			TR	5.515.383,11
	Titolo 2	Spese in conto capitale	RS	9.972.801,07	PR	1.869.641,96	R	-195.327,12		EP	7.907.831,99	
			CP	8.666.206,17	PC	8.218.453,21	I	8.239.356,55	ECP	426.354,07	EC	20.903,34
			CS	18.638.511,69	TP	10.088.095,17	FPV	495,55			TR	7.928.735,33
Totale	Programma 01	Sviluppo del settore agricolo e del sistema agroalimentare	RS	17.264.310,12	PR	5.084.954,08	R	-215.311,28		EP	11.964.044,76	
			CP	40.307.757,60	PC	33.414.693,31	I	34.894.766,99	ECP	5.055.481,87	EC	1.480.073,68
			CS	57.214.558,98	TP	38.499.647,39	FPV	357.508,74			TR	13.444.118,44

CONTO DEL BILANCIO - GESTIONE DELLE SPESE

MISSIONE, PROGRAMMA, TITOLO	DENOMINAZIONE	RESIDUI PASSIVI AL 1/1/2021 (RS)		PAGAMENTI IN C/RESIDUI (PR)		RIACCERTAMENTO RESIDUI (R)				RESIDUI PASSIVI DA ESERCIZI PRECEDENTI (EP=RS-PR+R)		
		PREVISIONI DEFINITIVE DI COMPETENZA (CP)		PAGAMENTI IN C/COMPETENZA (PC)		IMPEGNI (I)		ECONOMIE DI COMPETENZA (ECP=CP-I-FPV)		RESIDUI PASSIVI DA ESERCIZIO DI COMPETENZA (EC=I-PC)		
		PREVISIONI DEFINITIVE DI CASSA (CS)		TOTALE PAGAMENTI (TP=PR+PC)		FONDO PLURIENNALE VINCOLATO (FPV)				TOTALE RESIDUI PASSIVI DA RIPORTARE (TR=EP+EC)		
1602	Programma 02	Caccia e pesca										
	Titolo 1	Spese correnti	RS	3.788.848,08	PR	3.788.848,05	R	-0,03			EP	0,00
			CP	7.504.676,03	PC	6.248.808,79	I	6.739.399,21	ECP	687.527,49	EC	490.590,42
			CS	11.215.774,78	TP	10.037.656,84	FPV	77.749,33			TR	490.590,42
	Titolo 2	Spese in conto capitale	RS	500.744,99	PR	0,00	R	-7.573,78			EP	493.171,21
			CP	0,00	PC	0,00	I	0,00	ECP	0,00	EC	0,00
			CS	500.744,99	TP	0,00	FPV	0,00			TR	493.171,21
	Titolo 3	Spese per incremento attività finanziarie	RS	0,00	PR	0,00	R	0,00			EP	0,00
			CP	25.000,00	PC	0,00	I	0,00	ECP	25.000,00	EC	0,00
			CS	25.000,00	TP	0,00	FPV	0,00			TR	0,00
	Totale	Programma 02	RS	4.289.593,07	PR	3.788.848,05	R	-7.573,81			EP	493.171,21
			CP	7.529.676,03	PC	6.248.808,79	I	6.739.399,21	ECP	712.527,49	EC	490.590,42
			CS	11.741.519,77	TP	10.037.656,84	FPV	77.749,33			TR	983.761,63
1603	Programma 03	Politica regionale unitaria per l'agricoltura, i sistemi agroalimentari, la caccia e la pesca (solo per le Regioni)										
	Titolo 1	Spese correnti	RS	686.695,14	PR	683.906,17	R	-1.922,77			EP	866,20
			CP	7.234.078,45	PC	3.138.528,02	I	3.883.217,91	ECP	3.350.860,54	EC	744.689,89
			CS	7.920.773,59	TP	3.822.434,19	FPV	0,00			TR	745.556,09
	Titolo 2	Spese in conto capitale	RS	83.228,48	PR	83.228,48	R	0,00			EP	0,00
			CP	32.612.741,71	PC	30.889.578,42	I	31.119.489,12	ECP	1.493.252,59	EC	229.910,70
			CS	32.695.970,19	TP	30.972.806,90	FPV	0,00			TR	229.910,70
	Totale	Programma 03	RS	769.923,62	PR	767.134,65	R	-1.922,77			EP	866,20
			CP	39.846.820,16	PC	34.028.106,44	I	35.002.707,03	ECP	4.844.113,13	EC	974.600,59
			CS	40.616.743,78	TP	34.795.241,09	FPV	0,00			TR	975.466,79

CONTO DEL BILANCIO - GESTIONE DELLE SPESE

MISSIONE, PROGRAMMA, TITOLO	DENOMINAZIONE	RESIDUI PASSIVI AL 1/1/2021 (RS)		PAGAMENTI IN C/RESIDUI (PR)		RIACCERTAMENTO RESIDUI (R)		RESIDUI PASSIVI DA ESERCIZI PRECEDENTI (EP=RS-PR+R)			
		PREVISIONI DEFINITIVE DI COMPETENZA (CP)		PAGAMENTI IN C/COMPETENZA (PC)		IMPEGNI (I)		ECONOMIE DI COMPETENZA (ECP=CP-I-FPV)		RESIDUI PASSIVI DA ESERCIZIO DI COMPETENZA (EC=I-PC)	
		PREVISIONI DEFINITIVE DI CASSA (CS)		TOTALE PAGAMENTI (TP=PR+PC)		FONDO PLURIENNALE VINCOLATO (FPV)				TOTALE RESIDUI PASSIVI DA RIPORTARE (TR=EP+EC)	
TOTALE MISSIONE 16	<i>Agricoltura, politiche agroalimentari e pesca</i>	RS	22.323.826,81	PR	9.640.936,78	R	-224.807,86			EP	12.458.082,17
		CP	87.684.253,79	PC	73.691.608,54	I	76.636.873,23	ECP	10.612.122,49	EC	2.945.264,69
		CS	109.572.822,53	TP	83.332.545,32	FPV	435.258,07			TR	15.403.346,86

CONTO DEL BILANCIO - GESTIONE DELLE SPESE

MISSIONE, PROGRAMMA, TITOLO	DENOMINAZIONE	RESIDUI PASSIVI AL 1/1/2021 (RS)		PAGAMENTI IN C/RESIDUI (PR)		RIACCERTAMENTO RESIDUI (R)		RESIDUI PASSIVI DA ESERCIZI PRECEDENTI (EP=RS-PR+R)			
		PREVISIONI DEFINITIVE DI COMPETENZA (CP)		PAGAMENTI IN C/COMPETENZA (PC)		IMPEGNI (I)		ECONOMIE DI COMPETENZA (ECP=CP-I-FPV)		RESIDUI PASSIVI DA ESERCIZIO DI COMPETENZA (EC=I-PC)	
		PREVISIONI DEFINITIVE DI CASSA (CS)		TOTALE PAGAMENTI (TP=PR+PC)		FONDO PLURIENNALE VINCOLATO (FPV)				TOTALE RESIDUI PASSIVI DA RIPORTARE (TR=EP+EC)	
MISSIONE 17 Energia e diversificazione delle fonti energetiche											
1701	Programma 01	Fonti energetiche									
Titolo 1	Spese correnti	RS	4.268.165,52	PR	4.268.165,52	R	0,00			EP	0,00
		CP	13.037.938,25	PC	5.801.455,76	I	7.716.625,79	ECP	3.923.061,69	EC	1.915.170,03
		CS	15.907.853,00	TP	10.069.621,28	FPV	1.398.250,77			TR	1.915.170,03
Titolo 2	Spese in conto capitale	RS	9.707.342,05	PR	8.807.713,20	R	-289.161,17			EP	610.467,68
		CP	16.000.309,08	PC	158.545,09	I	5.307.875,76	ECP	7.007.985,56	EC	5.149.330,67
		CS	22.023.203,37	TP	8.966.258,29	FPV	3.684.447,76			TR	5.759.798,35
Titolo 3	Spese per incremento attività finanziarie	RS	0,00	PR	0,00	R	0,00			EP	0,00
		CP	96.000,00	PC	0,00	I	0,00	ECP	96.000,00	EC	0,00
		CS	96.000,00	TP	0,00	FPV	0,00			TR	0,00
Totale Programma 01	Fonti energetiche	RS	13.975.507,57	PR	13.075.878,72	R	-289.161,17			EP	610.467,68
		CP	29.134.247,33	PC	5.960.000,85	I	13.024.501,55	ECP	11.027.047,25	EC	7.064.500,70
		CS	38.027.056,37	TP	19.035.879,57	FPV	5.082.698,53			TR	7.674.968,38

CONTO DEL BILANCIO - GESTIONE DELLE SPESE

MISSIONE, PROGRAMMA, TITOLO	DENOMINAZIONE	RESIDUI PASSIVI AL 1/1/2021 (RS)		PAGAMENTI IN C/RESIDUI (PR)		RIACCERTAMENTO RESIDUI (R)		RESIDUI PASSIVI DA ESERCIZI PRECEDENTI (EP=RS-PR+R)			
		PREVISIONI DEFINITIVE DI COMPETENZA (CP)		PAGAMENTI IN C/COMPETENZA (PC)		IMPEGNI (I)		ECONOMIE DI COMPETENZA (ECP=CP-I-FPV)		RESIDUI PASSIVI DA ESERCIZIO DI COMPETENZA (EC=I-PC)	
		PREVISIONI DEFINITIVE DI CASSA (CS)		TOTALE PAGAMENTI (TP=PR+PC)		FONDO PLURIENNALE VINCOLATO (FPV)				TOTALE RESIDUI PASSIVI DA RIPORTARE (TR=EP+EC)	
1702	Programma 02	Politica regionale unitaria per l'energia e la diversificazione delle fonti energetiche (solo per le Regioni)									
Titolo 1	Spese correnti	RS	0,00	PR	0,00	R	0,00			EP	0,00
		CP	0,00	PC	0,00	I	0,00	ECP	0,00	EC	0,00
		CS	0,00	TP	0,00	FPV	0,00			TR	0,00
Titolo 2	Spese in conto capitale	RS	0,00	PR	0,00	R	0,00			EP	0,00
		CP	21.291.662,71	PC	9.935.837,53	I	9.935.837,53	ECP	4.222.765,45	EC	0,00
		CS	14.158.602,98	TP	9.935.837,53	FPV	7.133.059,73			TR	0,00
Totale Programma 02	Politica regionale unitaria per l'energia e la diversificazione delle fonti energetiche (solo per le Regioni)	RS	0,00	PR	0,00	R	0,00			EP	0,00
		CP	21.291.662,71	PC	9.935.837,53	I	9.935.837,53	ECP	4.222.765,45	EC	0,00
		CS	14.158.602,98	TP	9.935.837,53	FPV	7.133.059,73			TR	0,00
TOTALE MISSIONE 17	Energia e diversificazione delle fonti energetiche	RS	13.975.507,57	PR	13.075.878,72	R	-289.161,17			EP	610.467,68
		CP	50.425.910,04	PC	15.895.838,38	I	22.960.339,08	ECP	15.249.812,70	EC	7.064.500,70
		CS	52.185.659,35	TP	28.971.717,10	FPV	12.215.758,26			TR	7.674.968,38

CONTO DEL BILANCIO - GESTIONE DELLE SPESE

MISSIONE, PROGRAMMA, TITOLO	DENOMINAZIONE	RESIDUI PASSIVI AL 1/1/2021 (RS)		PAGAMENTI IN C/RESIDUI (PR)		RIACCERTAMENTO RESIDUI (R)		RESIDUI PASSIVI DA ESERCIZI PRECEDENTI (EP=RS-PR+R)			
		PREVISIONI DEFINITIVE DI COMPETENZA (CP)		PAGAMENTI IN C/COMPETENZA (PC)		IMPEGNI (I)		ECONOMIE DI COMPETENZA (ECP=CP-I-FPV)		RESIDUI PASSIVI DA ESERCIZIO DI COMPETENZA (EC=I-PC)	
		PREVISIONI DEFINITIVE DI CASSA (CS)		TOTALE PAGAMENTI (TP=PR+PC)		FONDO PLURIENNALE VINCOLATO (FPV)				TOTALE RESIDUI PASSIVI DA RIPORTARE (TR=EP+EC)	
MISSIONE 18	Relazioni con le altre autonomie territoriali e locali										
1801 Programma 01	Relazioni finanziarie con le altre autonomie territoriali										
Titolo 1	Spese correnti	RS	45.867,90	PR	45.867,90	R	0,00		EP	0,00	
		CP	33.571.735,79	PC	33.421.876,02	I	33.477.345,61	ECP	94.390,18	EC	55.469,59
		CS	33.617.603,69	TP	33.467.743,92	FPV	0,00		TR	55.469,59	
Titolo 2	Spese in conto capitale	RS	3.793.225,79	PR	3.421.368,29	R	-348.003,44		EP	23.854,06	
		CP	6.284.643,55	PC	3.900.168,34	I	5.314.972,08	ECP	306.732,59	EC	1.414.803,74
		CS	9.414.930,46	TP	7.321.536,63	FPV	662.938,88		TR	1.438.657,80	
Titolo 3	Spese per incremento attività finanziarie	RS	0,00	PR	0,00	R	0,00		EP	0,00	
		CP	2.096.892,42	PC	326.000,00	I	999.675,88	ECP	1.097.216,54	EC	673.675,88
		CS	2.096.892,42	TP	326.000,00	FPV	0,00		TR	673.675,88	
Totale Programma 01	Relazioni finanziarie con le altre autonomie territoriali	RS	3.839.093,69	PR	3.467.236,19	R	-348.003,44		EP	23.854,06	
		CP	41.953.271,76	PC	37.648.044,36	I	39.791.993,57	ECP	1.498.339,31	EC	2.143.949,21
		CS	45.129.426,57	TP	41.115.280,55	FPV	662.938,88		TR	2.167.803,27	
1802 Programma 02	Politica regionale unitaria per le relazioni finanziarie con le altre autonomie territoriali (solo per le Regioni)										
Titolo 2	Spese in conto capitale	RS	288.920,70	PR	204.659,86	R	0,00		EP	84.260,84	
		CP	8.836.388,01	PC	3.879.626,64	I	3.941.803,44	ECP	906.190,97	EC	62.176,80
		CS	5.136.915,11	TP	4.084.286,50	FPV	3.988.393,60		TR	146.437,64	
Totale Programma 02	Politica regionale unitaria per le relazioni finanziarie con le altre autonomie territoriali (solo per le Regioni)	RS	288.920,70	PR	204.659,86	R	0,00		EP	84.260,84	
		CP	8.836.388,01	PC	3.879.626,64	I	3.941.803,44	ECP	906.190,97	EC	62.176,80
		CS	5.136.915,11	TP	4.084.286,50	FPV	3.988.393,60		TR	146.437,64	
TOTALE MISSIONE 18	Relazioni con le altre autonomie territoriali e locali	RS	4.128.014,39	PR	3.671.896,05	R	-348.003,44		EP	108.114,90	
		CP	50.789.659,77	PC	41.527.671,00	I	43.733.797,01	ECP	2.404.530,28	EC	2.206.126,01

CONTO DEL BILANCIO - GESTIONE DELLE SPESE

MISSIONE, PROGRAMMA, TITOLO	DENOMINAZIONE	RESIDUI PASSIVI AL 1/1/2021 (RS)	PAGAMENTI IN C/RESIDUI (PR)	RIACCERTAMENTO RESIDUI (R)		RESIDUI PASSIVI DA ESERCIZI PRECEDENTI (EP=RS-PR+R)
		PREVISIONI DEFINITIVE DI COMPETENZA (CP)	PAGAMENTI IN C/COMPETENZA (PC)	IMPEGNI (I)	ECONOMIE DI COMPETENZA (ECP=CP-I-FPV)	RESIDUI PASSIVI DA ESERCIZIO DI COMPETENZA (EC=I-PC)
		PREVISIONI DEFINITIVE DI CASSA (CS)	TOTALE PAGAMENTI (TP=PR+PC)	FONDO PLURIENNALE VINCOLATO (FPV)		TOTALE RESIDUI PASSIVI DA RIPORTARE (TR=EP+EC)
		CS 50.266.341,68	TP 45.199.567,05	FPV 4.651.332,48		TR 2.314.240,91

CONTO DEL BILANCIO - GESTIONE DELLE SPESE

MISSIONE, PROGRAMMA, TITOLO	DENOMINAZIONE	RESIDUI PASSIVI AL 1/1/2021 (RS)		PAGAMENTI IN C/RESIDUI (PR)		RIACCERTAMENTO RESIDUI (R)		RESIDUI PASSIVI DA ESERCIZI PRECEDENTI (EP=RS-PR+R)			
		PREVISIONI DEFINITIVE DI COMPETENZA (CP)		PAGAMENTI IN C/COMPETENZA (PC)		IMPEGNI (I)		ECONOMIE DI COMPETENZA (ECP=CP-I-FPV)		RESIDUI PASSIVI DA ESERCIZIO DI COMPETENZA (EC=I-PC)	
		PREVISIONI DEFINITIVE DI CASSA (CS)		TOTALE PAGAMENTI (TP=PR+PC)		FONDO PLURIENNALE VINCOLATO (FPV)				TOTALE RESIDUI PASSIVI DA RIPORTARE (TR=EP+EC)	
MISSIONE 19	Relazioni internazionali										
1901 Programma 01	Relazioni internazionali e Cooperazione allo sviluppo										
Titolo 1	Spese correnti	RS	461.072,55	PR	389.941,05	R	-42.209,50			EP	28.922,00
		CP	2.582.530,14	PC	1.061.272,56	I	1.229.376,46	ECP	672.598,13	EC	168.103,90
		CS	2.363.047,14	TP	1.451.213,61	FPV	680.555,55			TR	197.025,90
Titolo 2	Spese in conto capitale	RS	0,00	PR	0,00	R	0,00			EP	0,00
		CP	0,00	PC	0,00	I	0,00	ECP	0,00	EC	0,00
		CS	0,00	TP	0,00	FPV	0,00			TR	0,00
Totale Programma 01	Relazioni internazionali e Cooperazione allo sviluppo	RS	461.072,55	PR	389.941,05	R	-42.209,50			EP	28.922,00
		CP	2.582.530,14	PC	1.061.272,56	I	1.229.376,46	ECP	672.598,13	EC	168.103,90
		CS	2.363.047,14	TP	1.451.213,61	FPV	680.555,55			TR	197.025,90
1902 Programma 02	Cooperazione territoriale (solo per le Regioni)										
Titolo 1	Spese correnti	RS	7.370.208,77	PR	6.223.251,49	R	-95.572,32			EP	1.051.384,96
		CP	23.793.728,86	PC	11.636.643,73	I	18.196.052,48	ECP	4.252.287,49	EC	6.559.408,75
		CS	29.818.548,74	TP	17.859.895,22	FPV	1.345.388,89			TR	7.610.793,71
Titolo 2	Spese in conto capitale	RS	7.592.752,42	PR	6.299.506,21	R	-456.378,79			EP	836.867,42
		CP	8.332.792,59	PC	5.494.235,10	I	7.453.533,71	ECP	744.682,04	EC	1.959.298,61
		CS	15.790.968,17	TP	11.793.741,31	FPV	134.576,84			TR	2.796.166,03
Totale Programma 02	Cooperazione territoriale (solo per le Regioni)	RS	14.962.961,19	PR	12.522.757,70	R	-551.951,11			EP	1.888.252,38
		CP	32.126.521,45	PC	17.130.878,83	I	25.649.586,19	ECP	4.996.969,53	EC	8.518.707,36
		CS	45.609.516,91	TP	29.653.636,53	FPV	1.479.965,73			TR	10.406.959,74
TOTALE MISSIONE 19	Relazioni internazionali	RS	15.424.033,74	PR	12.912.698,75	R	-594.160,61			EP	1.917.174,38
		CP	34.709.051,59	PC	18.192.151,39	I	26.878.962,65	ECP	5.669.567,66	EC	8.686.811,26

CONTO DEL BILANCIO - GESTIONE DELLE SPESE

MISSIONE, PROGRAMMA, TITOLO	DENOMINAZIONE	RESIDUI PASSIVI AL 1/1/2021 (RS)	PAGAMENTI IN C/RESIDUI (PR)	RIACCERTAMENTO RESIDUI (R)		RESIDUI PASSIVI DA ESERCIZI PRECEDENTI (EP=RS-PR+R)
		PREVISIONI DEFINITIVE DI COMPETENZA (CP)	PAGAMENTI IN C/COMPETENZA (PC)	IMPEGNI (I)	ECONOMIE DI COMPETENZA (ECP=CP-I-FPV)	RESIDUI PASSIVI DA ESERCIZIO DI COMPETENZA (EC=I-PC)
		PREVISIONI DEFINITIVE DI CASSA (CS)	TOTALE PAGAMENTI (TP=PR+PC)	FONDO PLURIENNALE VINCOLATO (FPV)		TOTALE RESIDUI PASSIVI DA RIPORTARE (TR=EP+EC)
		CS 47.972.564,05	TP 31.104.850,14	FPV 2.160.521,28		TR 10.603.985,64

CONTO DEL BILANCIO - GESTIONE DELLE SPESE

MISSIONE, PROGRAMMA, TITOLO	DENOMINAZIONE	RESIDUI PASSIVI AL 1/1/2021 (RS)		PAGAMENTI IN C/RESIDUI (PR)		RIACCERTAMENTO RESIDUI (R)		RESIDUI PASSIVI DA ESERCIZI PRECEDENTI (EP=RS-PR+R)		
		PREVISIONI DEFINITIVE DI COMPETENZA (CP)		PAGAMENTI IN C/COMPETENZA (PC)		IMPEGNI (I)		ECONOMIE DI COMPETENZA (ECP=CP-I-FPV)		
		PREVISIONI DEFINITIVE DI CASSA (CS)		TOTALE PAGAMENTI (TP=PR+PC)		FONDO PLURIENNALE VINCOLATO (FPV)		TOTALE RESIDUI PASSIVI DA RIPORTARE (TR=EP+EC)		
MISSIONE 20	Fondi e accantonamenti									
2001	Programma 01	Fondo di riserva								
	Titolo 1	Spese correnti	RS	0,00	PR	0,00	R	0,00	EP	0,00
			CP	1.101.296,29	PC	0,00	I	0,00	ECP	1.101.296,29
			CS	337.816.855,41	TP	0,00	FPV	0,00		TR
	Totale	Programma 01	RS	0,00	PR	0,00	R	0,00	EP	0,00
			CP	1.101.296,29	PC	0,00	I	0,00	ECP	1.101.296,29
			CS	337.816.855,41	TP	0,00	FPV	0,00		TR
2002	Programma 02	Fondo crediti di dubbia esigibilità								
	Titolo 1	Spese correnti	RS	0,00	PR	0,00	R	0,00	EP	0,00
			CP	155.502.138,70	PC	0,00	I	0,00	ECP	155.502.138,70
			CS	134.793.208,18	TP	0,00	FPV	0,00		TR
	Titolo 2	Spese in conto capitale	RS	0,00	PR	0,00	R	0,00	EP	0,00
			CP	2.820.859,70	PC	0,00	I	0,00	ECP	2.820.859,70
			CS	2.820.859,70	TP	0,00	FPV	0,00		TR
	Totale	Programma 02	RS	0,00	PR	0,00	R	0,00	EP	0,00
			CP	158.322.998,40	PC	0,00	I	0,00	ECP	158.322.998,40
			CS	137.614.067,88	TP	0,00	FPV	0,00		TR

CONTO DEL BILANCIO - GESTIONE DELLE SPESE

MISSIONE, PROGRAMMA, TITOLO	DENOMINAZIONE	RESIDUI PASSIVI AL 1/1/2021 (RS)		PAGAMENTI IN C/RESIDUI (PR)		RIACCERTAMENTO RESIDUI (R)		RESIDUI PASSIVI DA ESERCIZI PRECEDENTI (EP=RS-PR+R)					
		PREVISIONI DEFINITIVE DI COMPETENZA (CP)		PAGAMENTI IN C/COMPETENZA (PC)		IMPEGNI (I)		ECONOMIE DI COMPETENZA (ECP=CP-I-FPV)		RESIDUI PASSIVI DA ESERCIZIO DI COMPETENZA (EC=I-PC)			
		PREVISIONI DEFINITIVE DI CASSA (CS)		TOTALE PAGAMENTI (TP=PR+PC)		FONDO PLURIENNALE VINCOLATO (FPV)				TOTALE RESIDUI PASSIVI DA RIPORTARE (TR=EP+EC)			
2003	Programma 03	Altri fondi											
	Titolo 1	Spese correnti	RS	0,00	PR	0,00	R	0,00		EP	0,00		
			CP	52.257.668,17	PC	0,00	I	0,00	ECP	52.257.668,17	EC	0,00	
			CS	52.257.668,17	TP	0,00	FPV	0,00			TR	0,00	
	Titolo 2	Spese in conto capitale	RS	13.783,56	PR	0,00	R	-13.783,56		EP	0,00		
			CP	4.344.329,28	PC	0,00	I	0,00	ECP	4.344.329,28	EC	0,00	
			CS	4.358.112,84	TP	0,00	FPV	0,00			TR	0,00	
	Titolo 3	Spese per incremento attività finanziarie	RS	0,00	PR	0,00	R	0,00		EP	0,00		
			CP	0,00	PC	0,00	I	0,00	ECP	0,00	EC	0,00	
			CS	0,00	TP	0,00	FPV	0,00			TR	0,00	
	Titolo 4	Rimborso Prestiti	RS	0,00	PR	0,00	R	0,00		EP	0,00		
			CP	559.263.617,71	PC	0,00	I	0,00	ECP	559.263.617,71	EC	0,00	
			CS	0,00	TP	0,00	FPV	0,00			TR	0,00	
	Totale	Programma 03	Altri fondi	RS	13.783,56	PR	0,00	R	-13.783,56		EP	0,00	
				CP	615.865.615,16	PC	0,00	I	0,00	ECP	615.865.615,16	EC	0,00
				CS	56.615.781,01	TP	0,00	FPV	0,00		TR	0,00	
	TOTALE MISSIONE 20	Fondi e accantonamenti	RS	13.783,56	PR	0,00	R	-13.783,56		EP	0,00		
			CP	775.289.909,85	PC	0,00	I	0,00	ECP	775.289.909,85	EC	0,00	
			CS	532.046.704,30	TP	0,00	FPV	0,00		TR	0,00		

CONTO DEL BILANCIO - GESTIONE DELLE SPESE

MISSIONE, PROGRAMMA, TITOLO	DENOMINAZIONE	RESIDUI PASSIVI AL 1/1/2021 (RS)		PAGAMENTI IN C/RESIDUI (PR)		RIACCERTAMENTO RESIDUI (R)		RESIDUI PASSIVI DA ESERCIZI PRECEDENTI (EP=RS-PR+R)			
		PREVISIONI DEFINITIVE DI COMPETENZA (CP)		PAGAMENTI IN C/COMPETENZA (PC)		IMPEGNI (I)		ECONOMIE DI COMPETENZA (ECP=CP-I-FPV)			
		PREVISIONI DEFINITIVE DI CASSA (CS)		TOTALE PAGAMENTI (TP=PR+PC)		FONDO PLURIENNALE VINCOLATO (FPV)		TOTALE RESIDUI PASSIVI DA RIPORTARE (TR=EP+EC)			
MISSIONE 50	Debito pubblico										
5001	Programma 01	Quota interessi ammortamento mutui e prestiti obbligazionari									
	Titolo 1	Spese correnti	RS	363.465,77	PR	0,00	R	-363.465,77	EP	0,00	
			CP	45.360.367,74	PC	44.633.655,10	I	44.880.971,49	ECP	479.396,25	
			CS	45.723.833,51	TP	44.633.655,10	FPV	0,00		TR	247.316,39
	Totale	Programma 01	RS	363.465,77	PR	0,00	R	-363.465,77	EP	0,00	
			CP	45.360.367,74	PC	44.633.655,10	I	44.880.971,49	ECP	479.396,25	
			CS	45.723.833,51	TP	44.633.655,10	FPV	0,00		TR	247.316,39
5002	Programma 02	Quota capitale ammortamento mutui e prestiti obbligazionari									
	Titolo 4	Rimborso Prestiti	RS	0,03	PR	0,00	R	-0,03	EP	0,00	
			CP	103.856.465,66	PC	103.705.230,03	I	103.705.230,12	ECP	151.235,54	
			CS	103.856.465,69	TP	103.705.230,03	FPV	0,00		TR	0,09
	Totale	Programma 02	RS	0,03	PR	0,00	R	-0,03	EP	0,00	
			CP	103.856.465,66	PC	103.705.230,03	I	103.705.230,12	ECP	151.235,54	
			CS	103.856.465,69	TP	103.705.230,03	FPV	0,00		TR	0,09
TOTALE MISSIONE 50	Debito pubblico		RS	363.465,80	PR	0,00	R	-363.465,80	EP	0,00	
			CP	149.216.833,40	PC	148.338.885,13	I	148.586.201,61	ECP	630.631,79	
			CS	149.580.299,20	TP	148.338.885,13	FPV	0,00		TR	247.316,48

CONTO DEL BILANCIO - GESTIONE DELLE SPESE

MISSIONE, PROGRAMMA, TITOLO	DENOMINAZIONE	RESIDUI PASSIVI AL 1/1/2021 (RS)		PAGAMENTI IN C/RESIDUI (PR)		RIACCERTAMENTO RESIDUI (R)		RESIDUI PASSIVI DA ESERCIZI PRECEDENTI (EP=RS-PR+R)				
		PREVISIONI DEFINITIVE DI COMPETENZA (CP)		PAGAMENTI IN C/COMPETENZA (PC)		IMPEGNI (I)		ECONOMIE DI COMPETENZA (ECP=CP-I-FPV)		RESIDUI PASSIVI DA ESERCIZIO DI COMPETENZA (EC=I-PC)		
		PREVISIONI DEFINITIVE DI CASSA (CS)		TOTALE PAGAMENTI (TP=PR+PC)		FONDO PLURIENNALE VINCOLATO (FPV)				TOTALE RESIDUI PASSIVI DA RIPORTARE (TR=EP+EC)		
MISSIONE 60	Anticipazioni finanziarie											
6001	Programma 01	Restituzione anticipazioni di tesoreria										
	Titolo 1	Spese correnti	RS	0,00	PR	0,00	R	0,00		EP	0,00	
			CP	34.583,33	PC	0,00	I	0,00	ECP	34.583,33	EC	0,00
			CS	34.583,33	TP	0,00	FPV	0,00			TR	0,00
	Titolo 5	Chiusura Anticipazioni ricevute da istituto tesoriere/cassiere	RS	0,00	PR	0,00	R	0,00		EP	0,00	
			CP	0,00	PC	0,00	I	0,00	ECP	0,00	EC	0,00
			CS	0,00	TP	0,00	FPV	0,00			TR	0,00
Totale	Programma 01	Restituzione anticipazioni di tesoreria	RS	0,00	PR	0,00	R	0,00		EP	0,00	
			CP	34.583,33	PC	0,00	I	0,00	ECP	34.583,33	EC	0,00
			CS	34.583,33	TP	0,00	FPV	0,00			TR	0,00
TOTALE MISSIONE 60	Anticipazioni finanziarie		RS	0,00	PR	0,00	R	0,00		EP	0,00	
			CP	34.583,33	PC	0,00	I	0,00	ECP	34.583,33	EC	0,00
			CS	34.583,33	TP	0,00	FPV	0,00			TR	0,00

CONTO DEL BILANCIO - GESTIONE DELLE SPESE

MISSIONE, PROGRAMMA, TITOLO	DENOMINAZIONE	RESIDUI PASSIVI AL 1/1/2021 (RS)		PAGAMENTI IN C/RESIDUI (PR)		RIACCERTAMENTO RESIDUI (R)		RESIDUI PASSIVI DA ESERCIZI PRECEDENTI (EP=RS-PR+R)			
		PREVISIONI DEFINITIVE DI COMPETENZA (CP)		PAGAMENTI IN C/COMPETENZA (PC)		IMPEGNI (I)		ECONOMIE DI COMPETENZA (ECP=CP-I-FPV)		RESIDUI PASSIVI DA ESERCIZIO DI COMPETENZA (EC=I-PC)	
		PREVISIONI DEFINITIVE DI CASSA (CS)		TOTALE PAGAMENTI (TP=PR+PC)		FONDO PLURIENNALE VINCOLATO (FPV)				TOTALE RESIDUI PASSIVI DA RIPORTARE (TR=EP+EC)	
MISSIONE 99	Servizi per conto terzi										
9901 Programma 01	Servizi per conto terzi - Partite di giro										
	Titolo 7 Uscite per conto terzi e partite di giro	RS	41.464.958,84	PR	19.903.925,61	R	-10.389.397,82			EP	11.171.635,41
		CP	941.193.464,87	PC	369.693.318,02	I	391.012.940,76	ECP	550.180.524,11	EC	21.319.622,74
		CS	982.658.423,71	TP	389.597.243,63	FPV	0,00			TR	32.491.258,15
Totale Programma 01	Servizi per conto terzi - Partite di giro	RS	41.464.958,84	PR	19.903.925,61	R	-10.389.397,82			EP	11.171.635,41
		CP	941.193.464,87	PC	369.693.318,02	I	391.012.940,76	ECP	550.180.524,11	EC	21.319.622,74
		CS	982.658.423,71	TP	389.597.243,63	FPV	0,00			TR	32.491.258,15
9902 Programma 02	Anticipazioni per il finanziamento del sistema sanitario nazionale										
	Titolo 7 Uscite per conto terzi e partite di giro	RS	1.954.080.647,96	PR	536.825.427,89	R	0,00			EP	1.417.255.220,07
		CP	2.500.120.000,00	PC	450.190.593,54	I	952.513.847,73	ECP	1.547.606.152,27	EC	502.323.254,19
		CS	4.154.200.647,96	TP	987.016.021,43	FPV	0,00			TR	1.919.578.474,26
Totale Programma 02	Anticipazioni per il finanziamento del sistema sanitario nazionale	RS	1.954.080.647,96	PR	536.825.427,89	R	0,00			EP	1.417.255.220,07
		CP	2.500.120.000,00	PC	450.190.593,54	I	952.513.847,73	ECP	1.547.606.152,27	EC	502.323.254,19
		CS	4.154.200.647,96	TP	987.016.021,43	FPV	0,00			TR	1.919.578.474,26
TOTALE MISSIONE 99	Servizi per conto terzi	RS	1.995.545.606,80	PR	556.729.353,50	R	-10.389.397,82			EP	1.428.426.855,48
		CP	3.441.313.464,87	PC	819.883.911,56	I	1.343.526.788,49	ECP	2.097.786.676,38	EC	523.642.876,93
		CS	5.136.859.071,67	TP	1.376.613.265,06	FPV	0,00			TR	1.952.069.732,41
TOTALE MISSIONI		RS	4.574.263.827,11	PR	1.697.144.513,05	R	-140.129.524,21			EP	2.736.989.789,85
		CP	16.484.833.189,47	PC	9.851.546.433,97	I	12.034.831.736,74	ECP	4.019.776.715,04	EC	2.183.285.302,77
		CS	20.085.615.289,78	TP	11.548.690.947,02	FPV	430.224.737,69			TR	4.920.275.092,62
TOTALE GENERALE DELLE SPESE		RS	4.574.263.827,11	PR	1.697.144.513,05	R	-140.129.524,21			EP	2.736.989.789,85
		CP	17.527.392.352,64	PC	9.851.546.433,97	I	12.034.831.736,74	ECP	4.019.776.715,04	EC	2.183.285.302,77
		CS	20.085.615.289,78	TP	11.548.690.947,02	FPV	430.224.737,69			TR	4.920.275.092,62

CONTO DEL BILANCIO - RIEPILOGO GENERALE DELLE SPESE PER MISSIONI

MISSIONE	DENOMINAZIONE	RESIDUI PASSIVI AL 1/1/2021 (RS)		PAGAMENTI IN C/RESIDUI (PR)		RIACCERTAMENTO RESIDUI (R)		RESIDUI PASSIVI DA ESERCIZI PRECEDENTI (EP=RS-PR+R)			
		PREVISIONI DEFINITIVE DI COMPETENZA (CP)		PAGAMENTI IN C/COMPETENZA (PC)		IMPEGNI (I)		ECONOMIE DI COMPETENZA (ECP=CP-I-FPV)		RESIDUI PASSIVI DA ESERCIZIO DI COMPETENZA (EC=I-PC)	
		PREVISIONI DEFINITIVE DI CASSA (CS)		TOTALE PAGAMENTI (TP=PR+PC)		FONDO PLURIENNALE VINCOLATO (FPV)				TOTALE RESIDUI PASSIVI DA RIPORTARE (TR=EP+EC)	
	<i>Disavanzo di amministrazione</i>	CP	20.543.588,67								
	<i>Disavanzo derivante da debito autorizzato e non contratto</i>	CP	1.022.015.574,50								
MISSIONE 1	Servizi istituzionali, generali e di gestione	RS	148.117.474,44	PR	20.610.606,08	R	-10.067.085,74			EP	117.439.782,62
		CP	346.628.989,69	PC	176.497.076,07	I	221.453.254,52	ECP	87.486.984,21	EC	44.956.178,45
		CS	457.057.713,17	TP	197.107.682,15	FPV	37.688.750,96			TR	162.395.961,07
MISSIONE 3	Ordine pubblico e sicurezza	RS	3.597.750,12	PR	2.653.456,52	R	-129.696,93			EP	814.596,67
		CP	3.519.753,09	PC	845.220,53	I	3.516.257,71	ECP	3.495,38	EC	2.671.037,18
		CS	7.117.503,21	TP	3.498.677,05	FPV	0,00			TR	3.485.633,85
MISSIONE 4	Istruzione e diritto allo studio	RS	15.529.533,24	PR	5.366.672,83	R	-60.436,76			EP	10.102.423,65
		CP	122.073.009,74	PC	83.197.533,21	I	90.696.765,89	ECP	14.368.146,68	EC	7.499.232,68
		CS	120.594.445,81	TP	88.564.206,04	FPV	17.008.097,17			TR	17.601.656,33
MISSIONE 5	Tutela e valorizzazione dei beni e delle attività culturali	RS	12.806.750,55	PR	9.818.795,62	R	-243,02			EP	2.987.711,91
		CP	48.163.191,21	PC	25.175.130,93	I	37.942.625,19	ECP	6.634.480,54	EC	12.767.494,26
		CS	57.383.856,28	TP	34.993.926,55	FPV	3.586.085,48			TR	15.755.206,17
MISSIONE 6	Politiche giovanili, sport e tempo libero	RS	1.874.877,02	PR	1.203.653,27	R	-309.523,75			EP	361.700,00
		CP	24.463.799,05	PC	6.060.526,32	I	16.469.543,88	ECP	1.837.335,97	EC	10.409.017,56
		CS	20.181.756,87	TP	7.264.179,59	FPV	6.156.919,20			TR	10.770.717,56
MISSIONE 7	Turismo	RS	4.878.057,15	PR	2.739.609,78	R	-2,41			EP	2.138.444,96
		CP	69.873.005,52	PC	30.895.061,01	I	51.177.196,86	ECP	8.274.387,74	EC	20.282.135,85
		CS	64.329.641,75	TP	33.634.670,79	FPV	10.421.420,92			TR	22.420.580,81

CONTO DEL BILANCIO - RIEPILOGO GENERALE DELLE SPESE PER MISSIONI

MISSIONE	DENOMINAZIONE	RESIDUI PASSIVI AL 1/1/2021 (RS)		PAGAMENTI IN C/RESIDUI (PR)		RIACCERTAMENTO RESIDUI (R)		RESIDUI PASSIVI DA ESERCIZI PRECEDENTI (EP=RS-PR+R)			
		PREVISIONI DEFINITIVE DI COMPETENZA (CP)		PAGAMENTI IN C/COMPETENZA (PC)		IMPEGNI (I)		RESIDUI PASSIVI DA ESERCIZIO DI COMPETENZA (EC=I-PC)			
		PREVISIONI DEFINITIVE DI CASSA (CS)		TOTALE PAGAMENTI (TP=PR+PC)		FONDO PLURIENNALE VINCOLATO (FPV)		TOTALE RESIDUI PASSIVI DA RIPORTARE (TR=EP+EC)			
MISSIONE 8	Aspetto del territorio ed edilizia abitativa	RS	11.605.939,23	PR	4.217.708,37	R	-299.013,97	EP	7.089.216,89		
		CP	129.956.884,07	PC	19.748.923,30	I	24.098.921,53	ECP	14.551.806,83	EC	4.349.998,23
		CS	50.256.667,59	TP	23.966.631,67	FPV	91.306.155,71		TR	11.439.215,12	
MISSIONE 9	Sviluppo sostenibile e tutela del territorio e dell'ambiente	RS	78.975.994,97	PR	24.587.354,48	R	-5.167.660,70	EP	49.220.979,79		
		CP	265.313.283,37	PC	71.316.982,57	I	97.915.211,62	ECP	49.687.273,59	EC	26.598.229,05
		CS	226.578.480,18	TP	95.904.337,05	FPV	117.710.798,16		TR	75.819.208,84	
MISSIONE 10	Trasporti e diritto alla mobilità	RS	267.244.924,45	PR	157.507.054,25	R	-3.587.049,10	EP	106.150.821,10		
		CP	1.046.463.566,34	PC	544.058.887,52	I	843.776.747,75	ECP	152.018.418,13	EC	299.717.860,23
		CS	1.263.040.090,33	TP	701.565.941,77	FPV	50.668.400,46		TR	405.868.681,33	
MISSIONE 11	Soccorso civile	RS	13.838.760,09	PR	9.153.374,87	R	-720.330,34	EP	3.965.054,88		
		CP	30.402.844,27	PC	20.517.754,64	I	22.237.993,38	ECP	2.221.484,24	EC	1.720.238,74
		CS	38.298.237,71	TP	29.671.129,51	FPV	5.943.366,65		TR	5.685.293,62	
MISSIONE 12	Diritti sociali, politiche sociali e famiglia	RS	29.199.763,73	PR	24.902.788,76	R	-920.007,58	EP	3.376.967,39		
		CP	226.366.742,50	PC	148.655.341,14	I	194.342.696,44	ECP	25.920.462,74	EC	45.687.355,30
		CS	249.462.922,91	TP	173.558.129,90	FPV	6.103.583,32		TR	49.064.322,69	
MISSIONE 13	Tutela della salute	RS	1.804.435.172,32	PR	755.493.305,04	R	-101.035.429,43	EP	947.906.437,85		
		CP	9.100.346.958,78	PC	7.333.437.326,48	I	8.437.010.506,45	ECP	658.847.873,59	EC	1.103.573.179,97
		CS	10.900.293.552,36	TP	8.088.930.631,52	FPV	4.488.578,74		TR	2.051.479.617,82	
MISSIONE 14	Sviluppo economico e competitività	RS	86.269.921,55	PR	58.060.876,23	R	-404.414,40	EP	27.804.630,92		
		CP	234.509.649,56	PC	150.481.317,42	I	189.089.125,37	ECP	19.984.113,05	EC	38.607.807,95
		CS	295.343.159,97	TP	208.542.193,65	FPV	25.436.411,14		TR	66.412.438,87	

CONTO DEL BILANCIO - RIEPILOGO GENERALE DELLE SPESE PER MISSIONI

MISSIONE	DENOMINAZIONE	RESIDUI PASSIVI AL 1/1/2021 (RS)		PAGAMENTI IN C/RESIDUI (PR)		RIACCERTAMENTO RESIDUI (R)		RESIDUI PASSIVI DA ESERCIZI PRECEDENTI (EP=RS-PR+R)			
		PREVISIONI DEFINITIVE DI COMPETENZA (CP)		PAGAMENTI IN C/COMPETENZA (PC)		IMPEGNI (I)		ECONOMIE DI COMPETENZA (ECP=CP-I-FPV)		RESIDUI PASSIVI DA ESERCIZIO DI COMPETENZA (EC=I-PC)	
		PREVISIONI DEFINITIVE DI CASSA (CS)		TOTALE PAGAMENTI (TP=PR+PC)		FONDO PLURIENNALE VINCOLATO (FPV)				TOTALE RESIDUI PASSIVI DA RIPORTARE (TR=EP+EC)	
MISSIONE 15	Politiche per il lavoro e la formazione professionale	RS	44.114.669,58	PR	24.798.493,15	R	-5.205.849,82		EP	14.110.326,61	
		CP	247.287.845,64	PC	123.129.286,83	I	142.781.928,08	ECP	70.262.617,87	EC	19.652.641,25
		CS	257.159.215,53	TP	147.927.779,98	FPV	34.243.299,69		TR	33.762.967,86	
MISSIONE 16	Agricoltura, politiche agroalimentari e pesca	RS	22.323.826,81	PR	9.640.936,78	R	-224.807,86		EP	12.458.082,17	
		CP	87.684.253,79	PC	73.691.608,54	I	76.636.873,23	ECP	10.612.122,49	EC	2.945.264,69
		CS	109.572.822,53	TP	83.332.545,32	FPV	435.258,07		TR	15.403.346,86	
MISSIONE 17	Energia e diversificazione delle fonti energetiche	RS	13.975.507,57	PR	13.075.878,72	R	-289.161,17		EP	610.467,68	
		CP	50.425.910,04	PC	15.895.838,38	I	22.960.339,08	ECP	15.249.812,70	EC	7.064.500,70
		CS	52.185.659,35	TP	28.971.717,10	FPV	12.215.758,26		TR	7.674.968,38	
MISSIONE 18	Relazioni con le altre autonomie territoriali e locali	RS	4.128.014,39	PR	3.671.896,05	R	-348.003,44		EP	108.114,90	
		CP	50.789.659,77	PC	41.527.671,00	I	43.733.797,01	ECP	2.404.530,28	EC	2.206.126,01
		CS	50.266.341,68	TP	45.199.567,05	FPV	4.651.332,48		TR	2.314.240,91	
MISSIONE 19	Relazioni internazionali	RS	15.424.033,74	PR	12.912.698,75	R	-594.160,61		EP	1.917.174,38	
		CP	34.709.051,59	PC	18.192.151,39	I	26.878.962,65	ECP	5.669.567,66	EC	8.686.811,26
		CS	47.972.564,05	TP	31.104.850,14	FPV	2.160.521,28		TR	10.603.985,64	
MISSIONE 20	Fondi e accantonamenti	RS	13.783,56	PR	0,00	R	-13.783,56		EP	0,00	
		CP	775.289.909,85	PC	0,00	I	0,00	ECP	775.289.909,85	EC	0,00
		CS	532.046.704,30	TP	0,00	FPV	0,00		TR	0,00	
MISSIONE 50	Debito pubblico	RS	363.465,80	PR	0,00	R	-363.465,80		EP	0,00	
		CP	149.216.833,40	PC	148.338.885,13	I	148.586.201,61	ECP	630.631,79	EC	247.316,48
		CS	149.580.299,20	TP	148.338.885,13	FPV	0,00		TR	247.316,48	

CONTO DEL BILANCIO - RIEPILOGO GENERALE DELLE SPESE PER MISSIONI

MISSIONE	DENOMINAZIONE	RESIDUI PASSIVI AL 1/1/2021 (RS)		PAGAMENTI IN C/RESIDUI (PR)		RIACCERTAMENTO RESIDUI (R)		RESIDUI PASSIVI DA ESERCIZI PRECEDENTI (EP=RS-PR+R)			
		PREVISIONI DEFINITIVE DI COMPETENZA (CP)		PAGAMENTI IN C/COMPETENZA (PC)		IMPEGNI (I)		ECONOMIE DI COMPETENZA (ECP=CP-I-FPV)		RESIDUI PASSIVI DA ESERCIZIO DI COMPETENZA (EC=I-PC)	
		PREVISIONI DEFINITIVE DI CASSA (CS)		TOTALE PAGAMENTI (TP=PR+PC)		FONDO PLURIENNALE VINCOLATO (FPV)				TOTALE RESIDUI PASSIVI DA RIPORTARE (TR=EP+EC)	
MISSIONE 60	Anticipazioni finanziarie	RS	0,00	PR	0,00	R	0,00			EP	0,00
		CP	34.583,33	PC	0,00	I	0,00	ECP	34.583,33	EC	0,00
		CS	34.583,33	TP	0,00	FPV	0,00			TR	0,00
MISSIONE 99	Servizi per conto terzi	RS	1.995.545.606,80	PR	556.729.353,50	R	-10.389.397,82			EP	1.428.426.855,48
		CP	3.441.313.464,87	PC	819.883.911,56	I	1.343.526.788,49	ECP	2.097.786.676,38	EC	523.642.876,93
		CS	5.136.859.071,67	TP	1.376.613.265,06	FPV	0,00			TR	1.952.069.732,41
TOTALE MISSIONI		RS	4.574.263.827,11	PR	1.697.144.513,05	R	-140.129.524,21			EP	2.736.989.789,85
		CP	16.484.833.189,47	PC	9.851.546.433,97	I	12.034.831.736,74	ECP	4.019.776.715,04	EC	2.183.285.302,77
		CS	20.085.615.289,78	TP	11.548.690.947,02	FPV	430.224.737,69			TR	4.920.275.092,62
TOTALE GENERALE DELLE SPESE		RS	4.574.263.827,11	PR	1.697.144.513,05	R	-140.129.524,21			EP	2.736.989.789,85
		CP	17.527.392.352,64	PC	9.851.546.433,97	I	12.034.831.736,74	ECP	4.019.776.715,04	EC	2.183.285.302,77
		CS	20.085.615.289,78	TP	11.548.690.947,02	FPV	430.224.737,69			TR	4.920.275.092,62

CONTO DEL BILANCIO - RIEPILOGO GENERALE DELLE SPESE

TITOLO	DENOMINAZIONE	RESIDUI PASSIVI AL 1/1/2021 (RS)		PAGAMENTI IN C/RESIDUI (PR)		RIACCERTAMENTO RESIDUI (R)		RESIDUI PASSIVI DA ESERCIZI PRECEDENTI (EP=RS-PR+R)	
		PREVISIONI DEFINITIVE DI COMPETENZA (CP)		PAGAMENTI IN C/COMPETENZA (PC)		IMPEGNI (I)		RESIDUI PASSIVI DA ESERCIZIO DI COMPETENZA (EC=I-PC)	
		PREVISIONI DEFINITIVE DI CASSA (CS)		TOTALE PAGAMENTI (TP=PR+PC)		FONDO PLURIENNALE VINCOLATO (FPV)		TOTALE RESIDUI PASSIVI DA RIPORTARE (TR=EP+EC)	
	<i>Disavanzo di amministrazione</i>	CP	20.543.588,67						
	<i>Disavanzo derivante da dadebito autorizzato e non contratto</i>	CP	1.022.015.574,50						
TITOLO 1	Spese correnti	RS	1.440.679.428,77	PR	973.016.983,34	R	-41.266.407,10	EP	426.396.038,33
		CP	11.097.158.539,51	PC	8.598.479.314,19	I	9.964.329.803,20	ECP	1.024.948.926,34
		CS	12.745.964.786,91	TP	9.571.496.297,53	FPV	107.879.809,97		TR
									1.365.850.489,01
									1.792.246.527,34
TITOLO 2	Spese in conto capitale	RS	1.061.016.184,99	PR	167.385.836,77	R	-11.463.452,18	EP	882.166.896,04
		CP	1.233.023.209,30	PC	312.151.978,19	I	605.270.239,05	ECP	306.408.042,53
		CS	1.972.694.466,57	TP	479.537.814,96	FPV	321.344.927,72		TR
									293.118.260,86
									1.175.285.156,90
TITOLO 3	Spese per incremento attività finanziarie	RS	77.022.606,52	PR	12.339,44	R	-77.010.267,08	EP	0,00
		CP	50.217.892,42	PC	17.326.000,00	I	17.999.675,88	ECP	31.218.216,54
		CS	126.240.498,94	TP	17.338.339,44	FPV	1.000.000,00		TR
									673.675,88
									673.675,88
TITOLO 4	Rimborso Prestiti	RS	0,03	PR	0,00	R	-0,03	EP	0,00
		CP	663.120.083,37	PC	103.705.230,03	I	103.705.230,12	ECP	559.414.853,25
		CS	103.856.465,69	TP	103.705.230,03	FPV	0,00		TR
									0,09
									0,09
TITOLO 5	Chiusura Anticipazioni ricevute da istituto tesoriere/cassiere	RS	0,00	PR	0,00	R	0,00	EP	0,00
		CP	0,00	PC	0,00	I	0,00	ECP	0,00
		CS	0,00	TP	0,00	FPV	0,00		TR
									0,00
									0,00
TITOLO 7	Uscite per conto terzi e partite di giro	RS	1.995.545.606,80	PR	556.729.353,50	R	-10.389.397,82	EP	1.428.426.855,48
		CP	3.441.313.464,87	PC	819.883.911,56	I	1.343.526.788,49	ECP	2.097.786.676,38
		CS	5.136.859.071,67	TP	1.376.613.265,06	FPV	0,00		TR
									1.952.069.732,41
	TOTALE TITOLI	RS	4.574.263.827,11	PR	1.697.144.513,05	R	-140.129.524,21	EP	2.736.989.789,85
		CP	16.484.833.189,47	PC	9.851.546.433,97	I	12.034.831.736,74	ECP	4.019.776.715,04
		CS	20.085.615.289,78	TP	11.548.690.947,02	FPV	430.224.737,69	TR	4.920.275.092,62
	TOTALE GENERALE DELLE SPESE	RS	4.574.263.827,11	PR	1.697.144.513,05	R	-140.129.524,21	EP	2.736.989.789,85
		CP	17.527.392.352,64	PC	9.851.546.433,97	I	12.034.831.736,74	ECP	4.019.776.715,04
		CS	20.085.615.289,78	TP	11.548.690.947,02	FPV	430.224.737,69	TR	4.920.275.092,62

QUADRO GENERALE RIASSUNTIVO

ENTRATE	ACCERTAMENTI	INCASSI	SPESE	IMPEGNI	PAGAMENTI
Fondo di cassa all'inizio dell'esercizio		1.168.844.593,51			
Utilizzo avanzo di amministrazione <i>di cui Utilizzo Fondo anticipazioni di liquidità</i>	941.738.012,28 576.894.015,08		Disavanzo di amministrazione	20.543.588,67	
Fondo pluriennale vincolato di parte corrente	131.675.333,30		Disavanzo derivante da debito autorizzato e non contratto ripianato con accensione di prestiti		
Fondo pluriennale vincolato in c/capitale <i>di cui Fondo pluriennale vincolato in c/capitale finanziato da debito</i>	300.998.219,29				
Fondo pluriennale vincolato per incremento di attività finanziarie	2.000.000,00				
Titolo 1 - Entrate correnti di natura tributaria, contributiva e perequativa	8.935.390.892,81	8.885.294.878,11	Titolo 1 - Spese correnti	9.964.329.803,20	9.571.496.297,53
Titolo 2 - Trasferimenti correnti	1.403.945.817,14	1.253.342.069,81	Fondo pluriennale vincolato di parte corrente (di spesa)	107.879.809,97	
Titolo 3 - Entrate extratributarie	145.851.879,89	140.399.879,19	Titolo 2 - Spese in conto capitale	605.270.239,05	479.537.814,96
Titolo 4 - Entrate in conto capitale	247.549.917,88	212.186.864,76	Fondo pluriennale vincolato in conto capitale (di spesa) <i>di cui Fondo pluriennale vincolato in c/capitale finanziato da debito</i>	321.344.927,72	
Titolo 5 - Entrate da riduzione di attività finanziarie	14.668.889,79	15.181.918,96	Titolo 3 - Spese per incremento attività finanziarie Fondo pluriennale vincolato per attività finanziarie	17.999.675,88 1.000.000,00	17.338.339,44
Totale entrate finali	10.747.407.397,51	10.506.405.610,83	Totale spese finali	11.017.824.455,82	10.068.372.451,93
Titolo 6 - Accensione prestiti	157.952.910,37	157.952.910,37	Titolo 4 - Rimborso Prestiti <i>Fondo anticipazioni di liquidità</i>	103.705.230,12 559.263.617,71	103.705.230,03
Titolo 7 - Anticipazioni da istituto tesoriere/cassiere	0,00	0,00	Titolo 5 - Chiusura Anticipazioni ricevute da istituto tesoriere/cassiere	0,00	0,00
Titolo 9 - Entrate per conto terzi e partite di giro	1.343.504.323,62	1.339.014.908,83	Titolo 7 - Uscite per conto terzi e partite di giro	1.343.526.788,49	1.376.613.265,06
Totale entrate dell'esercizio	12.248.864.631,50	12.003.373.430,03	Totale spese dell'esercizio	13.024.320.092,14	11.548.690.947,02
TOTALE COMPLESSIVO ENTRATE	13.625.276.196,37	13.172.218.023,54	TOTALE COMPLESSIVO SPESE	13.044.863.680,81	11.548.690.947,02
DISAVANZO DI COMPETENZA	0,00		AVANZO DI COMPETENZA/FONDO DI CASSA	580.412.515,56	1.623.527.076,52
<i>di cui Disavanzo da debito autorizzato e non contratto formatosi nell'esercizio</i>					
TOTALE A PAREGGIO	13.625.276.196,37	13.172.218.023,54	TOTALE A PAREGGIO	13.625.276.196,37	13.172.218.023,54
			GESTIONE DEL BILANCIO		
			a) Avanzo di competenza (+) /Disavanzo di competenza (-)	580.412.515,56	
			b) Risorse accantonate stanziato nel bilancio dell'esercizio N(+)	182.412.324,14	
			c) Risorse vincolate nel bilancio (+)	327.259.057,29	
			d) Equilibrio di bilancio (d=a-b-c)	70.741.134,13	
			GESTIONE DEGLI ACCANTONAMENTI IN SEDE DI RENDICONTO		
			d) Equilibrio di bilancio (+)/(-)	70.741.134,13	
			e) Variazione accantonamenti effettuata in sede di rendiconto (+)/(-)	-86.133.726,30	
			f) Equilibrio complessivo (f=d-e)	156.874.860,43	

EQUILIBRI DI BILANCIO

EQUILIBRI DI BILANCIO		
Utilizzo risultato di amministrazione destinato al finanziamento delle spese correnti e al rimborso di prestiti	(+)	740.854.039,13
Ripiano disavanzo di amministrazione esercizio precedente	(-)	20.543.588,67
Fondo pluriennale vincolato per spese correnti iscritto in entrata	(+)	131.675.333,30
Entrate titoli 1-2-3	(+)	10.485.188.589,84
Entrate in conto capitale per Contributi agli investimenti direttamente destinati al rimborso dei prestiti da amministrazioni pubbliche	(+)	0,00
Entrate Titolo 4.03 - Altri trasferimenti in conto capitale	(+)	1.242.945,76
Entrate in c/capitale destinate all'estinzione anticipata di prestiti	(+)	0,00
Entrate per accensioni di prestiti destinate all'estinzione anticipata di prestiti	(+)	0,00
Entrate di parte capitale destinate a spese correnti in base a specifiche disposizioni di legge o dei principi contabili	(+)	0,00
Spese correnti	(-)	9.964.329.803,20
- di cui spese correnti non ricorrenti finanziate con utilizzo del risultato di amministrazione		17.669.164,03
Fondo pluriennale vincolato di parte corrente (di spesa)	(-)	107.879.809,97
Spese Titolo 2.04 - Altri trasferimenti in conto capitale	(-)	104.667.459,00
Fondo pluriennale vincolato di spesa - titolo 2.04 Altri trasferimenti in conto capitale	(-)	0,00
Variazioni di attività finanziarie -saldo di competenza (se negativo) C/1)	(-)	1.414.707,52
Rimborso prestiti	(-)	103.705.230,12
- di cui per estinzione anticipata di prestiti		0,00
Fondo anticipazioni di liquidità	(-)	559.263.617,71
A/1) Risultato di competenza di parte corrente		497.156.691,84
- Risorse accantonate di parte corrente stanziati nel bilancio dell'esercizio 2021	(-)	175.591.464,44
- Risorse vincolate di parte corrente nel bilancio	(-)	242.934.137,70
A/2) Equilibrio di bilancio di parte corrente		78.631.089,70
- Variazione accantonamenti di parte corrente effettuata in sede di rendiconto'(+)/(-)	(-)	83.276.724,37
A/3) Equilibrio complessivo di parte corrente		161.907.814,07
Utilizzo risultato di amministrazione per il finanziamento di spese d'investimenti	(+)	200.622.577,58
Fondo pluriennale vincolato per spese in conto capitale iscritto in entrata	(+)	302.998.219,29
Entrate in conto capitale (Titolo 4)	(+)	247.549.917,88
Entrate Titolo 5.01.01 - Alienazioni di partecipazioni	(+)	322.852,13
Entrate per accensioni di prestiti (titolo 6)	(+)	157.952.910,37
Entrate in conto capitale per Contributi agli investimenti direttamente destinati al rimborso dei prestiti da amministrazioni pubbliche	(-)	0,00
Entrate in c/capitale destinate all'estinzione anticipata di prestiti	(-)	0,00
Entrate di parte capitale destinate a spese correnti in base a specifiche disposizioni di legge o dei principi contabili	(-)	0,00
Entrate per accensioni di prestiti destinate all'estinzione anticipata di prestiti	(-)	0,00
Entrate Titolo 4.03 - Altri trasferimenti in conto capitale	(-)	1.242.945,76
Spese in conto capitale	(-)	605.270.239,05
Fondo pluriennale vincolato in c/capitale (di spesa)	(-)	321.344.927,72
Spese Titolo 3.01.01 - Acquisizioni di partecipazioni e conferimenti di capitale	(-)	2.000.000,00
Fondo pluriennale vincolato per Acquisizioni di partecipazioni e conferimenti di capitale (di spesa)	(-)	1.000.000,00
Spese Titolo 2.04 - Altri trasferimenti in conto capitale	(+)	104.667.459,00
Fondo pluriennale vincolato di spesa - titolo 2.04 Altri trasferimenti in conto capitale	(+)	0,00
Disavanzo derivante da debito autorizzato e non contratto ripianato con accensione di prestiti	(-)	0,00
Variazioni di attività finanziarie -saldo di competenza (se positivo) C/1)	(+)	0,00
B1) Risultato di competenza in c/capitale		83.255.823,72
- Risorse accantonate in c/capitale stanziati nel bilancio dell'esercizio 2021	(-)	6.820.859,70
- Risorse vincolate in conto capitale nel bilancio	(-)	84.324.919,59
B/2) Equilibrio di bilancio in c/capitale		- 7.889.955,57
- Variazione accantonamenti in c/capitale effettuata in sede di rendiconto'(+)/(-)	(-)	2.857.001,93
B/3) Equilibrio complessivo in c/capitale		- 5.032.953,64
di cui Disavanzo da debito autorizzato e non contratto formatosi nell'esercizio		
Utilizzo risultato di amministrazione per l'incremento di attività finanziarie	(+)	238.930,70
Fondo pluriennale vincolato per incremento di attività finanziarie iscritto in entrata	(+)	0,00
Entrate titolo 5.00 - Riduzioni attività finanziarie	(+)	14.668.889,79
Spese titolo 3.00 - Incremento attività finanziarie	(-)	17.999.675,88
Fondo pluriennale vincolato per incremento di attività finanziarie (di spesa)	(-)	1.000.000,00
Entrate Titolo 5.01.01 - Alienazioni di partecipazioni	(-)	322.852,13
Spese Titolo 3.01.01 - Acquisizioni di partecipazioni e conferimenti di capitale	(+)	2.000.000,00
Fondo pluriennale vincolato per Acquisizioni di partecipazioni e conferimenti di capitale (di spesa)	(+)	1.000.000,00
C/1) Variazioni attività finanziaria - saldo di competenza		- 1.414.707,52
- Risorse accantonate - attività finanziarie stanziati nel bilancio dell'esercizio 2021	(-)	
- Risorse vincolate - attività finanziarie nel bilancio	(-)	
C/2) Variazioni attività finanziaria - equilibrio di bilancio		- 1.414.707,52
- Variazione accantonamenti - attività finanziarie effettuata in sede di rendiconto'(+)/(-)	(-)	
C/3) Variazioni attività finanziaria - equilibrio complessivo		- 1.414.707,52
D/1) RISULTATO DI COMPETENZA (D/1 = A/1 + B/1)		580.412.515,56
D/2) EQUILIBRIO DI BILANCIO (D/2 = A/2 + B/2)		70.741.134,13
D/3) EQUILIBRIO COMPLESSIVO (D/3 = A/3 + B/3)		156.874.860,43
di cui Disavanzo da debito autorizzato e non contratto formatosi nell'esercizio		0,00
Saldo corrente ai fini della copertura degli investimenti pluriennali delle Regioni a statuto ordinario		
A/1) Risultato di competenza di parte corrente		497.156.691,84
Utilizzo risultato di amministrazione destinato al finanziamento di spese correnti e al rimborso di prestiti al netto del fondo anticipazione di liquidità	(-)	163.921.257,39
Entrate non ricorrenti che non hanno dato copertura a impegni	(-)	0,00
Fondo pluriennale vincolato per spese correnti iscritto in entrata al netto delle componenti non vincolate derivanti dal riaccertamento orc	(-)	52.824.121,52
- Risorse accantonate di parte corrente non sanitarie stanziati nel bilancio dell'esercizio 2021	(-)	175.591.464,44
- Variazione accantonamenti di parte corrente non sanitarie effettuata in sede di rendiconto'(+)/(-)	(-)	-65.646.327,00
- Risorse vincolate di parte corrente nel bilancio non sanitarie	(-)	218.748.802,78
Entrate titoli 1-2-3 destinate al finanziamento del SSN	(-)	8.174.705.525,57
Spese correnti finanziate da entrate destinate al SSN	(+)	8.295.139.069,32
Equilibrio di parte corrente ai fini della copertura degli investimenti pluriennali		72.150.916,46

PROSPETTO DIMOSTRATIVO DEL RISULTATO DI AMMINISTRAZIONE

		GESTIONE		
		RESIDUI	COMPETENZA	TOTALE
Fondo cassa al 1° gennaio				1.168.844.593,51
RISCOSSIONI	(+)	1.134.095.604,60	10.869.277.825,43	12.003.373.430,03
PAGAMENTI	(-)	1.697.144.513,05	9.851.546.433,97	11.548.690.947,02
SALDO DI CASSA AL 31 DICEMBRE	(=)			1.623.527.076,52
PAGAMENTI per azioni esecutive non regolarizzate al 31 dicembre	(-)			0,00
FONDO DI CASSA AL 31 DICEMBRE	(=)			1.623.527.076,52
RESIDUI ATTIVI <i>di cui derivanti da accertamenti di tributi effettuati sulla base della stima del dipartimento delle finanze</i>	(+)	2.693.464.658,70	1.379.586.806,07	4.073.051.464,77
RESIDUI PASSIVI	(-)	2.736.989.789,85	2.183.285.302,77	4.920.275.092,62
FONDO PLURIENNALE VINCOLATO PER SPESE CORRENTI	(-)			107.879.809,97
FONDO PLURIENNALE VINCOLATO PER SPESE IN CONTO CAPITALE	(-)			321.344.927,72
FONDO PLURIENNALE VINCOLATO PER INCREMENTO ATTIVITA' FINANZIARIE	(-)			1.000.000,00
RISULTATO DI AMMINISTRAZIONE AL 31 DICEMBRE 2021 (A)	(=)			346.078.710,98

Composizione del risultato di amministrazione al 31 dicembre 2021:

Parte accantonata		
Fondo crediti di dubbia esigibilità al 31/12/2021		576.089.431,45
Accantonamento residui perenti al 31/12/2021 (solo per le regioni)		61.591.814,96
Fondo anticipazioni liquidità		559.263.617,71
Fondo perdite società partecipate		22.961.611,61
Fondo contezioso		17.045.951,38
Altri accantonamenti		5.505.522,31
Totale parte accantonata (B)		1.242.457.949,42
Parte vincolata		
Vincoli derivanti da leggi e dai principi contabili		99.548.748,38
Vincoli derivanti da trasferimenti		462.286.705,18
Vincoli derivanti dalla contrazione di mutui		11.768.105,68
Vincoli formalmente attribuiti dall'ente		56.575.287,91
Altri vincoli		
Totale parte vincolata (C)		630.178.847,15
Parte destinata agli investimenti		
Totale parte destinata agli investimenti (D)		0,00
Totale parte disponibile (E=A-B-C-D)		-1.526.558.085,59
F) di cui Disavanzo da debito autorizzato e non contratto		-900.291.067,98
Se E è negativo, tale importo è iscritto tra le spese del bilancio di previsione come disavanzo da ripianare		

ELENCO ANALITICO DELLE RISORSE ACCANTONATE NEL RISULTATO DI AMMINISTRAZIONE

Capitolo di spesa	descrizione	Risorse accantonate al 1/1/ 2021	Risorse accantonate applicate al bilancio dell'esercizio 2021 (con segno -)	Risorse accantonate stanziare nella spesa del bilancio dell'esercizio 2021	Variazione accantonamenti effettuata in sede di rendiconto (con segno +/-)	Risorse accantonate nel risultato di amministrazione al 31/12/2021
		(a)	(b)	(c)	(d)	(e)=(a)+(b)+(c)+(d)
Fondo anticipazioni liquidità						
73076	FONDO ANTICIPAZIONE DI LIQUIDITA'	576.894.015,08	-576.894.015,08	576.894.015,08	-17.630.397,37	559.263.617,71
Totale Fondo anticipazioni liquidità		576.894.015,08	-576.894.015,08	576.894.015,08	-17.630.397,37	559.263.617,71
Fondo perdite società partecipate						
74090	FONDO PERDITE SOCIETARIE	20.839.663,74	0,00	2.121.947,87	0,00	22.961.611,61
Totale Fondo perdite società partecipate		20.839.663,74	0,00	2.121.947,87	0,00	22.961.611,61
Fondo contenzioso						
74091	FONDO SPESE LEGALI	6.685.364,27	0,00	10.360.587,11	0,00	17.045.951,38
Totale Fondo contenzioso		6.685.364,27	0,00	10.360.587,11	0,00	17.045.951,38
Fondo crediti di dubbia esigibilità						
74088	FONDO CREDITI DI DUBBIA ESIGIBILITA' DERIVANTE DA RISORSE LIBERE CORRENTI	0,00	0,00	155.188.329,03	-155.188.329,03	0,00
74100	FONDO CREDITI DI DUBBIA ESIGIBILITA' RELATIVO A RESIDUI ATTIVI DI PARTE CORRENTE	402.810.346,23	0,00	0,00	96.515.103,15	499.325.449,38
74153	FONDO CREDITI DI DUBBIA ESIGIBILITA' RELATIVO A RESIDUI ATTIVI IN C/CAPITALE	2.146.282,05	0,00	0,00	-11.360,64	2.134.921,41
74154	FONDO CREDITI DI DUBBIA ESIGIBILITA' DERIVANTI DA RISORSE VINCOLATE DI COMPETENZA - CORRENTI	0,00	0,00	313.808,77	-313.808,77	0,00
74155	FONDO CREDITI DI DUBBIA ESIGIBILITA' DERIVANTI DA RISORSE VINCOLATE DI COMPETENZA - C/CAPITALE	0,00	0,00	2.450.174,28	-2.450.174,28	0,00
74244	FONDO CREDITI DI DUBBIA ESIGIBILITA' DERIVANTE DA RISORSE LIBERE IN C/CAPITALE	0,00	0,00	370.685,42	-370.685,42	0,00
74373	FONDO CREDITI DI DUBBIA ESIGIBILITA' RELATIVO A RESIDUI ATTIVI VINCOLATI DI PARTE CORRENTE	52.588.130,69	0,00	0,00	-4.561.796,36	48.026.334,33
74374	FONDO CREDITI DI DUBBIA ESIGIBILITA' RELATIVO A RESIDUI ATTIVI VINCOLATI IN CONTO CAPITALE	21.450.146,91	0,00	0,00	5.152.579,42	26.602.726,33
Totale Fondo crediti di dubbia esigibilità		478.994.905,88	0,00	158.322.997,50	93.959.857,10	576.089.431,45
Accantonamento residui perenti (solo per le regioni)						
74003	FONDO PER IL PAGAMENTO DEI RESIDUI PERENTI RELATIVI A SPESE CORRENTI FINANZIATE CON RISORSE DELL'UNIONE EUROPEA	2.034,22	-2.034,22	2.034,22	-2.034,22	0,00
74005	FONDO PER IL PAGAMENTO DI RESIDUI PERENTI RELATIVI A SPESE CORRENTI FINANZIATE CON RISORSE DELLO STATO	3.018.571,26	-1.000.000,00	1.000.000,00	-1.840.019,49	1.178.551,77
74006	FONDO PER IL PAGAMENTO DI RESIDUI PERENTI RELATIVI A SPESE DI INVESTIMENTO FINANZIATE CON RISORSE DELLO STATO	19.400.080,34	-3.000.000,00	3.000.000,00	-3.504.557,00	15.895.523,34
74044	FONDO PER IL PAGAMENTO DI RESIDUI PERENTI RELATIVI A SPESA SANITARIA CORRENTE	4.211.900,84	-1.000.000,00	1.000.000,00	-204.141,21	4.007.759,63
74061	FONDO PER IL PAGAMENTO DI RESIDUI PERENTI RELATIVI A SPESA SANITARIA CORRENTE FINANZIATA DA RISORSE VINCOLATE	4.248.680,80	-1.000.000,00	1.000.000,00	0,00	4.248.680,80
74062	FONDO PER IL PAGAMENTO DI RESIDUI PERENTI RELATIVI ALLA SPESA SANITARIA IN C/CAPITALE FINANZIATA CON RISORSE VINCOLATE	7.613.338,29	-3.000.000,00	3.000.000,00	-3.106.775,88	4.506.562,41
81052	FONDO PER IL PAGAMENTO DI RESIDUI PERENTI RELATIVI A PARTITE DI GIRO FINANZIATE CON RISORSE VINCOLATE DEL PERIMETRO ORDINARIO	121.700,00	-99.235,13	99.235,13	-22.464,87	99.235,13
74235	FONDO PER IL PAGAMENTO DI RESIDUI PERENTI RELATIVI A SPESE CORRENTI FINANZIATE CON RISORSE REGIONALI	12.663.198,56	-1.000.000,00	1.000.000,00	-232.977,41	12.430.221,15
74236	FONDO PER IL PAGAMENTO DI RESIDUI PERENTI RELATIVI A SPESE DI INVESTIMENTO FINANZIATE CON RISORSE REGIONALI	20.898.084,74	-1.000.000,00	1.000.000,00	-1.672.804,01	19.225.280,73
Totale Accantonamento residui perenti (solo per le regioni)		72.177.589,05	-11.101.269,35	11.101.269,35	-10.585.774,09	61.591.814,96

Capitolo di spesa	descrizione	Risorse accantonate al 1/1/ 2021	Risorse accantonate applicate al bilancio dell'esercizio 2021 (con segno -)	Risorse accantonate stanziare nella spesa del bilancio dell'esercizio 2021	Variazione accantonamenti effettuata in sede di rendiconto (con segno +/-)	Risorse accantonate nel risultato di amministrazione al 31/12/2021
Altri accantonamenti						
74375	ACCANTONAMENTO PER ARRETRATI RELATIVI AL PERSONALE DEL CONSIGLIO REGIONALE	401.369,75	-401.369,75	401.369,75	0,00	401.369,75
74376	ACCANTONAMENTO PER ARRETRATI RELATIVI AL PERSONALE DELLA GIUNTA REGIONALE	3.565.712,39	-3.565.712,39	3.565.712,39	0,00	3.565.712,39
74089	FONDO INDENNITA DI FINE MANDATO	1.188.544,11	-1.188.544,11	1.538.440,17	0,00	1.538.440,17
Totale Altri accantonamenti		5.155.626,25	-5.155.626,25	5.505.522,31	0,00	5.505.522,31
Totale		1.160.747.164,27	-593.150.910,68	764.306.339,22	65.743.685,64	1.242.457.949,42

ELENCO ANALITICO DELLE RISORSE ACCANTONATE NEL RISULTATO DI AMMINISTRAZIONE

Cap. di entrata	Descr.	Capitolo di spesa correlato	Descr.	Risorse vinc. nel risultato di amministrazione al 1/1/2021	Risorse vincolate applicate al bilancio dell'esercizio 2021	Entrate vincolate accertate nell'esercizio 2021	Impegni eserc. 2021 finanziati da entrate vincolate accertate nell'esercizio o da quote vincolate del risultato di amministrazione	Fondo plur. vinc. al 31/12/2021 finanziato da entrate vincolate accertate nell'esercizio o da quote vincolate del risultato di amministrazione	Cancellazione di residui attivi vincolati o eliminazione del vincolo su quote del risultato di amministrazione (+) e cancellazione di residui passivi finanziati da risorse vincolate (-) (gestione dei residui):	Cancellazione nell'esercizio 2021 di impegni finanziati dal fondo pluriennale vincolato dopo l'approvazione del rendiconto dell'esercizio 2020 non reimpegnati nell'esercizio 2021	Risorse vincolate nel bilancio al 31/12/2021	Risorse vincolate nel risultato di amministrazione al 31/12/2021
				(a)	(b)	(c)	(d)	(e)	(f)	(g)	(h)=(b)+(c)-(d)-(e)+(g)	(i)=(a)+(c)-(d)-(e)-(f)+(g)
Vincoli derivanti dalla legge												
11014	TRIBUTO SPECIALE PER IL DEPOSITO IN DISCARICA DEI RIFIUTI SOLIDI (ART.3 COMMI 24 E 27 L. 28.12.95 N.549 - D.M. 18.07.96 E L.R. 60/96) QUOTA VINCOLATA	vari	vari capitoli di spesa	22.236.088,36	378.000,00	14.911.305,50	4.812.968,79	2.020.390,00	-12,00	163.431,12	8.619.377,83	30.477.478,19
11033	ENTRATE DERIVANTI DA ATTIVITA' DI ACCERTAMENTO PER VIOLAZIONE TRIBUTARIA AL TRIBUTO SPECIALE PER IL CONFERIMENTO IN DISCARICA DEI RIFIUTI SOLIDI URBANI - QUOTA VINCOLATA	42419	FONDO IN ATTUAZIONE DELLE ATTIVITA' DI CUI ALL'ART. 3 COMMA 27 L.549/95.	486.793,76	0,00	72.937,36	0,00	0,00	0,00	0,00	72.937,36	559.731,12
21276	INTROITO SOMME DA DIPENDENTI REGIONALI PER ATTIVITA' EXTRAIMPIEGO NON AUTORIZZATA	71908	UTILIZZO FONDI INTROITATI A SEGUITO DI RECUPERI A DIPENDENTI REGIONALI PER ATTIVITA' EXTRAIMPIEGO NON AUTORIZZATA.	858,49	0,00	0,00	0,00	0,00	0,00	0,00	0,00	858,49
22099	CONCORSO DELLO STATO PER IL RIPIANO DEI DISAVANZI AZIENDE TRASPORTO PUBBLICO LOCALE PERIODO 1987/93 (L. 30.5.95 N.204)	32006	INTERVENTI RIVOLTI ALL'EFFICIENZA DEL TRASPORTO PUBBLICO LOCALE (L. 30/5/95 N. 204)	3.795,81	0,00	0,00	0,00	0,00	0,00	0,00	0,00	3.795,81
22100	CONCORSO DELLO STATO PER IL RIPIANO PARZIALE DEI DISAVANZI DELLE AZIENDE DI TRASPORTO PUBBLICO LOCALE PERIODO 1994/96 - LEGGE 18.6.98 N. 194	24594	COVID 19 - ASSEGNAZIONE STRAORDINARIA ALLE AZIENDE SANITARIE DI FONDI STATALI RECUPERATI A COPERTURA DISAVANZI SANITARI 2020	191.000,00	191.000,00	0,00	191.000,00	0,00	0,00	0,00	0,00	0,00
22338	FONDO PER IL FINANZIAMENTO DEL TRASPORTO PUBBLICO LOCALE REALIZZAZIONE DI INTERVENTI RELATIVI ALL'ATTUAZIONE DELLE STRATEGIE REGIONALI PER LO SVILUPPO SOSTENIBILE - ACCORDO CON MATIM	vari	vari capitoli di spesa	66.028.047,62	63.817.531,51	433.816.497,07	455.837.002,70	381.528,70	-869.493,35	0,00	41.415.497,18	44.495.506,64
22528	PROVENTI DERIVANTI DA CANONI DI SOGGETTI UTILIZZATORI DI RISORSE GEOTERMICHE (ART. 7 COMMA 2 L.R. 45/1997)	vari	vari capitoli di spesa	48.416,55	46.764,47	12.978,43	4.749,57	0,00	0,00	1.738,48	56.731,81	58.383,89
24120	PROVENTI DERIVANTI DA CANONI E CONTRIBUTI DI SOGGETTI UTILIZZATORI DI RISORSE GEOTERMICHE (ART. 7 COMMA 2 L.R. 45/1997)	vari	vari capitoli di spesa	5.828.419,89	364.478,78	0,00	0,00	0,00	0,00	4.724,80	369.203,58	5.833.144,69
31144	PROVENTI DERIVANTI DA CANONI E CONTRIBUTI DI SOGGETTI UTILIZZATORI DI RISORSE GEOTERMICHE (ART. 7 COMMA 2 L.R. 45/1997)	vari	vari capitoli di spesa	2.826.468,67	2.826.468,67	12.561.338,87	5.200.000,00	0,00	0,00	0,00	10.187.807,54	10.187.807,54
32038	RIMBORSI, RECUPERI E RESTITUZIONI DI FONDI VINCOLATI - RISORSE CORRENTI	vari	vari capitoli di spesa			99.299,61	99.299,61	0,00	0,00	0,00	0,00	0,00
32038	RIMBORSI, RECUPERI E RESTITUZIONI DI FONDI VINCOLATI - RISORSE CORRENTI	vari	vari capitoli di spesa	477.092,66							0,00	477.092,66
32038	RIMBORSI, RECUPERI E RESTITUZIONI DI FONDI VINCOLATI - RISORSE CORRENTI	vari	vari capitoli di spesa	27.107,21							0,00	27.107,21
32038	RIMBORSI, RECUPERI E RESTITUZIONI DI FONDI VINCOLATI - RISORSE CORRENTI	vari	vari capitoli di spesa			240.960,47	0,00	0,00	0,00	0,00	240.960,47	240.960,47
32038	RIMBORSI, RECUPERI E RESTITUZIONI DI FONDI VINCOLATI - RISORSE CORRENTI	vari	vari capitoli di spesa			44.851,01	0,00	0,00	0,00	0,00	44.851,01	44.851,01
32038	RIMBORSI, RECUPERI E RESTITUZIONI DI FONDI VINCOLATI - RISORSE CORRENTI	vari	vari capitoli di spesa	1.380,00							0,00	1.380,00
32038	RIMBORSI, RECUPERI E RESTITUZIONI DI FONDI VINCOLATI - RISORSE CORRENTI	vari	vari capitoli di spesa			98.222,84					98.222,84	98.222,84
32047	PROVENTI DERIVANTI DA LASCTI TESTAMENTARI (CODICE CIVILE ARTT)	vari	vari capitoli di spesa	956.267,02	200.000,00	15.040,54	0,00	0,00	0,00	0,00	215.040,54	971.307,56
32136	RIMBORSI, RECUPERI E RESTITUZIONI DI FONDI VINCOLATI - CONTO CAPITALE AMMINISTRAZIONI LOCALI	vari	vari capitoli di spesa	13.326,06							0,00	13.326,06
42055	L. 194/98, ART. 2, COMMA 5 - DECRETO MINISTERO DEI TRASPORTI DI CONCERTO CON MINISTERO DEL TESORO E DEL BILANCIO 5.05.2003 - CONTRIBUTI ANNO 2003 PER INVESTIMENTI SETTORE TRASPORTI	vari	vari capitoli di spesa	1.330.745,62	0,00	0,00	0,00	0,00	0,00	0,00	0,00	1.330.745,62
42187	ACCORDO DI PROGRAMMA QUADRO PER LE INFRASTRUTTURE DI TRASPORTO PUBBLICO LOCALE PER IL RINNOVO MATERIALE ROTABILE - L.296/06, L.244/07 E L.133/08 (D.L. 112/08)	31045	ACCORDO DI PROGRAMMA QUADRO PER LE INFRASTRUTTURE DI TRASP	1.800.000,00	0,00	0,00	0,00	0,00	0,00	0,00	0,00	1.800.000,00
42215	ACCORDO DI PROGRAMMA QUADRO PER IL SETTORE DELLE INFRASTRUTTURE PER LA PROMOZIONE E IL SOSTEGNO DELLO SVILUPPO DEL TRASPORTO PUBBLICO LOCALE PER IL RINNOVO MATERIALE ROTABILE - L.296/06, L.244/07 E L.133/08 (D.L. 112/08)	31057	ACCORDO DI PROGRAMMA QUADRO PER IL SETTORE DELLE INFRASTRUTTURE PER LA PROMOZIONE E IL SOSTEGNO DELLO SVILUPPO DEL T.P.L. PER IL RINNOVO MATERIALE ROTABILE	244.809,59	0,00	0,00	0,00	0,00	0,00	0,00	0,00	244.809,59
42225	FONDO PER LA PROMOZIONE E IL SOSTEGNO DELLO SVILUPPO DEL TRASPORTO PUBBLICO LOCALE PER IL RINNOVO MATERIALE ROTABILE - L.296/06, L.244/07 E L.133/08 (D.L. 112/08)	32050	FONDI STATALI INERENTI OPERE PER LA SICUREZZA STRADALE IV E V	1.701.076,90	0,00	0,00	0,00	0,00	0,00	0,00	0,00	1.701.076,90
42260	TRASFERIMENTI DELLO STATO PER IV E VI PROGRAMMA ATTUATIVO PER IL RINNOVO MATERIALE ROTABILE	21061	FONDI STATALI INERENTI OPERE PER LA SICUREZZA STRADALE IV E V	58.020,31	0,00	108.130,00	108.130,00	0,00	0,00	4.412,81	4.412,81	62.433,12
45005	PROVENTI DERIVANTI DA CANONI E CONTRIBUTI DI SOGGETTI UTILIZZATORI DI RISORSE GEOTERMICHE (ART. 7 COMMA 2 L.R. 45/1997)	vari	vari capitoli di spesa	1.060.559,85	516.455,89	368.888,58	211.407,04	147.665,51	0,00	0,00	526.271,92	1.070.375,88
Totale vincoli derivanti dalla legge (VI)				105.320.274,37	68.340.699,32	462.350.450,28	466.464.557,71	2.549.584,21	-869.505,35	174.307,21	61.851.314,89	99.700.395,29
Vincoli derivanti da Trasferimenti												
11057	ADDITIONALE REGIONALE ALL'IRPEF - ENTRATE RISCOSE ATTRAVERSO IL SISTEMA DEI VERSAMENTI UNITARI A SEGUITO DI ATTIVITA' DI ACCERTAMENTO SU SEGNALAZIONE QUALIFICATA - QUOTA DI PARTECIPAZIONE DEGLI ENTI LOCALI	73066	PARTECIPAZIONE DEGLI ENTI LOCALI ALL'ATTIVITA' DI ACCERTAMENTO DEI TRIBUTI REGIONALI AI SENSI DELL'ART. 14 DELLA L.R. N. 68/2011	3.243,27	0,00	3.745,23	3.745,23	0,00	0,00	0,00	0,00	3.243,27
11058	IRAP - ENTRATE RISCOSE ATTRAVERSO IL SISTEMA DEI VERSAMENTI UNITARI A SEGUITO DI ATTIVITA' DI ACCERTAMENTO SU SEGNALAZIONE QUALIFICATA - QUOTA DI PARTECIPAZIONE DEGLI ENTI LOCALI	73066	PARTECIPAZIONE DEGLI ENTI LOCALI ALL'ATTIVITA' DI ACCERTAMENTO DEI TRIBUTI REGIONALI AI SENSI DELL'ART. 14 DELLA L.R. N. 68/2011	1.665,82	0,00	7.836,50	7.836,50	0,00	0,00	0,00	0,00	1.665,82
11060	ENTRATE DERIVANTI DA PROVENTI EX ART. 142 DEL D.LGS. 285/1992 DA DESTINARE AD INTERVENTI DI CUI ALLA CONVENZIONE DEL 31/05/2018 POR OB.2 FSE 2007-2013 COFINANZIAMENTO UE - ENTRATE DI PARTE CORRENTE	vari	vari capitoli di spesa	2.187.697,13	1.128.906,92	7.195.944,28	3.027.362,47	1.127.960,65	0,00	0,00	4.169.528,08	5.228.318,29
21104	PROGETTO MEDGOVERNANCE - PROGRAMMA MED - QUOTA COFINANZIAMENTO UE	vari	vari capitoli di spesa	5.429.348,04	979.022,10	0,00	979.022,10	0,00	0,00	0,00	0,00	4.450.325,94
21126	F.E.I. FONDO EUROPEO PER L'INTEGRAZIONE DI CITTADINI DI PAESI TERZI - PROGETTOP ER UN SISTEMA TOSCANO ANTIDISCRIMINAZIONE - QUOTA UE DA TRASFERIRE AI PARTNERS	74009	ACCANTONAMENTO FONDI VINCOLATI A SEGUITO DI ECONOMIE SU IMPEGNI PERENTI NON RIASSEGNATE - SPESE CORRENTI	2.034,22	2.034,22	0,00	0,00	0,00	0,00	0,00	2.034,22	2.034,22
21196	PROGRAMMA ENPI CBCMED - PROGETTO EURO-MEDITERRANEAN GREEN JOBS - EGREJOB - ENTRATE CORRENTI QUOTA UE DA TRASFERIRE AI PARTNER	vari	vari capitoli di spesa	2.893,78	0,00	0,00	0,00	0,00	0,00	0,00	0,00	2.893,78
21212	PROGRAMMA GARANZIA GIOVANI 2014-2020 COFINANZIAMENTO UE - ENTRATE DI PARTE CORRENTE	vari	vari capitoli di spesa	82.874,09	0,00	0,00	0,00	0,00	0,00	0,00	0,00	82.874,09
21213	POR FSE 2014/2020 - COFINANZIAMENTO UE - ENTRATE DI PARTE CORRENTE	vari	vari capitoli di spesa	154.308,16	0,00	43.488,41	43.488,41	0,00	0,00	0,00	0,00	154.308,16
21231	PROGRAMMA HORIZON 2020 - PROGETTO AGRISPIN	vari	vari capitoli di spesa	1.373.804,27	1.079.132,79	108.030.259,15	108.070.861,17	194.022,91	-783.062,19	2.545,03	847.052,88	1.924.786,55
21233		vari	vari capitoli di spesa	63.868,42	0,00	0,00	0,00	0,00	63.868,42	0,00	0,00	0,00

Cap. di entrata	Descr.	Capitolo di spesa correlato	Descr.	Risorse vinc. nel risultato di amministrazione al 1/1/2021	Risorse vincolate applicate al bilancio dell'esercizio 2021	Entrate vincolate accertate nell'esercizio 2021	Impegni eserc. 2021 finanziati da entrate vincolate accertate nell'esercizio o da quote vincolate del risultato di amministrazione	Fondo plur. vinc. al 31/12/2021 finanziato da entrate vincolate accertate nell'esercizio o da quote vincolate del risultato di amministrazione	Cancellazione di residui attivi vincolati o eliminazione del vincolo su quote del risultato di amministrazione (+) e cancellazione di residui passivi finanziati da risorse vincolate (-) (gestione dei residui)	Cancellazione nell'esercizio 2021 di impegni finanziati dal fondo pluriennale vincolato dopo l'approvazione del rendiconto dell'esercizio 2020 non reinsegnati nell'esercizio 2021	Risorse vincolate nel bilancio al 31/12/2021	Risorse vincolate nel risultato di amministrazione al 31/12/2021
				(a)	(b)	(c)	(d)	(e)	(f)	(g)	(h)=(b)+(c)-(d)-(e)+(g)	(i)=(a) +(c)-(d)-(e)-(f)+(g)
21234	POR FESR 2014/2020 ENTRATE COMUNITARIE A FRONTE DI SPESE CORRENTI	vari	vari capitoli di spesa	294,89	0,00	6.638.140,36	6.638.140,36	0,00	-53,40	0,00	0,00	348,29
21236	PC ITALIA-FRANCIA MARITTIMO 2014-2020 - ENTRATE UE A FRONTE DI SPESE CORRENTI	vari	vari capitoli di spesa	24.095,92	9.580,36	18.705.705,28	18.714.934,58	0,00	0,00	0,00	351,06	14.866,62
21237	PROGRAMMA DI SVILUPPO RURALE (FEASR) 2014-2020 - SOMME TRASFERITE DA ORGANISMO PAGATORE PER ASSISTENZA TECNICA (QUOTA UE)	vari	vari capitoli di spesa	1.033,78	0,00	645.588,18	645.588,18	0,00	-829,10	0,00	0,00	1.862,88
21238	ENTRATE UE PER PROGETTO SIMPLA NEL PROGRAMMA HORIZON 2020 FINANZIAMENTO COMUNITARIO PROGETTO LIFE RE MIDA - LIFE14 CC-MIT090464	vari	vari capitoli di spesa	51.509,74	0,00	0,00	0,00	0,00	0,00	0,00	0,00	51.509,74
21241	PROGRAMMAZIONE LIFE+ - PROGETTO REWAT - ENTRATE UE CORRENTI FINANZIAMENTO PROGETTO EUROPEO HORIZON 2020 - URBAN WASTE - N. 690452 - QUOTA UE TRAMITE SOGGETTO CAPOFILA	vari	vari capitoli di spesa	11.721,98	0,00	6.736,84	6.102,44	0,00	0,00	0,00	634,40	12.356,38
21244	PROGRAMMA COMPLEMENTARE DI AZIONE E COESIONE PER LA GOVERNANCE DEI SISTEMI DI GESTIONE E CONTROLLO 2014-2020 - ENTRATE CORRENTI	vari	vari capitoli di spesa	33.742,87	0,00	0,00	0,00	0,00	12.780,86	0,00	0,00	20.962,01
21245	FEAMP 2014/2020 - FINANZIAMENTO UE - ENTRATE CORRENTI FONDO ASILO, MIGRAZIONE E INTEGRAZIONE - FAMI 2014-2020 - ENTRATE CORRENTI - QUOTA UE	vari	vari capitoli di spesa	516.017,55	516.017,55	580.304,02	661.994,30	0,00	434.327,27	0,00	434.327,27	0,00
21246	PROGETTO IMPACT - PC TRANSFRONTALIERA ITALIA FRANCIA MARITTIMO 2014-2020 - FONDI QUOTA UE TRASFERITI DA CAPOFILA CNR	vari	vari capitoli di spesa	0,00	0,00	761.545,73	761.545,73	0,00	0,00	0,00	0,00	0,00
21250	PROGETTO IMPACT - PC TRANSFRONTALIERA ITALIA FRANCIA MARITTIMO 2014-2020 - FONDI QUOTA UE TRASFERITI DA CAPOFILA CNR	vari	vari capitoli di spesa	124.424,54	0,00	0,00	0,00	0,00	0,00	0,00	0,00	124.424,54
21252	PROGRAMMA DI COOPERAZIONE INTERREG V-A ITALIA FRANCIA MARITTIMO 2014/2020 - PROGETTO MAREGOT, QUOTA UE - CAPOFILA REGIONE LIGURIA	vari	vari capitoli di spesa	5.393,59	0,00	1.819,79	0,00	0,00	7.213,38	0,00	1.819,79	0,00
21253	PROGRAMMA DI COOPERAZIONE INTERREG V-A ITALIA FRANCIA MARITTIMO 2014/2020 - PROGETTO MAREGOT, QUOTA STATO - CAPOFILA REGIONE LIGURIA	vari	vari capitoli di spesa	2,00	0,00	321,14	0,00	0,00	323,14	0,00	321,14	0,00
21254	ENTRATE CORRENTI RELATIVE AL PROGETTO EUROPEO SUGLI INCENDI BOSCHIVI. MEDITERRANEAN FOREST FIRE FIGHTING TRAINING STANDARDISATION MEFISTO	vari	vari capitoli di spesa	7.699,93	0,00	0,00	0,00	0,00	7.699,93	0,00	0,00	0,00
21255	ENTRATE CORRENTI PC INTERREG EUROPE 2014-2020 TANIA - QUOTA UE	vari	vari capitoli di spesa	25.662,78	0,00	26.099,14	0,00	0,00	51.761,92	0,00	26.099,14	0,00
21256	ENTRATE CORRENTI PC INTERREG EUROPE 2014-2020 TANIA - QUOTA STATO	vari	vari capitoli di spesa	847,25	0,00	11.099,66	0,00	0,00	11.946,91	0,00	11.099,66	0,00
21257	ENTRATE CORRENTI INTERREG EUROPE STEPHANIE - QUOTA UE	vari	vari capitoli di spesa	6.657,65	0,00	13.078,79	0,00	0,00	19.736,44	0,00	13.078,79	0,00
21258	ENTRATE CORRENTI INTERREG EUROPE STEPHANIE - QUOTA STATO	vari	vari capitoli di spesa	1.175,21	0,00	2.308,04	0,00	0,00	3.483,25	0,00	2.308,04	0,00
21259	ENTRATE CORRENTI INTERREG EUROPE STEPHANIE - QUOTA STATO	vari	vari capitoli di spesa	4.555,86	0,00	5.716,86	0,00	0,00	10.272,72	0,00	5.716,86	0,00
21260	ENTRATE CORRENTI INTERREG EUROPE STEPHANIE - QUOTA STATO	vari	vari capitoli di spesa	837,01	0,00	0,00	0,00	0,00	837,01	0,00	0,00	0,00
21261	HORIZON 2020 - ERA-NET COFUND MANUFACTURING TECHNOLOGIES - PROGETTO MANUNET III - ENTRATE CORRENTI UE	52598		1.169,02	1.169,02	0,00	0,00	0,00	0,00	0,00	1.169,02	1.169,02
21268	progetto retralags - trasferimento fondi dal comune di Orbetello per lo svolgimento attività nell'ambito del progetto retralags (interreg V-A Italia Francia marittimo 2014-2020 -	12590		6.584,52	0,00	0,00	0,00	0,00	0,00	0,00	0,00	6.584,52
21270	LIFE 16 PROGETTO WEEE. ENTRATE CORRENTI UE TRAMITE IL CAPOFILA	vari	vari capitoli di spesa	29.265,34	0,00	47.443,02	47.443,02	0,00	0,00	0,00	0,00	29.265,34
21277	PROGETTO TERRAGR 3 - PC ITALIA - FRANCIA MARITTIMO 2014-2020 - ENTRATA QUOTA UE (85%)	12391		1.040,57	0,00	0,00	0,00	0,00	0,00	0,00	0,00	1.040,57
21278	PROGETTO TERRAGR 3 - PC ITALIA - FRANCIA MARITTIMO 2014-2020 - ENTRATA QUOTA STATO (15%)	12392		1.073,67	0,00	0,00	0,00	0,00	0,00	0,00	0,00	1.073,67
21279	ENTRATE UE CORRENTI PER INTERREG MED 2014-2020 PROGETTO HERIT-DATA	vari	vari capitoli di spesa	3.808,08	0,00	82.528,44	7.262,42	13.688,40	0,00	0,00	61.577,62	65.385,70
21282	PROGETTO PRISMA - PC ITALIA FRANCIA MARITTIMO - ENTRATA CORRENTE QUOTA UE (85)	vari	vari capitoli di spesa	44.710,00	34.000,00	121.502,18	155.502,18	0,00	0,00	6,98	6,98	10.716,98
21283	PROGETTO PRISMA - PC ITALIA FRANCIA MARITTIMO 2014-2020 - ENTRATA CORRENTE QUOTA STATO (15%)	vari	vari capitoli di spesa	556,26	0,00	27.749,71	27.749,71	0,00	0,00	0,00	0,00	556,26
21285	PROGETTO BRAND TOUR - INTERREG - QUOTA UE CORRENTE DA TRASFERIRE AI PARTNERS ITALIANI E ESTERI	vari	vari capitoli di spesa	0,00	0,00	56.505,95	56.505,95	0,00	0,00	0,00	0,00	0,00
21289	PC INTERREG V-A ITALIA FRANCIA MARITTIMO 2014 - 2020. PROGETTO MED NEW JOB - ENTRATA CORRENTE UE	vari	vari capitoli di spesa	255,00	0,00	44.950,51	44.950,51	0,00	0,00	0,00	0,00	255,00
21290	PROGRAMMA NAZIONALE DEL FONDO ASILO, MIGRAZIONE E INTEGRAZIONE (FAMI) 2014-2020 - PROGETTO "COMMIT - COMPETENZE MIGRANTI IN TOSCANA" - ENTRATA UE CORRENTE DA TRASFERIRE AI PARTNERS	vari	vari capitoli di spesa	0,00	0,00	66.319,34	41.810,75	0,00	0,00	0,00	24.508,59	24.508,59
21291	PROGRAMMA NAZIONALE DEL FONDO ASILO, MIGRAZIONE E INTEGRAZIONE (FAMI) 2014-2020 - PROGETTO "COMMIT - COMPETENZE MIGRANTI IN TOSCANA" - ENTRATA UE RT CORRENTE	vari	vari capitoli di spesa	13.074,48	0,00	0,00	0,00	0,00	0,00	0,00	0,00	13.074,48
21292	FAMI 2014/2020 - PROGETTO TEAMS - TRASFERIMENTO PARTNERS - SPESE CORRENTI - QUOTA UE	vari	vari capitoli di spesa	0,00	0,00	342.000,00	317.471,00	0,00	0,00	0,00	24.529,00	24.529,00
21293	FAMI 2014/2020 - PROGETTO TEAMS - TRASFERIMENTO PARTNERS - SPESE CORRENTI - QUOTA STATO	vari	vari capitoli di spesa	0,00	0,00	342.000,00	317.471,00	0,00	0,00	0,00	24.529,00	24.529,00
21294	FAMI 2014/2020 - PROGETTO TEAMS - TRASFERIMENTO PARTNERS - SPESE INVESTIMENTO - QUOTA UE	23211		0,00	0,00	38.000,00	24.339,00	0,00	0,00	0,00	13.661,00	13.661,00
21295	FAMI 2014/2020 - PROGETTO TEAMS - TRASFERIMENTO PARTNERS - SPESE INVESTIMENTO - QUOTA STATO	23212		0,00	0,00	38.000,00	24.339,00	0,00	0,00	0,00	13.661,00	13.661,00
21296	PROGETTO "LAGROBIOBIODIVERSITA' E LE SCUOLE/ISTITUTI AD INDIRIZZO AGRARIO NELLA GIORNATA NAZIONALE DELLA BIODIVERSITA'"	52837		2.469,98	2.469,98	5.211,00	4.940,00	0,00	2.740,98	0,00	2.740,98	0,00
21297	FAMI 2014/2020 - PROGETTO TEAMS - SPESE CORRENTI - QUOTA UE	vari	vari capitoli di spesa	0,00	0,00	102.224,33	11.998,67	28.767,89	0,00	0,00	61.457,77	61.457,77
21298	FAMI 2014/2020 - PROGETTO TEAMS - SPESE CORRENTI - QUOTA STATO	vari	vari capitoli di spesa	0,00	0,00	102.224,35	11.368,66	28.767,90	0,00	0,00	62.087,79	62.087,79
21299	PROGRAMMA DI COOPERAZIONE INTERREG - ITALIA-FRANCIA MARITTIMO 2014-2020 - PROGETTO SEMPLICE RACINE - TRASFERIMENTI CORRENTI - QUOTA UE	vari	vari capitoli di spesa	0,00	0,00	24.759,44	24.759,44	0,00	0,00	0,00	0,00	0,00
21300	Entrate provenienti dall'Unione Europea sul Programma Operativo Nazionale InCLUSIONE 2014-2020.	vari	vari capitoli di spesa	44.413,72	44.413,72	4.895,38	4.895,38	0,00	0,00	0,00	44.413,72	44.413,72

Cap. di entrata	Descr.	Capitolo di spesa correlato	Descr.	Risorse vinc. nel risultato di amministrazione al 1/1/2021	Risorse vincolate applicate al bilancio dell'esercizio 2021	Entrate vincolate accertate nell'esercizio 2021	Impegni exerc. 2021 finanziati da entrate vincolate accertate nell'esercizio o da quote vincolate del risultato di amministrazione	Fondo plur. vinc. al 31/12/2021 finanziato da entrate vincolate accertate nell'esercizio o da quote vincolate del risultato di amministrazione	Cancellazione di residui attivi vincolati o eliminazione del vincolo su quote del risultato di amministrazione (+) e cancellazione di residui passivi finanziati da risorse vincolate (-) (gestione dei residui):	Cancellazione nell'esercizio 2021 di impegni finanziati dal fondo pluriennale vincolato dopo l'approvazione del rendiconto dell'esercizio 2020 non reinsegnati nell'esercizio 2021	Risorse vincolate nel bilancio al 31/12/2021	Risorse vincolate nel risultato di amministrazione al 31/12/2021
				(a)	(b)	(c)	(d)	(e)	(f)	(g)	(h)=(b)+(c)-(d)-(e)+(g)	(i)=(a)+(c)-(d)-(e)-(f)+(g)
21301	PROGRAMMA DI SVILUPPO RURALE (FEASR) 2014-2020 - SOMME TRASFERITE DA ORGANISMO PAGATORE (QUOTA UE)	vari	vari capitoli di spesa	0,00	0,00	121.735,81	121.735,81	0,00	0,00	0,00	0,00	0,00
21302	PROGRAMMA DI SVILUPPO RURALE (FEASR) 2014-2020. SOMME TRASFERITE DA ORGANISMO PAGATORE (QUOTA R.T.)	vari	vari capitoli di spesa	0,00	0,00	48.174,86	48.174,86	0,00	0,00	0,00	0,00	0,00
21304	FSC 2014-2020 DEL CIPE 25/2016 - ACCORDO DI PROGRAMMA PER LA REALIZZAZIONE DEGLI INTERVENTI DI MESSA IN SICUREZZA E BONIFICA DI AREE INQUINATE NEL TERRITORIO DELLA REGIONE TOSCANA - RISORSE IN CONTO CAPITALE	43249	FSC 2014-2020 DEL CIPE 25/2016 - ACCORDO DI PROGRAMMA PER LA REALIZZAZIONE DEGLI INTERVENTI DI MESSA IN SICUREZZA E BONIFICA DI AREE INQUINATE NEL TERRITORIO DELLA REGIONE TOSCANA - BONIFICA DEL SITO IN LOC. SALCIAIA-CASSERELLO TRA I COMUNI DI FOLLONICA E SCARLINO (GR)	0,00	0,00	29.500,00	29.500,00	0,00	0,00	0,00	0,00	0,00
21306	L.44/2019 ART.7 COMMA 2BIS - TRASFERIMENTO STATALE PER DANNI CAUSATI DALL'INCENDIO DEL 25 SETTEMBRE 2018 NEI TERRITORI DEI COMUNI DI CALCI, VICOPISANO E BUTI IN PROVINCIA DI PISA. RECUPERI E RIMBORSI SU SOMME A DESTINAZIONE VINCOLATA RELATIVE A QUOTE DI COFINANZIAMENTO POR FESR 2014-2020 - ENTRATA IN CONTO CAPITALE DA AMMINISTRAZIONI CENTRALI	52952	FSC 2014-2020 Del CIPE 25/2016 - ACCORDO DI PROGRAMMA Per la realizzazione degli interventi di messa in sicurezza e bonifica di aree inquinate nel territorio della Regione Toscana - RISORSE CORRENTI	1.898.617,50	1.898.617,50	0,00	0,00	0,00	0,00	0,00	1.898.617,50	1.898.617,50
21307	FSC 2014-2020 Del CIPE 25/2016 - ACCORDO DI PROGRAMMA Per la realizzazione degli interventi di messa in sicurezza e bonifica di aree inquinate nel territorio della Regione Toscana - RISORSE CORRENTI	41180	COVID 19 - ASSEGNAZIONE STRAORDINARIA ALLE AZIENDE SANITARIE DI FONDI STATALI RECUPERATI A COPERTURA DISAVANZI SANITARI 2020	0,00	0,00	700.000,00	613.024,15	0,00	0,00	0,00	86.975,85	86.975,85
21308	FONDO DI SOLIDARIETA' NAZIONALE - LIMITE DI IMPEGNO QUINDICENNALE SICCTA' 2003 (D.LGS 102/2004) D.M. 102.287 DEL 26.7.2004	vari	vari capitoli di spesa	0,00	0,00	398.322,37	71.858,30	71.736,75	0,00	0,00	254.727,32	254.727,32
22015	FONDO DI SOLIDARIETA' NAZIONALE - PRESTITI IN C/ INTERESSI ATTUALIZZATI PER LA RICOSTITUZIONE DEI CAPITALI DI CONDIZIONE - ART. 3 COMMA 2 LETT C) E D) L. 185/92	24594	CREDITO AGEVOLATO PER CONDIZIONE E PER COSTITUZIONE IMPRESE AGRICOLE - PRESTITI A TASSO AGEVOLATO ATTUALIZZATI PER LA RICOSTITUZIONE DEI CAPITALI DI CONDIZIONE - FINANZIAMENTO STATALE	2.000.000,00	2.000.000,00	0,00	2.000.000,00	0,00	0,00	0,00	0,00	0,00
22019	FONDO DI SOLIDARIETA' NAZIONALE - PRESTITI IN C/ INTERESSI ATTUALIZZATI PER LA RICOSTITUZIONE DEI CAPITALI DI CONDIZIONE - ART. 3 COMMA 2 LETT C) E D) L. 185/92	52145	ATTIVITA' ZOOTECNICHE - TENUTA DEI LIBRI GENEALOGICI PER L'ESECUZIONE DEI CONTROLLI DELLA PRODUTTIVITA' ANIMALE NELLE SPECIE DI INTERESSE ZOOTECONICO - FINANZIAMENTO	115.116,21	0,00	0,00	0,00	0,00	0,00	0,00	0,00	115.116,21
22026	FONDO PER LA TUTELA DEI LIBRI GENEALOGICI E PER IL CONTROLLO FUNZIONALE DEL BESTIAME SVOLTI DALLE AA.PP.AA.	52177	CONTRIBUTI A EMITTENTI RADIOFONICHE E TELEVISIVE LOCALI PER TRASMISSIONE MESSAGGI AUTOGESTITI A TITOLO GRATUITO IN CAMPAGNE ELETTORALI E REFERENDARIE E PER COMUNICAZIONE POLITICA	0,00	0,00	668.367,33	668.367,33	0,00	0,00	0,00	0,00	0,00
22048	FONDO NAZIONALE PER LE POLITICHE SOCIALI COFINANZIAMENTO STATALE PER SPERIMENTAZIONE BUONE PRATICHE NEL SETTORE DELL'IMMIGRAZIONE	vari	vari capitoli di spesa	668.041,91	0,00	25.471.635,59	25.471.635,59	0,00	0,00	0,00	0,00	668.041,91
22056	SERVIZIO CIVILE FINANZIAMENTO STATALE PER ATTIVITA' DI FORMAZIONE E INFORMAZIONE	vari	vari capitoli di spesa	20.069,61	0,00	0,00	0,00	0,00	0,00	0,00	0,00	20.069,61
22057	FONDO PER PROGRAMMI REGIONALI DI MIGLIORAMENTO NEL SETTORE DEL CAVALLO	vari	vari capitoli di spesa	166.297,84	0,00	0,00	0,00	0,00	0,00	0,00	0,00	166.297,84
22093	FONDO PER IL SISTEMA DI MONITORAGGIO DEGLI INVESTIMENTI PUBBLICI E PER IL FUNZIONAMENTO DEL NUCLEO REGIONALE DI VALUTAZIONE	vari	vari capitoli di spesa	2.331.451,71	0,00	0,00	0,00	0,00	0,00	0,00	0,00	2.331.451,71
22095	FONDO PER PROGETTO 'MONITORAGGIO REGIONI-AMMINISTRAZIONI CENTRALI' - DEL. CIPE 17/2003	vari	vari capitoli di spesa	1.338.761,96	1.131.352,77	159.937,13	1.131.352,77	0,00	40.855,91	67.457,85	227.394,98	393.948,26
22096	CONTRIBUTI A EMITTENTI RADIOFONICHE E TELEVISIVE LOCALI PER TRASMISSIONE MESSAGGI AUTOGESTITI A TITOLO GRATUITO IN CAMPAGNE ELETTORALI E REFERENDARIE E PER COMUNICAZIONE POLITICA	24594	CONTRIBUTI A EMITTENTI RADIOFONICHE E TELEVISIVE LOCALI PER TRASMISSIONE MESSAGGI AUTOGESTITI A TITOLO GRATUITO IN CAMPAGNE ELETTORALI E REFERENDARIE E PER COMUNICAZIONE POLITICA	126.777,53	126.777,53	0,00	126.777,53	0,00	0,00	0,00	0,00	0,00
22097	FONDO NAZIONALE PER IL SOSTEGNO ALL'ACCESSO DELLE ABITAZIONI IN LOCAZIONE.	13017	FONDO NAZIONALE PER IL SOSTEGNO ALL'ACCESSO DELLE ABITAZIONI IN LOCAZIONE (ART. 11 L. 9.12.98 N. 431)	0,00	0,00	55.742,00	55.742,00	0,00	0,00	0,00	0,00	0,00
22098	CONTRIBUTI STATALI PER ATTIVITA' DI PARTE CORRENTE DELLA SEZIONE REGIONALE DELL'OSSERVATORIO DEI LAVORI PUBBLICI	21032	COVID 19 - ASSEGNAZIONE STRAORDINARIA ALLE AZIENDE SANITARIE DI FONDI STATALI RECUPERATI A COPERTURA DISAVANZI SANITARI 2020	0,00	0,00	13.937.979,02	13.937.979,02	0,00	0,00	0,00	0,00	0,00
22102	FONDO PER IL FINANZIAMENTO DEL CENTRO FUNZIONALE REGIONALE (ORDINANZE 3260 E 3288)	24594	FINANZIAMENTO PER LO SVILUPPO DEI CENTRI FUNZIONALI REGIONALI (L.R. 88/1998)	70.858,19	0,00	0,00	0,00	0,00	70.858,19	0,00	0,00	0,00
22106	FONDO REGIONALE DI PROTEZIONE CIVILE - PARTE CORRENTE (ART. 138 L. 388/2000- OPCM 3915/2010)	43000	CONTRIBUTI A EMITTENTI RADIOFONICHE E TELEVISIVE LOCALI PER TRASMISSIONE MESSAGGI AUTOGESTITI A TITOLO GRATUITO IN CAMPAGNE ELETTORALI E REFERENDARIE E PER COMUNICAZIONE POLITICA	527,47	0,00	0,00	0,00	0,00	0,00	0,00	0,00	527,47
22108	FONDO INTEGRATIVO STATALE PER LA CONCESSIONE DI BORSE DI STUDIO PER IL D.S.U. (L. 390/96 ART.16 COMMA 4)	vari	vari capitoli di spesa	105.596,77	0,00	0,00	0,00	0,00	0,00	0,00	0,00	105.596,77
22115	FINANZIAMENTO STATALE PER LA FORNITURA GRATUITA DI LIBRI DI TESTO PER GLI ALUNNI DELLA SCUOLA DELL'OBBLIGO E PER QUELLI DELLA SCUOLA SECONDARIA SUPERIORE (ART.27 L. 23.12.98 N.448)	vari	vari capitoli di spesa	7.850.130,51	7.850.000,00	0,00	0,00	7.850.000,00	0,00	0,00	0,00	130,51
22116	FINANZIAMENTO INTERVENTI RELATIVI ALLA TUTELA DEL CONSUMATORE-UTENTE'	61027	ATTIVITA' DI PIANIFICAZIONE PROGRAMMAZIONE NEL BACINO DEL FIORA. SPESE CORRENTI.	602.384,31	602.384,31	4.438.481,90	5.040.866,21	0,00	0,00	0,00	0,00	0,00
22118	FINANZIAMENTO DI PARTE CORRENTE PER OPERE PREVISTE DAI PIANI STRALCIO DI ASSETTO IDROGEOLOGICO.	vari	vari capitoli di spesa	6.585,88	0,00	64.603,90	64.603,90	0,00	6.585,88	0,00	0,00	0,00
22119	ACQUISIZIONE FONDI RIPARTITI CON D.M. MINISTERO AMBIENTE N. 8360 DEL 15.10.2001 PER SPESE PER CONSULENZE LIBERO PROFESSIONALE DA RETRIBUIRE CON ONORARI PER LAVORI A VACANZA	42020	AMPLIAMENTO, RISTRUTTURAZIONE E OTTIMIZZAZIONE RETE IDROMETEOPULVIOMETRICA REGIONALE LR 67 DEL 29/12/2003 E LR 80/2015	403,78	0,00	0,00	0,00	0,00	0,00	0,00	0,00	403,78
22121	FONDI PER LA GESTIONE, MANUTENZIONE E LO SVILUPPO DELLE RETI DI MONITORAGGIO DEL CENTRO FUNZIONALE REGIONALE (DIRETTIVA PCM 27/02/2004, D.LGS 1/2018)	42065	INCENTIVI AL REIMPIEGO DEL PERSONALE CON QUALIFICA DIRIGENZIALE NELLE PMI TOSCANE - ACQUISTO BENI E PRESTAZIONE SERVIZI	8.280,71	0,00	0,00	0,00	0,00	0,00	0,00	0,00	8.280,71
22123	FONDO DI PREMIALITA' : CONTRIBUTO STATALE CORRENTE PER IL POTENZIAMENTO DEL PROGETTO CONTI PUBBLICI TERRITORIALI - FONDO DI PARTE CORRENTE PER INTERVENTI RELATIVI AL RISPARMIO IDRICO ED AL RIUSO DELLE ACQUE REFLUE E PER LE FINALITA' DELLA L. 18.5.89 N. 183 E SUCCESSIVE MODIFICHE	42117	SPESA PER INIZIATIVE DI RAFFORZAMENTO SISTEMI PROGETTI LABORATORIO L. 492/93 - FINANZIAMENTO STATALE	110.044,04	110.044,04	0,00	110.044,04	0,00	0,00	0,00	0,00	0,00
22125	FONDO PER L'ATTIVITA' DELLA CONSIGLIERA DI PARTITA' AI SENSI DELL'ART. 47, CO.1, LETT. D), DELLA LEGGE 17 MAGGIO 1999, N. 144	vari	vari capitoli di spesa	385.993,92	326.393,92	0,00	326.393,92	0,00	-1.830,00	0,00	0,00	61.430,00
22128	FONDO PER OBBLIGO FORMATIVO. FINANZIAMENTI INIZIATIVE DI CUI ALL'ART. 68 COMMA 1 LETT. B) E C) E COMMA 3 LEGGE 17.05.99 N. 144	vari	vari capitoli di spesa	56.582,94	0,00	0,00	0,00	0,00	0,00	0,00	0,00	56.582,94
22130	FONDO PER OBBLIGO FORMATIVO. FINANZIAMENTI INIZIATIVE DI CUI ALL'ART. 68 COMMA 1 LETT. B) E C) E COMMA 3 LEGGE 17.05.99 N. 144	61014	INCENTIVI AL REIMPIEGO DEL PERSONALE CON QUALIFICA DIRIGENZIALE NELLE PMI TOSCANE - ACQUISTO BENI E PRESTAZIONE SERVIZI	141.764,20	0,00	0,00	0,00	0,00	0,00	0,00	0,00	141.764,20
22131	FONDO PER ATTIVITA' FORMATIVE NELL'APPRENDISTATO (LEGGE 17.5.99 N. 144 ART. 68) - QUOTA STATO	vari	vari capitoli di spesa	3.004,43	0,00	0,00	0,00	0,00	0,00	2,11	2,11	3.006,54
22148	FONDO NAZIONALE PER L'OCCUPAZIONE DEI DISABILI (LEGGE 12.03.1999 N. 68 - ART. 13 COMMA 4)	85780	CONTRIBUTI PER GLI INTERVENTI DI DIRITTO ALLO STUDIO - FINANZIAMENTO STATALE	202.448,30	0,00	0,00	0,00	0,00	202.448,30	0,00	0,00	0,00
22149	FONDO PER ATTIVITA' FORMATIVE NELL'APPRENDISTATO (LEGGE 17.5.99 N. 144 ART. 68) - QUOTA STATO	vari	vari capitoli di spesa	3.634.875,26	3.261.446,81	8.439.771,40	4.759.810,99	5.711.187,22	-282.785,65	1.138.043,96	2.368.263,96	3.024.478,06
22150	FONDO NAZIONALE PER L'OCCUPAZIONE DEI DISABILI (LEGGE 12.03.1999 N. 68 - ART. 13 COMMA 4)	vari	vari capitoli di spesa	2.264.214,29	1.426.634,92	109.650,85	1.536.285,77	0,00	-1.596,56	752.144,07	752.144,07	1.591.320,00
22188		vari	vari capitoli di spesa	119.679,48	0,00	0,00	0,00	0,00	0,00	0,00	0,00	119.679,48

Cap. di entrata	Descr.	Capitolo di spesa correlato	Descr.	Risorse vinc. nel risultato di amministrazione al 1/1/2021	Risorse vincolate applicate al bilancio dell'esercizio 2021	Entrate vincolate accertate nell'esercizio 2021	Impegni eserc. 2021 finanziati da entrate vincolate accertate nell'esercizio o da quote vincolate del risultato di amministrazione	Fondo plur. vinc. al 31/12/2021 finanziato da entrate vincolate accertate nell'esercizio o da quote vincolate del risultato di amministrazione	Cancellazione di residui attivi vincolati o eliminazione del vincolo su quote del risultato di amministrazione (+) e cancellazione di residui passivi finanziati da risorse vincolate (-) (gestione dei residui)	Cancellazione nell'esercizio 2021 di impegni finanziati dal fondo pluriennale vincolato dopo l'approvazione del rendiconto dell'esercizio 2020 non reimpiegati nell'esercizio 2021	Risorse vincolate nel bilancio al 31/12/2021	Risorse vincolate nel risultato di amministrazione al 31/12/2021
				(a)	(b)	(c)	(d)	(e)	(f)	(g)	(h)=(b)+(c)-(d)-(e)+(g)	(i)=(a) +(c)-(d)-(e)-(f)+(g)
22190	CONCORSO DELLO STATO PER IL PROGRAMMA DI DIFFUSIONE E ASSISTENZA PER L'IMPRENDITORIA FEMMINILE (LEGGE 215/92 ART. 12)	51130	AZIONI PER LE PARI OPPORTUNITA' E L'IMPRENDITORIA FEMMINILE - PROGRAMMA PER LA PROMOZIONE E SVILUPPO DELL'IMPRENDITORIA FEMMINILE - ACQUISTO DI BENI E SERVIZI - OSSERVATORI ECONOMICI - OSSERVATORIO REGIONALE DI NATURA CONGIUNTURALE SULL'ARTIGIANATO - FINANZIAMENTO STATALE	785,47	0,00	0,00	0,00	0,00	0,00	0,00	0,00	785,47
22191	CONTRIBUTO DELLO STATO PER LA REALIZZAZIONE DI UN OSSERVATORIO REGIONALE DI NATURA CONGIUNTURALE SULL'ARTIGIANATO (LEGGE 443/85)	85606	PROGETTI DI RISTRUTTURAZIONE DEGLI ENTI DI FORMAZIONE - D.M.LAVORO 173/2001	12.728,92	0,00	0,00	0,00	0,00	0,00	0,00	0,00	12.728,92
22193	FINANZIAMENTO STATALE A PROGETTI DI RISTRUTTURAZIONE DEGLI ENTI DI FORMAZIONE - D.M.LAVORO 173/2001	62514	PROGETTI DI RISTRUTTURAZIONE DEGLI ENTI DI FORMAZIONE - D.M.LAVORO 173/2001 - RESTITUZIONE RISORSE NON UTILIZZATE	634.202,02	0,00	0,00	0,00	0,00	0,00	0,00	0,00	634.202,02
22194	FONDO STATALE PER PROGETTI DI FORMAZIONE DI LAVORATORI OCCUPATI - D.M. LAVORO 167/2001	vari	vari capitoli di spesa	537.407,57	78.188,09	139.924,00	218.112,09	0,00	-12.426,94	0,00	0,00	471.646,42
22199	FONDO PER INTERVENTI DI FORMAZIONE CONTINUA (LEGGE 19.7.1993 N. 236)	52927	L. 236/93 - INTERVENTI DI FORMAZIONE CONTINUA - TRASFERIMENTI A AALL	9.358,52	9.358,52	0,00	9.358,52	0,00	0,00	0,00	0,00	0,00
22206	FINANZIAMENTO PER LA REALIZZAZIONE DI ATTIVITA' DI ISTRUZIONE E FORMAZIONE PER CITTADINI EXTRACOMUNITARI NEI PAESI DI ORIGINE FINANZIAMENTO STATALE	61245	ISTRUZIONE E FORMAZIONE PER CITTADINI EXTRACOMUNITARI NEI PAESI DI ORIGINE - FINANZIAMENTO STATALE	355.560,00	0,00	0,00	0,00	0,00	355.560,00	0,00	0,00	0,00
22218	FONDI PER INTEGRAZIONE, AGGIORNAMENTO E IMPLEMENTAZIONE BANCHE DATI GEOLOGICHE, CARTOGRAFICHE E ALFANUMERICHE - CONVENZIONE CON L'AGENZIA PER LA PROTEZIONE DELL'AMBIENTE E I SERVIZI TECNICI (APAT).	85464	BANCA DATI GEOLOGICA, CARTOGRAFICA E ALFANUMERICA DEL TERRITORIO REGIONALE - FONDI STATALI (ISPR A PAT) - TRASFERIMENTI CORRENTI AD ENTI ED AGENZIE REGIONALI	10.000,00	0,00	0,00	0,00	0,00	0,00	0,00	0,00	10.000,00
22237	ACCORDO DI PROGRAMMA PER LA TUTELA DELLE ACQUE E LA GESTIONE INTEGRATA DELLE RISORSE IDRICHE STIPULATO IN DATA 19.12.2002 E RELATIVI ACCORDI ATTUATIVI - TRASFERIMENTI CORRENTI	24594	COVID 19 - ASSEGNAZIONE STRAORDINARIA ALLE AZIENDE SANITARIE DI FONDI STATALI RECUPERATI A COPERTURA DISAVANZI SANITARI 2020	320,00	320,00	0,00	320,00	0,00	0,00	0,00	0,00	0,00
22242	FINANZIAMENTO STATALE DESTINATO ALL'INCENTIVAZIONE DELL'ASSOCIAZIONISMO COMUNALE MEDIANTE UNIONI DI COMUNI	11167	STRUTTURE COMPLEMENTARI TURISTICHE. FONDO AREE SOTTOUTILIZZATE. II ACCORDO INTEGRATIVO. APQ "COMPETITIVITA' TERRITORI E IMPRESE. ASSISTENZA TECNICA. COVID 19 - ASSEGNAZIONE STRAORDINARIA ALLE AZIENDE SANITARIE DI FONDI STATALI RECUPERATI A COPERTURA DISAVANZI SANITARI 2020	0,00	0,00	4.930.313,65	4.930.313,65	0,00	0,00	0,00	0,00	0,00
22247	FINANZIAMENTO APQ "COMPETITIVITA' DEI TERRITORI E DELLE IMPRESE" II ATTO INTEGRATIVO - TRASFERIMENTI CORRENTI (DEL. CIPE 35/2005)	53090	STRUTTURE COMPLEMENTARI TURISTICHE. FONDO AREE SOTTOUTILIZZATE. II ACCORDO INTEGRATIVO. APQ "COMPETITIVITA' TERRITORI E IMPRESE. ASSISTENZA TECNICA. COVID 19 - ASSEGNAZIONE STRAORDINARIA ALLE AZIENDE SANITARIE DI FONDI STATALI RECUPERATI A COPERTURA DISAVANZI SANITARI 2020	20.875,00	0,00	0,00	0,00	0,00	20.875,00	0,00	0,00	0,00
22248	PROGRAMMA DI MISURE ED INTERVENTI SU UTENZE ENERGETICHE PUBBLICHE - DM 22 DICEMBRE 2006	24594	COVID 19 - ASSEGNAZIONE STRAORDINARIA ALLE AZIENDE SANITARIE DI FONDI STATALI RECUPERATI A COPERTURA DISAVANZI SANITARI 2020	229.157,23	229.157,23	0,00	229.157,23	0,00	0,00	0,00	0,00	0,00
22249	CONTRIBUTO DELLO STATO PER LA REALIZZAZIONE DEL PROGETTO PROBIO - DEL. CIPE 15.02.2000 N. 27	vari	vari capitoli di spesa	36.000,00	20.000,00	0,00	20.000,00	0,00	0,00	0,00	0,00	16.000,00
22263	FONDO PER INTERVENTI DI FORMAZIONE CONTINUA (L. 19/07/1993 N. POR OB.2 FSE 2007-2013 COFINANZIAMENTO STATALE - ENTRATE DI PARTE CORRENTE)	vari	vari capitoli di spesa	2.001.887,92	516.293,53	0,00	516.293,53	0,00	-193.862,86	0,00	0,00	1.679.457,25
22267	FONDO PER INTERVENTI DI FORMAZIONE CONTINUA (L. 19/07/1993 N. POR OB.2 FSE 2007-2013 COFINANZIAMENTO STATALE - ENTRATE DI PARTE CORRENTE)	vari	vari capitoli di spesa	5.055.540,64	0,00	0,00	0,00	0,00	0,00	0,00	0,00	5.055.540,64
22269	FINANZIAMENTO APQ COMPETITIVITA' DEI TERRITORI E DELLE IMPRESE - III ACCORDO INTEGRATIVO - TRASFERIMENTI CORRENTI (DELIBERA CIPE 306)	53101	STRUTTURE COMPLEMENTARI TURISTICHE. FONDO AREE SOTTOUTILIZZATE. III ACCORDO INTEGRATIVO. APQ "COMPETITIVITA' TERRITORI E IMPRESE". ASSISTENZA TECNICA.	40.822,48	0,00	0,00	0,00	0,00	40.822,48	0,00	0,00	0,00
22274	FINANZIAMENTO DEL PIANO STRAORDINARIO DI INTERVENTO PER LO SVILUPPO DEL SISTEMA TERRITORIALE DEI SERVIZI EDUCATIVI PER LA PRIMA INFANZIA	vari	vari capitoli di spesa	265.886,18	99.229,01	0,00	99.229,01	0,00	0,00	0,00	0,00	166.657,17
22275	FONDO STATALE PER LE POLITICHE GIOVANILI	vari	vari capitoli di spesa	20.370,40	8.621,67	572.368,00	219.805,67	361.184,00	0,00	77.267,38	77.267,38	89.016,11
22278	LR. 17/99 - PROGETTO SEENET II - UNA RETE DI COOPERAZIONE TRANSLOCALE TRA ITALIA E SUD EST EUROPA - COFINANZIAMENTO MINISTERIO AFFARI ESTERI	vari	vari capitoli di spesa	1.912.471,71	756.355,00	0,00	78.188,09	0,00	0,00	0,00	678.166,91	1.834.283,62
22283	FINANZIAMENTO STATALE PER ATTIVITA' DI MONITORAGGIO E STUDIO IN MATERIA DI TUTELA DELLE ACQUE DALL'INQUINAMENTO	vari	vari capitoli di spesa	46.599,55	44.780,56	0,00	20.894,13	23.594,30	-365,98	349,41	641,54	2.826,51
22286	TRASFERIMENTI STATALI PER ONERI PERSONALE CFS TRANSITATO NEI RUOLI DEGLI ENTI LOCALI	52377	TRASFERIMENTO RISORSE AGLI ENTI LOCALI PER RIMBORSO SPESE PERSONALE CORPO FORESTALE DELLO STATO	0,00	0,00	101.982,55	101.982,55	0,00	0,00	0,00	0,00	0,00
22288	FINANZIAMENTO STATALE PER INTERVENTI REGIONALI A FAVORE DEL COMMERCIO	vari	vari capitoli di spesa	992.767,04	957.539,04	854.299,89	957.539,04	0,00	854.299,89	0,00	854.299,89	35.228,00
22291	RISORSE STATALI PER RIMBORSO DATORI DI LAVORO VOLONTARI IMPIEGATI IN ATTIVITA' DI PROTEZIONE CIVILE (DPR. 1942001)	vari	vari capitoli di spesa	7.478,74	7.478,74	29.256,11	36.734,85	0,00	0,00	0,00	0,00	0,00
22295	FONDI INTERVENTI STRAORDINARI DI FORMAZIONE AI SENSI DELL'ART. 11 COMMA 7, DLGS 81/2008 IN MATERIA DI SALUTE E SICUREZZA SUI LUOGHI DI LAVORO	61501	INTERVENTI STRAORDINARI DI FORMAZIONE AI SENSI DELL'ART. 11 COMMA 7, DEL DLDS 81/2008 IN MATERIA DI SALUTE E SICUREZZA SUI LUOGHI DI LAVORO	157.987,08	0,00	0,00	0,00	0,00	0,00	71.406,92	71.406,92	229.394,00
22319	PROGETTO BRASIL PROXIMO - TRASFERIMENTI CORRENTI PER IL TRAMITE DI REGIONE UMBRIA	vari	vari capitoli di spesa	55.101,25	0,00	0,00	0,00	0,00	0,00	0,00	0,00	55.101,25
22324	AZIONE DI SISTEMA WELFARE TO WORK PER LE POLITICHE DI RE-IMPIEGO	74005	FONDO PER IL PAGAMENTO DI RESIDUI PERENTI RELATIVI A SPESE CORRENTI FINANZIATE CON RISORSE DELLO STATO	6.628,21	0,00	0,00	0,00	0,00	0,00	0,00	0,00	6.628,21
22325	FINANZIAMENTO LINEE D'INTERVENTO A.1) E C.1) A FAVORE DELL'INFANZIA NELL'AMBITO DEL FONDO PER LE POLITICHE RELATIVE AI DIRITTI E ALLE PARI OPPORTUNITA'	61583	INTERVENTI PER FAVORIRE LA CONCILIAZIONE DEI TEMPI DI VITA E DI LAVORO - LINEE DI INTERVENTO A.1) E C.1) A FAVORE DELL'INFANZIA - TRASFERIMENTI EELL. - FINANZIAMENTO	279.338,53	0,00	0,00	0,00	0,00	0,00	0,00	0,00	279.338,53
22328	FINANZIAMENTO LINEA DI INTERVENTO D.1) INERENTE LA PROMOZIONE DI MODALITA' ORGANIZZATIVE CHE AGEVOLINO LA CONCILIAZIONE DEI TEMPI DI VITA E LAVORO NELL'AMBITO DEL FONDO PER LE POLITICHE RELATIVE AI DIRITTI E ALLE PARI OPPORTUNITA'	61585	INTERVENTI PER FAVORIRE LA CONCILIAZIONE DEI TEMPI DI VITA E DI LAVORO - FINANZIAMENTO STATALE	29.430,00	0,00	0,00	0,00	0,00	0,00	0,00	0,00	29.430,00
22334	INDAGINI DI MICROZONAZIONE SISMICA OPCM 3907/2011	11266	SPESE PER INDAGINI DI MICROZONAZIONE SISMICA - OPCM	4.145,33	0,00	0,00	0,00	0,00	0,00	0,00	0,00	4.145,33
22335	TRASFERIMENTI DELLO STATO PER GLI ONERI DI SERVIZIO PUBBLICO PER IL TRASPORTO DI CABOTAGGIO MARITTIMO PER GARANTIRE LA CONTINUITA' TERRITORIALE CON L'ARCIPELAGO TOSCANO.	32062	RISORSE RELATIVE AL CONTRATTO DI SERVIZIO INERENTE LA COPERTURA DEGLI ONERI DI SERVIZIO PUBBLICO PER L'ATTIVITA' DI TRASPORTO DI CABOTAGGIO MARITTIMO ATTA A GARANTIRE LA CONTINUITA' TERRITORIALE CON L'ARCIPELAGO TOSCANO. ACCORDO DI CUI AL DM 16 OTTOBRE 2006 - PROGRAMMA DI FINANZIAMENTI PER IL MIGLIORAMENTO DELLA QUALITA' DELL'ARIA - SPESE CORRENTI	0,00	0,00	13.905.441,00	13.905.441,00	0,00	0,00	0,00	0,00	0,00
22341	ACCORDO DI CUI AL DM 16 OTTOBRE 2006 - PROGRAMMA DI FINANZIAMENTI PER IL MIGLIORAMENTO DELLA QUALITA' DELL'ARIA - ENTRATE STATALI CORRENTI	42410	ACCORDO DI CUI AL DM 16 OTTOBRE 2006 - PROGRAMMA DI FINANZIAMENTI PER IL MIGLIORAMENTO DELLA QUALITA' DELL'ARIA - SPESE CORRENTI	4.360,00	0,00	0,00	0,00	0,00	0,00	0,00	0,00	4.360,00
22344	SERVIZIO FITOSANITARIO REGIONALE - ENTRATE STATALI MIPAAF PER POTENZIAMENTO SERVIZI FITOSANITARI REGIONALI	vari	vari capitoli di spesa	161.978,93	128,49	714.176,29	169.274,41	219.708,31	87.163,54	0,00	325.322,06	400.008,96
22347	FINANZIAMENTI STATALI PER PROGETTI PER IL SOSTEGNO ALLE VITTIME DI TRATTA, VIOLENZA E GRAVE SFRUTTAMENTO	vari	vari capitoli di spesa	43.120,46	0,00	0,00	0,00	0,00	0,00	0,00	0,00	43.120,46
22359	TRASFERIMENTI PER REALIZZAZIONE INTERNET FESTIVAL DA ENTI DI CUI AL PROTOCOLLO APPROVATO CON DGR 307 DEL 16.4.2012	13179	REALIZZAZIONE INTERNET FESTIVAL - TRASFERIMENTI	0,00	0,00	169.700,00	169.700,00	0,00	0,00	0,00	0,00	0,00
22360	INDAGINI DI MICROZONAZIONE SISMICA - ART. 11 D.L. 39/2009	vari	vari capitoli di spesa	115.860,87	23.257,63	670.056,34	0,00	661.523,64	0,00	11.764,01	43.554,34	136.157,58
22361	FONDI STATALI PER PROGETTO DI ECCELLENZA "IN ETRURIA"	53212	PROGETTI DI ECCELLENZA PER LO SVILUPPO E LA PROMOZIONE DEL SISTEMA TURISTICO NAZIONALE. ACCORDO DI PROGRAMMA PER PROGETTO IN ETRURIA ATTIVITA' DI COMUNICAZIONE	3.780,14	0,00	0,00	0,00	0,00	3.780,14	0,00	0,00	0,00

Cap. di entrata	Descr.	Capitolo di spesa correlato	Descr.	Risorse vinc. nel risultato di amministrazione al 1/1/2021	Risorse vincolate applicate al bilancio dell'esercizio 2021	Entrate vincolate accertate nell'esercizio 2021	Impegni eserc. 2021 finanziati da entrate vincolate accertate nell'esercizio o da quote vincolate del risultato di amministrazione	Fondo plur. vinc. al 31/12/2021 finanziato da entrate vincolate accertate nell'esercizio o da quote vincolate del risultato di amministrazione	Cancellazione di residui attivi vincolati o eliminazione del vincolo su quote del risultato di amministrazione (+) e cancellazione di residui passivi finanziati da risorse vincolate (-) (gestione dei risultati)	Cancellazione nell'esercizio 2021 di impegni finanziati dal fondo pluriennale vincolato dopo l'approvazione del rendiconto dell'esercizio 2020 non reimpiegati nell'esercizio 2021	Risorse vincolate nel bilancio al 31/12/2021	Risorse vincolate nel risultato di amministrazione al 31/12/2021
				(a)	(b)	(c)	(d)	(e)	(f)	(g)	(h)=(b)+(c)-(d)-(e)+(g)	(i)=(a) +(c)- d)-(e)-(f)+(g)
22362	FONDI STATALI PER PROGETTO DI ECCELLENZA "LA TOSCANA DELLA VIA FRANCIGENA"	vari	vari capitoli di spesa	270.000,00	0,00	8.532,36	8.532,36	0,00	270.000,00	0,00	0,00	0,00
22367	OPCM N. 3924 DEL 18/02/2011 RESTITUZIONE SPESE ANTICIPATE DALLA REGIONE TOSCANA - SETTORE SISTEMA REGIONALE DI PROTEZIONE CIVILE PER L'ACCOGLIENZA MIGRANTI APRILE 2011	11302	SPESE PER ATTIVITA' GENERALI DI PROTEZIONE CIVILE	19.558,58	0,00	0,00	0,00	0,00	0,00	0,00	0,00	19.558,58
22372	FINANZIAMENTO STATALE - SIP - SISTEMA INFORMATIVO NAZIONALE SU INTERVENTI E SERVIZI SOCIALI FINALIZZATI AL CONTRASTO DELLA POVERTA' E DELL'ESCLUSIONE SOCIALE	vari	vari capitoli di spesa	144.000,00	0,00	0,00	0,00	0,00	0,00	0,00	0,00	144.000,00
22373	FONDI STATALI PROGETTI DI ECCELLENZA PER LO SVILUPPO E LA PROMOZIONE DEL SISTEMA TURISTICO NAZIONALE. ACCORDO DI PROGRAMMA PER PROGETTO "MICE IN ITALIA"	53143	PROGETTI DI ECCELLENZA PER LO SVILUPPO E LA PROMOZIONE DEL SISTEMA TURISTICO NAZIONALE. PROGETTO "MICE IN ITALIA" ACCORDO DI PROGRAMMA. ALTRI COSTI DEL PERSONALE	1.500,00	0,00	0,00	0,00	0,00	1.500,00	0,00	0,00	0,00
22374	FONDI STATALI PER PROGETTO DI ECCELLENZA TURISMO INNOVAZIONE TOSCANA.IT	vari	vari capitoli di spesa	8.000,00	0,00	0,00	0,00	0,00	8.000,00	0,00	0,00	0,00
22377	FONDI DI PARTE CORRENTE DERIVANTI DALLA CHIUSURA DELLA CONTABILITA' SPECIALE DELLA LAGUNA DI ORBETELLO	vari	vari capitoli di spesa	1.884.768,53	1.640.269,07	0,00	861.424,18	151.280,00	0,00	0,00	627.564,89	872.064,35
22381	FONDI FAR - SPESE CORRENTI	vari	vari capitoli di spesa	32.533,07	28.257,34	0,00	4.701,41	6.641,70	0,00	142,47	17.056,70	21.332,43
22383	TRASFERIMENTO RISORSE PER INTERVENTI URGENTI DI PROTEZIONE CIVILE CONSEGUENTI AGLI EVENTI SISMICI AVVENUTI NEL MAGGIO 2012 NEL TERRITORIO DELLE PROVINCE DI BOLOGNA, MODENA, FERRARA, REGGIO EMILIA, MANTOVA E ROVIGO	11354	SPESE GENERALI PER ATTIVITA' DI PROTEZIONE CIVILE - FONDI STATALI	19.253,67	0,00	0,00	0,00	0,00	0,00	0,00	0,00	19.253,67
22384	F.E.I. FONDO EUROPEO PER L'INTEGRAZIONE DI CITTADINI DI PAESI TERZI - PROGETTO PER UN SISTEMA TOSCANO ANTIDISCRIMINAZIONE - QUOTA COFINANZIAMENTO STATALE	vari	vari capitoli di spesa	2.893,78	0,00	0,00	0,00	0,00	0,00	0,00	0,00	2.893,78
22385	CONTRIBUTI STATALI PER CESSIONE VERTICALE DI PATTO DI STABILITA' AGLI ENTI LOCALI (ART. 16, COMMA 12 BIS DL 95/2012, CONV. CON L. 135/2012)	24594	COVID 19 - ASSEGNAZIONE STRAORDINARIA ALLE AZIENDE SANITARIE DI FONDI STATALI RECUPERATI A COPERTURA DISAVANZI SANITARI 2020	3.032.579,85	3.032.579,85	0,00	3.032.579,85	0,00	0,00	0,00	0,00	0,00
22398	PROGRAMMA GARANZIA GIOVANI 2014-2020 COFINANZIAMENTO STATALE - ENTRATE DI PARTE CORRENTE	vari	vari capitoli di spesa	74.818,56	0,00	39.802,08	39.802,08	0,00	0,00	0,00	0,00	74.818,56
22401	RISORSE STATALI DEL FONDO INQUILINI MOROSI INCOLPEVOLI	21076	FONDO INQUILINI MOROSI INCOLPEVOLI (L. 28.10.2013 N. 124) FINANZIAMENTO STATALE	0,00	0,00	3.976.413,45	3.976.413,45	0,00	0,00	0,00	0,00	0,00
22409	POR FSE 2014/2020 - COFINANZIAMENTO STATO - ENTRATE DI PARTE CORRENTE	vari	vari capitoli di spesa	961.160,35	749.980,16	23.941.487,19	23.969.355,49	133.216,89	-537.405,70	1.850,45	590.745,43	1.339.331,32
22412	ENTRATE STATALI PER L'ACCESSO E LA FREQUENZA ALLE SCUOLE NON STATALI PARITARIE	61929	INTERVENTI PER L'ACCESSO E LA FREQUENZA ALLE SCUOLE NON STATALI - TRASFERIMENTI ALTRI SOGGETTI - FINANZIAMENTO	54.122,25	0,00	0,00	0,00	0,00	0,00	0,00	0,00	54.122,25
22413	POR FESR 2014/2020 ENTRATE STATALI A FRONTE DI SPESE CORRENTI EXPO 2015. INIZIATIVA "EXPO NEI TERRITORI". PROGETTO TASTE TUSCANY. ACQUISIZIONE RISORSE	vari	vari capitoli di spesa	206,43	0,00	2.896.514,08	2.896.514,08	0,00	-37,38	0,00	0,00	248,81
22414	FONDI PER CENSIMENTO ALBERI MONUMENTALI	51770	EXPO 2015 - INIZIATIVA "EXPO NEI TERRITORI". PROGETTO TASTE TUSCANY - DELIBERA CIPE 49/2014	150.000,00	0,00	0,00	0,00	150.000,00	0,00	0,00	0,00	150.000,00
22416	FONDI PER CENSIMENTO ALBERI MONUMENTALI	41116	DIRCT 25/2016 CENSIMENTO E TUTELA DEGLI ALBERI MONUMENTALI - CORPO FORESTALE DELLO STATO	0,00	0,00	8.000,00	8.000,00	0,00	0,00	0,00	0,00	0,00
22417	PC ITALIA-FRANCIA MARITTIMO 2014-2020 - ENTRATE STATALI A FRONTE DI SPESE CORRENTI	vari	vari capitoli di spesa	294.856,57	280.688,18	4.737.309,50	2.773.379,77	1.089.956,75	-21.322,11	3.118,53	1.157.779,69	1.193.270,19
22419	FONDI STATALI PER L'EROGAZIONE DEGLI INDENNIZZI DI CUI ALLA L. 210/1992	24389	FONDI STATALI DESTINATI ALLE AZIENDE USL DELLA TOSCANA PER L'EROGAZIONE DEGLI INDENNIZZI DOVUTI AI SENSI DELLA L.	0,00	0,00	2.426.911,19	2.426.911,19	0,00	0,00	0,00	0,00	0,00
22420	PROGRAMMA DI SVILUPPO RURALE (FEASR) 2014-2020 - SOMME TRASFERITE DA ORGANISMO PAGATORE PER ASSISTENZA TECNICA (QUOTA STATO)	vari	vari capitoli di spesa	0,00	0,00	596.133,49	596.133,49	0,00	-765,64	0,00	0,00	765,64
22424	FINANZIAMENTO STATALE DEGLI ONERI DI FUNZIONAMENTO DEI SERVIZI PER L'IMPIEGO	vari	vari capitoli di spesa	12.891.024,82	12.794.926,33	22.381.427,79	23.219.898,29	6.639.910,77	-4.991,08	36,00	5.316.581,06	5.417.670,63
22426	ENTRATE STATALI PER IL FINANZIAMENTO DEL PROGRAMMA MONITORAGGIO FITOSANITARIO ITALIAN PESTS SURVEY PROGRAMME	52930	FINANZIAMENTI PER ATTIVITA' CORRELATE AL REG. UE 652/2014	57.309,61	0,00	0,00	0,00	0,00	0,00	0,00	0,00	57.309,61
22428	FONDI STATALI PER INTERVENTI A FAVORE DI MINORI E SOSTEGNO ALLA GENTORIALITA'	23145	INTERVENTI A FAVORE DI MINORI E SOSTEGNO ALLA GENTORIALITA' - TRASFERIMENTI A ENTI PUBBLICI	0,00	0,00	1.682.669,19	0,00	0,00	0,00	14.000,00	1.696.669,19	1.696.669,19
22429	ENTRATE STATALI PER ATTIVITA' DI VALORIZZAZIONE E PROMOZIONE DEL SITO UNESCO "VILLE E GIARDINI MEDICEI IN TOSCANA"	vari	vari capitoli di spesa	142.083,92	0,00	95.867,64	24.200,00	30.500,00	0,00	0,00	41.167,64	183.251,56
22432	RISORSE DERIVANTI DAL FONDO PER L'AGGREGAZIONE DEGLI ACQUISTI DI BENI E SERVIZI PER IL FINANZIAMENTO DELLE ATTIVITA' SVOLTE DAL SOGGETTO AGGREGATORE	vari	vari capitoli di spesa	645.651,38	453.336,95	400.566,30	350.000,00	69.540,00	0,00	0,00	434.363,25	626.677,68
22436	FINANZIAMENTO INTERVENTI PER L'INCLUSIONE ALLIEVI DISABILI	62223	INTERVENTI PER L'INCLUSIONE ALLIEVI DISABILI - FINANZIAMENTO STATALE	0,00	0,00	8.605.495,85	0,00	0,00	0,00	0,00	8.605.495,85	8.605.495,85
22437	FEAMP 2014/2020 COFINANZIAMENTO STATALE ENTRATE CORRENTI FONDO ASILO, MIGRAZIONE E INTEGRAZIONE - FAMI 2014-2020 - ENTRATE CORRENTI - QUOTA STATO	vari	vari capitoli di spesa	0,00	0,00	526.509,36	526.509,36	0,00	0,00	0,00	0,00	0,00
22442	ENTRATE CORRENTI - QUOTA STATO	vari	vari capitoli di spesa	124.593,34	0,00	0,00	0,00	0,00	0,00	0,00	0,00	124.593,34
22446	PROGETTI INTERREGIONALI EX L. 135/2001, ART. 5, COMMA V. RESTITUZIONE FONDI DALLE REGIONI ALLA REGIONE TOSCANA.	53168	PROGETTI INTERREGIONALI EX L. 135/2001, ART. 5, COMMA V. RESTITUZIONE FONDI AD AMMINISTRAZIONI CENTRALI	17.971,51	0,00	0,00	0,00	0,00	0,00	0,00	0,00	17.971,51
22452	BRAND TOUR - INTERREG - ENTRATE CORRENTI - QUOTA UE	vari	vari capitoli di spesa	29.355,25	0,00	16.159,34	10.215,05	0,00	5.942,30	0,00	5.944,29	29.357,24
22453	BRAND TOUR - INTERREG - ENTRATE CORRENTI - QUOTA STATO	vari	vari capitoli di spesa	5.123,69	0,00	2.381,42	1.802,65	0,00	3.141,20	0,00	578,77	2.561,26
22454	PROTERINA 3 EVOLUTION INTERREG PC FRANCIA MARITTIMO - PARTE CORRENTE - QUOTA UE	42684	PROTERINA 3 EVOLUTION INTERREG PC FRANCIA MARITTIMO - SPESE PER SERVIZI INFORMATICI - QUOTA UE	121,10	0,00	0,00	0,00	0,00	121,10	0,00	0,00	0,00
22455	PROTERINA 3 EVOLUTION INTERREG PC FRANCIA MARITTIMO - PARTE CORRENTE - QUOTA STATO	vari	vari capitoli di spesa	21,38	0,00	17.765,86	0,00	0,00	17.787,24	0,00	17.765,86	0,00
22460	CONTRIBUTI DA AMMINISTRAZIONI LOCALI IN RELAZIONE ALL'ACCORDO AI SENSI DELL'ART. 15 DELLA L. 241/90 TRA REGIONE TOSCANA, PROVINCIA DI AREZZO E COMUNE DI AREZZO DEL 10/10/2016	42700	REALIZZAZIONE DI INTERVENTI DI DIFESA DEL SUOLO IN RELAZIONE ALL'ACCORDO AI SENSI DELL'ART. 15 DELLA L. 241/90 TRA REGIONE TOSCANA, PROVINCIA DI AREZZO E COMUNE DI	0,00	0,00	68.958,61	68.958,61	0,00	0,00	0,00	0,00	0,00
22462	PC MED 2014-2020 PANORAMED - CORRENTE - QUOTA UE	vari	vari capitoli di spesa	6.036,79	0,00	39.663,13	27.098,47	0,00	12.397,55	0,00	12.564,66	6.203,90
22463	PC MED 2014-2020 PANORAMED - CORRENTE - QUOTA STATO	vari	vari capitoli di spesa	1.092,10	0,00	6.570,97	4.353,69	0,00	2.193,33	0,00	2.217,28	1.116,05
22465	PROVENTI DERIVANTI DA ESCUSSIONE POLIZZE FIDEIUSSORIE	43215	FONDI DERIVANTI DA ESCUSSIONE POLIZZA FIDEIUSSORIA. TRASFERIMENTO RISORSE A COMUNI	0,00	0,00	127.048,00	0,00	0,00	0,00	0,00	127.048,00	127.048,00
22472	ENTRATE RELATIVE AL PROGETTO RIDUZIONE RIFIUTI, IN ATTUAZIONE DELLA D.G.R.T. N. 1176 DEL 30.10.2017	42727	FINANZIAMENTO AD ALIA S.P.A. PER IL PROGETTO RIDUZIONE RIFIUTI IN ATTUAZIONE DELLA D.G.R.T. N. 1176 DEL 30.10.2017	131.432,50	120.126,57	0,00	119.084,63	0,00	0,00	0,00	1.041,94	12.347,87
22478	PROGETTO ECOSTRIM-PROGRAMMA DI COOPERAZIONE INTERREG V-A ITALIA FRANCIA MARITTIMO 2014-2020.TRASFERIMENTI TRAMITE CAPOFLA QUOTA FESR	vari	vari capitoli di spesa	0,00	0,00	7.482,87	2.189,63	0,00	5.293,24	0,00	5.293,24	0,00
22479	PROGETTO ECOSTRIM-PROGRAMMA DI COOPERAZIONE INTERREG V-A ITALIA FRANCIA MARITTIMO 2014-2020.QUOTA STATO	vari	vari capitoli di spesa	0,00	0,00	1.320,50	386,40	0,00	934,10	0,00	934,10	0,00
22480	PROGETTO ECOSTRIM-PROGRAMMA DI COOPERAZIONE INTERREG V-A ITALIA FRANCIA MARITTIMO 2014-2020.TRASFERIMENTI SPESE DI INVESTIMENTO-QUOTA UE 85	42741	PROGETTO ECOSTRIM-PROGRAMMA DI COOPERAZIONE INTERREG V-A ITALIA FRANCIA MARITTIMO 2014-2020.TRASFERIMENTI SPESE DI INVESTIMENTO-QUOTA UE 85	0,00	0,00	19.907,39	19.907,39	0,00	0,00	125,24	125,24	125,24

Cap. di entrata	Descr.	Capitolo di spesa correlato	Descr.	Risorse vinc. nel risultato di amministrazione al 1/1/2021	Risorse vincolate applicate al bilancio dell'esercizio 2021	Entrate vincolate accertate nell'esercizio 2021	Impegni exerc. 2021 finanziati da entrate vincolate accertate nell'esercizio o da quote vincolate del risultato di amministrazione	Fondo plur. vinc. al 31/12/2021 finanziato da entrate vincolate accertate nell'esercizio o da quote vincolate del risultato di amministrazione	Cancellazione di residui attivi vincolati o eliminazione del vincolo su quote del risultato di amministrazione (+) e cancellazione di residui passivi finanziati da risorse vincolate (-) (gestione dei residui):	Cancellazione nell'esercizio 2021 di impegni finanziati dal fondo pluriennale vincolato dopo l'approvazione del rendiconto dell'esercizio 2020 non reimpiegati nell'esercizio 2021	Risorse vincolate nel bilancio al 31/12/2021	Risorse vincolate nel risultato di amministrazione al 31/12/2021
				(a)	(b)	(c)	(d)	(e)	(f)	(g)	(h)=(b)+(c)-(d)-(e)+(g)	(i)=(a)+(c)-(d)-(e)-(f)+(g)
22481	PROGETTO ECOSTRIM QUOTA STATALE TRASFERITA DA CAPOFILA.	42742	PROGETTO ECOSTRIM-PROGRAMMA DI COOPERAZIONE INTERREG V-A ITALIA/FRANCIA MARITTIMO 2014-2020. TRASFERIMENTI SPESE DI INVESTIMENTO-QUOTA STATO 15	0,00	0,00	5.338,12	5.338,12	0,00	0,00	0,00	0,00	0,00
22483	ACCORDO DI PROGRAMMA PER IL SOSTEGNO ALLO SVOLGIMENTO DI ATTIVITA' DI INTERESSE GENERALE DA PARTE DEL TERZO SETTORE	24454	FRANCIA MARITTIMO 2014-2020 - PROGETTO TRENO - CORRENTE QUOTA UE	21.409,04	0,00	7.346.035,23	7.346.035,23	0,00	-733,16	0,00	0,00	22.142,20
22485	ENTRATE STATALI CORRENTI PER INTERREG MED 2014-2020 PROGETTO HERIT-DATA	vari	FRANCIA MARITTIMO 2014-2020 - PROGETTO TRENO - CORRENTE QUOTA UE	0,00	0,00	13.275,21	2.467,97	0,00	0,00	0,00	10.807,24	10.807,24
22486	FRANCIA MARITTIMO 2014-2020 - PROGETTO TRENO - CORRENTE QUOTA UE	34266	FRANCIA MARITTIMO 2014-2020 - PROGETTO TRENO - CORRENTE QUOTA UE	0,00	0,00	2.082,50	2.082,50	0,00	0,00	0,00	0,00	0,00
22487	FRANCIA MARITTIMO 2014-2020 - PROGETTO TRENO - CORRENTE QUOTA STATO	34267	FRANCIA MARITTIMO 2014-2020 - PROGETTO TRENO - CORRENTE QUOTA STATO	0,00	0,00	367,50	367,50	0,00	0,00	0,00	0,00	0,00
22488	FRANCIA MARITTIMO 2014-2020 - PROGETTO TRENO - CONTO CAPITALE QUOTA UE	vari	FRANCIA MARITTIMO 2014-2020 - PROGETTO TRENO - CONTO CAPITALE QUOTA UE	21.250,00	21.250,00	58.650,00	79.512,85	0,00	0,00	0,00	387,15	387,15
22489	FRANCIA MARITTIMO 2014-2020 - PROGETTO TRENO - CONTO CAPITALE QUOTA STATO	vari	FRANCIA MARITTIMO 2014-2020 - PROGETTO TRENO - CONTO CAPITALE QUOTA STATO	0,00	0,00	14.031,68	14.031,68	0,00	0,00	0,00	0,00	0,00
22490	PROGETTO THREET - INTERREG - CORRENTE QUOTA UE	vari	FRANCIA MARITTIMO 2014-2020 - PROGETTO TRENO - CONTO CAPITALE QUOTA STATO	3.308,03	0,00	11.698,41	979,06	0,00	10.719,35	0,00	10.719,35	3.308,03
22491	PROGETTO THREET - INTERREG - CORRENTE QUOTA STATO	vari	FRANCIA MARITTIMO 2014-2020 - PROGETTO TRENO - CONTO CAPITALE QUOTA STATO	583,77	0,00	2.064,43	172,78	0,00	1.891,65	0,00	1.891,65	583,77
22492	FONDO DESTINATO AL SUPERAMENTO ED ALLA ELIMINAZIONE DELLE BARRIERE ARCHITETTONICHE NELLE CIVILI ABITAZIONI DELLE PERSONE CON DISABILITA'	21081	INTERVENTI FINALIZZATI AL SUPERAMENTO ED ALLA ELIMINAZIONE DELLE BARRIERE ARCHITETTONICHE NELLE CIVILI ABITAZIONI DELLE PERSONE CON DISABILITA'	0,00	0,00	10.026,673,89	3.245,847,69	0,00	0,00	0,00	6.780.826,20	6.780.826,20
22493	ACCORDO DI PROGRAMMA INTERREGIONALE IN ATTUAZIONE DELL'ART. 43 RESIENZE DEL DM 27/07/2017	63324	ACCORDO DI PROGRAMMA INTERREGIONALE IN ATTUAZIONE DELL'ART. 43 RESIENZE DI CUI ALL'ART. 43 DM 27/07/2017 - DGR	0,00	0,00	396.585,00	396.585,00	0,00	0,00	0,00	0,00	0,00
22498	PC INTERREG V-A ITALIA/FRANCIA MARITTIMO 2014 - 2020. PROGETTO MED NEW JOB - ENTRATA CORRENTE STATO	vari	ACCORDO DI PROGRAMMA INTERREGIONALE IN ATTUAZIONE DELL'ART. 43 RESIENZE DI CUI ALL'ART. 43 DM 27/07/2017 - DGR	45,00	0,00	5.189,34	5.189,34	0,00	0,00	0,01	0,01	45,01
22499	FINANZIAMENTI STATALI PER PROGETTI PER IL SOSTEGNO ALLE DONNE VITTIME VIOLENZA	vari	ACCORDO DI PROGRAMMA INTERREGIONALE IN ATTUAZIONE DELL'ART. 43 RESIENZE DI CUI ALL'ART. 43 DM 27/07/2017 - DGR	163.735,58	163.735,58	1.854.829,07	292.291,21	1.627.751,72	0,00	11.035,61	109.557,33	109.557,33
22500	PON INCLUSIONE - PROGETTO PER IL CONTRASTO ALLA GRAVE EMARGINAZIONE ADULTA E ALLA CONDIZIONE DI SENZA DIMORA - QUOTA COFINANZIAMENTO UE	vari	ACCORDO DI PROGRAMMA INTERREGIONALE IN ATTUAZIONE DELL'ART. 43 RESIENZE DI CUI ALL'ART. 43 DM 27/07/2017 - DGR	0,00	0,00	253.385,75	138.065,24	115.320,51	0,00	0,00	0,00	0,00
22501	PON INCLUSIONE - PROGETTO PER IL CONTRASTO ALLA GRAVE EMARGINAZIONE ADULTA E ALLA CONDIZIONE DI SENZA DIMORA - QUOTA COFINANZIAMENTO STATALE	vari	ACCORDO DI PROGRAMMA INTERREGIONALE IN ATTUAZIONE DELL'ART. 43 RESIENZE DI CUI ALL'ART. 43 DM 27/07/2017 - DGR	0,00	0,00	250.560,73	135.240,20	115.320,53	0,00	0,00	0,00	0,00
22505	PON Governance e Capacita' Istituzionale 2014-2020 Progetto LN.TER.PA. Entrata statale da Agenzia di Coesione Teritoriale da trasferire ai partners	14349	PON GOVERNANCE E CAPACITA' ISTITUZIONALE 2014-2020	39.343,84	39.343,84	0,00	0,00	0,00	0,00	0,00	39.343,84	39.343,84
22506	PARTENARIATO AL PROGETTO EUROPEO NOVIS 2.0 (No Violence in Sport) QUOTA UE - Tramite soggetto capofila	vari	PON GOVERNANCE E CAPACITA' ISTITUZIONALE 2014-2020	7.234,25	0,00	0,00	0,00	0,00	0,00	0,00	0,00	7.234,25
22507	PROGRAMMA NAZIONALE DEL FONDO ASILO, MIGRAZIONE E INTEGRAZIONE (FAMI) 2014-2020 - PROGETTO 'COMMIT - COMPETENZE MIGRANTI IN TOSCANA' - ENTRATA STATO CORRENTE DA TRASFERIRE AI PARTNERS	vari	PON GOVERNANCE E CAPACITA' ISTITUZIONALE 2014-2020	0,00	0,00	66.319,34	41.810,73	0,00	0,00	0,00	24.508,61	24.508,61
22508	PROGRAMMA NAZIONALE DEL FONDO ASILO, MIGRAZIONE E INTEGRAZIONE (FAMI) 2014-2020 - PROGETTO 'COMMIT - COMPETENZE MIGRANTI IN TOSCANA' - ENTRATA STATO RT CORRENTE	vari	PON GOVERNANCE E CAPACITA' ISTITUZIONALE 2014-2020	13.074,48	0,00	0,00	0,00	0,00	0,00	0,00	0,00	13.074,48
22511	ENTRATE UE CORRENTI CEF 2014-2020 PER PROGETTO TRAFAIR - EROGATO DA CAPOFILA UNI MODENA	vari	PON GOVERNANCE E CAPACITA' ISTITUZIONALE 2014-2020	16.175,00	0,00	0,00	0,00	0,00	0,00	0,00	0,00	16.175,00
22516	FONDO PREMIALITA' RISORSE PIANO OPERATIVO 2014-2020: CONTRIBUTO STATALE CORRENTE PER IL POTENZIAMENTO DEL PROGETTO CONTI PUBBLICI TERRITORIALI FSC 2014-2020	14382	PON GOVERNANCE E CAPACITA' ISTITUZIONALE 2014-2020	68.227,49	0,00	153.622,00	0,00	50.000,00	0,00	0,00	103.622,00	171.849,49
22518	FONDI FSC 2014-2020 - ASSE A STRADE (INTERVENTI SRT 69)	vari	PON GOVERNANCE E CAPACITA' ISTITUZIONALE 2014-2020	0,00	0,00	1.021.977,83	1.021.977,83	0,00	0,00	0,00	0,00	0,00
22519	FONDI FSC 2014-2020 - ASSE A STRADE (INTERVENTI SU SRT 436)	vari	PON GOVERNANCE E CAPACITA' ISTITUZIONALE 2014-2020	0,00	0,00	600.402,32	593.206,69	0,00	0,00	0,00	7.195,63	7.195,63
22520	FONDI FSC 2014-2020 - ASSE A STRADE (INTERVENTI SU SRT 2 ISOLA D'ARBA)	vari	PON GOVERNANCE E CAPACITA' ISTITUZIONALE 2014-2020	0,00	0,00	220.850,45	220.850,45	0,00	0,00	0,00	0,00	0,00
22521	FONDI FSC 2014-2020 - ASSE A STRADE (INTERVENTI SU SRT 2 STAGGIA SENESE)	42794	PON GOVERNANCE E CAPACITA' ISTITUZIONALE 2014-2020	0,00	0,00	100.010,00	100.010,00	0,00	0,00	0,00	0,00	0,00
22523	FONDI FSC 2014-2020 - ASSE A STRADE (INTERVENTI SULLA SRT 74)	vari	PON GOVERNANCE E CAPACITA' ISTITUZIONALE 2014-2020	0,00	0,00	660.188,45	660.188,45	0,00	0,00	0,00	0,00	0,00
22524	FONDI FSC 2014-2020 - ASSE A STRADE (INTERVENTI SU SRT 71 SUBBIANO NORD)	vari	PON GOVERNANCE E CAPACITA' ISTITUZIONALE 2014-2020	851.082,63	850.000,00	142.041,68	142.041,68	850.000,00	0,00	0,00	0,00	1.082,63
22525	FONDI FSC 2014-2020 - ASSE A STRADE INTERVENTI SU SRT 71 SUBBIANO NORD CALBENZANO LOTTO 2	vari	PON GOVERNANCE E CAPACITA' ISTITUZIONALE 2014-2020	0,00	0,00	174.884,23	174.884,23	0,00	0,00	0,00	0,00	0,00
22526	ENTRATE UE CORRENTI PER INTERREG EU 2014-2020 PROGETTO CYBER	vari	PON GOVERNANCE E CAPACITA' ISTITUZIONALE 2014-2020	31.492,07	3.400,00	30.067,19	17.892,93	0,00	10.010,26	0,00	15.574,26	33.656,07
22527	ENTRATE STATALI CORRENTI PER INTERREG EU 2014-2020 PROGETTO CYBER	vari	PON GOVERNANCE E CAPACITA' ISTITUZIONALE 2014-2020	1.171,29	0,00	3.754,06	3.754,06	0,00	0,00	0,00	0,00	1.171,29
22529	ACCORDO DI PROGRAMMA QUADRO INFRASTRUTTURE PER LO SVILUPPO LOCALE - RIASSEGNAZIONE ECONOMIE (DELIBERE CIPE 84/2000, 138/2000 E 36/2002)	42855	PROGETTO SCL201 ECON "COMPLETAMENTO LAVORI DI MESSA IN SICUREZZA DEL TORRENTE PARMIGNOLA E ZONE CONTENIMENTI - FROTLUNGAMENTO RACCORDI ARGINALI" ECONOMIE DERIVANTI DA ASSEGNAZIONI DELIBERE CIPE 84/2000, 138/2000 E 36/2002. DGR 1020 DEL 2019.	15.010,19	15.010,19	0,00	0,00	15.010,19	0,00	0,00	0,00	0,00
22532	RECUPERI RELATIVI ALL'ATTUAZIONE DI INTERVENTI DI POLITICA ATTIVA DEL LAVORO - ART. 44, COMMA 6 BIS, D.LGS. 148/2015	24510	INTERVENTI DI POLITICA ATTIVA DEL LAVORO FINANZIATI CON LE RISORSE DI CUI D.LGS. 148/2015 ART. 44, COMMA 6-BIS - DA RESTITUIRE AL MINISTERO DEL LAVORO E DELLE POLITICHE	4.906,50	0,00	690,51	0,00	0,00	0,00	0,00	690,51	5.597,01
22533	DL 50/2017 CONVERTITO IN LEGGE 96/2017 E DPCM DEL 12 APRILE 2018- TRASFERIMENTO CORRENTE	42814	INTERVENTI DI POLITICA ATTIVA DEL LAVORO FINANZIATI CON LE RISORSE DI CUI D.LGS. 148/2015 ART. 44, COMMA 6-BIS - DA RESTITUIRE AL MINISTERO DEL LAVORO E DELLE POLITICHE	1.373,37	1.373,37	0,00	0,00	0,00	0,00	0,00	1.373,37	1.373,37
22534	RISORSE DI CUI AL DM DI RIPARTO N. 349 DEL 21.12.2018, DESTINATE ALLA SICUREZZA DELLE RETI E DEI SISTEMI INFORMATIVI.	41192	DL 50/2017 CONVERTITO IN LEGGE 96/2017 - ACQUISTI E MANUTENZIONE CMRT- RISORSE PER BENI DI CONSUMO	35.463,45	35.463,45	11.821,15	0,00	0,00	0,00	0,00	47.284,60	47.284,60
22535	PROGRAMMA ITALIA-FRANCIA MARITTIMO 2014-2020 - PROGETTO STRATEGICO M.A.R.E. - QUOTA UE - CAPOFILA REGIONE LIGURIA	vari	SICUREZZA DELLE RETI E DEI SERVIZI INFORMATIVI.	23.822,98	0,00	96.623,75	49.601,29	30.759,13	16.263,33	0,00	16.263,33	23.822,98
22536	PROGRAMMA ITALIA-FRANCIA MARITTIMO 2014-2020 - PROGETTO STRATEGICO M.A.R.E. - QUOTA STATO - CAPOFILA REGIONE LIGURIA	vari	SICUREZZA DELLE RETI E DEI SERVIZI INFORMATIVI.	0,00	0,00	17.748,35	8.753,18	6.071,33	2.870,00	0,00	2.923,84	53,84
22537	PAC CTE - ATTIVITA' DEL COMITATO NAZIONALE PROGRAMMA INTERACT - ENTRATE CORRENTI DA STATO DA AGENZIA DI COESIONE TERRITORIALE	11446	PAC CTE - ATTIVITA' DEL COMITATO NAZIONALE PROGRAMMA INTERACT - MISSIONI	0,90	0,00	0,00	0,00	0,00	0,00	0,00	0,00	0,90
22539	FAMI 2014-2020 - PROGETTO SOFT II - ENTRATE CORRENTI - QUOTA UE	vari	PAC CTE - ATTIVITA' DEL COMITATO NAZIONALE PROGRAMMA INTERACT - MISSIONI	218.273,55	42.475,50	7.236,28	7.236,28	28.212,50	0,00	0,00	14.263,00	190.061,05
22540	FAMI 2014-2020 - PROGETTO SOFT II - ENTRATE CORRENTI - QUOTA STATO	vari	PAC CTE - ATTIVITA' DEL COMITATO NAZIONALE PROGRAMMA INTERACT - MISSIONI	218.273,54	42.475,50	7.236,13	7.236,13	28.212,50	0,00	0,00	14.263,00	190.061,04
22543	PROGRAMMA GARANZIA GIOVANI 2018-2020 SECONDA FASE COFINANZIAMENTO UE - ENTRATE DI PARTE CORRENTE	vari	PAC CTE - ATTIVITA' DEL COMITATO NAZIONALE PROGRAMMA INTERACT - MISSIONI	0,00	0,00	4.723.918,91	4.723.918,91	0,00	0,00	0,00	0,00	0,00

Cap. di entrata	Descr.	Capitolo di spesa correlato	Descr.	Risorse vinc. nel risultato di amministrazione al 1/1/2021	Risorse vincolate applicate al bilancio dell'esercizio 2021	Entrate vincolate accertate nell'esercizio 2021	Impegni exerc. 2021 finanziati da entrate vincolate accertate nell'esercizio o da quote vincolate del risultato di amministrazione	Fondo plur. vinc. al 31/12/2021 finanziato da entrate vincolate accertate nell'esercizio o da quote vincolate del risultato di amministrazione	Cancellazione di residui attivi vincolati o eliminazione del vincolo su quote del risultato di amministrazione (+) e cancellazione di residui passivi finanziati da risorse vincolate (-) (gestione dei residui)	Cancellazione nell'esercizio 2021 di impegni finanziati dal fondo pluriennale vincolato dopo l'approvazione del rendiconto dell'esercizio 2020 non reinsegnati nell'esercizio 2021	Risorse vincolate nel bilancio al 31/12/2021	Risorse vincolate nel risultato di amministrazione al 31/12/2021
				(a)	(b)	(c)	(d)	(e)	(f)	(g)	(h)=(b)+(c)-(d)-(e)+(g)	(i)=(a) +(c)-(d)-(e)-(f)+(g)
22544	PROGRAMMA GARANZIA GIOVANI 2018-2020 SECONDA FASE COFINANZIAMENTO STATALE - ENTRATE DI PARTE CORRENTE RIPARTIZIONE FONDI MINISTERIALI PER ISTRUZIONE TECNICA SUPERIORE - ITS	vari	vari capitoli di spesa	0,00	0,00	1.208.974,02	1.208.974,02	0,00	0,00	0,00	0,00	0,00
22545	PC IFM 2014-2020 PROGETTO MED-STAR STRATEGIE E MISURE PER LA MITIGAZIONE DEL RISCHIO DI INCENDIO NELL'AREEA MEDITERRANEA QUOTA UE (85% CAPOFILA REGIONE SARDEGNA	62570	TRASFERIMENTO FONDI MINISTERIALI PER ISTRUZIONE TECNICA SUPERIORE - ITS - ALLE FONDAZIONI ITS DELLA TOSCANA	0,00	0,00	3.187.918,00	1.408.270,05	1.779.647,95	0,00	0,00	0,00	0,00
22547	PC IFM 2014-2020 PROGETTO MED-STAR STRATEGIE E MISURE PER LA MITIGAZIONE DEL RISCHIO DI INCENDIO NELL'AREEA MEDITERRANEA QUOTA UE (85% CAPOFILA REGIONE SARDEGNA	vari	vari capitoli di spesa	16.105,77	16.105,77	46.798,48	23.678,87	933,49	23.119,61	0,00	38.291,89	15.172,28
22548	PC IFM 2014-2020 PROGETTO MED-STAR STRATEGIE E MISURE PER LA MITIGAZIONE DEL RISCHIO DI INCENDIO NELL'AREEA MEDITERRANEA QUOTA STATO (15% CAPOFILA REGIONE SARDEGNA	vari	vari capitoli di spesa	0,00	0,00	21.456,22	17.376,28	0,00	4.079,94	0,00	4.079,94	0,00
22549	PROGETTO GOPROFOR LIFE - GOOD PRACTICES IMPLEMENTATION NETWORK FOR FOREST BIODIVERSITY CONSERVATION - QUOTA UE (100%) TRAMITE CAPOFILA DREAM ITALIA SOCIETA' COOPERATIVA AGRICOLA FORESTALE	vari	vari capitoli di spesa	5.620,80	0,00	15.471,60	0,00	0,00	-36,91	0,00	15.471,60	21.129,31
22550	FINANZIAMENTO STATALE DELLE SPESE DI POTENZIAMENTO DEI CENTRI PER L'IMPIEGO	62581	SPESE DI POTENZIAMENTO DEI CENTRI PER L'IMPIEGO	0,00	0,00	27.758.756,57	24.360.737,97	0,00	0,00	0,00	3.398.018,60	3.398.018,60
22551	PC IFM 2014-2020 PROGETTO CAMBIO VIA - CAMMINI E BIODIVERSITA' VALORIZZAZIONE ITINERARI E ACCESSIBILITA' PER LA TRANSMANZA ENTRATE QUOTA UE (85%) TRAMITE CAPOFILA REGIONE LIGURIA	vari	vari capitoli di spesa	0,00	0,00	104.312,51	79.881,25	0,00	24.431,26	0,00	24.431,26	0,00
22552	PC IFM 2014-2020 PROGETTO CAMBIO VIA - CAMMINI E BIODIVERSITA' VALORIZZAZIONE ITINERARI E ACCESSIBILITA' PER LA TRANSMANZA ENTRATE QUOTA STATO (15%) TRAMITE CAPOFILA REGIONE LIGURIA	vari	vari capitoli di spesa	0,00	0,00	18.408,10	14.096,69	0,00	4.311,41	0,00	4.311,41	0,00
22553	IFM 2014-2020 - PROGETTO MEDCOOPFIRE - COOPERAZIONE MEDITERRANEA PER LA DIFESA DELLE FORESTE DAGLI INCENDI ENTRATA QUOTA UE (85%) CUP D74119001370007 TRAMITE CAPOFILA REGIONE LIGURIA	vari	vari capitoli di spesa	4.174,72	1.123,27	41.405,23	1.672,36	0,00	11.098,04	0,00	40.856,14	32.809,55
22554	IFM 2014-2020 - PROGETTO MEDCOOPFIRE - COOPERAZIONE MEDITERRANEA PER LA DIFESA DELLE FORESTE DAGLI INCENDI ENTRATA QUOTA STATO (15%) CUP D74119001370007 TRAMITE CAPOFILA REGIONE LIGURIA	vari	vari capitoli di spesa	0,00	0,00	7.306,82	295,13	0,00	988,28	0,00	7.011,69	6.023,41
22555	PROGRAMMA DI COOPERAZIONE INTERREG ITALIA-FRANCIA MARITTIMO 2014-2020 - PROGETTO SEMPLICE RACINE - TRASFERIMENTI CORRENTI - QUOTA STATO	vari	vari capitoli di spesa	0,00	0,00	4.369,31	4.369,31	0,00	0,00	0,00	0,00	0,00
22556	Entrate provenienti dallo Stato per i cofinanziamento del Programma Operativo Nazionale Inclusion 2014-2020.	vari	vari capitoli di spesa	44.656,72	44.413,72	4.895,38	4.895,38	0,00	0,00	0,00	44.413,72	44.656,72
22557	PROGETTO 40 READY - TRASFERIMENTI DA CAPOFILA ASEV	62625	PROGETTO 40 READY - ACQUISITO BENI E SERVIZI	0,00	0,00	30.276,37	0,00	0,00	30.276,37	0,00	30.276,37	0,00
22562	RECUPERI RELATIVI ALL'ATTUAZIONE DI INTERVENTI DI POLITICA ATTIVA DEL LAVORO - ART. 44, COMMA 6 BIS, D.LGS 148/2015	24510	INTERVENTI DI POLITICA ATTIVA DEL LAVORO FINANZIATI CON LE RISORSE DI CUI D.LGS. 148/2015 ART. 44, COMMA 6-BIS - DA RESTITUIRE AL MINISTERO DEL LAVORO E DELLE POLITICHE	48.318,28	0,00	22.735,62	0,00	0,00	0,00	0,00	22.735,62	71.053,90
22566	ENTRATE UE CORRENTI CEF 2014-2020 PER PROGETTO ENEIDE - EROGATO DA CAPOFILA AGID	vari	vari capitoli di spesa	63.692,50	0,00	0,00	0,00	0,00	0,00	0,00	0,00	63.692,50
22567	TRASFERIMENTI DALLA PROVINCIA DI GROSSETO DERIVANTI DALL'ESCUSSIONE POLIZZA FIDEIUSSORIA R&S N. 1701.1005031281 DEL 21/01/2008	43239	SISTEMAZIONE E MESSA IN SICUREZZA DELLA DISCARICA SITA IN LOCALITA POGGIO SPERANZONA NEL COMUNE DI FOLLONICA FINANZIATA DALL'ESCUSSIONE DELLA POLIZZA FIDEIUSSORIA R&S N. 1701.1005031281 DEL 21/01/2008	516.362,00	0,00	0,00	0,00	0,00	516.362,00	0,00	0,00	0,00
22569	TRASFERIMENTO FONDI DA ENTI PUBBLICI E MINISTERI CORRELATI AL REGOLAMENTO (UE) 652/2014	52930	FINANZIAMENTI PER ATTIVITA' CORRELATE AL REG. UE 652/2014	9.736,46	9.736,46	127.361,98	106.919,99	28.566,69	0,00	0,00	1.611,76	1.611,76
22578	PC IFM 2014-2020 - PROGETTO TRIS quota FERS 85% - tramite capofila pegaso network cooperativa sociale onlus	12578	PC IFM 2014-2020 - PROGETTO TRIS PROMOZIONE DELLA COMPETITIVITA' DELLE IMPRESE NELLE FILIERE PRIORITARIE TRANSFRONTALIERE - PRESTAZIONI PROFESSIONALI E	0,00	0,00	5.044,11	0,00	5.044,11	0,00	0,00	0,00	0,00
22580	7CENSIMENTO GENERALE DELL'AGRICOLTURA	vari	vari capitoli di spesa	0,00	0,00	25.833,00	15.806,00	0,00	0,00	0,00	10.027,00	10.027,00
22583	ENTRATA DA AMM.NI CENTRALI PER PROGETTO CASSA AMMENDE - DGR 378/2020	vari	vari capitoli di spesa	245.419,60	245.322,00	0,00	0,00	137.795,00	0,00	0,00	107.527,00	107.624,60
22584	D.M. 340/2020 - RISORSE DESTINATE ALLA COMPENSAZIONE PER RIDUZIONE RICAVI TARIFFARI NEL PERIODO DI EMERGENZA EPIDEMIOLOGICA DA COVID 19 NELL'AMBITO DEL TPL	vari	vari capitoli di spesa	0,00	0,00	7.236.441,82	7.236.441,82	0,00	0,00	0,00	0,00	0,00
22585	FONDO PESCA E ACQUACOLTURA PER L'EMERGENZA COVID-19 FONDO SVILUPPO E COESIONE 2014/2020 - DELIBERA CIPE 40/2020 - RISORSE A COMPENSAZIONE DELLA RIPROGRAMMAZIONE DEI POR PER EMERGENZA COVID - ENTRATE DI PARTE CORRENTE	52972	FONDO PESCA E ACQUACOLTURA PER L'EMERGENZA COVID-19	0,00	0,00	26.359,83	26.359,83	0,00	0,00	0,00	0,00	0,00
22586	FONDO SVILUPPO E COESIONE - DELIBERA CIPE 40/2020 - SOMME RIPROGRAMMATE EX ART. 44 L. 58/2019 DERIVANTI DALLE DELIBERE CIPE 19/2004 E 9/2005 - RISORSE A COMPENSAZIONE DELLA RIPROGRAMMAZIONE DEI POR PER EMERGENZA COVID - ENTRATE DI PARTE CORRENTE	vari	vari capitoli di spesa	0,00	0,00	27.247.203,59	27.247.203,59	0,00	0,00	0,00	0,00	0,00
22587	FONDI FSC 2007-2013 (DELIBERA CIPE 57/2016) - ASSE A STRADE (INTERVENTI SRT 69 PONTE MOCARINI)	42883	FONDI FSC 2007-2013 (DELIBERA CIPE 57/2016) SRT 69 - VARIANTE PONTE MOCARINI -LAVORI	0,00	0,00	2.006.585,78	2.006.585,78	0,00	0,00	0,00	0,00	0,00
22591	RUNTS - REGISTRO UNICO NAZIONALE DEL TERZO SETTORE. TRASFERIMENTI CORRENTI DA AMMINISTRAZIONI CENTRALI	vari	vari capitoli di spesa	1.067.135,00	1.067.135,00	2.357.054,00	0,00	13.054,00	0,00	0,00	3.411.135,00	3.411.135,00
22592	FONDO SOSTEGNO LOCAZIONI A STUDENTI FUORI SEDE	62766	FONDO SOSTEGNO LOCAZIONI STUDENTI FUORI SEDE	0,00	0,00	0,00	0,00	0,00	0,00	50.977,17	50.977,17	50.977,17
22593	RISORSE PROVENIENTI DAGLI EELL. PER PROGETTI DI POLITICHE REGIONALI DI INTEGRAZIONE TARIFFARIA E VETTORIALE	32165	FONDO PER IL FINANZIAMENTO DELLE POLITICHE REGIONALI DI INTEGRAZIONE TARIFFARIA E VETTORIALE	3.246,20	3.246,20	127.112,06	113.000,00	0,00	0,00	0,00	17.358,26	17.358,26
22594	L.194/2015 - TRASFERIMENTO STATALE PER IL PROGETTO LE COMUNITA' DEL CIBO E DELLA BIODIVERSITA' DI INTERESSE AGRICOLO ED ALIMENTARE IN TOSCANA	52998	L.194/2015 PROGETTO COMUNITA' DEL CIBO E DELLA BIODIVERSITA' DI INTERESSE AGRICOLO ED ALIMENTARE IN TOSCANA - RISORSE STATALI	30.000,00	30.000,00	0,00	0,00	30.000,00	0,00	0,00	0,00	0,00
22596	POR FSE 2014/2020 - ANNO CONTABILE 1 LUGLIO 2020 - 30 GIUGNO 2021 - QUOTA FINANZIAMENTO DA ACCANTONARE ENTRATE DI PARTE CORRENTE	74384	ACCANTONAMENTO QUOTA 50% SU CERTIFICAZIONE SPESA POR FSE 2014/2020 NELL'ANNO CONTABILE 1 LUGLIO 2020 - 30 GIUGNO 2021	2.944.508,86	0,00	13.581.373,88	0,00	0,00	0,00	0,00	13.581.373,88	16.525.882,74
22597	ACCANTONAMENTO QUOTA 50% SU CERTIFICAZIONE SPESA POR FESR 2014/2020 NELL'ANNO CONTABILE 1 LUGLIO 2020 - 30 GIUGNO 2021	74385	ACCANTONAMENTO QUOTA 50% SU CERTIFICAZIONE SPESA POR FESR 2014/2020 NELL'ANNO CONTABILE 1 LUGLIO 2020 - 30 GIUGNO 2021	8.900.464,75	0,00	6.363.112,70	0,00	0,00	0,00	0,00	6.363.112,70	15.263.577,45
22598	D.M. 541/2020 - RISORSE DESTINATE ALLA COMPENSAZIONE PER RIDUZIONE RICAVI TARIFFARI NEL PERIODO DI EMERGENZA EPIDEMIOLOGICA DA COVID 19 - AMBITO FERROVIARIO	32167	D.M. 541/2020 - COMPENSAZIONE PER RIDUZIONE RICAVI TARIFFARI NEL PERIODO DI EMERGENZA EPIDEMIOLOGICA DA COVID 19 - AMBITO FERROVIARIO	0,00	0,00	9.175.549,55	9.175.549,55	0,00	0,00	0,00	0,00	0,00
22599	D.M. 541/2020 - FINANZIAMENTO STATALE PER SERVIZI AGGIUNTIVI NEL PERIODO DI EMERGENZA EPIDEMIOLOGICA DA COVID 19 - ANNUALITA' 2020	vari	vari capitoli di spesa	12.360.795,44	12.360.795,44	0,00	11.975.664,34	0,00	0,00	0,00	385.131,10	385.131,10

Cap. di entrata	Descr.	Capitolo di spesa correlato	Descr.	Risorse vinc. nel risultato di amministrazione al 1/1/2021	Risorse vincolate applicate al bilancio dell'esercizio 2021	Entrate vincolate accertate nell'esercizio 2021	Impegni eserc. 2021 finanziati da entrate vincolate accertate nell'esercizio o da quote vincolate del risultato di amministrazione	Fondo plur. vinc. al 31/12/2021 finanziato da entrate vincolate accertate nell'esercizio o da quote vincolate del risultato di amministrazione	Cancellazione di residui attivi vincolati o eliminazione del vincolo su quote del risultato di amministrazione (+) e cancellazione di residui passivi finanziati da risorse vincolate (-) (gestione dei residui):	Cancellazione nell'esercizio 2021 di impegni finanziati dal fondo pluriennale vincolato dopo l'approvazione del rendiconto dell'esercizio 2020 non reimpegnati nell'esercizio 2021	Risorse vincolate nel bilancio al 31/12/2021	Risorse vincolate nel risultato di amministrazione al 31/12/2021
				(a)	(b)	(c)	(d)	(e)	(f)	(g)	(h)=(b)+(c)-(d)-(e)+(g)	(i)=(a) +(c)-(d)-(e)-(f)+(g)
22600	PROGETTO FOR.IT.ITALY - FONDO PER LE FORESTE ITALIANE - TRASFERIMENTI CORRENTI DA REGIONE CAPOFILIA	52999	PROGETTO FOR.IT.ITALY - FONDO PER LE FORESTE ITALIANE - TRASFERIMENTI CORRENTI A AMMINISTRAZIONI LOCALI	0,00	0,00	123.300,00	123.300,00	0,00	0,00	0,00	0,00	0,00
22601	PROGETTO MINISTERO DELL'INTERNO TRAIT D'UNION - TRAVAIL ET INCLUSION POUR LES TERRITOIRES ET LE DEVELOPPEMENT - QUOTA R.T.	vari	vari capitoli di spesa	2.641,86	2.641,86	0,00	0,00	0,00	0,00	0,00	2.641,86	2.641,86
22602	PROGETTO MINISTERO DELL'INTERNO TRAIT D'UNION - TRAVAIL ET INCLUSION POUR LES TERRITOIRES ET LE DEVELOPPEMENT - QUOTA DA TRASFERIRE AI PARTNERS	vari	vari capitoli di spesa	220.536,94	220.536,94	0,00	220.536,94	0,00	0,00	0,00	0,00	0,00
22607	FSC 2014-2020 DEL CIPE 55/2016-LINEA DI AZIONE 2.3.1. INTERVENTI PER IL MIGLIORAMENTO DELLA QUALITA' DEI CORPI IDRICI, ASSE 2- RIMBORSO SPESE	vari	vari capitoli di spesa	0,00	0,00	102.164,36	102.164,36	0,00	0,00	0,00	0,00	0,00
22608	D.M. 61/2021 - FINANZIAMENTO PER SERVIZI AGGIUNTIVI NEL PERIODO DI EMERGENZA EPIDEMIOLOGICA DA COVID 19 - ANNUALITA' 2021 - RISORSE STATALI	vari	vari capitoli di spesa	0,00	0,00	16.368.358,37	14.476.370,24	0,00	0,00	0,00	1.891.988,13	1.891.988,13
22609	D.M. 61/2021 - COMPENSAZIONE PER RIDUZIONE RICAVI TARIFFARI NEL PERIODO DI EMERGENZA EPIDEMIOLOGICA DA COVID 19 - RISORSE STATALI	vari	vari capitoli di spesa	0,00	0,00	8.266.924,69	8.266.924,69	0,00	0,00	0,00	0,00	0,00
22615	AIUTI PER CONTENIMENTO E CONTRASTO EMERGENZA EPIDEMIOLOGICA COVID 19 - ATTIVITA' CONNESSE AL COMPARTO SCISTICO DL 73/2021 AD INTEGRAZIONE DL 41/2021 LETT C	53312	AIUTI PER CONTENIMENTO E CONTRASTO EMERGENZA EPIDEMIOLOGICA COVID 19 - ATTIVITA' CONNESSE AL COMPARTO SCISTICO DL 73/2021 AD INTEGRAZIONE DL 41/2021 LETT C	0,00	0,00	1.574.668,00	1.574.668,00	0,00	0,00	0,00	0,00	0,00
22616	AIUTI PER CONTENIMENTO E CONTRASTO EMERGENZA EPIDEMIOLOGICA COVID 19 - ATTIVITA' CONNESSE AL COMPARTO SCISTICO DL 41/2021 LETT. A) E C)	53313	AIUTI PER CONTENIMENTO E CONTRASTO EMERGENZA EPIDEMIOLOGICA COVID 19 - ATTIVITA' CONNESSE AL COMPARTO SCISTICO DL 41/2021 LETT. A) E C)	0,00	0,00	2.538.480,00	2.538.480,00	0,00	0,00	0,00	0,00	0,00
22618	OCDCP N. 581/2019 E N 438/2017 ULTERIORI INTERVENTI URGENTI DI PROTEZIONE CIVILE CONSEGUENTI AGLI EVENTI SISMICI CHE HANNO COLPITO IL TERRITORIO DELLE REGIONI LAZIO, MARCHE, UMBRIA E ABRUZZO A PARTIRE DAL GIORNO 24 AGOSTO 2016	11490	OCDCP N. 581/2019 E N 438/2017 ULTERIORI INTERVENTI URGENTI DI PROTEZIONE CIVILE CONSEGUENTI AGLI EVENTI SISMICI CHE HANNO COLPITO IL TERRITORIO DELLE REGIONI LAZIO, MARCHE, UMBRIA E ABRUZZO A PARTIRE DAL GIORNO 24 AGOSTO 2016	0,00	0,00	4.782,40	0,00	0,00	0,00	0,00	4.782,40	4.782,40
22619	RUNTS - REGISTRO UNICO NAZIONALE DEL TERZO SETTORE. TRASFERIMENTI IN CONTO CAPITALE DA AMM.NI CENTRALI	22202	RUNTS - REGISTRO UNICO NAZIONALE DEL TERZO SETTORE. REALIZZAZIONE SOFTWARE	0,00	0,00	52.217,00	0,00	52.217,00	0,00	0,00	0,00	0,00
22620	INCASSO GENERATO DA ECCESSIONE POLIZZA FIDELIUSORIA, DESTINATO A INTERVENTI IN MATERIA DI RIFIUTI E BONIFICHE	53321	ACQUISTO DI BENI E SERVIZI PER GLI INTERVENTI DI CUI ALL'ART. 3 D.M. 335/2021 - FINANZIAMENTO PER SERVIZI AGGIUNTIVI NEL PERIODO DI EMERGENZA EPIDEMIOLOGICA DA COVID 19 - ANNUALITA' 2021 - FONDI STATALI	0,00	0,00	150.000,00	2.675,46	0,00	0,00	0,00	147.324,54	147.324,54
22621	D.M. 335/2021 - FINANZIAMENTO PER SERVIZI AGGIUNTIVI NEL PERIODO DI EMERGENZA EPIDEMIOLOGICA DA COVID 19 - ANNUALITA' 2021 - RISORSE STATALI	32189	D.M. 335/2021 - FINANZIAMENTO PER SERVIZI AGGIUNTIVI NEL PERIODO DI EMERGENZA EPIDEMIOLOGICA DA COVID 19 - ANNUALITA' 2021 - FONDI STATALI	0,00	0,00	14.157.335,69	0,00	0,00	0,00	0,00	14.157.335,69	14.157.335,69
22622	AIUTI PER IL CONTENIMENTO E CONTRASTO EMERGENZA EPIDEMIOLOGICA COVID 19 - MAESTRI DI SCI DL 41/2021	53323	AIUTI PER IL CONTENIMENTO E CONTRASTO EMERGENZA EPIDEMIOLOGICA COVID 19 - MAESTRI DI SCI DL 41/2021	0,00	0,00	779.118,57	779.118,57	0,00	0,00	0,00	0,00	0,00
22623	FONDO PER L'INCLUSIONE DELLE PERSONE SORDE E CON IPOACUSIA	24603	INTERVENTI PER L'INCLUSIONE DI PERSONE SORDE E CON IPOACUSIA, AVVISO PUBBLICO UFFICIO POLITICHE PER PERSONE SORDE	0,00	0,00	400.000,00	400.000,00	0,00	0,00	0,00	0,00	0,00
22624	AIUTI PER CONTENIMENTO E CONTRASTO EMERGENZA EPIDEMIOLOGICA COVID 19 - ATTIVITA' COMMERCIALI, RISTORAZIONE, EVENTI E CERIMONIE DL 41/2021 ART. 26	53330	AIUTI PER CONTENIMENTO E CONTRASTO EMERGENZA EPIDEMIOLOGICA COVID 19 - ATTIVITA' COMMERCIALI, RISTORAZIONE, EVENTI E CERIMONIE DL 41/2021 ART. 26	0,00	0,00	13.289.436,84	13.289.436,84	0,00	0,00	0,00	0,00	0,00
22625	AIUTI PER CONTENIMENTO E CONTRASTO EMERGENZA EPIDEMIOLOGICA COVID 19 - ATTIVITA' TRASPORTO TURISTICO DL 41/2021	53331	AIUTI PER CONTENIMENTO E CONTRASTO EMERGENZA EPIDEMIOLOGICA COVID 19 - ATTIVITA' TRASPORTO TURISTICO DL 41/2021 E SUCCESSIVE INTEGRAZIONI DI CUI ALL'ART. 6 QUINQUES DL 73/2021	0,00	0,00	1.328.943,68	1.328.943,68	0,00	0,00	0,00	0,00	0,00
22626	AIUTI PER CONTENIMENTO E CONTRASTO EMERGENZA EPIDEMIOLOGICA COVID 19 - ATTIVITA' PARCHI TEMATICI E GEOLOGICI, ACQUARI E GIARDINI ZOologici DL 73/2021 ART 8 COMMA 2	53332	AIUTI PER CONTENIMENTO E CONTRASTO EMERGENZA EPIDEMIOLOGICA COVID 19 - ATTIVITA' PARCHI TEMATICI E GEOLOGICI, ACQUARI E GIARDINI ZOologici DL 73/2021 ART 8 COMMA 2	0,00	0,00	1.328.943,68	1.328.943,68	0,00	0,00	0,00	0,00	0,00
22627	AIUTI PER CONTENIMENTO E CONTRASTO EMERGENZA EPIDEMIOLOGICA COVID 19 - ATTIVITA' COMMERCIALI, RISTORAZIONE, EVENTI E CERIMONIE DL 73/2021 ART 8 COMMA 2 AD INTEGRAZIONE DEL DL 41/2021 ART. 26	53333	AIUTI PER CONTENIMENTO E CONTRASTO EMERGENZA EPIDEMIOLOGICA COVID 19 - ATTIVITA' COMMERCIALI, RISTORAZIONE, EVENTI E CERIMONIE DL 73/2021 ART 8 COMMA 2 AD INTEGRAZIONE DEL DL 41/2021 ART. 26	0,00	0,00	6.644.718,42	6.644.718,42	0,00	0,00	0,00	0,00	0,00
22629	PROGETTO COMUNITARIO HORIZON 2020 ONEFOREST ENTRATA QUOTA UE 100% - CAPOFILIA ROSENHEIM TECHNICAL UNIVERSITY	vari	vari capitoli di spesa	0,00	0,00	100.459,69	0,00	0,00	0,00	0,00	100.459,69	100.459,69
22639	L.194/2015 PROGETTO ITINERARI VIRTUALI DELL'AGROBIODIVERSITA' IN TOSCANA - RISORSE STATALI	53355	L.194/2015 PROGETTO ITINERARI VIRTUALI DELL'AGROBIODIVERSITA' IN TOSCANA - RISORSE STATALI	0,00	0,00	23.798,00	0,00	0,00	0,00	0,00	23.798,00	23.798,00
22642	ENTRATE STATALI DA COMPENSAZIONE PER RIDUZIONE RICAVI TARIFFARI NEL PERIODO DI EMERGENZA EPIDEMIOLOGICA DA COVID 19 - ANNUALITA' 2021 - D.L. 41/2021	vari	vari capitoli di spesa	0,00	0,00	6.938.858,38	0,00	0,00	0,00	0,00	6.938.858,38	6.938.858,38
22643	ENTRATE STATALI PER IL FINANZIAMENTO DI SERVIZI AGGIUNTIVI NEL PERIODO DI EMERGENZA EPIDEMIOLOGICA DA COVID 19 - ANNUALITA' 2021 - D.L. 73/2021	32205	D.L. 73/2021 - FINANZIAMENTO PER SERVIZI AGGIUNTIVI NEL PERIODO DI EMERGENZA EPIDEMIOLOGICA DA COVID 19 - ANNUALITA' 2021 - FONDI STATALI	0,00	0,00	37.091.414,93	0,00	0,00	0,00	0,00	37.091.414,93	37.091.414,93
22644	ENTRATE STATALI DA COMPENSAZIONE PER RIDUZIONE RICAVI TARIFFARI NEL PERIODO DI EMERGENZA EPIDEMIOLOGICA DA COVID 19 - SALDO 2020 - D.L. 41/2021	vari	vari capitoli di spesa	0,00	0,00	65.865.623,11	65.865.623,11	0,00	0,00	0,00	0,00	0,00
22645	ACCogliENZA DI GENITORI DETENUTI CON BAMBINI AL SEGUITO IN CASE-FAMIGLIA PROTETTE E IN CASE ALLOGGIO PER L'ACCogliENZA RESIDENZIALE DEI NUCLEI MAMMA-BAMBINO	23235	ACCogliENZA DI GENITORI DETENUTI CON BAMBINI AL SEGUITO IN CASE-FAMIGLIA PROTETTE E IN CASE ALLOGGIO PER L'ACCogliENZA RESIDENZIALE DEI NUCLEI MAMMA-BAMBINO	0,00	0,00	68.664,17	0,00	0,00	0,00	0,00	68.664,17	68.664,17
22646	PROMOZIONE SISTEMA TERRITORIALE TOSCANO PER LO SVILUPPO SI UNA RETE INTEGRATA DI SERVIZI PUBBLICI PER L'ASSISTENZA GENERALE ALLE VITTIME DI OGNI TIPOLOGIA DI REATO	23236	PROMOZIONE SISTEMA TERRITORIALE TOSCANO PER LO SVILUPPO SI UNA RETE INTEGRATA DI SERVIZI PUBBLICI PER L'ASSISTENZA GENERALE ALLE VITTIME DI OGNI TIPOLOGIA DI REATO	0,00	0,00	148.500,00	0,00	0,00	0,00	0,00	148.500,00	148.500,00
22647	MIPAAF - FONDO FORESTE: PREDISPOSIZIONE PIANI FORESTALI DI INDIRIZZO TERRITORIALI	23237	FONDO FORESTE MIPAAF - PREDISPOSIZIONE PIANI FORESTALI DI INDIRIZZO TERRITORIALI (PPT) TRASFERIMENTO DA MINISTERO	0,00	0,00	492.850,00	0,00	0,00	0,00	0,00	492.850,00	492.850,00
22654	CONTRIBUTO STRAORDINARIO DEL MINISTERO DELLA TRANSIZIONE ECOLOGICA - DIRETTIVA HABITAT 92/43/CEE - MISURE DI CONSERVAZIONE E OBIETTIVI NELLE ZONE SPECIALI DI CONSERVAZIONE SITI NATURA 2000	41244	Direttiva Habitat 92/43/CEE - Gestione dei Siti di Interesse Comunitario Zone Speciali di Conservazione - Finanziamento straordinario	0,00	0,00	103.326,03	0,00	0,00	0,00	0,00	103.326,03	103.326,03
22655	FONDO DI SOLIDARIETA' NAZIONALE DI CUI AL D.L.GS. 102/2004 PER GLI INTERVENTI COMPENSATIVI DEI DANNI CAUSATI DALLE GELATE, BRINATE E GRANDINATE VERIFICATE NEL PERIODO DA APRILE A GIUGNO 2021 - DM. 655/08/2021	53364	FONDO DI SOLIDARIETA' NAZIONALE PER GLI INTERVENTI COMPENSATIVI DEI DANNI CAUSATI DALLE GELATE, BRINATE, GRANDINATE DA APRILE A GIUGNO 2021 (DM. 655/08/2021)	0,00	0,00	18.767.166,19	0,00	0,00	0,00	0,00	18.767.166,19	18.767.166,19
24003	FONDI PROVENIENTI DALLA REGIONE EMILIA ROMAGNA PER LA REALIZZAZIONE DEL PROGETTO SIGMA-TER - SPESE CORRENTI	vari	vari capitoli di spesa	77.116,32	0,00	0,00	0,00	0,00	0,00	0,00	0,00	77.116,32

Cap. di entrata	Descr.	Capitolo di spesa correlato	Descr.	Risorse vinc. nel risultato di amministrazione al 1/1/2021	Risorse vincolate applicate al bilancio dell'esercizio 2021	Entrate vincolate accertate nell'esercizio 2021	Impegni eserc. 2021 finanziati da entrate vincolate accertate nell'esercizio o da quote vincolate del risultato di amministrazione	Fondo plur. vinc. al 31/12/2021 finanziato da entrate vincolate accertate nell'esercizio o da quote vincolate del risultato di amministrazione	Cancellazione di residui attivi vincolati o eliminazione del vincolo su quote del risultato di amministrazione (+) e cancellazione di residui passivi finanziati da risorse vincolate (-) (gestione dei residui)	Cancellazione nell'esercizio 2021 di impegni finanziati dal fondo pluriennale vincolato dopo l'approvazione del rendiconto dell'esercizio 2020 non reinsegnati nell'esercizio 2021	Risorse vincolate nel bilancio al 31/12/2021	Risorse vincolate nel risultato di amministrazione al 31/12/2021
				(a)	(b)	(c)	(d)	(e)	(f)	(g)	(h)=(b)+(c)-(d)-(e)+(g)	(i)=(a) +(c)- (d)-(e)-(f)+(g)
24044	TRASFERIMENTI DI PARTE CORRENTE DALLE REGIONI PER AZIONI COMUNI DI PROGETTI INTERREGIONALI DI CUI ALLA L. 135/01. REALIZZATI DALLA REGIONE CAPOFILA	vari	vari capitoli di spesa	356.908,66	0,00	0,00	0,00	0,00	356.908,66	0,00	0,00	0,00
24045	TRASFERIMENTI DALLA REGIONE LIGURIA PER LE SPESE DI FUNZIONAMENTO DELL'AUTORITA' DI BACINO DEL FUME MAGRA L. 19.5.89 N.183 (DELIB. C.R. 371 DEL 26.11.96)	42016	SPESE DI FUNZIONAMENTO DELL'AUTORITA' DI BACINO DEL FUME MAGRA SOSTENUTE CON PROVENTI DELLA REGIONE LIGURIA L. 19.5.89 N.183 (DELIB. C.R. 371 DEL 26.11.96)	47.849,98	0,00	0,00	0,00	0,00	0,00	0,00	0,00	47.849,98
24046	TRASFERIMENTO RISORSE PER PROGETTO SPECIALE MONITORAGGIO RISORSA IDRICA DEL FUME CECINA	42139	PROGETTO SPECIALE MONITORAGGIO RISORSA IDRICA DEL FUME CECINA	9.744,80	9.744,80	0,00	0,00	0,00	0,00	0,00	9.744,80	9.744,80
24049	CONTRIBUTI DI SOGGETTI TERZI DIRETTI AI FINI ISTITUZIONALI DELLA REGIONE TOSCANA	vari	vari capitoli di spesa	6.505,59	0,00	0,00	0,00	0,00	0,00	0,00	0,00	6.505,59
24063	INTROITO FONDI DA SOGGETTI PRIVATI DA DESTINARE ALL'AUTORITA' COMPETENTE IN MATERIA DI VALUTAZIONE IMPATTO AMBIENTALE L.R. 79/98	14097	SPESE SOSTENUTE DALL'AUTORITA' COMPETENTE DI CUI ALLA L.R. 12.2.2010 N. 10 IN MATERIA DI IMPATTO AMBIENTALE	623.545,09	0,00	0,00	0,00	0,00	0,00	0,00	0,00	623.545,09
24092	FONDI CIPE 2007-2013 DELIBERA N. 166/2007 - FINANZIAMENTO ASSISTENZA TECNICA -	vari	vari capitoli di spesa	127.098,68	0,00	907,34	907,34	0,00	0,00	0,00	0,00	127.098,68
24134	CONTRIBUTO VERSATO DAI COMUNI PER ADEMPIMENTI CONNESSI ALLA PIANIFICAZIONE E AL MONITORAGGIO IN MATERIA DI ATTIVITA' ESTRATTIVE (LR78/98 ART. 15)	34165	ADEMPIMENTI CONNESSI ALLA PIANIFICAZIONE E AL MONITORAGGIO IN MATERIA DI ATTIVITA' ESTRATTIVE	159.849,60	0,00	0,00	0,00	0,00	0,00	0,00	0,00	159.849,60
24135	SERVIZIO CIVILE REGIONALE - ENTRATE DERIVANTI DA SOGGETTI ESTERNI ISCRITTI ALL'ALBO DEL SERVIZIO CIVILE REGIONALE PER AUTOFINANZIAMENTO PROGETTI	vari	vari capitoli di spesa	29.456,65	0,00	0,00	0,00	0,00	0,00	0,00	0,00	29.456,65
24137	RISORSE PROVENIENTI DAGLI E.E.L.L. PER I SERVIZI AGGIUNTIVI DI TPL DI PROPRIA COMPETENZA CONTENUTI NEL LOTTO UNICO REGIONALE	32085	RISORSE PROVENIENTI DAI TRASFERIMENTI DEGLI ENTI LOCALI PER I SERVIZI AGGIUNTIVI DESTINATI ALL'EROGAZIONE DEL CORRISPETTIVO AL SOGGETTO AGGIUDICATARIO DELLA GARA PER IL LOTTO UNICO REGIONALE	2.172.063,14	0,00	50.195.754,49	48.843.873,09	0,00	0,00	0,00	1.351.881,40	3.523.944,54
24138	ENTRATE PER ANAGRAFE DELL'EDILIZIA SCOLASTICA	61954	ANAGRAFE DELL'EDILIZIA SCOLASTICA ATTIVITA' CONNESSE AL RIUSO DI PROGRAMMI INFORMATICI AI SENSI DELL'ART. 69 DEL D.LGS 7 MARZO 2005, N. 82	99.333,99	0,00	25.883,33	0,00	0,00	0,00	0,00	25.883,33	125.217,32
24141	PROGRAMMA DI SVILUPPO RURALE (FEASR) 2014-2020. SOMME TRASFERITE DA ORGANISMO PAGATORE PER ASSISTENZA TECNICA (QUOTA R.T.)	vari	vari capitoli di spesa	409,07	0,00	219.935,09	219.935,09	0,00	-328,03	0,00	0,00	737,10
24142	ICAR INTEROPERABILITA' E COOPERAZIONE APPLICATIVA IN RETE FRA LE REGIONI ADESIONI REGIONI	vari	vari capitoli di spesa	113.550,00	0,00	0,00	0,00	0,00	0,00	0,00	0,00	113.550,00
24145	ENTRATE UE PER IL FINANZIAMENTO DEL PROGRAMMA MONITORAGGIO FTOSANITARIO	52930	FINANZIAMENTI PER ATTIVITA' CORRELATE AL REG. UE 652/2014	53.487,72	0,00	0,00	0,00	0,00	0,00	0,00	0,00	53.487,72
24146	ENTRATE DERIVANTI DAL SUBENTRO DELLA REGIONE TOSCANA NELLA TITOLARITA' DELLE FUNZIONI DI TOSCANA PROMOZIONE TURISTICA A SEGUITO DELLA RIFORMA DI APET	85661	RISORSE PER IL SUBENTRO NELLA CONVENZIONE CON IRPET A SEGUITO DELLA RIFORMA APET	641,40	0,00	0,00	0,00	0,00	0,00	0,00	0,00	641,40
24148	TRASFERIMENTI DA REGIONE UMBRIA RELATIVI ALL'ACCORDO PER IL SUPPORTO NEL SETTORE METEOROLOGICO PER LE ATTIVITA' DI PREVISIONE E PREVENZIONE DEL RISCHIO IDRALICO	42694	CONSORZIO LAMMA. ATTIVITA' STRAORDINARIE DI PREVISIONE E PREVENZIONE DEL RISCHIO IDROGEOLOGICO AI FINI DI PROTEZIONE CIVILE	0,00	0,00	40.000,00	40.000,00	0,00	0,00	0,00	0,00	0,00
24149	ENTRATA IN CONTO CAPITALE DERIVANTE DALLA CHIUSURA DELLA CONTABILITA' SPECIALE N. 5739 EVENTO NOVEMBRE 2012 DA DESTINARE AGLI INTERVENTI GIA' REALIZZATI PREVISTI DAL PIANO APPROVATO DAL D.P.C. CON NOTA PROT. RIA/0026767 DEL 14/04/2017.	vari	vari capitoli di spesa	26.809,97	26.809,97	0,00	26.809,97	0,00	0,00	73.898,22	73.898,22	73.898,22
24151	PROGETTO NEREIDE LIFE 15 ENV/IT000268 - CORRENTI - QUOTA UE TRAMITE CAPOFILA UNIVERSITA' DI PISA	vari	vari capitoli di spesa	75.082,20	0,00	0,00	0,00	0,00	0,00	0,00	0,00	75.082,20
24154	PROGETTO OPERA PC ITALIA - FRANCIA MARITTIMO 2014-2020 - ENTRATA QUOTA UE (85% CAPOFILA REGIONE LIGURIA)	vari	vari capitoli di spesa	8,67	0,00	1.890,89	0,00	0,00	1.899,56	0,00	1.890,89	0,00
24155	PROGETTO OPERA PC ITALIA - FRANCIA MARITTIMO 2014-2020 - ENTRATA QUOTA STATO (15% CAPOFILA REGIONE LIGURIA)	vari	vari capitoli di spesa	1,53	0,00	333,69	0,00	0,00	335,22	0,00	333,69	0,00
24156	PROGETTO GRITACCESS - PC ITALIA FRANCIA MARITTIMO 2014-2020 - ENTRATA CORRENTE UE (85%) CAPOFILA FRANCESE	vari	vari capitoli di spesa	0,00	0,00	231.575,87	231.575,87	0,00	0,00	0,00	0,00	0,00
24157	PROGETTO TRIPLO - PC ITALIA FRANCIA MARITTIMO 2014-2020 CONVENZIONE CON PROVINCIA DI LUCCA	vari	vari capitoli di spesa	0,00	0,00	5.700,06	0,00	0,00	5.700,06	0,00	5.700,06	0,00
24161	PON GOVERNANCE E CAPACITA' ISTITUZIONALE 2014-2020 PROGETTO UFFICIO DI PROSSIMITA' ENTRATA STATALE DA AGENZIA DI COESIONE TERRITORIALE	vari	vari capitoli di spesa	0,00	0,00	127.281,98	127.281,98	0,00	0,00	0,00	0,00	0,00
24162	PON GOVERNANCE E CAPACITA' ISTITUZIONALE 2014-2020 PROGETTO UFFICIO DI PROSSIMITA' ENTRATA STATALE DA AGENZIA DI COESIONE TERRITORIALE	41197	PON GOVERNANCE E CAPACITA' ISTITUZIONALE 2014-2020 PROGETTO UFFICIO DI PROSSIMITA' SPESE PER SOFTWARE	0,00	0,00	32.988,80	32.988,80	0,00	0,00	0,00	0,00	0,00
24163	ICAR INTEROPERABILITA' E COOPERAZIONE APPLICATIVA IN RETE FRA LE REGIONI - TRASFERIMENTI DA CISIS	14301	ICAR - INTEROPERABILITA' E COOPERAZIONE APPLICATIVA IN RETE FRA LE REGIONI - ACQUISTO BENI E SERVIZI	894,57	0,00	33.754,94	33.754,94	0,00	0,00	0,00	0,00	894,57
24164	PROGETTO ERASMUS PLUS APPRENTICESHIP HUBS - TRASFERIMENTI DALL'UE	vari	vari capitoli di spesa	16.017,00	0,00	4.919,00	0,00	0,00	0,00	275,19	5.194,19	21.211,19
24165	PROTOCOLLO DI INTESA PER LA PROGETTAZIONE RELATIVA ALLA REALIZZAZIONE DELLA CICLOVIA TURISTICA TIRRENICA	31349	PROGETTAZIONE PER LA REALIZZAZIONE DELLA CICLOVIA TURISTICA TIRRENICA - D.M. 517/2018	1.250.000,00	1.248.801,27	0,00	269.586,78	956.358,99	0,00	0,00	22.855,50	24.054,23
24166	AEROPORTO DI MARINA DI CAMPO - FOSSO DELLA PILA: ADEGUAMENTO CONDIZIONI DI SICUREZZA AERONAUTICA.	41205	AEROPORTO DI MARINA DI CAMPO - FOSSO DELLA PILA: ADEGUAMENTO CONDIZIONI DI SICUREZZA AERONAUTICA	0,00	0,00	985.831,98	985.831,98	0,00	0,00	0,00	0,00	0,00
24171	PROGRAMMA DI SVILUPPO RURALE (FEASR) 2014-2020 - SOMME TRASFERITE DA ORGANISMO PAGATORE (QUOTA STATO)	vari	vari capitoli di spesa	0,00	0,00	112.407,99	112.407,99	0,00	0,00	0,00	0,00	0,00
24175	PROGRAMMA COMUNITARIO EASI PROGRESS - Progetto VAL.U.E. C.H.A.IN. Competitiveness - Trasferimenti dal capofila INAPP	vari	vari capitoli di spesa	14.400,34	0,00	0,00	0,00	0,00	0,00	0,00	0,00	14.400,34
31004	PROVENTI DERIVANTI DALLA GESTIONE DEL PATRIMONIO AGRICOLO E FORESTALE DELLA REGIONE	52235	PATRIMONIO AGRICOLO FORESTALE REGIONALE - INTERVENTI DI CONSERVAZIONE, MIGLIORAMENTO E POTENZIAMENTO DEI BENI AGRICOLO FORESTALI DELLA REGIONE. FINANZIATI CON I PROVENTI DI CUI ALL'ARTICOLO 31 DELLA L.R. 21.03.2000 N. 39 - QUOTA PARTE REGIONE	1.926.261,40	0,00	0,00	0,00	0,00	0,00	0,00	0,00	1.926.261,40
31141	RIMBORSI PER MISSIONI RELATIVE AD ACCERTAMENTI E VERIFICHE DI IMPIANTI MINERARI E GEOTERMICI.	42556	COMPENSI PER MISSIONI RELATIVE AD ACCERTAMENTI E VERIFICHE DI IMPIANTI MINERARI E GEOTERMICI.	0,40	0,00	75.000,00	75.000,00	0,00	0,40	0,00	0,00	0,00
31143	CONVENZIONE CON IL MIT - REGIONE E LA FERROVIARIA ITALIANA SPA PER REALIZZAZIONE DEL PIANO NAZIONALE PER LA SICUREZZA FERROVIARIA ASSE F AMBITO DEL P.O. DEL FSC 2014-2020 - DELIBERA CIPE 54/2016	31274	CONVENZIONE CON IL MIT - REGIONE E LA FERROVIARIA ITALIANA SPA PER REALIZZAZIONE DEL PIANO NAZIONALE PER LA SICUREZZA FERROVIARIA ASSE F AMBITO DEL P.O. DEL FSC 2014-2020 - DELIBERA CIPE 54/2016	243.600,00	243.600,00	0,00	243.600,00	0,00	0,00	0,00	0,00	0,00

Cap. di entrata	Descr.	Capitolo di spesa correlato	Descr.	Risorse vinc. nel risultato di amministrazione al 1/1/2021	Risorse vincolate applicate al bilancio dell'esercizio 2021	Entrate vincolate accertate nell'esercizio 2021	Impegni eserc. 2021 finanziati da entrate vincolate accertate nell'esercizio o da quote vincolate del risultato di amministrazione	Fondo plur. vinc. al 31/12/2021 finanziato da entrate vincolate accertate nell'esercizio o da quote vincolate del risultato di amministrazione	Cancellazione di residui attivi vincolati o eliminazione del vincolo su quote del risultato di amministrazione (+) e cancellazione di residui passivi finanziati da risorse vincolate (-) (gestione dei residui)	Cancellazione nell'esercizio 2021 di impegni finanziati dal fondo pluriennale vincolato dopo l'approvazione del rendiconto dell'esercizio 2020 non reimpegnati nell'esercizio 2021	Risorse vincolate nel bilancio al 31/12/2021	Risorse vincolate nel risultato di amministrazione al 31/12/2021
				(a)	(b)	(c)	(d)	(e)	(f)	(g)	(h)=(b)+(c)-(d)-(e)+(g)	(i)=(a) +(c)- (d)-(e)-(f)+(g)
31148	RIMBORSO DALLA PROVINCIA DI LUCCA - ADP CARTARI SCHEDA 10	43257	INTERVENTI URGENTI FINALIZZATI ALLA RISOLUZIONE DELLE PIU' GRAVI SITUAZIONI DI CARENZE IDRICHE A SCOPO IDROPOTABILE E ALLA RIDUZIONE DELLE EMISSIONI INQUINANTI RILASCIATE IN CORPI IDRICI	0,00	0,00	1.075.713,07	0,00	1.075.713,07	0,00	0,00	0,00	0,00
32003	PROVENTI DERIVANTI DAL RILASCIO DI AUTORIZZAZIONE PER LA RACCOLTA DEI FUNGHI EPIGEI SPONTANEI	vari	vari capitoli di spesa	3.865.256,15	594.683,19	732.714,73	939.248,31	0,00	0,00	0,00	388.149,61	3.658.722,57
32005	FONDO REGIONALE PER L'OCCUPAZIONE DEI DISABILI. RECUPERI E RIMBORSI DERIVANTI DA ECONOMIE SU SOMME A DESTINAZIONE VINCOLATA RELATIVE A QUOTE DI COFINANZIAMENTO DEL DOCLUP OB. 2 2000-2006	vari	vari capitoli di spesa	13.404.553,87	13.404.553,81	4.396.720,71	484.381,42	0,00	0,00	0,00	17.316.893,10	17.316.893,16
32011	RECUPERI E RIMBORSI DERIVANTI DA ECONOMIE SU SOMME A DESTINAZIONE VINCOLATA RELATIVE A QUOTE DI COFINANZIAMENTO DEL DOCLUP OB. 2 2000-2006	74372	ACCANTONAMENTI PER RECUPERI E RIMBORSI DERIVANTI DA ECONOMIE SU SOMME A DESTINAZIONE VINCOLATA - SPESE DI INVESTIMENTO	90.621,23	90.621,23	0,00	0,00	0,00	0,00	0,00	90.621,23	90.621,23
32015	RIENTRI E RECUPERI RELATIVI AI FONDI COSTITUITI PRESSO GLI ORGANISMI INTERMEDI PER AIUTI ALLE P.M.I. ARTIGIANE E INDUSTRIALI (D.G.R. 559 DEL 23/05/2005)	vari	vari capitoli di spesa	1.456.300,10	0,00	9.400,04	0,00	0,00	70.270,28	0,00	9.400,04	1.395.429,86
32017	INTERESSI MATURATI SUL FONDO LEGGE 215/92 - IMPRENDITORIA FEMMINILE - GESTITO DAI SOGGETTI ATTUATORI FIDI TOSCANA E ARTIGIANCREDITO TOSCANO	51127	AZIONI PER LE PARI OPPORTUNITA' E L'IMPRENDITORIA FEMMINILE - AIUTI ALLE IMPRESE FEMMINILI - (EX LEGGE 215/92) FINANZIATE CON GLI INTERESSI DEL FONDO PRESSO FIDI TOSCANA E	167.824,59	0,00	0,00	0,00	0,00	0,00	0,00	0,00	167.824,59
32018	RIMBORSO DELLE ANTICIPAZIONI RELATIVE AGLI INTERVENTI DI BONIFICA DEI SITI INQUINATI PREVISTE DALL'ART. ART. 28 BIS L.R. 18.05.1998 N. 25 MODIFICATA DALLA L.R. 26.07.2002 N. 29	51644	SPESE DI GESTIONE PER STRUMENTI DI INGEGNERIA FINANZIARIA RELATIVI A RICERCA E SVILUPPO	104.019,52	0,00	0,00	0,00	0,00	0,00	0,00	0,00	104.019,52
32038	RIMBORSI RECUPERI E RESTITUZIONI DI FONDI VINCOLATI - RISORSE CORRENTI	vari	vari capitoli di spesa	34.959,98							0,00	34.959,98
32038	RIMBORSI RECUPERI E RESTITUZIONI DI FONDI VINCOLATI - RISORSE CORRENTI	vari	vari capitoli di spesa	12.075,00							0,00	12.075,00
32038	RIMBORSI RECUPERI E RESTITUZIONI DI FONDI VINCOLATI - RISORSE CORRENTI	vari	vari capitoli di spesa	49.521,00							0,00	49.521,00
32038	RIMBORSI RECUPERI E RESTITUZIONI DI FONDI VINCOLATI - RISORSE CORRENTI	vari	vari capitoli di spesa	731.864,98		70.682,67			0,05		70.682,67	802.547,60
32038	RIMBORSI RECUPERI E RESTITUZIONI DI FONDI VINCOLATI - RISORSE CORRENTI	vari	vari capitoli di spesa	8.366,94		109.056,34					109.056,34	117.423,28
32038	RIMBORSI RECUPERI E RESTITUZIONI DI FONDI VINCOLATI - RISORSE CORRENTI	vari	vari capitoli di spesa	6.000,00							0,00	6.000,00
32038	RIMBORSI RECUPERI E RESTITUZIONI DI FONDI VINCOLATI - RISORSE CORRENTI	vari	vari capitoli di spesa	1.169,47	1.169,47	3.621,21	1.169,47				3.621,21	3.621,21
32038	RIMBORSI RECUPERI E RESTITUZIONI DI FONDI VINCOLATI - RISORSE CORRENTI	vari	vari capitoli di spesa			3.498,06					3.498,06	3.498,06
32038	RIMBORSI RECUPERI E RESTITUZIONI DI FONDI VINCOLATI - RISORSE CORRENTI	vari	vari capitoli di spesa	6.540,00							0,00	6.540,00
32038	RIMBORSI RECUPERI E RESTITUZIONI DI FONDI VINCOLATI - RISORSE CORRENTI	vari	vari capitoli di spesa	6.460,00							0,00	6.460,00
32038	RIMBORSI RECUPERI E RESTITUZIONI DI FONDI VINCOLATI - RISORSE CORRENTI	vari	vari capitoli di spesa	372.617,25	31.776,95	9.222,65					40.999,60	381.839,90
32038	RIMBORSI RECUPERI E RESTITUZIONI DI FONDI VINCOLATI - RISORSE CORRENTI	vari	vari capitoli di spesa	1.484,59							0,00	1.484,59
32038	RIMBORSI RECUPERI E RESTITUZIONI DI FONDI VINCOLATI - RISORSE CORRENTI	vari	vari capitoli di spesa	24.023,85	24.023,85			24.023,85			0,00	0,00
32038	RIMBORSI RECUPERI E RESTITUZIONI DI FONDI VINCOLATI - RISORSE CORRENTI	vari	vari capitoli di spesa				44.851,01	0,00	0,00	0,00	44.851,01	44.851,01
32038	RIMBORSI RECUPERI E RESTITUZIONI DI FONDI VINCOLATI - RISORSE CORRENTI	vari	vari capitoli di spesa	8.626,39							0,00	8.626,39
32038	RIMBORSI RECUPERI E RESTITUZIONI DI FONDI VINCOLATI - RISORSE CORRENTI	vari	vari capitoli di spesa	200.000,00							0,00	200.000,00
32038	RIMBORSI RECUPERI E RESTITUZIONI DI FONDI VINCOLATI - RISORSE CORRENTI	vari	vari capitoli di spesa	91.073,00							0,00	91.073,00
32038	RIMBORSI RECUPERI E RESTITUZIONI DI FONDI VINCOLATI - RISORSE CORRENTI	vari	vari capitoli di spesa			640,93					640,93	640,93
32038	RIMBORSI RECUPERI E RESTITUZIONI DI FONDI VINCOLATI - RISORSE CORRENTI	vari	vari capitoli di spesa	2.000,00							0,00	2.000,00
32038	RIMBORSI RECUPERI E RESTITUZIONI DI FONDI VINCOLATI - RISORSE CORRENTI	vari	vari capitoli di spesa	196.563,99							0,00	196.563,99
32038	RIMBORSI RECUPERI E RESTITUZIONI DI FONDI VINCOLATI - RISORSE CORRENTI	vari	vari capitoli di spesa	78.068,97							0,00	78.068,97
32038	RIMBORSI RECUPERI E RESTITUZIONI DI FONDI VINCOLATI - RISORSE CORRENTI	vari	vari capitoli di spesa			88.490,91					88.490,91	88.490,91
32038	RIMBORSI RECUPERI E RESTITUZIONI DI FONDI VINCOLATI - RISORSE CORRENTI	vari	vari capitoli di spesa	1.766,90							0,00	1.766,90
32038	RIMBORSI RECUPERI E RESTITUZIONI DI FONDI VINCOLATI - RISORSE CORRENTI	vari	vari capitoli di spesa	173.728,69							0,00	173.728,69
32038	RIMBORSI RECUPERI E RESTITUZIONI DI FONDI VINCOLATI - RISORSE CORRENTI	vari	vari capitoli di spesa	63.278,22							0,00	63.278,22
32038	RIMBORSI RECUPERI E RESTITUZIONI DI FONDI VINCOLATI - RISORSE CORRENTI	vari	vari capitoli di spesa	861.819,68							0,00	861.819,68
32038	RIMBORSI RECUPERI E RESTITUZIONI DI FONDI VINCOLATI - RISORSE CORRENTI	vari	vari capitoli di spesa	20.247,62							0,00	20.247,62
32038	RIMBORSI RECUPERI E RESTITUZIONI DI FONDI VINCOLATI - RISORSE CORRENTI	vari	vari capitoli di spesa	4.903,68	4.903,68		4.903,68				0,00	0,00
32038	RIMBORSI RECUPERI E RESTITUZIONI DI FONDI VINCOLATI - RISORSE CORRENTI	vari	vari capitoli di spesa	250.120,80							0,00	250.120,80
32038	RIMBORSI RECUPERI E RESTITUZIONI DI FONDI VINCOLATI - RISORSE CORRENTI	vari	vari capitoli di spesa	1.591,93							0,00	1.591,93
32038	RIMBORSI RECUPERI E RESTITUZIONI DI FONDI VINCOLATI - RISORSE CORRENTI	vari	vari capitoli di spesa	411.147,75							0,00	411.147,75
32038	RIMBORSI RECUPERI E RESTITUZIONI DI FONDI VINCOLATI - RISORSE CORRENTI	vari	vari capitoli di spesa	959.428,76							0,00	959.428,76
32038	RIMBORSI RECUPERI E RESTITUZIONI DI FONDI VINCOLATI - RISORSE CORRENTI	vari	vari capitoli di spesa	66.976,24							0,00	66.976,24
32038	RIMBORSI RECUPERI E RESTITUZIONI DI FONDI VINCOLATI - RISORSE CORRENTI	vari	vari capitoli di spesa	51.000,00		27.291,30					27.291,30	78.291,30

Cap. di entrata	Descr.	Capitolo di spesa correlato	Descr.	Risorse vinc. nel risultato di amministrazione al 1/1/2021	Risorse vincolate applicate al bilancio dell'esercizio 2021	Entrate vincolate accertate nell'esercizio 2021	Impegni eserc. 2021 finanziati da entrate vincolate accertate nell'esercizio o da quote vincolate del risultato di amministrazione	Fondo plur. vinc. al 31/12/2021 finanziato da entrate vincolate accertate nell'esercizio o da quote vincolate del risultato di amministrazione	Cancellazione di residui attivi vincolati o eliminazione del vincolo su quote del risultato di amministrazione (+) e cancellazione di residui passivi finanziati da risorse vincolate (-) (gestione dei residui)	Cancellazione nell'esercizio 2021 di impegni finanziati dal fondo pluriennale vincolato dopo l'approvazione del rendiconto dell'esercizio 2020 non reimpegnati nell'esercizio 2021	Risorse vincolate nel bilancio al 31/12/2021	Risorse vincolate nel risultato di amministrazione al 31/12/2021
				(a)	(b)	(c)	(d)	(e)	(f)	(g)	(h)=(b)+(c)-(d)-(e)+(g)	(i)=(a)+(c)-(d)-(e)-(f)+(g)
32038	RIMBORSI, RECUPERI E RESTITUZIONI DI FONDI VINCOLATI - RISORSE CORRENTI	vari	vari capitoli di spesa	220.771,38	220.771,38		220.771,38				0,00	0,00
32038	RIMBORSI, RECUPERI E RESTITUZIONI DI FONDI VINCOLATI - RISORSE CORRENTI	vari	vari capitoli di spesa	2.689.146,53							0,00	2.689.146,53
32038	RIMBORSI, RECUPERI E RESTITUZIONI DI FONDI VINCOLATI - RISORSE CORRENTI	vari	vari capitoli di spesa	675,00							0,00	675,00
32038	RIMBORSI, RECUPERI E RESTITUZIONI DI FONDI VINCOLATI - RISORSE CORRENTI	vari	vari capitoli di spesa	225,00							0,00	225,00
32038	RIMBORSI, RECUPERI E RESTITUZIONI DI FONDI VINCOLATI - RISORSE CORRENTI	vari	vari capitoli di spesa	21.583,31							0,00	21.583,31
32038	RIMBORSI, RECUPERI E RESTITUZIONI DI FONDI VINCOLATI - RISORSE CORRENTI	vari	vari capitoli di spesa	3.000,00							0,00	3.000,00
32038	RIMBORSI, RECUPERI E RESTITUZIONI DI FONDI VINCOLATI - RISORSE CORRENTI	vari	vari capitoli di spesa	2.059,80							0,00	2.059,80
32038	RIMBORSI, RECUPERI E RESTITUZIONI DI FONDI VINCOLATI - RISORSE CORRENTI	vari	vari capitoli di spesa	940,20							0,00	940,20
32038	RIMBORSI, RECUPERI E RESTITUZIONI DI FONDI VINCOLATI - RISORSE CORRENTI	vari	vari capitoli di spesa	189.208,17		4.655,11				4.655,11	4.655,11	193.863,28
32038	RIMBORSI, RECUPERI E RESTITUZIONI DI FONDI VINCOLATI - RISORSE CORRENTI	vari	vari capitoli di spesa	44.400,56							0,00	44.400,56
32038	RIMBORSI, RECUPERI E RESTITUZIONI DI FONDI VINCOLATI - RISORSE CORRENTI	vari	vari capitoli di spesa	747.461,53							0,00	747.461,53
32038	RIMBORSI, RECUPERI E RESTITUZIONI DI FONDI VINCOLATI - RISORSE CORRENTI	vari	vari capitoli di spesa	237.487,24							0,00	237.487,24
32038	RIMBORSI, RECUPERI E RESTITUZIONI DI FONDI VINCOLATI - RISORSE CORRENTI	vari	vari capitoli di spesa	258.062,90							0,00	258.062,90
32051	AZIONI PER L'IMPRENDITORIA FEMMINILE - AIUTI ALLE IMPRESE (EX L. 215/92) - RIMBORSO DELLE ECONOMIE E DEI RECUPERI DA PARTE DEI SOGGETTI ATTUATORI O DELLE STESSSE IMPRESE RELATIVI AI CONTRIBUTI FINANZIATI CON I BANDI DELLA L. 215/92	vari	vari capitoli di spesa	3.083.463,62	0,00	0,00	0,00	0,00	0,00	0,00	0,00	3.083.463,62
32056	AZIONI PER L'IMPRENDITORIA FEMMINILE - AIUTI ALLE IMPRESE (EX L. 215/92) - INTERESSI DERIVANTI DAI RECUPERI ALLE IMPRESE A SEGUITO DEI CONTRIBUTI DI CUI AI BANDI DELLA L. 215/92 DA RESTITUIRE ALLO STATO AI SENSI DEL DPR 314/00 ART. 20	51338	AZIONI PER L'IMPRENDITORIA FEMMINILE - AIUTI ALLE IMPRESE (EX L. 215/92) - INTERESSI DERIVANTI DAI RECUPERI ALLE IMPRESE A SEGUITO DEI CONTRIBUTI DI CUI AI BANDI DELLA L. 215/92 DA RESTITUIRE ALLO STATO AI SENSI DEL DPR 314/00 ART. 20	409.044,86	0,00	0,00	0,00	0,00	0,00	0,00	0,00	409.044,86
32081	ACCANTONAMENTI PER RECUPERI E RIMBORSI DERIVANTI DA ECONOMIE SU SOMME A DESTINAZIONE VINCOLATA RELATIVE A QUOTE DI COFINANZIAMENTO DEL POR OB. CRO FSE 2007-2013	74371	ACCANTONAMENTI PER RECUPERI E RIMBORSI DERIVANTI DA ECONOMIE SU SOMME A DESTINAZIONE VINCOLATA - SPESE CORRENTI	6.000,00	0,00	0,00	0,00	0,00	0,00	0,00	0,00	6.000,00
32089	RECUPERI E RIMBORSI DERIVANTI DA ECONOMIE SU SOMME A DESTINAZIONE VINCOLATA RELATIVE AL PAR FAS 2007/2013	74059	UTILIZZO RECUPERI E RIMBORSI DERIVANTI DA ECONOMIE SU SOMME A DESTINAZIONE VINCOLATA RELATIVE A FONDI PAR FAS 2007/2013 (DELIBERA CIPE 166/07)	2.096,47	0,00	0,00	0,00	0,00	0,00	0,00	0,00	2.096,47
32090	L.R. 36/95 E S.M.L. PROGRAMMI SVILUPPO ARTIGIANATO. RIENTRI DA REVOCHE E RECUPERI RELATIVI A AIUTI RIMBORSABILI CONCESSI ALLE IMPRESE SU FONDI COSTITUITI PRESSO L'ORGANISMO INTERMEDIO ARTIGIANCREDITO TOSCANO	51578	L.R. 36/95 E S.M.L. PROGRAMMI SVILUPPO ARTIGIANATO. RIASSEGNAZIONE RIENTRI DA REVOCHE AIUTI RIMBORSABILI CONCESSI ALLE IMPRESE E RELATIVI A FONDI COSTITUITI PRESSO L'ORGANISMO INTERMEDIO ARTIGIANCREDITO TOSCANO	924.930,06	0,00	0,00	0,00	0,00	0,00	0,00	0,00	924.930,06
32109	ENTRATE CORRENTI PER RIENTRI, RECUPERI, REVOCHE E RESTITUZIONI (DI RISORSE VINCOLATE) DEL FONDO UNICO DELLE IMPRESE	vari	vari capitoli di spesa	24.035.534,89	3.509.584,58	1.123.867,17	2.018.584,58	359.700,00	361.963,13	14.853,41	2.270.020,58	22.434.007,76
32110	ENTRATE CORRENTI RELATIVE A RIENTRI, RECUPERI E REVOCHE DEL FONDO UNICO IMPRESE DA DESTINARE A INTERVENTI PER PICCOLI PRESTITI DI EMERGENZA	vari	vari capitoli di spesa	72.183,38	0,00	1.000.000,00	926.924,25	73.075,75	0,00	0,00	0,00	72.183,38
32112	INTERESSI ATTIVI MATURATI SUI FONDI COSTITUITI PRESSO GLI ORGANISMI INTERMEDI PER LA GESTIONE DELLE MISURE/AZIONI DI FONDI STRUTTURALI (POR CREO FESR 2007/2013, DOCUP OB. 2 2000/2000) RELATIVI AL FONDO UNICO PER LE IMPRESE	vari	vari capitoli di spesa	23.465,79	20.191,40	0,00	20.191,40	0,00	-1.147,62	0,00	0,00	4.422,01
32119	INTROITO PROVENTI DAL RECUPERO PREVISTO DALLA SENTENZA DELLA CORTE DEI CONTI N. 301/2013 DA UTILIZZARE PER LE ATTIVITA' DERIVANTI DALLA GESTIONE DEL COMMISSARIATO DELEGATO AL RISANAMENTO AMBIENTALE DELLA LAGUNA DI ORBETELLO.	vari	vari capitoli di spesa	681.974,66	390.000,00	0,00	60.000,00	240.000,00	0,00	0,00	90.000,00	381.974,66
32121	INTROITO RECUPERI DISPOSTI SU SOMME CORRISPOSTE A VALERE DELLE RISORSE DI CUI ALLE OPCM 3850/2010 E 3974/2011	74081	RESTITUZIONE ALLE GESTIONI POST COMMISSARIALI DEGLI INTROITI RECUPERATI SU SOMME CORRISPOSTE IN RELAZIONE ALLE OPCM 3850/2010 (OCDCP 84/2013) E 3974/2011 (OCDCP 45/2013)	2.743.115,69	638.625,26	0,00	4.481,42	0,00	0,00	0,00	634.143,84	2.738.634,27
32123	PROVENTI DERIVANTI DALLA MOBILITA' VENATORIA (L.R. 3/1994 ART. 13 TER)	55068	INTERVENTI PER LA GESTIONE FAUNISTICA DEL TERRITORIO	77.270,82	0,00	0,00	0,00	0,00	0,00	0,00	0,00	77.270,82
32134	RIMBORSI, RECUPERI E RESTITUZIONI DI FONDI VINCOLATI - CONTO CAPITALE DA IMPRESE	vari	vari capitoli di spesa	671.783,68	477.933,72	1.106.891,73	423.933,59	154.873,81	0,00	0,00	1.006.018,05	1.199.868,01
32136	RIMBORSI, RECUPERI E RESTITUZIONI DI FONDI VINCOLATI - CONTO CAPIATALE AMMINISTRAZIONI LOCALI	vari	vari capitoli di spesa	58.019,80							0,00	58.019,80
32136	RIMBORSI, RECUPERI E RESTITUZIONI DI FONDI VINCOLATI - CONTO CAPIATALE AMMINISTRAZIONI LOCALI	vari	vari capitoli di spesa	15.422,52							0,00	15.422,52
32136	RIMBORSI, RECUPERI E RESTITUZIONI DI FONDI VINCOLATI - CONTO CAPIATALE AMMINISTRAZIONI LOCALI	vari	vari capitoli di spesa	127.275,00		72.537,85				72.537,85	140.067,50	267.342,50
32136	RIMBORSI, RECUPERI E RESTITUZIONI DI FONDI VINCOLATI - CONTO CAPIATALE AMMINISTRAZIONI LOCALI	vari	vari capitoli di spesa	51.819,24		140.067,50				0,00	0,00	51.819,24
32136	RIMBORSI, RECUPERI E RESTITUZIONI DI FONDI VINCOLATI - CONTO CAPIATALE AMMINISTRAZIONI LOCALI	vari	vari capitoli di spesa	201.896,62	201.896,62			201.896,62		0,00	0,00	0,00
32136	RIMBORSI, RECUPERI E RESTITUZIONI DI FONDI VINCOLATI - CONTO CAPIATALE AMMINISTRAZIONI LOCALI	vari	vari capitoli di spesa			138.681,82				138.681,82	138.681,82	138.681,82
32136	RIMBORSI, RECUPERI E RESTITUZIONI DI FONDI VINCOLATI - CONTO CAPIATALE AMMINISTRAZIONI LOCALI	vari	vari capitoli di spesa			81.468,55		75.948,43		5.520,12	5.520,12	5.520,12
32136	RIMBORSI, RECUPERI E RESTITUZIONI DI FONDI VINCOLATI - CONTO CAPIATALE AMMINISTRAZIONI LOCALI	vari	vari capitoli di spesa	0,00		207.641,70				207.641,70	207.641,70	207.641,70
32136	RIMBORSI, RECUPERI E RESTITUZIONI DI FONDI VINCOLATI - CONTO CAPIATALE AMMINISTRAZIONI LOCALI	vari	vari capitoli di spesa	96.979,84		65.301,48				65.301,48	162.281,32	162.281,32
32136	RIMBORSI, RECUPERI E RESTITUZIONI DI FONDI VINCOLATI - CONTO CAPIATALE AMMINISTRAZIONI LOCALI	vari	vari capitoli di spesa	9.282,02	9.282,02					9.282,02	9.282,02	9.282,02

Cap. di entrata	Descr.	Capitolo di spesa correlato	Descr.	Risorse vinc. nel risultato di amministrazione al 1/1/2021	Risorse vincolate applicate al bilancio dell'esercizio 2021	Entrate vincolate accertate nell'esercizio 2021	Impegni exerc. 2021 finanziati da entrate vincolate accertate nell'esercizio o da quote vincolate del risultato di amministrazione	Fondo plur. vinc. al 31/12/2021 finanziato da entrate vincolate accertate nell'esercizio o da quote vincolate del risultato di amministrazione	Cancellazione di residui attivi vincolati o eliminazione del vincolo su quote del risultato di amministrazione (+) e cancellazione di residui passivi finanziati da risorse vincolate (-) (gestione dei risultati)	Cancellazione nell'esercizio 2021 di impegni finanziati dal fondo plurimennale vincolato dopo l'approvazione del rendiconto dell'esercizio 2020 non reimpiegati nell'esercizio 2021	Risorse vincolate nel bilancio al 31/12/2021	Risorse vincolate nel risultato di amministrazione al 31/12/2021
				(a)	(b)	(c)	(d)	(e)	(f)	(g)	(h)=(b)+(c)-(d)-(e)+(g)	(i)=(a) +(c)- (d)-(e)-(f)+(g)
32136	RIMBORSI, RECUPERI E RESTITUZIONI DI FONDI VINCOLATI - CONTO CAPIATALE AMMINISTRAZIONI LOCALI	vari	vari capitoli di spesa	3.017,64							0,00	3.017,64
32140	RECUPERI E RIMBORSI DERIVANTI DA ECONOMIE SU SOMME A DESTINAZIONE VINCOLATA RELATIVE A QUOTE DI COFINANZIAMENTO POR CREO FESR 2007-2013 - CONTO CAPITALE	74372	ACCANTONAMENTI PER RECUPERI E RIMBORSI DERIVANTI DA ECONOMIE SU SOMME A DESTINAZIONE VINCOLATA - SPESE DI INVESTIMENTO	4.969.652,42	640.446,54	1.240.491,54	0,00	0,00	1.641.358,43	0,00	1.880.938,08	4.568.785,53
32142	ENTRATE IN CONTO CAPITALE PER RIENTRI, RECUPERI, REVOCHE E RESTITUZIONI (DI RISORSE VINCOLATE) DEL FONDO UNICO PER LE IMPRESE	vari	vari capitoli di spesa	6.711.576,80	800.000,00	6.625.042,02	5.556.073,59	0,00	0,00	0,00	1.868.968,43	7.780.545,23
32143	ENTRATE IN CONTO CAPITALE RELATIVE A RIENTRI, RECUPERI E REVOCHE DEL FONDO UNICO IMPRESE DA DESTINARE A INTERVENTI PER PICCOLI PRESTITI DI EMERGENZA	51650	INTERVENTI PER MICRO-AGEVOLAZIONI ALLE IMPRESE - SPESE DI INVESTIMENTO	138.437,59	0,00	11.124,90	0,00	0,00	3.000,09	0,00	11.124,90	146.562,40
32145	RECUPERI E RIMBORSI DERIVANTI DA ECONOMIE SU SOMME A DESTINAZIONE VINCOLATA RELATIVE A QUOTE DI COFINANZIAMENTO DEL POR FSE OB.ICO 2014-2020 - ENTRATE CORRENTI	vari	vari capitoli di spesa	2.238.123,34	195.880,95	993.317,44	151.485,12	43.328,00	1,27	0,00	994.385,27	3.036.626,39
32150	RECUPERO RISORSE DA ORGANISMI INTERMEDI DI DISPONIBILITA' SU FONDI RELATIVI AL DOCUP 2000/2006 DA DESTINARSI ALL'ATTUAZIONE DI INTERVENTI A SOSTEGNO PMI TOSCANA	51948	SPESE DI GESTIONE DI CUI ALL'ORDINANZA DIP. PROTEZIONE CIVILE 383 DEL 16.8.2016	1.298,02	0,00	0,00	0,00	0,00	0,00	0,00	0,00	1.298,02
32151	AZIENDE A RISCHIO DI INCIDENTE RILEVANTE. ENTRATE DERIVANTI DA VERSAMENTO TARIFFA PER LE ATTIVITA' ISPETTIVE EX ART.27 DEL D.LGS. 105/2015	vari	vari capitoli di spesa	0,00	0,00	21.550,71	21.550,71	0,00	0,00	0,00	0,00	0,00
32162	RECUPERI E RIMBORSI SU SOMME A DESTINAZIONE VINCOLATA RELATIVE A QUOTE DI COFINANZIAMENTO POR FESR 2014-2020 - ENTRATA IN CONTO CAPITALE DA IMPRESE	41180	RISORSE IN CONTO CAPITALE PROVENIENTI DA ORGANISMI INTERMEDI DA RIDESTINARE AD AZIONI DEL POR FESR 2014-2020 A SEGUITO DI RIMODULAZIONI	7.579.835,84	1.604.211,85	10.722.715,95	5.895.584,64	0,00	109.417,13	0,00	6.431.343,16	12.297.550,02
32163	RECUPERI RIMBORSI E RESTITUZIONI SU SOMME A DESTINAZIONE VINCOLATA RELATIVE A QUOTE DI COFINANZIAMENTO POR CREO FESR 2007/2013 - CONTO CAPITALE DA AMMINISTRAZIONI LOCALI	74372	ACCANTONAMENTI PER RECUPERI E RIMBORSI DERIVANTI DA ECONOMIE SU SOMME A DESTINAZIONE VINCOLATA - SPESE DI INVESTIMENTO	40.205,27	40.205,27	51.583,96	0,00	0,00	0,00	0,00	91.789,23	91.789,23
32165	ENTRATE IN CONTO CAPITALE PER RIENTRI, RECUPERI, REVOCHE E RESTITUZIONI (DI RISORSE VINCOLATE) DEL FONDO UNICO PER LE IMPRESE DA PARTE DI AGENZIE REGIONALI	51646	INTERVENTI FINANZIATI CON RIENTRI, RECUPERI, REVOCHE E RESTITUZIONI RELATIVI AL FONDO UNICO DELLE IMPRESE - SPESE DI INVESTIMENTO	896,83	896,83	2.609,68	896,83	0,00	0,00	0,00	2.609,68	2.609,68
32167	RECUPERI DI SOMME A DESTINAZIONE VINCOLATA RELATIVE AL PON IOG - GARANZIA GIOVANI 2014-2020	62264	UTILIZZO RECUPERI DI SOMME A DESTINAZIONE VINCOLATA RELATIVE AL PON IOG - GARANZIA GIOVANI 2014-2020	1.327.147,29	0,00	0,00	0,00	0,00	0,00	0,00	0,00	1.327.147,29
32168	RECUPERI DI SOMME A DESTINAZIONE VINCOLATA RELATIVE A PROGETTI FSE POR 2007-2013 DA RESTITUIRE A PROVINCE/CM. AMBITO TERRITORIALE: AREZZO, FIRENZE, PRATO.	62664	RIPRISTINO RISORSE OVERBOOKING AI SENSI DELLA DGR 1472/2019. PROGETTI AZIENDALI/PLURIAZIENDALI DI FORMAZIONE DESTINATI AI LAVORATORI (L.53/2000)	94.639,53	0,00	0,00	0,00	0,00	0,00	0,00	0,00	94.639,53
32173	FONDO UNICO DELLE INFRASTRUTTURE ATTIVITA' PRODUTTIVE - REVOCHE RECUPERI E RESTITUZIONI DA AMMN.PUBBL.	52814	INTERVENTI PER INFRASTRUTTURE ATTIVITA' PRODUTTIVE DI CUI AL FONDO UNICO FINANZIATI CON REVOCHE RECUPERI E RESTITUZIONI DA AMMN.PUBBL.	63.752,12	0,00	0,00	0,00	0,00	0,00	0,00	0,00	63.752,12
32174	INTERESSI ATTIVI RELATIVI AGLI STRUMENTI FINANZIARI DEL POR FESR 2014-2020 DA RIATTRIBUIRE AI FONDI DI PROVENIENZA	vari	vari capitoli di spesa	0,00	0,00	19.353,26	19.353,26	0,00	0,00	0,00	0,00	0,00
32208	PROGETTO PROGRAMMA ERASMUS PLUS STRIDE FOR STRADE	62811	PROGETTO STRIDE FOR STRIDE PROGRAMMA ERASMUS PLUS SPESE PER MISSIONI	0,00	0,00	9.006,40	0,00	0,00	0,00	0,00	9.006,40	9.006,40
32209	ENTRATE RELATIVE AD UTILI DI ENTI DIPENDENTI CON DESTINAZIONE VINCOLATA	62813	ONERI DI GESTIONE DEI SERVIZI PER L'IMPIEGO E DELLE POLITICHE ATTIVE DEL LAVORO TRAMITE INTROITO UTILI DI ENTI CON DESTINAZIONE VINCOLATA.	0,00	0,00	4.773.551,00	0,00	0,00	0,00	0,00	4.773.551,00	4.773.551,00
41048	POR FSE 2014/2020 - COFINANZIAMENTO UE - ENTRATE IN CONTO CAPITALE	vari	vari capitoli di spesa	45,17	0,00	475.239,44	475.239,44	0,00	0,00	0,00	0,00	45,17
41050	POR CREO FESR 2014/2020 ENTRATE COMUNITARIE A FRONTE DI SPESE DI INVESTIMENTO	vari	vari capitoli di spesa	2.230.190,07	2.198.822,32	79.106.362,49	79.298.066,81	2.007.118,00	0,00	0,00	0,00	31.367,75
41051	PC ITALIA-FRANCIA MARITTIMO 2014-2020 - ENTRATE UE A FRONTE DI SPESE IN CONTO CAPITALE	vari	vari capitoli di spesa	11.272,41	0,00	7.382.512,92	7.382.512,92	0,00	-18.194,28	0,00	0,00	29.466,69
41054	FEAMP 2014/2020 - FINANZIAMENTO UE - ENTRATE IN CONTO CAPITALE PER ATTUAZIONE DI MISURE REGIONALI DI INTERVENTO PREVISTE DAL PROGRAMMA NAZIONALE	55090	FEAMP 2014/2020 - QUOTA FINANZIAMENTO UE PER SPESE DI INVESTIMENTO - ATTUAZIONE DI MISURE REGIONALI DI INTERVENTO PREVISTE DAL PROGRAMMA NAZIONALE	0,00	0,00	1.219.475,56	1.219.475,56	0,00	0,00	0,00	0,00	0,00
41055	FONDO ASILO, MIGRAZIONE E INTEGRAZIONE - FAMI 2014-2020 - ENTRATE IN CONTO CAPITALE - QUOTA UE	23161	FAMI 2014-2020 - PROGETTO SOFT - ACQUISTO HARDWARE - QUOTA UE	503,08	0,00	0,00	0,00	0,00	0,00	0,00	0,00	503,08
41056	PROGRAMMA HORIZON 2020 - PROGETTO NEFERITTI	vari	vari capitoli di spesa	63.059,48	8.997,35	19.663,59	6.153,33	0,00	0,00	0,00	22.507,61	76.569,74
41057	PROGRAMMA HORIZON 2020 - PROGETTO ROSEWOOD	vari	vari capitoli di spesa	30.890,02	5.508,82	0,00	0,00	0,00	0,00	0,00	5.508,82	30.890,02
41058	FSC 2014-2020 - FINANZIAMENTO INTERVENTI FONDO SVILUPPO E COESIONE L.190/2014 FONDI CIPE DELIBERA N. 101/2017.	53268	SOSTEGNO ALL'AVANZAMENTO TECNOLOGICO DELLE IMPRESE ATTRAVERSO IL FINANZIAMENTO DI LINEE PILOTA E AZIONI DI VALIDAZIONE PRECOCE DEI PRODOTTI E DI DIMOSTRAZIONE SU LARGA SCALA. DEL. CIPE 101/2017	0,00	0,00	2.105.377,24	2.105.377,24	0,00	0,00	0,00	0,00	0,00
41059	FONDO UNICO PER INFRASTRUTTURE ATTIVITA' PRODUTTIVE - FAS - RECUPERI DA O.I	vari	vari capitoli di spesa	144.123,20	0,00	0,00	0,00	0,00	0,00	0,00	0,00	144.123,20
41061	DPGR 198/16. INTERVENTI DI SISTEMAZIONE DEL TORRENTE CARRIONE RAMO TORANO E RAMO COLONNATA	42751	D.P.G.R. 198/16. INTERVENTI DI SISTEMAZIONE DEL TORRENTE CARRIONE RAMO TORANO E RAMO COLONNATA	36.367,10	36.367,10	0,00	0,00	4.314,19	0,00	169,19	32.222,10	32.222,10
41062	FONDO UNICO PER INFRASTRUTTURE ATTIVITA' PRODUTTIVE - REVOCHE RECUPERI E RESTITUZIONI DA ORGANISMI INTERMEDI	90128	INTERVENTI PER INFRASTRUTTURE ATTIVITA' PRODUTTIVE DI CUI AL FONDO UNICO FINANZIATI CON REVOCHE RECUPERI E RESTITUZIONI DA O.I	356.449,21	356.449,21	0,00	0,00	350.000,00	0,00	0,00	6.449,21	6.449,21
41063	FONDO UNICO PER LE INFRASTRUTTURE ATTIVITA' PRODUTTIVE - FAS - REVOCHE RECUPERI E RESTITUZIONI DA AMMN.LOCALI	90129	INTERVENTI PER INFRASTRUTTURE ATTIVITA' PRODUTTIVE DI CUI AL FONDO UNICO FINANZIATI CON REVOCHE RECUPERI E RESTITUZIONI DA AMMN.PUBBL. (FAS)	353.116,78	0,00	474.321,92	0,00	0,00	0,00	0,00	474.321,92	827.438,70
41069	EVENTO ALLUVIONALE OTTOBRE 2013 - RISORSE PROVENIENTI DALLA CHIUSURA DELLA CS N. 5786 PIANO ULTERIORI INTERVENTI DL 50/2017 CONVERTITO IN LEGGE 96/2017 E DPCM DEL 12 APRILE 2018 - TRASFERIMENTO IN CONTO CAPITALE	42773	EVENTO ALLUVIONALE OTTOBRE 2013 - CHIUSURA CONTABILITA' SPECIALE N. 5786 PIANO ULTERIORI INTERVENTI	57.056,91	0,00	0,00	0,00	0,00	0,00	0,00	0,00	57.056,91
41070	TRASFERTA FAMI 2014-2020 - PROGETTO SOFT II - ENTRATE IN CONTO CAPITALE - QUOTA UE	24535	FAMI 2014-2020 - PROGETTO SOFT II - ACQUISTO HARDWARE - QUOTA UE	1.391.687,38	1.386.224,99	0,00	111.429,92	837.452,57	0,00	282,75	437.625,25	443.087,64
41074	FAMI 2014-2020 - PROGETTO SOFT II - ENTRATE IN CONTO CAPITALE - QUOTA STATO	24536	FAMI 2014-2020 - PROGETTO SOFT II - ACQUISTO HARDWARE - QUOTA STATO	1.000,00	0,00	0,00	0,00	0,00	0,00	0,00	0,00	1.000,00
41077	HEM 2014-2020 - PROGETTO MEDCOOPFIRE - COOPERAZIONE MEDITERRANEA PER LA DIFESA DELLE FORESTE DAGLI INCENDI BENI ENTRATE IN CONTO CAPITALE QUOTA UE (85%) CUP D74119001370007	vari	vari capitoli di spesa	495,55	495,55	38.576,40	38.576,40	495,55	0,00	0,00	0,00	0,00
41078	PC IFM 2014-2020 PROGETTO MEDCOOPFIRE - COOPERAZIONE MEDITERRANEA PER LA DIFESA DELLE FORESTE DAGLI INCENDI BENI ENTRATA IN CONTO CAPITALE QUOTA STATO (15%) CUP D74119001370007 TRAMITE CAPOFILA REGIONE LIGURIA	vari	vari capitoli di spesa	0,00	0,00	6.807,60	6.807,60	0,00	0,00	0,00	0,00	0,00

Cap. di entrata	Descr.	Capitolo di spesa correlato	Descr.	Risorse vinc. nel risultato di amministrazione al 1/1/2021	Risorse vincolate applicate al bilancio dell'esercizio 2021	Entrate vincolate accertate nell'esercizio 2021	Impegni exerc. 2021 finanziati da entrate vincolate accertate nell'esercizio o da quote vincolate del risultato di amministrazione	Fondo plur. vinc. al 31/12/2021 finanziato da entrate vincolate accertate nell'esercizio o da quote vincolate del risultato di amministrazione	Cancellazione di residui attivi vincolati o eliminazione del vincolo su quote del risultato di amministrazione (+) e cancellazione di residui passivi finanziati da risorse vincolate (-) (gestione dei residui)	Cancellazione nell'esercizio 2021 di impegni finanziati dal fondo pluriennale vincolato dopo l'approvazione del rendiconto dell'esercizio 2020 non rimpiegati nell'esercizio 2021	Risorse vincolate nel bilancio al 31/12/2021	Risorse vincolate nel risultato di amministrazione al 31/12/2021
				(a)	(b)	(c)	(d)	(e)	(f)	(g)	(h)=(b)+(c)-(d)-(e)+(g)	(i)=(a) +(c)-(d)-(e)-(f)+(g)
41079	PROGRAMMA DI COOPERAZIONE INTERREG - ITALIA-FRANCIA MARITTIMO 2014-2020 - PROGETTO SEMPLICE RACINE - TRASFERIMENTI IN CONTO CAPITALE - QUOTA UE	63352	PROGRAMMA DI COOPERAZIONE INTERREG ITALIA-FRANCIA MARITTIMO 2014-2020 - PROGETTO SEMPLICE RACINE CONTRIBUTI AGLI INVESTIMENTI AD AMMINISTRAZIONI PUBBLICHE LOCALI SPESE QUOTA UE	0,00	0,00	22.084,26	22.084,26	0,00	0,00	0,00	0,00	0,00
41080	Trasferimenti ai fini dell'attuazione dei lavori della cassa di espansione di Signa Ioto 1 (FI) DPCM 20 febbraio 2019	42832	LAVORI DI REALIZZAZIONE CASSA DI ESPANSIONE DEI RENAI DI SIGNA LOTTO 1 - DPCM 20 FEBBRAIO 2019	0,00	0,00	3.200.000,00	1.952.137,37	1.093.456,55	0,00	0,00	154.406,08	154.406,08
41083	INTERVENTI SULLA SGC FIPILI	42874	INTERVENTI SULLA SGC FIPILI	2.776.299,96	0,00	438.213,92	0,00	0,00	0,00	0,00	438.213,92	3.214.513,88
41096	INCASSO GENERATO DA ESCUSSIONE DI POLIZZA FIDEJUSSORIA, DESTINATO ALLE IMPRESE PER INTERVENTI IN MATERIA DI RIFIUTI E BONIFICHE	53322	FONDO DERIVANTE DA ESCUSSIONE DI GARANZIA FIDEJUSSORIA DESTINATO ALLE IMPRESE PER INTERVENTI IN MATERIA DI RIFIUTI E BONIFICHE	0,00	0,00	100.000,00	0,00	0,00	0,00	0,00	100.000,00	100.000,00
41098	PNRR - FONDO COMPLEMENTARE - PROGRAMMA "SICURO, VERDE E SOCIALE. RIQUALIFICAZIONE DELL'EDILIZIA RESIDENZIALE PUBBLICA" FONDI PER LA REALIZZAZIONE DEGLI INTERVENTI DI CUI AL DPCM 15.09.2021	33081	PNRR - FONDO COMPLEMENTARE - PROGRAMMA "SICURO, VERDE E SOCIALE. RIQUALIFICAZIONE DELL'EDILIZIA RESIDENZIALE PUBBLICA" FONDI PER LA REALIZZAZIONE DEGLI INTERVENTI DI CUI AL DPCM 15.09.2021	0,00	0,00	9.346.635,36	0,00	0,00	0,00	0,00	9.346.635,36	9.346.635,36
42003	FONDO DI SOLIDARIETA NAZIONALE - CONTRIBUTI ATTUALIZZATI PER LA RICOSTITUZIONE DEI CAPITALI PERDUTI	52159	RISARCIMENTI DANNI IN AGRICOLTURA - CONTRIBUTO C/INTERESSI ATTUALIZZATI LEGGE 18592 D.M. 1698/03 - 1715/03 - 1723/03 - FINANZIAMENTO STATALE	3.303,30	0,00	0,00	0,00	0,00	3.303,30	0,00	0,00	0,00
42016	FINANZIAMENTO INTERVENTI IN CONTO CAPITALE PER LA COSTRUZIONE DI ASILI NIDO E MICRONIDI NEI LUOGHI DI LAVORO.	61239	INTERVENTI IN C/CAPITALE PER LA COSTRUZIONE ASILI NIDO E MICRONIDI NEI LUOGHI DI LAVORO - FINANZIAM. STATALE - TRASFERIMENTO ENTI DELLE AMMINISTRAZIONI LOCALI	50.094,39	0,00	0,00	0,00	0,00	0,00	0,00	0,00	50.094,39
42032	FONDO PER INIZIATIVE RELATIVE ALLE STRADE DEL VINO (LEGGE 27.07.1999 N. 268)	52330	ATTIVITA' AGRICOLE - SPESE PER INIZIATIVE RELATIVE ALLE STRADE DEL VINO, DELL'OLIO EXTRAVERGINE DI OLIVA E DEI PRODOTTI AGRICOLI AGROALIMENTARI DI QUALITA' - SPESE DI INVESTIMENTO - FINANZIAMENTO STATALE	20.000,67	0,00	0,00	0,00	0,00	0,00	0,00	0,00	20.000,67
42037	FONDO NAZIONALE PER LA MONTAGNA - ART.2 L.31.1.94 N.97	vari	vari capitoli di spesa	157.527,28	94.942,73	1.724.547,00	457.216,23	1.362.273,50	0,00	128.886,91	128.886,91	191.471,46
42039	FONDO PER INTERVENTI DI RAFFORZAMENTO E SVILUPPO DELLE IMPRESE DI TRASFORMAZIONE E COMMERCIALIZZAZIONE (ART. 13 COMMA 1 D.LGS. 30.04.1998 N. 173)	24594	COVID 19 - ASSEGNAZIONE STRAORDINARIA ALLE AZIENDE SANITARIE DI FONDI STATALI RECUPERATI A COPERTURA DISAVANZI SANITARI 2020	571.582,69	571.582,69	0,00	571.582,69	0,00	0,00	0,00	0,00	0,00
42046	FONDI PER L'EDILIZIA RESIDENZIALE. FINANZIAMENTO PER L'EDILIZIA CONVENZIONATA-AGEVOLATA (ARTT. 36 E 41 L. 5.8.78 N. 457 E SUCC. MODIF.)	vari	vari capitoli di spesa	12.289.190,35	5.637.740,40	0,00	1.197.322,38	4.440.418,02	-242.981,55	740.810,00	740.810,00	7.635.241,50
42047	FONDI PER L'EDILIZIA RESIDENZIALE CONVENZIONATA AGEVOLATA PROGRAMMA 92-95 E PROGRAMMI SPERIMENTALI PER LA RIDUZIONE DEL DISAGIO ABITATIVO (L. 17.2.92 N. 179 E ART. 3 L. 8.2.2001 N. 21)	vari	vari capitoli di spesa	6.951.870,58	0,00	0,00	0,00	0,00	0,00	0,00	0,00	6.951.870,58
42049	FONDO PER LA REALIZZAZIONE DI INTERVENTI DI ADATTAMENTO ALLE NECESSITA' DI SOGGETTI PORTATORI DI HANDICAP SU ALLOGGI DI EDILIZIA SOVVENZIONATA ED AGEVOLATA (L. 5.2.1992 N. 104)	24594	COVID 19 - ASSEGNAZIONE STRAORDINARIA ALLE AZIENDE SANITARIE DI FONDI STATALI RECUPERATI A COPERTURA DISAVANZI SANITARI 2020	382,27	382,27	0,00	382,27	0,00	0,00	0,00	0,00	0,00
42050	FONDI PER L'EDILIZIA RESIDENZIALE CONVENZIONATA AGEVOLATA PROGRAMMA 2003-2005 (L. 17.2.1992 N. 179)	vari	vari capitoli di spesa	2.380.560,17	595.509,92	0,00	595.509,92	0,00	0,00	0,00	0,00	1.785.050,25
42051	FONDO PER L'ACCREDITAMENTO ALTE ATER DELLA TOSCANA DI SOMME RICHIESTE A FRONTE DI PAGAMENTI AVENTI CARATTERE DI URGENZA	33024	FINANZIAMENTI PER L'ACCREDITAMENTO AI SOGGETTI ATTUATORI DI PROGRAMMI DI EDILIZIA RESIDENZIALE PUBBLICA DI SOMME RICHIESTE A VALERE SUL FONDO GLOBALE REGIONI ISTITUITO PRESSO LA CASSA DEPOSITI E PRESTITI.	20.959.635,29	0,00	0,00	0,00	0,00	0,00	0,00	0,00	20.959.635,29
42056	FONDO PER IL RIFINANZIAMENTO DELLA LEGGE 208/91 IN MATERIA DI PISTE CICLABILI E ITINERARI PEDONALI NELLE AREE URBANE	32012	SPESE PER INVESTIMENTI NEL SETTORE DELLA MOBILITA' CICLISTICA	189.539,69	0,00	0,00	0,00	0,00	0,00	0,00	0,00	189.539,69
42065	FONDO PER IL PROGRAMMA TETTI FOTVOLTAICI SOGGETTI PUBBLICI	vari	vari capitoli di spesa	188.511,19	75.012,81	0,00	75.012,81	0,00	0,00	0,00	0,00	113.498,38
42066	FONDO PER IL PROGRAMMA "TETTI FOTVOLTAICI"	24594	COVID 19 - ASSEGNAZIONE STRAORDINARIA ALLE AZIENDE SANITARIE DI FONDI STATALI RECUPERATI A COPERTURA DISAVANZI SANITARI 2020	38.532,85	38.532,85	0,00	38.532,85	0,00	0,00	0,00	0,00	0,00
42071	FONDO PER INTERVENTI URGENTI DI PROTEZIONE CIVILE DIRETTI A FRONTEGGIARE I DANNI CONSEGUENTI AGLI EVENTI ALLUVIONALI DEL MESE DI NOVEMBRE 2000 (ORDIN N.3095 DEL 23.11.2000, N.3096 DEL 30.11.2000, N.3110 DEL 1.03.2001, N.3135 DEL 10.05.2001, N.3191 DE	vari	vari capitoli di spesa	445.107,68	0,00	0,00	0,00	0,00	0,00	0,00	0,00	445.107,68
42075	FONDO REGIONALE DI PROTEZIONE CIVILE - PARTE INVESTIMENTO (ART. 138 L. 388/2000)	vari	vari capitoli di spesa	2.927.431,01	632.600,00	0,00	337.992,91	267.871,16	0,00	36,99	26.772,92	2.321.603,93
42076	QUOTA PARTE FONDO REGIONALE DI PROTEZIONE CIVILE PER FINANZIAMENTO INTERVENTI DI RIPRISTINO E MESSA IN SICUREZZA IDRALICA PER IL NUOBIFRAGIO DEL 5.5.2001 E INTERVENTI DI RIPRISTINO INFRASTRUTTURE PER LA MAREGGIATA DEL 9-11 NOVEMBRE 2001	24594	COVID 19 - ASSEGNAZIONE STRAORDINARIA ALLE AZIENDE SANITARIE DI FONDI STATALI RECUPERATI A COPERTURA DISAVANZI SANITARI 2020	96.783,19	96.783,19	0,00	96.783,19	0,00	0,00	0,00	0,00	0,00
42078	FINANZIAMENTO INTERVENTI DI PROTEZIONE CIVILE DI CUI ALL'ORDINANZA DEL PRESIDENTE DEL CONSIGLIO DEI MINISTRI N. 3276 DEL 28/03/2003	vari	vari capitoli di spesa	715.934,76	200.000,00	0,00	6.387,77	0,00	0,00	0,00	193.612,23	709.546,99
42079	CONTRIBUTI DELLO STATO (MINISTERO DELLA DIFESA) AI SENSI DELLA L.104/90 ALLE REGIONI OPERATE DA VINCOLI E ATTIVITA' MILITARI DA DESTINARSI ALLA REALIZZAZIONE DI OPERE PUBBLICHE E SERVIZI SOCIALI NEI COMUNI NEL CUI TERRITORIO SONO PRESENTI AREE IN	34020	INTERVENTI PER OPERE PUBBLICHE E SERVIZI SOCIALI FINANZIATI CON CONTRIBUTI DELLO STATO (MINISTERO DELLA DIFESA) DERIVANTI DA VINCOLI E ATTIVITA' MILITARI	587.155,97	0,00	0,00	0,00	0,00	0,00	0,00	0,00	587.155,97
42080	SECONDO ATTO INTEGRATIVO DELL'ACCORDO DI PROGRAMMA QUADRO "BENI E ATTIVITA' CULTURALI" - DELIBERA CIPE 17/2003	24594	COVID 19 - ASSEGNAZIONE STRAORDINARIA ALLE AZIENDE SANITARIE DI FONDI STATALI RECUPERATI A COPERTURA DISAVANZI SANITARI 2020	51.401,04	51.401,04	0,00	51.401,04	0,00	0,00	0,00	0,00	0,00
42083	ACCORDO DI PROGRAMMA PER LA TUTELA DELLE ACQUE E LA GESTIONE INTEGRATA DELLE RISORSE IDRICHE STIPULATO IN DATA 19.12.2002 E RELATIVI ACCORDI ATTUATIVI - TRASFERIMENTI IN CONTO CAPITALE	vari	vari capitoli di spesa	29.785.557,35	28.102.740,47	5.204.041,96	11.617.891,41	10.394.943,57	0,00	0,00	11.293.947,45	12.976.764,33
42084	CONTRIBUTI "PIANO STRAORDINARIO DI COMPLETAMENTO E RAZIONALIZZAZIONE DEI SISTEMI DI COLLETTAMENTO E DEPURAZIONE" FINANZIATO CON ECONOMIE P.T.T.A. 94/96 AREA AD ELEVATO RISCHIO AMBIENTALE DI MASSA CARRARA - L. 135/97 - FINANZ. STATALE	42084	PIANO STRAORDINARIO DI COMPLETAMENTO E RAZIONALIZZAZIONE DEI SISTEMI DI COLLETTAMENTO E DEPURAZIONE DELLE ACQUE FINANZIATO CON LE ECONOMIE DEL P.T.T.A. 1994-96 ART.6 L. 135/97 FINANZIAMENTO STATALE	318.509,40	0,00	0,00	0,00	0,00	0,00	0,00	0,00	318.509,40
42085	FONDO PER ATTUAZIONE DEL PIANO DI BACINO DEL FUME ARNO. PROGETTAZIONE INTERVENTI PER LA SALVAGUARDIA DEL RISCHIO IDROGEOLOGICO (DEL.COMIT. ISTITUZIONALE AL.5.3.2000 N.142 A VALERE SUL. 183/89) - DECR. AUTORITA' DI BACINO 26.7.2000 N. 2473	42028	ATTUAZIONE DEL PIANO DI BACINO DEL FUME ARNO. PROGETTAZIONE INTERVENTI PER LA SALVAGUARDIA DEL RISCHIO IDROGEOLOGICO (DEL. COMITATO ISTUTZ. AUTORITA' BACINO) - FINANZ. STATALE	285.815,72	0,00	0,00	0,00	0,00	0,00	0,00	0,00	285.815,72
42087	FONDI DEL PIANO TRIENNALE DI TUTELA AMBIENTALE 94/96 P.T.T.A AREE PROTETTE L. 394/91 (DEL.CIPE 21.12.93)	vari	vari capitoli di spesa	778.752,49	139.781,28	0,00	139.781,28	0,00	0,00	0,00	0,00	638.971,21

Cap. di entrata	Descr.	Capitolo di spesa correlato	Descr.	Risorse vinc. nel risultato di amministrazione al 1/1/2021	Risorse vincolate applicate al bilancio dell'esercizio 2021	Entrate vincolate accertate nell'esercizio 2021	Impegni exerc. 2021 finanziati da entrate vincolate accertate nell'esercizio o da quote vincolate del risultato di amministrazione	Fondo plur. vinc. al 31/12/2021 finanziato da entrate vincolate accertate nell'esercizio o da quote vincolate del risultato di amministrazione	Cancellazione di residui attivi vincolati o eliminazione del vincolo su quote del risultato di amministrazione (+) e cancellazione di residui passivi finanziati da risorse vincolate (-) (gestione dei risultati)	Cancellazione nell'esercizio 2021 di impegni finanziati dal fondo pluriennale vincolato dopo l'approvazione del rendiconto dell'esercizio 2020 non reinsegnati nell'esercizio 2021	Risorse vincolate nel bilancio al 31/12/2021	Risorse vincolate nel risultato di amministrazione al 31/12/2021
				(a)	(b)	(c)	(d)	(e)	(f)	(g)	(h)=(b)+(c)-(d)-(e)+(g)	(i)=(a) +(c)- (d)-(e)-(f)+(g)
42088	FONDO FINANZIAMENTO BACINO RILIEVO NAZIONALE FIUME ARNO (ART. 31 L. 18.5.89 N. 183)	vari	vari capitoli di spesa	247.269,22	35.328,58	0,00	35.328,58	0,00	0,00	0,00	0,00	211.940,64
42089	FONDO FINANZIAMENTO INTERVENTI PER LA DIFESA DEL SUOLO (ART.31 L. 18.5.89 N.183)	vari	vari capitoli di spesa	5.032.497,56	1.849.119,51	0,00	161.746,70	616.921,40	0,00	0,00	1.070.451,41	4.253.829,46
42096	FONDO FINANZIAMENTO BACINO NAZIONALE FIUME ARNO (L. 18.05.89 N. 183) - INTESA ISTITUZIONALE ACCORDO DI PROGRAMMA QUADRO PER LA DIFESA DEL SUOLO	vari	vari capitoli di spesa	694.917,20	314.162,47	0,00	0,00	314.162,47	0,00	0,00	0,00	380.754,73
42097	FONDO FINANZIAMENTO INTERVENTI BACINI REGIONALI, INTERREGIONALI E BACINO NAZIONALE FIUME TEVERE (L. 18.05.89 N. 183) - INTESA ISTITUZIONALE ACCORDO DI PROGRAMMA QUADRO PER LA DIFESA DEL SUOLO	vari	vari capitoli di spesa	1.405.920,76	1.108.023,33	0,00	161.309,95	946.713,38	0,00	0,00	0,00	297.897,43
42099	ACQUISIZIONE FONDI PER APPROVAZIONE DEL QUINTO PROGRAMMA STRALCIO DI INTERVENTI URGENTI PER IL RIASSETTO TERRITORIALE DELLE AREE A RISCHIO IDROGEOLOGICO DI CUI AL D.L. 11.6.1998 N. 180 CONVERTITO DALLA L. 267/1998.	vari	vari capitoli di spesa	182.587,19	76.460,92	0,00	0,00	0,00	0,00	0,00	76.460,92	182.587,19
42103	CONTRIBUTO DELLO STATO PER MISURE URGENTI PER LA PREVENZIONE DEL RISCHIO IDROGEOLOGICO (ART. 8 COMMA 1 E 2 - ART. 1 COMMA 2 D.L. N. 180/98, CONVERTITO IN L. 267/98)	vari	vari capitoli di spesa	4.019.727,34	60.000,00	0,00	30.997,23	0,00	-7.905,97	0,00	29.002,77	3.996.636,08
42104	FONDO PER IL FINANZIAMENTO BONIFICHE DI INTERESSE NAZIONALE DI MASSA CARRARA, PIOMBINO E LIVORNO DI CUI AL D.M. 468/2001 IN ATTUAZIONE DELLA L. 426/98	vari	vari capitoli di spesa	915.746,17	95.861,49	0,00	95.861,49	0,00	0,00	0,00	0,00	819.884,68
42105	FINANZIAMENTO DEL PIANO STRAORDINARIO PER LA BONIFICA E IL RECUPERO AMBIENTALE AREE EX ESTRATTIVE MINIERARIE. COMPRESORIO DEL MONTE AMIATA, COMPENDIO MINERARIO DELL'ISOLA DELBA, COMPRESORIO MINERARIO DELLE COLLINE METALLIFERE E COMPRESORIO BACINO	vari	vari capitoli di spesa	775.043,70	775.043,70	0,00	455.970,65	121.933,03	0,00	0,00	197.140,02	197.140,02
42107	FONDO PER IL FINANZIAMENTO INTERVENTI DIFESA DEL SUOLO - PROGETTI STRATEGICI	vari	vari capitoli di spesa	2.238.366,14	0,00	0,00	0,00	0,00	0,00	0,00	0,00	2.238.366,14
42110	FINANZIAMENTO ACCORDO DI PROGRAMMA QUADRO 'INFRASTRUTTURE PATTI TERRITORIALI E SVILUPPO LOCALE'	vari	vari capitoli di spesa	684.464,57	663.122,05	0,00	0,00	663.122,05	5.251,70	0,00	0,00	16.090,82
42111	FINANZIAMENTO ACCORDO DI PROGRAMMA QUADRO INFRASTRUTTURE PATTI TERRITORIALI E SVILUPPO LOCALE (DEL CIPE 36/02)	42855	PROGETTO SL201 ECON "COMPLETAMENTO LAVORI DI MESSA IN SICUREZZA DEL TORRENTE PARMIGNOLA E ZONE CONTERMINI - PROLUNGAMENTO RACCORDI ARGINALI" ECONOMIE DERIVANTI DA ASSEGNAZIONI DELIBERE CIPE 84/2000, 138/2000 E 36/2002. DGR 1020 DEL 2019.	280.000,00	280.000,00	0,00	0,00	280.000,00	0,00	0,00	0,00	0,00
42112	FINANZIAMENTO ACCORDO DI PROGRAMMA QUADRO PER IL SETTORE DELLE INFRASTRUTTURE DI TRASPORTO DEL CIPE 84/2000 E 138/2001	vari	vari capitoli di spesa	755.836,25	755.836,25	156.404,50	592.842,78	319.397,97	0,00	0,00	0,00	0,00
42113	FONDO DI PREMIALITA' - CONTRIBUTO STATALE IN CONTO CAPITALE PER IL POTENZIAMENTO DEL PROGETTO CONTI PUBBLICI TERRITORIALI	24594	COVID 19 - ASSEGNAZIONE STRAORDINARIA ALLE AZIENDE SANITARIE DI FONDI STATALI RECUPERATI A COPERTURA DISAVANZI SANITARI 2020	689.234,50	689.234,50	0,00	689.234,50	0,00	0,00	0,00	0,00	0,00
42114	FONDO PER ADEGUAMENTO DEI SISTEMI DI SMALTIMENTO A MARE DELLE ACQUE REFLUE - ISOLA DELBA - (LEGGE 23.05.1997 N. 135) - DEL CIPE 6.08.1999 N. 135	42092	ADEGUAMENTO DEI SISTEMI DI SMALTIMENTO A MARE DELLE ACQUE REFLUE - ISOLA DELBA - (LEGGE 23.05.1997 N. 135) - DEL CIPE 6.08.1999 N. 135) - FINANZIAMENTO STATALE	25.314,66	0,00	0,00	0,00	0,00	0,00	0,00	0,00	25.314,66
42116	FINANZIAMENTO STATALE IN CONTO CAPITALE PER ACCORDO DI PROGRAMMA QUADRO IN MATERIA DI SOCIETA' DELL'INFORMAZIONE DEL 29.04.2005 - DELIBERE CIPE NN. 19 E 20 DEL 2004	24594	COVID 19 - ASSEGNAZIONE STRAORDINARIA ALLE AZIENDE SANITARIE DI FONDI STATALI RECUPERATI A COPERTURA DISAVANZI SANITARI 2020	206.116,83	206.116,83	0,00	206.116,83	0,00	0,00	0,00	0,00	0,00
42121	FONDO PER INTERVENTI RELATIVI AL RISPARMIO IDRICO ED AL RIUSO DELLE ACQUE REFLUE E PER LE FINALITA' DELLA L. 18.5.89 N.183 E SUCCESSIVE MODIFICHE.	vari	vari capitoli di spesa	31.814,60	188,40	0,00	188,40	0,00	0,00	0,00	0,00	31.626,20
42122	FONDO PER INIZIATIVE DIRETTE A FAVORIRE LO SVILUPPO SOCIO ECONOMICO DI AREE DEL TERRITORIO NAZLE (ART.1 L. 23.5.97 N.135)	42109	SPESA PER INIZIATIVE DIRETTE A FAVORIRE LO SVILUPPO SOCIO ECONOMICO DI AREE DEL TERRITORIO NAZLE (ART.1 L. 23.5.97 N.135) FINANZIAMENTO STATALE	478.269,39	0,00	0,00	0,00	0,00	0,00	0,00	0,00	478.269,39
42135	FONDO PER IL COFINANZIAMENTO DI INTERVENTI REGIONALI NEL SETTORE DEL COMMERCIO E DEL TURISMO.	53053	INTERVENTI PER COMMERCIO DI QUALITA' E POLITICA DI RETE 'VETRINA TOSCANA' - LEGGE 266/97 - TRASFERIMENTI CORRENTI AD ENTI DELLE AMMINISTRAZIONI LOCALI, FONDI STATALI	74,82	0,00	0,00	0,00	0,00	0,00	0,00	0,00	74,82
42157	CONCORSO DELLO STATO PER IL PROGRAMMA DI DIFFUSIONE ED ASSISTENZA PER L'IMPRENDITORIA FEMMINILE	51505	AZIONI PER LE PARI OPPORTUNITA' E L'IMPRENDITORIA FEMMINILE - AIDI ALLE IMPRESE FEMMINILI (EX L. 215/92) - QUOTA STATO DA RESTITUIRE	75,42	0,00	0,00	0,00	0,00	0,00	0,00	0,00	75,42
42158	CONTRIBUTI DELLO STATO A FRONTE DI PAGAMENTO DI MUTUI E PRESTITI OBBLIGAZIONARI AUTORIZZATI DA SPECIFICHE NORME (L.677/96, D.L. 576/96, L.226/99, L.194/98, L.366/98)	53293	RISORSE INTEGRATIVE PER FINANZIAMENTO BANDI REGIONALI A SOSTEGNO DELLE IMPRESE PER FRONTEGGIARE DIFFICOLTA' ECONOMICHE DERIVANTI DA EMERGENZA COVID-19	35.282,11	0,00	0,00	0,00	0,00	0,00	0,00	0,00	35.282,11
42163	FONDO PER AIDI AD AZIENDE AGRICOLE E DI TRASFORMAZIONE E COMMERCIALIZZAZIONE DI PRODOTTI AGRICOLI IN TEMA DI RISPARMIO ENERGETICO, ED UTILIZZO DI FONTI RINNOVABILI DI ENERGIA - D.LGS. 173/98 ART. 1 COMMI 3 E 4	24594	COVID 19 - ASSEGNAZIONE STRAORDINARIA ALLE AZIENDE SANITARIE DI FONDI STATALI RECUPERATI A COPERTURA DISAVANZI SANITARI 2020	150.812,29	150.812,29	0,00	150.812,29	0,00	0,00	0,00	0,00	0,00
42165	REALIZZAZIONE STRUTTURE DI SERVIZI PER L'INFANZIA E PER I GIOVANI NELLE AREE SOTTOUTILIZZATE (L. 208/98)FONDI CIPE 2003-2005	61238	REALIZZAZIONE STRUTTURE DI SERVIZI PER L'INFANZIA E PER I GIOVANI NELLE AREE SOTTOUTILIZZATE (DEL CIPE 20/2004 E L. 208/98)	51.367,80	0,00	0,00	0,00	0,00	0,00	0,00	0,00	51.367,80
42171	DELIBERA 20/2004 - SPESE DI INVESTIMENTO CHIUSURA GESTIONE COMMISSARIALE DI CUI ALLE ORDINANZE PCM 2741/1998, 3321/2203 E 3434/2005 - FONDI RESIDUI AL 31/12/2005 - INVESTIMENTO	vari	vari capitoli di spesa	555.604,45	530.438,88	0,00	530.438,88	0,00	0,00	0,00	0,00	25.165,57
42180	ORD. PCM 3505/2006 SPESE PER INTERVENTI PER RIDUZIONE RISCHIO SISMICO	11159	SPESA PER INTEVENTI FINALIZZATI ALLA RIDUZIONE DEL RISCHIO SISMICO ORD. PCM 3505/2006	6.525,00	6.525,00	0,00	0,00	0,00	0,00	0,00	6.525,00	6.525,00
42183	CONTRIBUTO DELLA TAV S.P.A. PREVISTO CON L'ADDENDUM DELL'ACCORDO PROCEDIMENTALE ALTA VELOCITA' DEL 28.7.95 ART. 2.1.C	vari	vari capitoli di spesa	2.163.908,76	49.000,00	0,00	13.537,12	0,00	0,00	0,00	35.462,88	2.150.371,64
42185	FINANZIAMENTO DELLE REGIONI PARTECIPANTI ALLA REALIZZAZIONE DEL PROGETTO 'ICAR'	14136	REALIZZAZIONE PROGETTO ICAR.SPESE DI INVESTIMENTO IN BENI MATERIALI ED IMMATERIALI' DEL CIPE 35/05	66.218,83	0,00	0,00	0,00	0,00	0,00	0,00	0,00	66.218,83
42201	FINANZIAMENTO PER L'ATTUAZIONE DEL PRIMO PIANO ANNUALE PER LA MITIGAZIONE DEL RISCHIO IDROGEOLOGICO.	vari	vari capitoli di spesa	469.800,00	332.000,00	0,00	332.000,00	0,00	0,00	0,00	0,00	137.800,00
42204	FINANZIAMENTO PRIMO ACCORDO INTEGRATIVO DEL 22.12.2006 DELL'APQ PER LA DIFESA DEL SUOLO. DELIBERA CIPE 35/2005.	42303	REALIZZAZIONE INTERVENTO CASSA DI ESPANSIONE DI CASE CARLESII IN COMUNE DI QUARRATA - FONDI DI CUI ALLA DEL. CIPE 35/2005 - RIPROGRAMMAZIONE DI CUI ALLA DGR N. 705 DEL	145.350,26	95.000,00	0,00	0,00	94.830,60	0,00	0,00	169,40	50.519,66
42205	FONDI RESIDUI DELLA EX GESTIONE COMMISSARIALE DISPOSTA CON ORD. PCM N. 3501/2006 PER EVENTI DELL'OTTOBRE 2004 E NOVEMBRE 2005 NEI TERRITORI DELLE PROVINCE DI AR,GR E SI	vari	vari capitoli di spesa	257.644,22	252.153,51	0,00	252.153,51	0,00	0,00	0,00	0,00	5.490,71

Cap. di entrata	Descr.	Capitolo di spesa correlato	Descr.	Risorse vinc. nel risultato di amministrazione al 1/1/2021	Risorse vincolate applicate al bilancio dell'esercizio 2021	Entrate vincolate accertate nell'esercizio 2021	Impegni exerc. 2021 finanziati da entrate vincolate accertate nell'esercizio o da quote vincolate del risultato di amministrazione	Fondo plur. vinc. al 31/12/2021 finanziato da entrate vincolate accertate nell'esercizio o da quote vincolate del risultato di amministrazione	Cancellazione di residui attivi vincolati o eliminazione del vincolo su quote del risultato di amministrazione (+) e cancellazione di residui passivi finanziati da risorse vincolate (-) (gestione dei residui)	Cancellazione nell'esercizio 2021 di impegni finanziati dal fondo plurimale vincolato dopo l'approvazione del rendiconto dell'esercizio 2020 non reimpiegati nell'esercizio 2021	Risorse vincolate nel bilancio al 31/12/2021	Risorse vincolate nel risultato di amministrazione al 31/12/2021
				(a)	(b)	(c)	(d)	(e)	(f)	(g)	(h)=(b)+(c)-(d)-(e)+(g)	(i)=(a) +(c)-(d)-(e)-(f)+(g)
42209	CONTRIBUTO NAZIONALE PER L'EDILIZIA SCOLASTICA EX ART.4 L.23/1996.	61342	CONTRIBUTO NAZIONALE PER L'EDILIZIA SCOLASTICA EX ART.4 L.23/1996	284.258,34	0,00	0,00	0,00	0,00	0,00	0,00	0,00	284.258,34
42211	FINANZIAMENTO STATALE PER IL QUINTO ACCORDO INTEGRATIVO ALL'ACCORDO DI PROGRAMMA QUADRO BENI E ATTIVITA' CULTURALI FONDI DELIBERA CIPE 3/2006	63159	QUINTO ACCORDO INTEGRATIVO DELL'ACCORDO DI PROGRAMMA QUADRO PER I BENI E LE ATTIVITA' CULTURALI TRASFERIMENTI FONDI STATALI A ENTI PUBBLICI	88.568,38	0,00	0,00	0,00	0,00	0,00	0,00	0,00	88.568,38
42213	FINANZIAMENTO DEL MINISTERO DELL'ISTRUZIONE, UNIVERSITA' E RICERCA NELL'AMBITO DELL'ATTO INTEGRATIVO APQ PER RICERCA, TRASFERIMENTO TECNOLOGICO PER IL SISTEMA PRODUTTIVO - DEL CIPE 20/2004	vari	vari capitoli di spesa	512.777,03	251.746,63	0,00	251.746,63	0,00	0,00	0,00	0,00	261.030,40
42216	DELIBERA 3/2006 - REALIZZAZIONE STRUTTURE DI SERVIZI PER L'INFANZIA E PER I GIOVANI NELLE AREE SOTTOUTILIZZATE (FONDI CIPE 2005 - 2008)	61355	REALIZZAZIONE STRUTTURE PER SERVIZI PER L'INFANZIA E PER I GIOVANI NELLE AREE SOTTOUTILIZZATE (L.208/98 - DEL. CIPE 3/06)	35.326,15	0,00	474.477,57	474.477,57	0,00	0,00	0,00	0,00	35.326,15
42218	FINANZIAMENTO STATALE IN CONTO CAPITALE PER ACCORDO DI PROGRAMMA QUADRO IN MATERIA DI SOCIETA' DELL'INFORMAZIONE - DELIBERA CIPE 3/2006	85299	ACCORDO DI PROGRAMMA QUADRO IN MATERIA DI SOCIETA' DELL'INFORMAZIONE DELIBERA CIPE N. 3/2006 - TRASFERIMENTI AD ALTRI SOGGETTI	15.920,78	0,00	0,00	0,00	0,00	0,00	0,00	0,00	15.920,78
42220	FINANZIAMENTO STATALE ACCORDO DI PROGRAMMA QUADRO PER IL SETTORE INFRASTRUTTURE DI TRASPORTO - VIII ACCORDO INTEGRATIVO (DELIBERA CIPE N. 3/2006)	31071	ACCORDO DI PROGRAMMA QUADRO PER IL SETTORE INFRASTRUTTURE DI TRASPORTO - VIII ACCORDO INTEGRATIVO (DELIBERA CIPE N. 3/2006) - ADEGUAMENTO PONTE FERROVIARIO SUL TORRENTE PARMIGNOLA E SISTEMAZIONE IDRICA DELLA	0,00	0,00	300.000,00	300.000,00	0,00	0,00	0,00	0,00	0,00
42221	FONDI RESIDUI DELLA CONTABILITA' SPECIALE 3959 PER GLI EVENTI CALAMITOSI CHE HANNO COLPITO NEI GIORNI 23 E 24 SETTEMBRE 2003 IL TERRITORIO DELLA PROVINCIA DI MASSA CARRARA	vari	vari capitoli di spesa	1.916.869,35	462.783,40	0,00	462.783,40	0,00	0,00	0,00	0,00	1.454.085,95
42227	NETTO RICOVO DEL MUTUO CONTRATTO CON LA BIS SPA PER GLI EVENTI CALAMITOSI CHE HANNO COLPITO LE PROVINCE DI MASSA CARRARA, AREZZO, GROSSETO E SIENA (ORDINANZA PCM 3534 DEL 25.7.2006)	11200	ECCEZIONALI EVENTI ATMOSFERICI DELL'OTTOBRE 2004 E NOVEMBRE 2005 NELLE PROVINCE DI AREZZO, GROSSETO E SIENA. MUTUO CON ONERI A CARICO DELLO STATO. (ORDINANZA PCM 3534 DEL 25.7.2006)	257.946,97	0,00	0,00	0,00	0,00	0,00	0,00	0,00	257.946,97
42229	FONDI CIPE 2007-2013 DELIBERA N. 166/2007 -FINANZIAMENTO INTERVENTI FONDO AREE SOTTOUTILIZZATE - (FAS - L.208/98)	vari	vari capitoli di spesa	146,23	0,00	20.701.058,51	3.137.108,01	17.558.751,03	-567,83	0,00	5.199,47	5.913,53
42230	CONTRIBUTO ANNO 2007 PER GLI EVENTI CALAMITOSI CHE HANNO COLPITO LE PROVINCE DI MASSA CARRARA, AREZZO, GROSSETO E SIENA. (ORDINANZA PCM 3534/2006)	24594	COVID 19 - ASSEGNAZIONE STRAORDINARIA ALLE AZIENDE SANITARIE DI FONDI STATALI RECUPERATI A COPERTURA DISAVANZI SANITARI 2020	101.900,00	101.900,00	0,00	101.900,00	0,00	0,00	0,00	0,00	0,00
42237	TRASFERIMENTO FONDI PROVENIENTI DALLO STATO PER L'ATTUAZIONE DEL TERZO PROGRAMMA ATTUATIVO DEL PIANO NAZIONALE DELLA SICUREZZA STRADALE - DELIBERA CIPE 143 DEL	21056	INTERVENTI E OPERE PER LA SICUREZZA STRADALE - TERZO PROGRAMMA ANNUALE ATTUATIVO DEL PIANO NAZIONALE DELLA SICUREZZA STRADALE -	6.552,44	0,00	5.160,00	5.160,00	0,00	0,00	34.573,24	34.573,24	41.125,68
42243	FINANZIAMENTO PER SPESE INVESTIMENTO DESTINATE AD INTERVENTI EDUCATIVI PER LA PRIMA INFANZIA	61498	INTERVENTI EDUCATIVI PER L'INFANZIA - SPESE DI INVESTIMENTO - TRASFERIMENTI E L.L.	12.553,39	0,00	0,00	0,00	0,00	0,00	0,00	0,00	12.553,39
42244	FONDI STATALI PER EVENTO CALAMITOSO CARRARA-2003- ORDINANZA PCM 3332_2004	24594	COVID 19 - ASSEGNAZIONE STRAORDINARIA ALLE AZIENDE SANITARIE DI FONDI STATALI RECUPERATI A COPERTURA DISAVANZI SANITARI 2020	512.027,08	0,00	0,00	0,00	0,00	512.027,08	0,00	0,00	0,00
42246	FINANZIAMENTO PER CONTRIBUTI IN C/CAPITALE FONDO DI SOLIDARIETA' NAZIONALE - PIOGGE ALLUVIONALI DEL DICEMBRE 2008 NELLE PROVINCE DI AREZZO E GROSSETO (D.M. 20267 DEL 04/09/2009)	24594	COVID 19 - ASSEGNAZIONE STRAORDINARIA ALLE AZIENDE SANITARIE DI FONDI STATALI RECUPERATI A COPERTURA DISAVANZI SANITARI 2020	49.372,62	49.372,62	0,00	49.372,62	0,00	0,00	0,00	0,00	0,00
42248	TRASFERIMENTI DELLO STATO PER LA CREAZIONE DEL CENTRO DI MONITORAGGIO REGIONALE DELLA SICUREZZA STRADALE	vari	vari capitoli di spesa	109.498,87	0,00	284.184,33	0,00	0,00	333.595,64	459,68	284.644,01	60.547,24
42249	INTERVENTI DI RIDUZIONE DEL RISCHIO SISMICO SU EDIFICI SCOLASTICI OPCM 3728/2008	11232	SPESE PER INTERVENTI DI RIDUZIONE DEL RISCHIO SISMICO SU EDIFICI SCOLASTICI OPCM 3728/2008	0,00	0,00	0,00	0,00	0,00	0,00	30.405,16	30.405,16	30.405,16
42250	ACCORDO DI PROGRAMMA QUADRO IN MATERIA DI SOCIETA' DELL'INFORMAZIONE - IV ATTO INTEGRATIVO - 18/12/2009	24594	COVID 19 - ASSEGNAZIONE STRAORDINARIA ALLE AZIENDE SANITARIE DI FONDI STATALI RECUPERATI A COPERTURA DISAVANZI SANITARI 2020	190.941,36	190.941,36	0,00	190.941,36	0,00	0,00	0,00	0,00	0,00
42251	FONDI PER LA REALIZZAZIONE DEL PROGRAMMA STRAORDINARIO DI EDILIZIA RESIDENZIALE PUBBLICA EX ARTICOLO 21 D.L. 01.10.2007 N. 159 CONVERTITO DALLA L. 29.11.2007 N. 222 PER LA REALIZZAZIONE DI INTERVENTI PRIORITARI ED IMMEDIATAMENTE REALIZZABILI	vari	vari capitoli di spesa	10.295.897,94	6.642.939,98	0,00	0,00	6.642.939,98	0,00	989.399,20	989.399,20	4.642.357,16
42253	FINANZIAMENTO STATALE DEGLI INTERVENTI URGENTI PER EVENTI SISMICI REGIONE ABRUZZO DEL 06/04/2009 - OPCM N. 3803 DEL 15/08/2009	vari	vari capitoli di spesa	412.743,70	0,00	0,00	0,00	0,00	0,00	0,00	0,00	412.743,70
42258	ACCORDO DI PROGRAMMA PER LA TUTELA DELLE ACQUE E LA GESTIONE INTEGRATA DELLE RISORSE IDRICHE STIPULATO IN DATA 28 GENNAIO 2006 E RELATIVI ACCORDI ATTUATIVI - MUTUO STIPULATO CON BANCA EUROPEA PER GLI INVESTIMENTI	vari	vari capitoli di spesa	26.198.589,91	7.805.600,00	0,00	0,00	7.805.600,00	0,00	0,00	0,00	18.392.989,91
42262	D.LGS 102/2004. FONDO DI SOLIDARIETA' NAZIONALE - D.M. POLITICHE AGRICOLE ALIMENTARI E FORESTALI N. 17922 DEL 3/8/2010 I RIPARTO 2010	24594	COVID 19 - ASSEGNAZIONE STRAORDINARIA ALLE AZIENDE SANITARIE DI FONDI STATALI RECUPERATI A COPERTURA DISAVANZI SANITARI 2020	305.174,85	305.174,85	0,00	305.174,85	0,00	0,00	0,00	0,00	0,00
42264	AIDI DE MINIMIS A FAVORE IMPRESE AGRICOLE DANNEGGIATE DALLA PERONOSPORA DELLA VITE	24594	COVID 19 - ASSEGNAZIONE STRAORDINARIA ALLE AZIENDE SANITARIE DI FONDI STATALI RECUPERATI A COPERTURA DISAVANZI SANITARI 2020	295.718,40	295.718,40	0,00	295.718,40	0,00	0,00	0,00	0,00	0,00
42266	FINANZIAMENTO STATALE PER INTERVENTI DI BONIFICA SIN	24594	COVID 19 - ASSEGNAZIONE STRAORDINARIA ALLE AZIENDE SANITARIE DI FONDI STATALI RECUPERATI A COPERTURA DISAVANZI SANITARI 2020	4.500,00	4.500,00	0,00	4.500,00	0,00	0,00	0,00	0,00	0,00
42267	INTERVENTI DI RIDUZIONE DEL RISCHIO SISMICO OPCM 3907/2010	11267	SPESE PER INTERVENTI DI RIDUZIONE DEL RISCHIO SISMICO SU EDIFICI STRATEGICI E OPERE INFRASTRUTTURALI RILEVANTI PER LE FINALITA' DI PROTEZIONE CIVILE OPCM 3907/2010	31.813,68	0,00	0,00	0,00	0,00	0,00	0,00	0,00	31.813,68
42269	FONDI PER LA REALIZZAZIONE DEL PROGRAMMA DI RIQUALIFICAZIONE URBANA PER ALLOGGI A CANONE SOSTENIBILE (D.M. 26 MARZO 2008 N. 2295)	vari	vari capitoli di spesa	2.914.063,58	0,00	0,00	0,00	0,00	0,00	188.031,00	188.031,00	3.102.094,58
42271	ACCORDO DI CUI AL DM 16 OTTOBRE 2006 - PROGRAMMA DI FINANZIAMENTI PER IL MIGLIORAMENTO DELLA QUALITA' DELL'ARIA - ENTRATE STATALI IN CONTO CAPITALE	42409	ACCORDO AI SENSI DEL DM 16 OTTOBRE 2006 - PROGRAMMA DI FINANZIAMENTO PER IL MIGLIORAMENTO DELLA QUALITA' DELL'ARIA - SPESE IN CONTO CAPITALE	400.515,42	0,00	0,00	0,00	0,00	0,00	0,00	0,00	400.515,42
42272	SERVIZIO FITOSANITARIO REGIONALE - ENTRATE STATALI MIPAAF PER POTENZIAMENTO SERVIZI FITOSANITARI REGIONALI - INVESTIMENTO FONDI PER LA REALIZZAZIONE DEGLI INTERVENTI DI CUI ALL'ART. 1, COMMA 1, LETT. B, C, D, E DEL PIANO NAZIONALE DI EDILIZIA	52452	SERVIZIO FITOSANITARIO REGIONALE - FONDI MIPAAF PER POTENZIAMENTO	0,00	0,00	31.000,00	13.566,68	0,00	0,00	0,00	17.433,32	17.433,32
42273	ABITATIVA APPROVATO CON DPCM 16.07.2009	vari	vari capitoli di spesa	8.758.615,13	0,00	0,00	0,00	0,00	0,00	21.399,20	21.399,20	8.780.014,33
42277	INTERVENTI DI RIDUZIONE DEL RISCHIO SISMICO - ART. 11 D.L. 39/2009 FONDI CIPE 2007/2013 DELIBERA N. 166/2007 FINANZIAMENTO	vari	vari capitoli di spesa	3.205.255,60	1.695.150,00	5.421.364,90	41.805,00	1.414.563,75	0,00	2.109.672,54	7.769.818,69	9.279.924,29
42278	INTERVENTI LINEA 1.1.A.2 PIR 1.1 - FONDO AREE SOTTOUTILIZZATE - (FAS - L. 2008/98)	24167	RICERCA E DELL'INNOVAZIONE - SALUTE - SPESE D'INVESTIMENTO - DEL CIPE 166/2007	1.195.623,88	1.195.623,88	0,00	1.195.623,88	0,00	0,00	0,00	0,00	0,00

Cap. di entrata	Descr.	Capitolo di spesa correlato	Descr.	Risorse vinc. nel risultato di amministrazione al 1/1/2021	Risorse vincolate applicate al bilancio dell'esercizio 2021	Entrate vincolate accertate nell'esercizio 2021	Impegni eserc. 2021 finanziati da entrate vincolate accertate nell'esercizio o da quote vincolate del risultato di amministrazione	Fondo plur. vinc. al 31/12/2021 finanziato da entrate vincolate accertate nell'esercizio o da quote vincolate del risultato di amministrazione	Cancellazione di residui attivi vincolati o eliminazione del vincolo su quote del risultato di amministrazione (+) e cancellazione di residui passivi finanziati da risorse vincolate (-) (gestione dei residui)	Cancellazione nell'esercizio 2021 di impegni finanziati dal fondo pluriennale vincolato dopo l'approvazione del rendiconto dell'esercizio 2020 non reimpiegati nell'esercizio 2021	Risorse vincolate nel bilancio al 31/12/2021	Risorse vincolate nel risultato di amministrazione al 31/12/2021
				(a)	(b)	(c)	(d)	(e)	(f)	(g)	(h)=(b)+(c)-(d)-(e)+(g)	(i)=(a) +(c)- (d)-(e)-(f)+(g)
42479	FINANZIAMENTO STATALE INERENTE IL PROGRAMMA PER IL MIGLIORAMENTO DELLA QUALITA' DELL'ARIA	32066	L.58/2005. PROGRAMMA PER IL MIGLIORAMENTO DELLA QUALITA' DELL'ARIA.INTERVENTO PER IL RINNOVO DEL PARCO AUTOBUS T.P.L. DM 16/10/2006	507.980,24	0,00	0,00	0,00	0,00	0,00	0,00	0,00	507.980,24
42480	FINANZIAMENTO RIPROGRAMMAZIONE ECONOMIE DELIBERA CIPE 13599 PER NUOVI INTERVENTI DA INSERIRE NELL'APQ DIFESA DEL SUOLO	42428	DELIBERA CIPE 135/1999. RIPROGRAMMAZIONE ECONOMIE PER ULTERIORE FINANZIAMENTO DI INTERVENTI DA INSERIRE NELL'APQ DIFESA DEL SUOLO	452.933,63	0,00	0,00	0,00	0,00	0,00	0,00	0,00	452.933,63
42481	FONDO DI SOLIDARIETA' NAZIONALE - D. LGS 102/2004 - D.M. 5432 DEL 07/12/2012 - RIPARTO 2012	24594	COVID 19 - ASSEGNAZIONE STRAORDINARIA ALLE AZIENDE SANITA'	115.638,56	115.638,56	0,00	115.638,56	0,00	0,00	0,00	0,00	0,00
42482	FONDI IN CONTO CAPITALE DERIVANTI DALLA CHIUSURA DELLA CONTABILITA' SPECIALE DELLA LAGUNA DI ORBETELLO	vari	vari capitoli di spesa	3.736.821,37	3.735.479,37	0,00	3.694.185,38	0,00	0,00	0,00	41.293,99	42.635,99
42483	ENTRATE DERIVANTI DA TRASFERIMENTI STATALI A VALERE SUL FONDO PER INTERVENTI DI EFFICIENZA ENERGETICA E DI RIDUZIONE DEI COSTI DELLA FORNITURA ENERGETICA PER FINALITA' SOCIALI	42856	FONDI SOCIALI MISE - INTERVENTI INTEGRATI VOLTI A FAVORIRE L'EFFICIENZA ENERGETICA E L'UTILIZZO DI FONTI ENERGETICHE RINNOVABILI CON FINALITA' SOCIALI	0,00	0,00	0,00	0,00	0,00	0,00	52.530,39	52.530,39	52.530,39
42485	FONDI FAR - SPESE DI INVESTIMENTO	vari	vari capitoli di spesa	1.475.431,98	1.475.431,98	0,00	482.670,26	852.805,23	0,00	22,82	139.979,31	139.979,31
42494	POR FSE 2014/2020 - COFINANZIAMENTO STATO - ENTRATE IN CONTO CAPITALE	vari	vari capitoli di spesa	45,18	0,00	380.079,89	380.079,89	0,00	0,00	0,00	0,00	45,18
42495	POR FESR 2014/2020 ENTRATE STATALI A FRONTE DI SPESE DI INVESTIMENTO	vari	vari capitoli di spesa	1.561.133,05	1.539.175,62	32.010.635,38	32.144.828,40	1.404.982,60	0,00	0,00	0,00	21.957,43
42496	FONDO DI SOLIDARIETA' NAZIONALE - D. LGS 102/2004 - D.M. 243 DEL 13/01/2015 - RIPARTO 2014	vari	vari capitoli di spesa	313.222,00	273.362,00	0,00	273.362,00	0,00	0,00	0,00	0,00	39.860,00
42498	PC ITALIA-FRANCIA MARITTIMO 2014-2020 - ENTRATE STATALI A FRONTE DI SPESE IN CONTO CAPITALE.	vari	vari capitoli di spesa	0,00	0,00	659.866,85	525.290,01	134.576,84	0,00	0,00	0,00	0,00
42500	FONDI PER LA REALIZZAZIONE DEGLI INTERVENTI DI CUI ALL'ART. 4 DEL D.L. 28.3.2014 N. 47 CONVERTITO DALLA L. 23.5.2014 N. 80	33069	L. 23.5.2014 N. 80 ART. 4 - PROGRAMMA DI RECUPERO E RAZIONALIZZAZIONE DEGLI IMMOBILI E DEGLI ALLOGGI DI EDILIZIA RESIDENZIALE PUBBLICA - FONDI PER LA REALIZZAZIONE DEGLI INTERVENTI DI CUI ALL'ART. 2 COMMA 1 DEL DECRETO INTERMINISTRIALE 16.3.2015 LINEA A	214.172,92	214.172,92	247.513,50	461.686,42	0,00	0,00	0,00	0,00	0,00
42503	PROGRAMMA COMPLEMENTARE DI AZIONE E COESIONE PER LA GOVERNANCE DEI SISTEMI DI GESTIONE E CONTROLLO 2014-2020 - ENTRATE IN CONTO CAPITALE	62159	PROGRAMMA COMPLEMENTARE DI AZIONE E COESIONE PER LA GOVERNANCE DEI SISTEMI DI GESTIONE E CONTROLLO 2014-2020 - ASSE II - ACQUISTO BENI E SERVIZI - SVILUPPO E MANUTENZIONE EVOLUTIVA SW	2.415,78	0,00	0,00	0,00	0,00	0,00	0,00	0,00	2.415,78
42504	ENTRATE IN C/CAP DERIVANTI DALL'ACCORDO DI PROGRAMMA PER INTERVENTI DI FORESTAZIONE, IMBOSCHIMENTO E PROMOZIONE DELLE ATTIVITA' AGRICOLE NELL'AMBITO DEL PARCO AGRICOLA DELLA PIANA FIORENTINA (DGR 319/16).	vari	vari capitoli di spesa	370.400,83	0,00	0,00	0,00	0,00	0,00	7.671,40	7.671,40	378.072,23
42511	FONDI DA AUTORITY PORTUALE DI LIVORNO FINALIZZATI ALL'INTERVENTO DI ADEGUAMENTO IDRULICO CANALE SCOLMATORE D'ARNO	42615	INTERVENTO ADEGUAMENTO IDRULICO CANALE SCOLMATORE D'ARNO - FONDI AUTORITY PORTUALE DI LIVORNO	124.215,51	0,00	0,00	0,00	0,00	0,00	0,00	0,00	124.215,51
42513	INTERVENTO ADEGUAMENTO IDRULICO CANALE SCOLMATORE D'ARNO - REINTROITO FONDI STATALI E REGIONALI DALLA PROVINCIA DI PISA	vari	vari capitoli di spesa	1.493.165,75	0,00	0,00	0,00	0,00	0,00	0,00	0,00	1.493.165,75
42514	RIENTRI DI FONDI ROTATIVI GIACENTI PRESSO ORGANISMI INTERMEDI	23231	POR FESR 2014/2020 - AZIONE 1.6.1 ACQUISTO DIPOSITIVI DI PROTEZIONE INDIVIDUALE DEL PERSONALE SANITARIO - QUOTA REGIONE - RECUPERO ORGANISMI INTERMEDI	276.238,06	276.238,06	0,00	276.238,06	0,00	0,00	0,00	0,00	0,00
42515	FEAMP 2014/2020 - COFINANZIAMENTO STATALE - ENTRATE IN CONTO CAPITALE PER ATTUAZIONE DI MISURE REGIONALI DI INTERVENTO PREVISTE DAL PROGRAMMA NAZIONALE	55089	FEAMP 2014/2020 - QUOTA DI COFINANZIAMENTO STATALE PER SPESE DI INVESTIMENTO - ATTUAZIONE DI MISURE REGIONALI DI INTERVENTO PREVISTE DAL PROGRAMMA NAZIONALE	0,00	0,00	853.632,93	853.632,93	0,00	0,00	0,00	0,00	0,00
42516	RIENTRI DERIVANTI DA STRUMENTI DI INGEGNERIA FINANZIARIA POR CREO FESR 2007/2013 - CONTO CAPITALE	85150	RIENTRI DI INGEGNERIA FINANZIARIA DEL POR CREO FESR 2007/2013 DESTINATI AL FINANZIAMENTO DEI BANDI A SOSTEGNO DELLA RICERCA E DELLO SVILUPPO NELL'AMBITO DEL POR FESR COVID 19 - ASSEGNAZIONE STRAORDINARIA ALLE AZIENDE SANITARIE DI FONDI STATALI RECUPERATI A COPERTURA DISAVANZI SANITARI 2020	985.045,97	0,00	0,00	0,00	0,00	0,00	0,00	0,00	985.045,97
42517	RISORSE DEL FONDO DI SOLIDARIETA' NAZIONALE PER DANNI CAUSATI DA ECCEZIONALI AVVERSA' ATMOSFERICHE E DA ORGANISMI NOCIVI RIPARTO 2015	24594	FAMIS 2014-2020 - PROGETTO SOFT - ACQUISTO HARDWARE - QUOTA STATO	885.300,00	885.300,00	0,00	885.300,00	0,00	0,00	0,00	0,00	0,00
42520	FONDO ASILO, MIGRAZIONE E INTEGRAZIONE - FAMI 2014-2020 - ENTRATE IN CONTO CAPITALE - QUOTA STATO	23162	FAMI 2014-2020 - PROGETTO SOFT - ACQUISTO HARDWARE - QUOTA STATO	496,92	0,00	0,00	0,00	0,00	0,00	0,00	0,00	496,92
42523	ENTRATA IN CONTO CAPITALE DERIVANTE DALLA CHIUSURA DELLA CONTABILITA' SPECIALE N. 5657 EVENTI LUNIGIANA 2011 DA DESTINARE ALLA PROSECUZIONE DEGLI INTERVENTI PREVISTI DAL PIANO APPROVATO L.8/2/2017 DAL D.P.C.	vari	vari capitoli di spesa	7.711.352,77	2.769.998,16	0,00	2.542.097,73	31.866,40	113,53	48.602,58	244.636,61	5.185.877,69
42525	AZIONI PER L'IMPREDITORIA FEMMINILE - AIUTI ALLE IMPRESE (EX L. 215/92) - RIMBORSO DELLE ECONOMIE E DEI RECUPERI IN CONTO CAPITALE DA PARTE DEI SOGGETTI ATTUATORI O DELLE STESSA IMPRESE RELATIVI AI CONTRIBUTI FINANZIATI CON I BANDI DELLA L. 215/92	51300	AZIONI PER L'IMPREDITORIA FEMMINILE - AIUTI ALLE IMPRESE (EX L. 215/92) ECONOMIE E RECUPERI A SEGUITO DEI CONTRIBUTI DESTINATI ALLE IMPRESE FINANZIATE CON I BANDI DELLA L. 215/92 DA RESTITUIRE ALLO STATO AI SENSI DEL DPR. 31400 ART. 16 E ART. 20	278.437,39	0,00	0,00	0,00	0,00	0,00	0,00	0,00	278.437,39
42526	ENTRATA IN CONTO CAPITALE DERIVANTE DALLA CHIUSURA DELLA CONTABILITA' SPECIALE N. 5683 EVENTO ALLUVIONALE DEL 07/11/2011 ISOLA DELBA	42693	EVENTO ALLUVIONALE ISOLA DELBA 2011	104.024,81	104.024,81	0,00	12.506,45	0,00	0,00	0,00	91.518,36	91.518,36
42532	PROVENTI DERIVANTI DAL SANZIONAMENTO AMMINISTRATIVO DELLE PUBBLICHE AMMINISTRAZIONI, AI SENSI DELLA L.R. N. 22/2015, PER VIOLAZIONE PARTE IV DLGS 152/2006.	43226	TRASFERIMENTO PROVENTI SANZIONI AMMINISTRATIVE AD AMMINISTRAZIONI LOCALI AI SENSI ART. 263 D.LGS. 152/2006.	2.910,32	0,00	0,00	0,00	0,00	0,00	0,00	0,00	2.910,32
42533	PROVENTI DERIVANTI DAL SANZIONAMENTO AMMINISTRATIVO DELLE ISTITUZIONI SOCIALI PRIVATE, AI SENSI DELLA L.R. N. 22/2015, PER VIOLAZIONE PARTE IV DLGS 152/2006.	43225	TRASFERIMENTO PROVENTI SANZIONI AMMINISTRATIVE ALLO STATO AI SENSI ART.263 D.LGS 152/2006.	1.653,76	0,00	0,00	0,00	0,00	0,00	0,00	0,00	1.653,76
42534	PROVENTI DERIVANTI DAL SANZIONAMENTO AMMINISTRATIVO DELLE IMPRESE, AI SENSI DELLA L.R. N. 22/2015, PER VIOLAZIONE PARTE IV DLGS 152/2006.	43226	TRASFERIMENTO PROVENTI SANZIONI AMMINISTRATIVE AD AMMINISTRAZIONI LOCALI AI SENSI ART. 263 D.LGS. 152/2006.	1.178.170,80	0,00	4.566,67	0,00	0,00	0,00	0,00	4.566,67	1.182.737,47
42535	PROVENTI DERIVANTI DAL SANZIONAMENTO AMMINISTRATIVO DELLE FAMIGLIE, AI SENSI DELLA L.R. N. 22/2015, PER VIOLAZIONE PARTE IV DLGS 152/2006.	43226	TRASFERIMENTO PROVENTI SANZIONI AMMINISTRATIVE AD AMMINISTRAZIONI LOCALI AI SENSI ART. 263 D.LGS. 152/2006.	141.202,67	0,00	879,85	0,00	0,00	0,00	0,00	879,85	142.082,52
42537	ENTRATE RELATIVE AL PROGETTO RIDUZIONE RIFIUTI IN ATTUAZIONE DELLA D.G.R.T. N. 1176 DEL 30.10.2017	42726	FINANZIAMENTO AD ALIA S.P.A. PER IL PROGETTO RIDUZIONE RIFIUTI IN ATTUAZIONE DELLA D.G.R.T. N. 1176 DEL 30.10.2017	283.903,56	283.903,56	0,00	283.903,56	0,00	0,00	0,00	0,00	0,00
42544	INTERVENTI PROGETTI DI TERRITORIO SISTEMA FLUVIALE DELL'ARNO LR 91/2016 ART. 5	34250	INTERVENTI PROGETTI DI TERRITORIO SISTEMA FLUVIALE DELL'ARNO LR 91/2016 ART. 5	44.956,39	0,00	0,00	0,00	0,00	0,00	714,80	714,80	45.671,19
42546	TRASFERIMENTO STATALE PER RIPRISTINO MATERIALI DI PROTEZIONE CIVILE- ART. 5 OCDPC 438-2017	vari	vari capitoli di spesa	8.147,90	0,00	0,00	0,00	0,00	0,00	0,00	0,00	8.147,90
42550	FONDI FSC 2014-2020 ASSE A STRADE (INTERVENTI SRT 445)	vari	vari capitoli di spesa	0,00	0,00	77.518,77	77.518,77	0,00	0,00	0,00	0,00	0,00

Cap. di entrata	Descr.	Capitolo di spesa correlato	Descr.	Risorse vinc. nel risultato di amministrazione al 1/1/2021	Risorse vincolate applicate al bilancio dell'esercizio 2021	Entrate vincolate accertate nell'esercizio 2021	Impegni exerc. 2021 finanziati da entrate vincolate accertate nell'esercizio o da quote vincolate del risultato di amministrazione	Fondo plur. vinc. al 31/12/2021 finanziato da entrate vincolate accertate nell'esercizio o da quote vincolate del risultato di amministrazione	Cancellazione di residui attivi vincolati o eliminazione del vincolo su quote del risultato di amministrazione (+) e cancellazione di residui passivi finanziati da risorse vincolate (-) (gestione dei residui).	Cancellazione nell'esercizio 2021 di impegni finanziati dal fondo pluriennale vincolato dopo l'approvazione del rendiconto dell'esercizio 2020 non reimpiegati nell'esercizio 2021	Risorse vincolate nel bilancio al 31/12/2021	Risorse vincolate nel risultato di amministrazione al 31/12/2021
				(a)	(b)	(c)	(d)	(e)	(f)	(g)	(h)=(b)+(c)-(d)-(e)+(g)	(i)=(a) +(c)-(d)-(e)-(f)+(g)
42551	FONDI FSC 2014-2020 ASSE A STRADE (INTERVENTI SRT 71)	vari	vari capitoli di spesa	778.684,12	778.684,12	773.656,14	983.656,14	11.739,87	0,00	0,00	556.944,25	556.944,25
42552	FONDI FSC 2014-2020 ASSE A STRADE (INTERVENTI SRT 429 e SRT 325) ENTRATE DERIVANTI A SEGUITO DI CONVENZIONE TRA REGIONE TOSCANA E MIT PER LA REALIZZAZIONE DEL PIANO NAZIONALE PER IL RINNOVO DEL MATERIALE ROTABILE SU GOMMA - ASSE F - NELL'AMBITO DEL P.O. DEL FSC 2014-2020 - DELIBERA CIPE 54/2016	vari	vari capitoli di spesa	0,00	0,00	1.121.184,44	1.121.184,44	0,00	0,00	0,00	0,00	0,00
42554	ENTRATE DERIVANTI A SEGUITO DI CONVENZIONE TRA REGIONE TOSCANA E MIT PER LA REALIZZAZIONE DEL PIANO NAZIONALE PER IL RINNOVO DEL MATERIALE ROTABILE SU GOMMA - ASSE F - NELL'AMBITO DEL P.O. DEL FSC 2014-2020 - DELIBERA CIPE 54/2016	32124	CONVENZIONE TRA REGIONE TOSCANA E MIT PER LA REALIZZAZIONE DEL PIANO NAZIONALE PER IL RINNOVO DEL MATERIALE ROTABILE SU GOMMA - ASSE F - NELL'AMBITO DEL P.O. DEL FSC 2014-2020 - DELIBERA CIPE 54/2016	0,00	0,00	4.147.804,98	4.147.804,98	0,00	0,00	0,00	0,00	0,00
42556	ENTRATE PER GLI INTERVENTI DI CUI ALL'ACCORDO DI PROGRAMMA MONTAGNA TOSCO-ROMAGNOLA	52830	INTERVENTI DI CUI ALL'ACCORDO DI PROGRAMMA MONTAGNA TOSCO-ROMAGNOLA	650.000,00	650.000,00	416.285,46	716.285,46	0,00	0,00	0,00	350.000,00	350.000,00
42562	ENTRATA IN CONTO CAPITALE DERIVANTE DALLA CHIUSURA DELLA CONTABILITA' SPECIALE N. 5868 EVENTO ALLUVIONALE OTTOBRE NOVEMBRE 2014	vari	vari capitoli di spesa	1.531.754,60	875.628,61	0,00	93.302,93	171.877,44	0,00	184.798,82	795.247,06	1.451.373,05
42563	PC IFM 2014-2020 PROGETTO MED-STAR STRATEGIE E MISURE PER LA MITIGAZIONE DEL RISCHIO DI INCENDIO NELL'AREA MEDITERRANEA - QUOTA UE (85%) - CUP D59H1900030007 - CAPOFLA REGIONE	12480	PC IFM 2014-2020 PROGETTO MED-STAR STRATEGIE E MISURE PER LA MITIGAZIONE DEL RISCHIO DI INCENDIO NELL'AREA MEDITERRANEA - ATTREZZATURE QUOTA UE (85%) - CUP	0,00	0,00	19.669,55	19.669,55	0,00	0,00	0,00	0,00	0,00
42564	PC IFM 2014-2020 PROGETTO MED-STAR STRATEGIE E MISURE PER LA MITIGAZIONE DEL RISCHIO DI INCENDIO NELL'AREA MEDITERRANEA - QUOTA STATO (15%) - CUP D59H1900030007 - CAPOFLA REGIONE SARDEGNA	12481	PC IFM 2014-2020 PROGETTO MED-STAR STRATEGIE E MISURE PER LA MITIGAZIONE DEL RISCHIO DI INCENDIO NELL'AREA MEDITERRANEA - ATTREZZATURE QUOTA STATO (15%) - CUP D59H1900030007	0,00	0,00	3.471,12	3.471,12	0,00	0,00	0,00	0,00	0,00
42565	PROGRAMMA DI COOPERAZIONE INTERREG - ITALIA-FRANCIA MARITTIMO 2014-2020 -PROGETTO SEMPLICE RACINE - TRASFERIMENTI IN CONTO CAPITALE - QUOTA STATO	63353	PROGRAMMA DI COOPERAZIONE INTERREG ITALIA-FRANCIA MARITTIMO 2014-2020 - PROGETTO SEMPLICE RACINE - CONTRIBUTI AGLI INVESTIMENTI AD AMMINISTRAZIONI PUBBLICHE LOCALI - QUOTA STATO	0,00	0,00	3.897,23	3.897,23	0,00	0,00	0,00	0,00	0,00
42566	Finanziamento Programma di interventi di manutenzione (stralcio 2018) - Fondi Autorita' di Bacino distrettuale Appennino Settentrionale - Genio Civile Toscana Nord	42833	PROGRAMMA DI INTERVENTI DI MANUTENZIONE (STRALCIO 2018) - FONDI AUTORITY DI BACINO DISTRETTUALE APPENNINO SETTENTRIONALE - GENIO CIVILE TOSCANA NORD	0,00	0,00	297.191,54	297.191,54	0,00	0,00	0,00	0,00	0,00
42567	Finanziamento Programma di interventi di manutenzione (stralcio 2018) - Fondi Autorita' di Bacino distrettuale Appennino Settentrionale - Interventi realizzati da Genio Civile Valdarno Superiore	vari	vari capitoli di spesa	0,00	0,00	766.290,00	766.290,00	0,00	0,00	0,00	0,00	0,00
42568	Finanziamento Programma di interventi di manutenzione (stralcio 2018) - Fondi Autorita' di Bacino distrettuale Appennino Settentrionale - Genio Civile Valdarno Inferiore e Costa	42836	PROGRAMMA DI INTERVENTI DI MANUTENZIONE (STRALCIO 2018) - FONDI AUTORITY DI BACINO DISTRETTUALE APPENNINO SETTENTRIONALE - GENIO CIVILE VALDARNO INFERIORE	0,00	0,00	205.070,28	205.070,28	0,00	0,00	0,00	0,00	0,00
42572	PAR FSC 2014-2020 INTERVENTO STRATEGICO COMPLESSO MUSEALE SANTA MARIA DELLA SCALA - COMUNE DI SIENA	63359	PAR FSC 2014-2020 INTERVENTO STRATEGICO COMPLESSO MUSEALE SANTA MARIA DELLA SCALA - COMUNE DI SIENA	100.000,00	100.000,00	0,00	100.000,00	0,00	0,00	0,00	0,00	0,00
42575	ENTRATA IN CONTO CAPITALE DERIVANTE DALLA CHIUSURA DELLA CONTABILITA' SPECIALE N. 5804 EVENTI ALLUVIONALI GENNAIO 2014	42873	EVENUTO ALLUVIONALE GENNAIO 2014. CHIUSURA CONTABILITA' SPECIALE 5804. INTERVENTI ATTUATI DAL SETTORE GENIO CIVILE VALDARNO CENTRALE	81.006,49	0,00	0,00	0,00	0,00	0,00	0,00	0,00	81.006,49
42577	COFINANZIAMENTO PER L'ACCORDO DI PROGRAMMA TRA MINISTERO DELL'AMBIENTE E REGIONE TOSCANA PER LA QUALITA' DELL'ARIA - CONTRIBUTI AI COMUNI INTERESSATI DAI SUPERAMENTI AL FINE DEL RIENTRO NEI VALORI LIMITE DI PM10 E BISSIDO D'AZOTO - QUOTA MINISTERO DELL'AMBIENTE.	42876	COFINANZIAMENTO PER L'ACCORDO DI PROGRAMMA TRA MINISTERO DELL'AMBIENTE E REGIONE TOSCANA PER LA QUALITA' DELL'ARIA - CONTRIBUTI AI COMUNI INTERESSATI DAI SUPERAMENTI AL FINE DEL RIENTRO NEI VALORI LIMITE DI PM10 E BISSIDO D'AZOTO - QUOTA MINISTERO DELL'AMBIENTE.	0,00	0,00	1.599.924,89	1.599.684,89	0,00	0,00	0,00	240,00	240,00
42578	FONDI FSC 2014-2020 INFRASTRUTTURE - ASSE E 'ALTRI INTERVENTI - RISORSE DEL I E II ADDENDUM AL PIANO OPERATIVO DI CUI ALLE DELIBERE CIPE NN. 98/2017 E 12/2018 - FINANZIAMENTO DEGLI INTERVENTI DI CUI ALLA LINEA DI AZIONE 'PROMUOVERE LA MOBILITA' SOSTENIBILE IN AMBITO URBANO'.	32148	FSC 2014-2020 INFRASTRUTTURE - ASSE E 'ALTRI INTERVENTI - RISORSE DEL I E II ADDENDUM AL PIANO OPERATIVO DI CUI ALLE DELIBERE CIPE NN. 98/2017 E 12/2018 - FINANZIAMENTO DEGLI INTERVENTI DI CUI ALLA LINEA DI AZIONE 'PROMUOVERE LA MOBILITA' SOSTENIBILE IN AMBITO URBANO'.	0,00	0,00	167.232,69	0,00	167.232,69	0,00	0,00	0,00	0,00
42580	CONTRIBUTO IN CONTO CAPITALE PER IL FUNZIONAMENTO DEL NUCLEO REGIONALE DI VALUTAZIONE NURV	14369	SPESE IN CONTO CAPITALE PER ATTIVITA' DEL NURV	15.000,00	0,00	0,00	0,00	0,00	0,00	0,00	0,00	15.000,00
42581	FONDO SVILUPPO E COESIONE 2014/2020 - DELIBERA CIPE 40/2020 - RISORSE A COMPENSAZIONE DELLA RIPROGRAMMAZIONE DEI POR PER EMERGENZA COVID - ENTRATE IN CONTO CAPITALE	vari	vari capitoli di spesa	0,00	0,00	8.192.496,95	8.192.496,95	0,00	0,00	0,00	0,00	0,00
42584	FONDI MINISTERIALI PER LA TUTELA E VALORIZZAZIONE DEGLI ALBERI MONUMENTALI GIA' CENSITI	41220	LEGGES N.145/2018-TUTELA E VALORIZZAZIONE DEGLI ALBERI MONUMENTALI GIA' CENSITI	38.000,00	38.000,00	0,00	8.630,00	0,00	0,00	0,00	29.370,00	29.370,00
42587	ACQUISIZIONE RISORSE STATALI DI CUI ALLA LEGGE 208/2015 PER CICLOVIA DEL SOLE - TRATTO TOSCANO	31413	INTERVENTI PER LA REALIZZAZIONE DELLA CICLOVIA DEL SOLE - TRATTO TOSCANO - TRASFERIMENTI AGLI ENTI	2.114.056,77	2.114.056,77	0,00	0,00	2.114.056,77	0,00	0,00	0,00	0,00
42589	CONTRIBUTI PER INVESTIMENTI DI CUI ALL'ART. 1, COMMA 134 DELLA L. 145/2018	vari	vari capitoli di spesa	0,00	0,00	1.897.841,00	1.897.841,00	0,00	0,00	0,00	0,00	0,00
42590	FINANZIAMENTO INTERVENTI DI MANUTENZIONE - FONDI AUTORITA' DI BACINO APPENNINO SETTENTRIONALE - GENIO CIVILE TOSCANA NORD	42907	PROGRAMMA DI INTERVENTI DI MANUTENZIONE (STRALCIO 2019) FONDI AUTORITY DI BACINO DISTRETTUALE APPENNINO SETTENTRIONALE - GENIO CIVILE TOSCANA NORD	0,00	0,00	270.000,00	270.000,00	0,00	0,00	0,00	0,00	0,00
42593	FINANZIAMENTO INTERVENTI DI MANUTENZIONE - FONDI AUTORITA' DI BACINO APPENNINO SETTENTRIONALE - GENIO CIVILE VALDARNO SUPERIORE	42910	PROGRAMMA INTERVENTI DI MANUTENZIONE (STRALCIO 2019) FONDI AUTORITY DI BACINO DISTRETTUALE APPENNINO SETTENTRIONALE - GENIO CIVILE VALDARNO SUPERIORE	0,00	0,00	1.357.500,00	1.357.500,00	0,00	0,00	0,00	0,00	0,00
42594	FINANZIAMENTO INTERVENTI DI MANUTENZIONE - FONDI AUTORITA' DI BACINO APPENNINO SETTENTRIONALE - GENIO CIVILE TOSCANA SUD	42911	PROGRAMMA INTERVENTI DI MANUTENZIONE (STRALCIO 2019) FONDI AUTORITY DI BACINO DISTRETTUALE APPENNINO SETTENTRIONALE - GENIO CIVILE TOSCANA SUD	0,00	0,00	398.143,59	398.143,59	0,00	0,00	0,00	0,00	0,00
42595	RISORSE STATALI PER CONTENIMENTO E CONTRASTO EMERGENZA EPIDEMIOLOGICA COVID 19 - DL 41/2021	vari	vari capitoli di spesa	0,00	0,00	8.600.000,00	6.099.999,98	0,00	0,02	19,00	2.500.000,02	2.500.000,00
42601	ENTRATE DI CUI ALL'ART.3, 2BIS DEL DL 73/2021 PER CONTRIBUTI A COMPENSATORI E AREE SCISTICHE A CARATTERE LOCALE PER INTERVENTI INNOV. TECNOLOGICA, AMMODERNAMENTO E MIGLIORAMENTO LIVELLI DI SICUREZZA IMPIANTI RISALITA, PISTE DA SCI E IMPIANTI INNEVAMENTO PROGRAMMATO	53379	CONTRIBUTI AI COMPENSATORI E ALLE AREE SCISTICHE CARATTERE LOCALE PER INTERVENTI DI INNOVAZIONE TECNOLOGICA, AMMODERNAMENTO E MIGLIORAMENTO DEI LIVELLI DI SICUREZZA DEGLI IMPIANTI DI RISALITA, DELLE PISTE DA SCI E DEGLI IMPIANTI DI INNEVAMENTO PROGRAMMATO	0,00	0,00	199.670,00	0,00	0,00	0,00	0,00	199.670,00	199.670,00
42754	PROGETTO AICS - AID 011329 - DECENTRAMENTO E PARTECIPAZIONE IN TUNISIA - ACQUISIZIONE RISORSE COFINANZIAMENTO AICS	vari	vari capitoli di spesa	9.253,09	0,00	249.620,09	243.002,84	0,00	0,00	0,00	6.617,25	15.870,34
42951	FINANZIAMENTO INTERVENTI DI MANUTENZIONE - FONDI AUTORITA' DI BACINO APPENNINO SETTENTRIONALE - GENIO CIVILE VALDARNO CENTRALE	42908	PROGRAMMA INTERVENTI DI MANUTENZIONE (STRALCIO 2019) FONDI AUTORITY DI BACINO DISTRETTUALE APPENNINO SETTENTRIONALE - GENIO CIVILE VALDARNO CENTRALE	0,00	0,00	405.000,00	405.000,00	0,00	0,00	0,00	0,00	0,00
42952	FINANZIAMENTO INTERVENTI DI MANUTENZIONE - FONDI AUTORITA' DI BACINO APPENNINO SETTENTRIONALE - GENIO CIVILE VALDARNO INFERIORE	42909	PROGRAMMA INTERVENTI DI MANUTENZIONE (STRALCIO 2019) FONDI AUTORITY DI BACINO DISTRETTUALE APPENNINO SETTENTRIONALE - GENIO CIVILE VALDARNO INFERIORE	0,00	0,00	873.001,32	873.001,32	0,00	0,00	0,00	0,00	0,00
44002	PROVENTI DERIVANTI DALL'ALIENAZIONE DEI BENI DEL PATRIMONIO AGRICOLO-FORESTALE DI PROPRIETA' DELLA REGIONE TOSCANA	52243	PATRIMONIO AGRICOLO FORESTALE - INTERVENTI DI MIGLIORAMENTO	32.691,11	0,00	0,00	0,00	0,00	0,00	0,00	0,00	32.691,11
44004	PROVENTI DERIVANTI DALL'ALIENAZIONE DEI BENI DEL PATRIMONIO AGRICOLO-FORESTALE DI PROPRIETA' DELLA REGIONE TOSCANA AI SENSI DELLA L.R. 77/2004	vari	vari capitoli di spesa	48.000,30	48.000,30	691.060,00	0,00	0,00	-7.055,30	0,00	739.060,30	746.115,60

Cap. di entrata	Descr.	Capitolo di spesa correlato	Descr.	Risorse vinc. nel risultato di amministrazione al 1/1/2021	Risorse vincolate applicate al bilancio dell'esercizio 2021	Entrate vincolate accertate nell'esercizio 2021	Impegni eserc. 2021 finanziati da entrate vincolate accertate nell'esercizio o da quote vincolate del risultato di amministrazione	Fondo plur. vinc. al 31/12/2021 finanziato da entrate vincolate accertate nell'esercizio o da quote vincolate del risultato di amministrazione	Cancellazione di residui attivi vincolati o eliminazione del vincolo su quote del risultato di amministrazione (+) e cancellazione di residui passivi finanziati da risorse vincolate (-) (gestione dei residui)	Cancellazione nell'esercizio 2021 di impegni finanziati dal fondo pluriennale vincolato dopo l'approvazione del rendiconto dell'esercizio 2020 non reinsegnati nell'esercizio 2021	Risorse vincolate nel bilancio al 31/12/2021	Risorse vincolate nel risultato di amministrazione al 31/12/2021
				(a)	(b)	(c)	(d)	(e)	(f)	(g)	(h)=(b)+(c)-(d)-(e)+(g)	(i)=(a) +(c)- (d)-(e)-(f)+(g)
45008	COMPARTICIPAZIONE DI PROVINCE E COMUNI AGLI ACCORDI DI PROGRAMMA PER LA MESSA IN SICUREZZA IDRAULICA DI BACINI IDROGRAFICI (L.L.RR. 11.7.94 N. 50 E 21.07.94 N. 55)	42045	FONDO PER IL FINANZIAMENTO DEGLI ACCORDI DI PROGRAMMA PER INTERVENTI FINALIZZATI ALLA MESSA IN SICUREZZA DEI BACINI IDROGRAFICI TOSCANI SOSTENUTO CON LA COMPARTICIPAZIONE DI PROVINCE E COMUNI	536.004,16	0,00	0,00	0,00	0,00	0,00	0,00	0,00	536.004,16
45011	RIENTRI DERIVANTI DAI VERSAMENTI EFFETTUATI DALLE ATER CONCERNENTI LE SOMME CONTABILIZZATE NELLA GESTIONE SPECIALE E DESTINATE ALLE FINALITA' DI CUI ALL'ART. 25 DELLA L. FONDO COOPERTOSCANA. ACQUISIZIONE RISORSE GIACENTI PRESSO BNL E FIDI TOSCANA PER LA COSTITUZIONE DELLA DOTAZIONE DEL FONDO COOPERTOSCANA	vari	vari capitoli di spesa	52.264,30	0,00	6.960,60	0,00	0,00	0,00	0,00	6.960,60	59.224,90
45019	GESTIONE FONDI ACCORDO DI PROGRAMMA QUADRO DEL 18/05/1999 PER L'ATTUAZIONE DI UN PROGRAMMA DI INTERVENTI PRIORITARI PER LA MITIGAZIONE DEL RISCHIO IDRAULICO TRA CUI "INTERVENTI VARI DI LAMINAZIONE NELL'ALTA VALLE DELL'OMBRONE". FONDO COOPERTOSCANA. RIENTRI PROVENIENTI DALLE COOPERATIVE BENEFICIARIE DI INTERVENTI PER LO SVILUPPO E IL RAFFORZAMENTO DELLA COOPERAZIONE	vari	vari capitoli di spesa	4.119.105,48	0,00	0,00	0,00	0,00	0,00	0,00	0,00	4.119.105,48
45021	ACQUISIZIONE RISORSE EX DUCUP 1994/1999 GIACENTI PRESSO FIDI TOSCANA PER COSTITUZIONE FONDO DI DOTAZIONE DESTINATO AD INTERVENTI A FAVORE DI IMPRESE OPERANTI NEL SETTORE TURISTICO E COMMERCIALE	42252	ACCORDO DI PROGRAMMA PER LA RIDUZIONE DEL RISCHIO IDRAULICO NEL BASSO CORSO DEL TORRENTE OMBRONE PISTOIESE APPROVATO CON D.P.G.R. N. 130 DELL'1/9/2006. OTTIMIZZAZIONE DEL FUNZIONAMENTO DELLA CASSA DI ESPANSIONE DI PONTE ALLE VANNE.	27.231,98	0,00	0,00	0,00	0,00	0,00	0,00	0,00	27.231,98
45022	ENTRATE DA PROVINCIA DI PRATO E DA PROVINCIA DI PISTOIA PER ATTUAZIONE ACCORDO DI PROGRAMMA DI CUI AL DPR 130 DELL'1/9/2006 - OTTIMIZZAZIONE FUNZIONAMENTO CASSA DI ESPANSIONE DI PONTE ALLE VANNE.	vari	vari capitoli di spesa	6.487.999,15	3.734.340,17	428.829,84	0,00	0,00	46.798,65	0,00	4.163.170,01	6.870.030,34
45025	FINANZIAMENTO DELLA CASSA DD.PP. PER RIPRISTINO STRUTTURE DANNEGGIATE DA EVENTI ALLUVIONALI	51482	FONDO DI DOTAZIONE PER INTERVENTI A FAVORE DELLE IMPRESE OPERANTI NEL SETTORE TURISTICO E COMMERCIALE ATTRAVERSO L'ATTIVAZIONE DI APPOSITO FONDO DI ROTAZIONE	846.525,54	0,00	0,00	0,00	0,00	0,00	0,00	0,00	846.525,54
45028	ENTRATE DA PROVINCIA DI PRATO E DA PROVINCIA DI PISTOIA PER ATTUAZIONE ACCORDO DI PROGRAMMA DI CUI AL DPR 130 DELL'1/9/2006 - OTTIMIZZAZIONE FUNZIONAMENTO CASSA DI ESPANSIONE DI PONTE ALLE VANNE.	42388	ACCORDO DI PROGRAMMA PER LA RIDUZIONE DEL RISCHIO IDRAULICO NEL BASSO CORSO DEL TORRENTE OMBRONE PISTOIESE APPROVATO CON D.P.G.R. N. 130 DELL'1/9/2006. OTTIMIZZAZIONE DEL FUNZIONAMENTO DELLA CASSA DI FINANZIAMENTO INTERVENTI SU OPERE PUBBLICHE	18.106,20	18.106,20	0,00	17.572,30	0,00	0,00	0,00	533,90	533,90
45029	FINANZIAMENTO DELLA CASSA DD.PP. PER RIPRISTINO STRUTTURE DANNEGGIATE DA EVENTI ALLUVIONALI	11293	DANNEGGIATE DA EVENTI ALLUVIONALI DEL NOVEMBRE 1994 - SISTEMAZIONE IDRAULICA AREA EX LAGO DI PORTA.	154.389,53	0,00	0,00	0,00	0,00	0,00	0,00	0,00	154.389,53
45030	INTROITI DERIVANTI DA ACCORDI TRANSATTIVI RELATIVI A CONTRATTI DERIVATI A SEGUITO DI RINUNCIA ALLE AZIONI LEGALI	74064	FONDO A COPERTURA DI PERDITE SU DERIVATI ATTRAVERSO L'UTILIZZO DEGLI INTROITI DERIVANTI DA ACCORDI TRANSATTIVI RELATIVI A CONTRATTI DERIVATI A SEGUITO DI RINUNCIA ALLE AZIONI LEGALI	7.550.000,00	0,00	0,00	0,00	0,00	0,00	0,00	0,00	7.550.000,00
46000	RIENTRI DERIVANTI DA MUTUI DI CUI ALL'ART. 5 DELLA L. 17.2.92 N. 179 E DA EVENTUALI RISORSE NON UTILIZZATE SULLE DISPONIBILITA' ATTRIBuite ALLA REGIONE TOSCANA CONCERNENTE LA RIPARTIZIONE DEL FONDO DI ROTAZIONE	23034	PROGRAMMA STRAORDINARIO DI EDILIZIA RESIDENZIALE PUBBLICA EX ARTICOLO 21 D.L. 01.10.2007 N. 159 CONVERTITO DALLA L. 29.11.2007 N. 222 - FONDI PER LA REALIZZAZIONE DI INTERVENTI PRIORITARI ED IMMEDIATAMENTE REALIZZABILI DESTINATI ALLE SOCIETA' DI GESTIONE (D.I. N. 127/DA DEL	19.712,53	0,00	0,00	0,00	0,00	0,00	264.130,00	264.130,00	283.842,53
46004	ENTRATE DERIVANTI DALLE ANTICIPAZIONI CONCESSE PER SPESE PROGETTUALI	11037	ANTICIPAZIONE PER SPESE PROGETTUALI	238.930,70	238.930,70	96.697,10	335.627,80	0,00	0,00	0,00	0,00	0,00
46015	RIENTRI, REVOCHE E RECUPERI PROVENIENTI DALLE PMI OPERANTI NEL SETTORE TURISTICO E COMMERCIALE BENEFICIARIE DI STRUMENTI DI INGEGNERIA FINANZIARIA	vari	vari capitoli di spesa	9.107.174,51	83.091,84	65.886,71	83.091,84	0,00	4.119,86	0,00	65.886,71	9.085.849,52
46018	RESTITUZIONE DELLE ANTICIPAZIONI CONCESSE SU FONDI STATALI PER IL SETTORE DELLO SPETTACOLO.	63132	FONDO DI ANTICIPAZIONE PER IL SETTORE DELLO SPETTACOLO - L.R. 21/2010 ART. 41	0,00	0,00	1.178.960,70	1.178.960,70	0,00	0,00	0,00	0,00	0,00
46021	FONDO DI ANTICIPAZIONE PER FAVORIRE LA PROGETTUALITA' DELLE UNIONI DI COMUNI A CUI PARTECIPANO COMUNI MONTANI: RIENTRI DA ANTICIPAZIONI	24594	COVID 19 - ASSEGNAZIONE STRAORDINARIA ALLE AZIENDE SANITARIE DI FONDI STATALI RECUPERATI A COPERTURA DISAVANZI SANITARI 2020	105.000,00	105.000,00	0,00	105.000,00	0,00	0,00	0,00	0,00	0,00
46038	PAR FAS 2007/2013 - RIENTRI, REVOCHE E RECUPERI PROVENIENTI DALLE IMPRESE OPERANTI NEL SETTORE TURISTICO, TERZIARIO E COMMERCIALE BENEFICIARIE DI STRUMENTI DI INGEGNERIA FINANZIARIA	vari	vari capitoli di spesa	4.107.766,66	0,00	759.420,99	0,00	198.271,60	46.031,28	0,00	561.149,39	4.622.884,77
51007	MUTUI CONCESSI DALLA CASSA DEPOSITI E PRESTITI CON ONERI DI AMMORTAMENTO A CARICO DELLO STATO PER LA REALIZZAZIONE DI INTERVENTI IN MATERIA DI COMPETENZA REGIONALE (ART. 17 COMMI 38 E 42 L. 11.3.88 N. 67)	41012	L. 67/88. INTERVENTI ACQUEDOTTISTICI NELLA ZONA PISTOIESE FINANZIATI CON LE ECONOMIE DEL MUTUO CASSA DD.PP. POS. 417769600.	693.267,10	0,00	0,00	0,00	0,00	0,00	0,00	0,00	693.267,10
51008	CONTRAZIONE MUTUI CASSA DEPOSITI E PRESTITI CON AMMORTAMENTO A CARICO DELLO STATO PER OPERE DI BONIFICA SITI MASSA CARRARA, PIOMBINO E LIVORNO	vari	vari capitoli di spesa	1.664.913,57	0,00	0,00	0,00	0,00	0,00	0,00	0,00	1.664.913,57
51014	CONTRAZIONE MUTUI CON C.DD.PP. CON ONERI DI AMMORTAMENTO A CARICO DELLO STATO PER INTERVENTI RIPRISTINO E PREVENZIONE (ART. 1 D.L. 3.05.95 N. 154 CONV. CON MODIFICHE IN L. 30.6.95 N. 265) L. 194/98, ART. 2 COMMA 5 E DECRETO MINISTERO DEI TRASPORTI DI CONCERTO CON MINISTERO DEL TESORO E DEL BILANCIO 5.05.2003 - MUTUO CONTRATTO CON CASSA DD.PP.	vari	vari capitoli di spesa	6.228,81	0,00	0,00	0,00	0,00	0,00	0,00	0,00	6.228,81
51018	D.L.GS. N. 422/97 ART. 8-12 - MINISTERO DELLE INFRASTRUTTURE E DEI TRASPORTI MUTUO CONTRATTO CON BANCA INTESA DESTINATO A INVESTIMENTI FERROVIE CONCESSE	32052	INVESTIMENTI NEL TRASPORTO PUBBLICO LOCALE, TECNOLOGIA DI BORDO E MONETICA - UTILIZZAZIONE MUTUO CASSA DD.PP.	127.617,76	0,00	0,00	0,00	0,00	0,00	0,00	0,00	127.617,76
51019	FINANZIAMENTO STATALE PER EVENTI CALAMITOSI - MUTUO - ORDINANZA 3124/01	74006	FONDO PER IL PAGAMENTO DI RESIDUI PERENTI RELATIVI A SPESE DI INVESTIMENTO FINANZIATE CON RISORSE DELLO STATO	344.656,96	0,00	0,00	0,00	0,00	0,00	0,00	0,00	344.656,96
51021	CONTRAZIONE MUTUO CON ONERE AMMORTAMENTO A CARICO DELLO STATO PER INTERVENTI URGENTI IN MATERIA DI PROTEZIONE CIVILE (ART. 7 D.L. 13/05/99 N. 132 CONVERTITO IN L. 13/07/99 N. 226)	vari	vari capitoli di spesa	1.430.596,46	0,00	0,00	0,00	0,00	-65,00	0,00	0,00	1.430.661,46
51023	FONDI PER LA REALIZZAZIONE DEGLI INTERVENTI CONTENUTI NEL PIANO DI BACINO FIUME ARNO NONCHE' DI INTERVENTI URGENTI PER LA DIFESA DEL SUOLO DAL DISSESTO IDROGEOLOGICO	vari	vari capitoli di spesa	2.741.822,02	280.604,08	0,00	164.630,90	42.484,65	0,00	0,00	73.488,53	2.534.706,47
51024	CONTRAZIONE MUTUO CON LA BANCA EUROPEA PER GLI INVESTIMENTI A SEGUITO DEL COORDINAMENTO DEL DIPARTIMENTO DELLA PROTEZIONE CIVILE	vari	vari capitoli di spesa	67.400,72	0,00	0,00	0,00	0,00	0,00	0,00	0,00	67.400,72
51025	CONTRAZIONE MUTUO QUINDICENNALE CON LA BANCA DI SVILUPPO DEL CONSIGLIO D'EUROPA. CON AMMORTAMENTO A CARICO DELLO STATO, PER GLI INTERVENTI CONSEQUENTI AGLI EVENTI CALAMITOSI DELL'ANNO 2002	vari	vari capitoli di spesa	1.541.593,81	638.273,95	0,00	0,00	0,00	0,00	0,00	638.273,95	1.541.593,81
51026	CONTRAZIONE MUTUO QUINDICENNALE, CON AMMORTAMENTO A CARICO STATO, CON CASSA DD.PP. PER INTERVENTI DI RIPRISTINO DELLE OPERE DI BONIFICA DANNEGGIATE CALAMITA' ANNO 2002 PROVINCE AR, GR, LU E MS	42055	INTERVENTI DI RIPRISTINO DELLE OPERE DI BONIFICA DANNEGGIATE DALLE CALAMITA' DELL'ANNO 2002 NELLE PROVINCE DI AREZZO, GROSSETO, LUCCA E MASSA.	7.999,79	0,00	0,00	0,00	0,00	0,00	0,00	0,00	7.999,79

Cap. di entrata	Descr.	Capitolo di spesa correlato	Descr.	Risorse vinc. nel risultato di amministrazione al 1/1/2021	Risorse vincolate applicate al bilancio dell'esercizio 2021	Entrate vincolate accertate nell'esercizio 2021	Impegni exerc. 2021 finanziati da entrate vincolate accertate nell'esercizio o da quote vincolate del risultato di amministrazione	Fondo plur. vinc. al 31/12/2021 finanziato da entrate vincolate accertate nell'esercizio o da quote vincolate del risultato di amministrazione	Cancellazione di residui attivi vincolati o eliminazione del vincolo su quote del risultato di amministrazione (+) e cancellazione di residui passivi finanziati da risorse vincolate (-) (gestione dei residui)	Cancellazione nell'esercizio 2021 di impegni finanziati dal fondo pluriennale vincolato dopo l'approvazione del rendiconto dell'esercizio 2020 non reimpiegati nell'esercizio 2021	Risorse vincolate nel bilancio al 31/12/2021	Risorse vincolate nel risultato di amministrazione al 31/12/2021
				(a)	(b)	(c)	(d)	(e)	(f)	(g)	(h)=(b)+(c)-(d)-(e)+(g)	(i)=(a)+(c)-(d)-(e)-(f)+(g)
51040	TRASFERIMENTO RISORSE DA MIPAAFT PER MENSE BIOLOGICHE	52857	FONDO STATALE PER LE MENSE SCOLASTICHE BIOLOGICHE - ART.64 COMMA 5 BIS L.96/2017	0,00	0,00	148.174,68	0,00	0,00	0,00	0,00	148.174,68	148.174,68
55643	FONDO PER INTERVENTI DI MESSA IN SICUREZZA IDROGEOLOGICA E RIMBOSCHIMENTO (ART.4 BIS DL. 111/2019) TRASFERIMENTI DA MINISTERO	53359	FONDO PER INTERVENTI DI MESSA IN SICUREZZA IDROGEOLOGICA E RIMBOSCHIMENTO (ART.4BIS DL. 111/2019)TRASFERIMENTI DA MINISTERO	0,00	0,00	330.000,00	0,00	0,00	0,00	0,00	330.000,00	330.000,00
61004	DEPOSITI PER SPESE CONTRATTUALI E DI ASTA	81052	FONDO PER IL PAGAMENTO DI RESIDUI PERENTI RELATIVI A PARTITE DI GIRO FINANZIATE CON RISORSE VINCOLATE DEL PERIMETRO ORDINARIO	23.108,91	23.108,91	0,00	0,00	0,00	0,00	0,00	23.108,91	23.108,91
61012	PARTITE DI GIRO DIVERSE NON ALLOCABILI SU SPECIFICI CAPITOLI DELLE PARTITE DI GIRO, IVI COMPRESSE QUELLE RELATIVE AL RIVERSAMENTO ALLA TESORERIA CENTRALE DEI MUTUI CONTRATTI DALLA REGIONE	81052	FONDO PER IL PAGAMENTO DI RESIDUI PERENTI RELATIVI A PARTITE DI GIRO FINANZIATE CON RISORSE VINCOLATE DEL PERIMETRO ORDINARIO	36.802,72	36.802,72	0,00	0,00	0,00	0,00	0,00	36.802,72	36.802,72
61023	DEPOSITI CAUZIONALI DI TERZI A GARANZIA DI CONCESSIONI E LOCAZIONI	vari	vari capitoli di spesa	32.148,12	32.148,12	0,00	22.464,87	0,00	0,00	0,00	9.683,25	9.683,25
61027	DEPOSITI CAUZIONALI RICEVUTI	81052	FONDO PER IL PAGAMENTO DI RESIDUI PERENTI RELATIVI A PARTITE DI GIRO FINANZIATE CON RISORSE VINCOLATE DEL PERIMETRO ORDINARIO	29.640,25	29.640,25	0,00	0,00	0,00	0,00	0,00	29.640,25	29.640,25
COF. NAZ. ex 14381	Cofinanziamento Regionale Programmi Comunitari FINANZIAMENTO STATALE PER EVENTI CALAMITOSI MUTUO . ORD. 312401	vari	vari capitoli di spesa	33.204.014,93	9.188.567,44	59.864.202,56	53.841.394,83	11.706.237,43	1.744.284,93	1.507.403,48	5.012.541,22	27.283.703,78
ex 15445	FINANZIAMENTO DELLO STATO PER INTERVENTI DI RIDUZIONE DEL RISCHIO SISMICO NEI COMUNI DELLA LUNIGIANA, GARFAGNANA E MEDIA VALLE DEL SERCHIO (ART. 6 ATTO PROGR. NEGOZIATA 5.3.97FRA R.T. E DIPARTIMENTO PROTEZIONE CIVILE)	vari	vari capitoli di spesa	730,11	168,91	0,00	168,91	0,00	0,00	0,00	0,00	561,20
ex 15480	CONTRIBUTI DELLO STATO PER LA GESTIONE DELLA TENUTA DI "SAN ROSSORE" DI PISA - ART. 4 L. 87/99	24594	COVID 19 - ASSEGNAZIONE STRAORDINARIA ALLE AZIENDE SANITARIE DI FONDI STATALI RECUPERATI A COPERTURA DISAVANZI SANITARI 2020	119.872,30	119.872,30	0,00	119.872,30	0,00	0,00	0,00	0,00	0,00
ex 22324	AZIONE DI SISTEMA DI WELFARE TO WORK PER LE POLITICHE REIMPIEGO	24594	COVID 19 - ASSEGNAZIONE STRAORDINARIA ALLE AZIENDE SANITARIE DI FONDI STATALI RECUPERATI A COPERTURA DISAVANZI SANITARI 2020	476.011,16	476.011,16	0,00	476.011,16	0,00	0,00	0,00	0,00	0,00
ex 24400	VERSAMENTO DAL COMUNE DI SAN MINIATO SU ACCORDO DI PROGRAMMA PER LA MESSA IN SICUREZZA DEL BACINO DEL TORRENTE EGOLA (DELIBERA GIUNTA COMUNALE N. 451 30.12.97) L.R. NON TROV	74006	FONDO PER IL PAGAMENTO DI RESIDUI PERENTI RELATIVI A SPESE DI INVESTIMENTO FINANZIATE CON RISORSE DELLO STATO	25.822,84	0,00	0,00	0,00	0,00	0,00	0,00	0,00	25.822,84
	FONDI COMPLETAMENTO OPERE GIA' COMPETENZA STATALE	vari	vari capitoli di spesa	19.559.010,00	4.159.230,99	0,00	700.919,60	2.167.500,00	17.914,06	0,00	1.290.811,39	16.672.676,34
Totale vincoli derivanti da trasferimenti (I/2)				480.210.028,74	187.080.087,41	974.288.929,39	821.021.823,27	109.072.933,54	6.437.917,21	8.601.300,17	239.875.560,16	526.567.584,28
Vincoli derivanti da finanziamenti												
				0,00	0,00	0,00	0,00	0,00	0,00	0,00	0,00	0,00
				0,00	0,00	0,00	0,00	0,00	0,00	0,00	0,00	0,00
				0,00	0,00	0,00	0,00	0,00	0,00	0,00	0,00	0,00
Totale vincoli derivanti da finanziamenti (I/3)				0,00	0,00	0,00	0,00	0,00	0,00	0,00	0,00	0,00
Vincoli formalmente attribuiti dall'ente												
44003	PROVENTI DA ALIENAZIONE DI BENI DEL PATRIMONIO IMMOBILIARE	73104	FINANZIAMENTO DEI LAVORI DI RECUPERO, RIQUALIFICAZIONE E AMMODERNAMENTO DEL COMPLESSO IMMOBILIARE FORTEZZA DA BASSO	12.067.000,00	12.067.000,00	0,00	298.894,32	0,00	0,00	0,00	11.768.105,68	11.768.105,68
Totale vincoli formalmente attribuiti dall'ente (I/4)				12.067.000,00	12.067.000,00	0,00	298.894,32	0,00	0,00	0,00	11.768.105,68	11.768.105,68
Altri vincoli												
12008	FONDO PER RICERCA SANITARIA. FONDI PROVENIENTI DA 5 X MILLE	24183	SPESE PER RICERCA SANITARIA. FONDI PROVENIENTI DA 5 X MILLE	0,00	0,00	10.141,83	10.141,83	0,00	0,00	0,00	0,00	0,00
21178	PROGETTI INTERISTITUZIONALI PER LE MALATTIE RARE E LA GENETICA	26234	PROGETTI INTERISTITUZIONALI PER LE MALATTIE RARE E LA GENETICA	626,67	0,00	0,00	0,00	0,00	626,67	0,00	0,00	0,00
21271	FONDO ASILO, MIGRAZIONE E INTEGRAZIONE - FAMI 2014-2020 - PROGETTO SPRINT - ENTRATE CORRENTI - QUOTA UE	24397	FORMAZIONE SPECIFICA IN MEDICINA GENERALE - RETRIBUZIONI PERSONALE DIPENDENTE PER ORGANIZZAZIONE CONCORSO PROGRAMMA DI INTERVENTI FORMATIVI-EDUCATIVI PER LA LOTTA ALL'AIDS	644,46	644,46	0,00	0,00	0,00	0,00	0,00	644,46	644,46
22053	FONDO DEL PROGRAMMA DI INTERVENTI PER LA LOTTA ALL'AIDS	24051	FONDO PER INIZIATIVE DI FARMACOVIGILANZA,DI INFORMAZIONE DEGLI OPERATORI SANITARI E PER CAMPAGNE DI EDUCAZIONE SANITARIA (ART.36 LEGGE 44997) - CONFERENZA STATO-REGIONI DEL 22.12.1999	50.185,25	0,00	0,00	0,00	0,00	-30.004,20	0,00	0,00	80.189,45
22062	FONDO PER LA FORMAZIONE DEI MEDICI DI MEDICINA GENERALE (D.LGS.368/99)	26043	SPESE PER INIZIATIVE DI FARMACOVIGILANZA,DI INFORMAZIONE DEGLI OPERATORI SANITARI E PER CAMPAGNE DI EDUCAZIONE SANITARIA	0,00	0,00	787.757,00	787.757,00	0,00	0,00	0,00	0,00	0,00
22063	FONDO PER LA PREVENZIONE DELLA CECITA' E LA REALIZZAZIONE DI CENTRI PER L'EDUCAZIONE E LA RIABILITAZIONE VISIVA (L. 28/8/97 N. 284 - D.M. 18.12.97)	vari	vari capitoli di spesa	8.713.903,25	596.243,54	4.507.286,54	4.507.286,54	0,00	-467.856,88	0,00	596.243,54	9.181.760,13
22064	FONDO PER LA PREVENZIONE DELLA CECITA' E LA REALIZZAZIONE DI CENTRI PER L'EDUCAZIONE E LA RIABILITAZIONE VISIVA	26065	SPESE PER LA PREVENZIONE DELLA CECITA' E LA REALIZZAZIONE DI CENTRI PER L'EDUCAZIONE E LA RIABILITAZIONE VISIVA	0,00	0,00	41.752,62	0,00	0,00	0,00	0,00	41.752,62	41.752,62
22065	FONDO PER INTERVENTI IN MATERIA DI ANIMALI DI AFFEZIONE E PREVENZIONE DEL RANDAGISMO	26053	SPESE PER REALIZZAZIONE INTERVENTI IN MATERIA DI ANIMALI DI AFFEZIONE E PREVENZIONE DEL RANDAGISMO (L. 14.8.91 N.281) - INDENNITA' ABBATTIMENTO ANIMALI - FINANZIAMENTO STATALE	30.000,00	0,00	0,00	0,00	0,00	0,00	0,00	0,00	30.000,00
22067	FONDO PER L'INDENNITA' DI ABBATTIMENTO ANIMALI AFFETTI DA MALATTIE EPIZOOTICHE (L. 2.6.88 N. 218)	26050	OBIETTIVI DI CARATTERE PRIORITARIO DEL PSN. ASSISTENZA SANITARIA AGLI STRANIERI IRREGOLARI, ESCLUSIVITA' DEL RAPPORTO DEL PERSONALE DIRIGENTE DEL SSN E ALTRE RISORSE DI FONDO SANITARIO VINCOLATO	0,00	0,00	400.000,00	0,00	0,00	400.000,00	0,00	400.000,00	0,00
22069	FONDO SANITARIO NAZIONALE. OBIETTIVI DI CARATTERE PRIORITARIO DEL PSN. ASSISTENZA SANITARIA AGLI STRANIERI IRREGOLARI, ESCLUSIVITA' DEL RAPPORTO DEL PERSONALE DIRIGENTE DEL SSN E ALTRE RISORSE DI FONDO SANITARIO VINCOLATO	24356	FONDI TRASFERITI DAL MINISTERO DELL'ECONOMIA E DELLE FINANZE PER COMPETENZE PERSONALE PRESIDI	0,00	0,00	65.995.102,34	65.995.102,00	0,00	0,34	0,00	0,34	0,00
22072	FONDI TRASFERITI DAL MINISTERO DELL'ECONOMIA E DELLE FINANZE PER COMPETENZE PERSONALE PRESIDI	26033	FONDI TRASFERITI DAL MINISTERO DELL'ECONOMIA E DELLE FINANZE PER COMPETENZE PERSONALE PRESIDI	0,00	0,00	391.000,00	391.000,00	0,00	0,00	0,00	0,00	0,00
22073	FONDO PER L'ISTITUZIONE ED IL FUNZIONAMENTO DEI CENTRI REGIONALI ED INTERREGIONALI PER I TRAPIANTI	vari	vari capitoli di spesa	208.152,73	0,00	12.947,27	12.947,27	0,00	0,00	0,00	0,00	208.152,73
22075	FINANZIAMENTO STATALE PER PROCREAZIONE MEDICALMENTE ASSISTITA	26918	SPESE PER PROCREAZIONE MEDICALMENTE ASSISTITA (PMA)	0,00	0,00	224.294,02	224.294,02	0,00	0,00	0,00	0,00	0,00
22076	FONDO PER L'EROGAZIONE DI PROVVIDENZE A FAVORE DEI CITTADINI AFFETTI DAL MORBO DI HANSEN E AI LORO FAMILIARI A CARICO	26176	SPESE PER PROGETTI ATTUATIVI DEL PIANO SANITARIO NAZIONALE RELATIVI ALL'ASSISTENZA OSPEDALIERA DELLE	833,51	0,00	0,00	0,00	0,00	0,00	0,00	0,00	833,51
22078	PROGRAMMA NAZIONALE PER LA REALIZZAZIONE DI PROGETTI DI PREVENZIONE PER LA SALUTE MENTALE	24199	TRASFERIMENTI ALLE AZIENDE SANITARIE MEDIANTE RECUPERO FONDI STATALI	48.807,34	48.807,34	0,00	0,00	0,00	0,00	0,00	48.807,34	48.807,34
22079	FONDO PER PROGETTI DI RICERCA E SPERIMENTAZIONE EX ART.12 D.LGS. 30.12.92 N.502	vari	vari capitoli di spesa	470.490,00	0,00	2.376.960,54	2.262.310,98	0,00	0,00	0,00	114.649,56	585.139,56
22213	FONDO CORRELATO ALLA CONVENZIONE PER LA LAVORAZIONE DEL PLASMA	26111	ADEMPIMENTI CORRELATI ALLA CONVENZIONE PER LA LAVORAZIONE DEL PLASMA	100,00	0,00	0,00	0,00	0,00	0,00	0,00	0,00	100,00
22259	FONDI STATALI PER PROGETTO NON AUTOSUFFICIENZA	23036	FONDO PER LA NON AUTOSUFFICIENZA- FONDI STATALI	0,00	0,00	21.811.500,00	21.811.500,00	0,00	0,00	0,00	0,00	0,00

Cap. di entrata	Descr.	Capitolo di spesa correlato	Descr.	Risorse vinc. nel risultato di amministrazione al 1/1/2021	Risorse vincolate applicate al bilancio dell'esercizio 2021	Entrate vincolate accertate nell'esercizio 2021	Impegni eserc. 2021 finanziati da entrate vincolate accertate nell'esercizio o da quote vincolate del risultato di amministrazione	Fondo plur. vinc. al 31/12/2021 finanziato da entrate vincolate accertate nell'esercizio o da quote vincolate del risultato di amministrazione	Cancellazione di residui attivi vincolati o eliminazione del vincolo su quote del risultato di amministrazione (+) e cancellazione di residui passivi finanziati da risorse vincolate (-) (gestione dei residui)	Cancellazione nell'esercizio 2021 di impegni finanziati dal fondo pluriennale vincolato dopo l'approvazione del rendiconto dell'esercizio 2020 non reimpegnati nell'esercizio 2021	Risorse vincolate nel bilancio al 31/12/2021	Risorse vincolate nel risultato di amministrazione al 31/12/2021
				(a)	(b)	(c)	(d)	(e)	(f)	(g)	(h)=(b)+(c)-(d)-(e)+(g)	(i)=(a)+(c)-(d)-(e)-(f)+(g)
22271	FONDO PER INTERVENTI DI SENSIBILIZZAZIONE DEGLI OPERATORI SANITARI SUL RISCHIO CLINICO CONNESSO ALL'USO DI DISPOSITIVI MEDICI	24199	TRASFERIMENTI ALLE AZIENDE SANITARIE MEDIANTE RECUPERO FONDI STATALI	31.753,18	31.753,18	0,00	0,00	0,00	0,00	0,00	31.753,18	31.753,18
22284	CENTRI DI RIFERIMENTO RICONTRIO DIAGNOSTICO SIDS	26154	CENTRI DI RIFERIMENTO RICONTRIO DIAGNOSTICO SIDS	0,00	0,00	115,89	115,89	0,00	0,00	0,00	0,00	0,00
22294	FONDI MINISTERIALI PER PROGETTO DI SVILUPPO DI UN MODELLO DI CARTELLA PAZIENTE INTEGRATA	74067	ACCANTONAMENTO DI ECONOMIE SU IMPEGNI PERENTI FINANZIATI DA RISORSE VINCOLATE DESTINATE A SPESA	2.366.265,49	0,00	0,00	0,00	0,00	0,00	0,00	0,00	2.366.265,49
22303	FONDO PER I PROGETTI ATTUATIVI DEL PIANO SANITARIO NAZIONALE.	vari	vari capitoli di spesa	3.075.827,10	1.000.000,00	0,00	0,00	0,00	0,00	0,00	1.000.000,00	3.075.827,10
22305	FONDO PER APPLICAZIONE NORME E SPECIFICHE COMUNITARIE PER SERVIZIO TRASFUNZIONALE	26181	APPLICAZIONE NORME E SPECIFICHE COMUNITARIE PER SERVIZIO TRASFUNZIONALE.	77.976,64	0,00	19.279,84	19.279,84	0,00	0,00	0,00	0,00	77.976,64
22306	FONDO PER ATTUAZIONE PRESCRIZIONE TRACCIABILITA' SANGUE ED EMOCOMPONENTI	26182	ATTUAZIONE PRESCRIZIONE TRACCIABILITA' SANGUE ED EMOCOMPONENTI	42.345,19	0,00	42.308,47	42.308,47	0,00	0,00	0,00	0,00	42.345,19
22352	SLA - FONDO PER LA NON AUTOSUFFICIENZA - ENTRATE STATALI A SOSTEGNO DELLA DOMICILIARITA' IN ALTERNATIVA AL RICOVERO IN STRUTTURA	26230	SLA - FONDO PER LA NON AUTOSUFFICIENZA - INTERVENTI A SOSTEGNO DELLA DOMICILIARITA' IN ALTERNATIVA AL RICOVERO IN STRUTTURA	0,02	0,00	49.094.500,00	49.094.500,00	0,00	0,00	0,00	0,00	0,02
22365	RISORSE PER PROGETTO "OSPEDALE -TERRITORIO SENZA DOLORE"	74061	FONDO PER IL PAGAMENTO DI RESIDUI PERENTI RELATIVI A SPESA SANITARIA CORRENTE FINANZIATA DA RISORSE VINCOLATE	10.000,00	0,00	0,00	0,00	0,00	0,00	0,00	0,00	10.000,00
22394	FONDI STATALI PER PROGETTO IN MATERIA DI VITA INDIPENDENTE ED INCLUSIONE NELLA SOCIETA' DELLE PERSONE CON DISABILITA'	23118	FONDI STATALI PER PROGETTO IN MATERIA DI VITA INDIPENDENTE ED INCLUSIONE NELLA SOCIETA' DELLE PERSONE CON DISABILITA' TRASFERIMENTI AD ENTI PUBBLICI.	0,00	0,00	3.258.239,17	3.258.239,17	0,00	0,00	0,00	0,00	0,00
22406	FONDO PER STRUTTURE DI COORDINAMENTO ATTIVITA' TRASFUSIONALE DI CUI ALL'ART. 6, COMMA 1, LETTERA C. LEGGE 219/2005	26125	STRUTTURE DI COORDINAMENTO ATTIVITA' TRASFUSIONALE	0,00	0,00	64.203,04	64.203,04	0,00	0,00	0,00	0,00	0,00
22425	RIMBORSO ALLE REGIONI PER L'ACQUISTO DEI MEDICINALI INNOVATIVI	26277	RIPARTO ALLE AZIENDE SANITARIE PER L'ACQUISTO DEI FARMACI INNOVATIVI	0,00	0,00	79.804.532,67	79.804.532,67	0,00	0,00	0,00	0,00	0,00
22435	FONDI PER LA RICERCA E LO SVILUPPO DI METODI ALTERNATIVI ALL'USO DEGLI ANIMALI PER FINI SPERIMENTALI	24419	FONDI PER LA RICERCA E LO SVILUPPO DI METODI ALTERNATIVI ALL'USO DEGLI ANIMALI PER FINI SPERIMENTALI	0,00	0,00	31.168,83	31.168,83	0,00	0,00	0,00	0,00	0,00
22439	ONERI PER L'ACCREDITAMENTO ISTITUZIONALE DELLE STRUTTURE SANITARIE PRIVATE	24425	SPESE RELATIVE ALL'ACCREDITAMENTO DELLE STRUTTURE SANITARIE	0,00	0,00	10.000,00	10.000,00	0,00	0,00	0,00	0,00	0,00
22440	ONERI PER L'AUTORIZZAZIONE DELLE STRUTTURE SANITARIE PRIVATE	24426	SPESE RELATIVE ALL'AUTORIZZAZIONE DELLE STRUTTURE SANITARIE PRIVATE	0,00	0,00	396.900,00	396.900,00	0,00	0,00	0,00	0,00	0,00
22458	FONDO PER L'ASSISTENZA ALLE PERSONE CON DISABILITA' GRAVE PRIVE DEL SOSTEGNO FAMILIARE	26890	FONDO PER L'ASSISTENZA ALLE PERSONE CON DISABILITA' GRAVE PRIVE DEL SOSTEGNO FAMILIARE. TRASFERIMENTI AD ENTI	0,00	0,00	4.795.340,00	4.795.340,00	0,00	0,00	0,00	0,00	0,00
22459	FONDO PER IL GIOCO DI AZZARDO PATOLOGICO (GAP)	vari	vari capitoli di spesa	0,00	0,00	3.154.375,85	3.154.375,85	0,00	-5.057,72	0,00	0,00	5.057,72
22473	TRASFERIMENTI DALLO STATO PER QUOTA DI FONDO SANITARIO NAZIONALE	24635	SPESE RELATIVE ALLA RETE ITALIANA SCREENING POLMONARE (RISP)	0,00	0,00	434.377,30	0,00	0,00	0,00	0,00	434.377,30	434.377,30
22474	TRASFERIMENTI DALLO STATO PER QUOTE PREMIALI A VALERE SULLE RISORSE DEL SSN (ART. 2, COMMA 67 BIS L. 191/2009, D. LGS. 149/2011)	24446	TRASFERIMENTI AD AZIENDE ED ENTI DEL SSN DELLA QUOTA PREMIALE (ART. 2, COMMA 67 BIS L. 191/2009 E ART. 9 COMMA 2 D.LGS. 149/2011)	0,00	0,00	20.584.375,00	20.584.375,00	0,00	0,00	0,00	0,00	0,00
22475	RIMBORSO DEGLI ONERI PER PRESTAZIONI SANITARIE A FAVORE DI STRANIERI NON IN REGOLA CON LE NORME DI INGRESSO E SOGGIORNO (ART. 35, COMMA 6 D.LGS. N. 286/1998; ART. 32, COMMA 2 D.L. N. 50/2017)	24448	TRASFERIMENTO ALLE AZIENDE ED ENTI DEL SSN A TITOLO DI RIMBORSO DEGLI ONERI PER PRESTAZIONI SANITARIE A FAVORE DI STRANIERI NON IN REGOLA CON LE NORME DI INGRESSO E SOGGIORNO (ART. 35, COMMA 6 D.LGS. N. 286/1998; ART. 32, COMMA 2 D.L. N. 50/2017)	0,00	0,00	2.738.206,38	2.738.206,38	0,00	0,00	0,00	0,00	0,00
22509	FONDI RELATIVI ALLA RIORGANIZZAZIONE DELL'ASSOCIAZIONE ITALIANA DELLA CROCE ROSSA	24469	FONDI RELATIVI ALLA RIORGANIZZAZIONE DELL'ASSOCIAZIONE ITALIANA DELLA CROCE ROSSA - ASSEGNAZIONE RISORSE ALLE REGIONI	0,00	0,00	901.186,02	901.186,02	0,00	0,00	0,00	0,00	0,00
22512	FONDO ASILO, MIGRAZIONE E INTEGRAZIONE - FAMI 2014-2020 - PROGETTO SPRINT 2 - QUOTA UE	vari	vari capitoli di spesa	0,00	0,00	37.948,64	37.948,64	0,00	0,00	0,00	0,00	0,00
22513	FONDO ASILO, MIGRAZIONE E INTEGRAZIONE - FAMI 2014-2020 - PROGETTO SPRINT 2 - QUOTA STATO	vari	vari capitoli di spesa	0,00	0,00	25.362,00	25.362,00	0,00	0,00	0,00	0,00	0,00
22517	PROGETTO ICARE INTEGRATION AND COMMUNITY CARE FOR ASYLUM AND REFUGEES IN EMERGENCY - ENTRATE CORRENTI	24490	PROGETTO ICARE INTEGRATION AND COMMUNITY CARE FOR ASYLUM AND REFUGEES IN EMERGENCY - TRASFERIMENTI CORRENTI A AMMINISTRAZIONI LOCALI	0,00	0,00	13.531,96	13.531,96	0,00	0,00	0,00	0,00	0,00
22560	PROGETTO CCM 2019 - SORRIDIAMO ALLA SALUTE. IGIENE E SALUTE ORALE NEL PAZIENTE CON BISOGNI SPECIALI	26907	PROGETTO CCM 2019 - SORRIDIAMO ALLA SALUTE. IGIENE E SALUTE ORALE NEL PAZIENTE CON BISOGNI SPECIALI	0,00	0,00	88.400,00	88.400,00	0,00	0,00	0,00	0,00	0,00
22563	FONDI PER LA REALIZZAZIONE E LA GESTIONE EVOLUTIVA DELL'ANAGRAFE NAZIONALE VACCINI- SPESE CORRENTI	52912	FONDI PER LA REALIZZAZIONE E LA GESTIONE EVOLUTIVA DELL'ANAGRAFE NAZIONALE VACCINI- SPESE CORRENTI	0,00	0,00	31.529,43	31.529,43	0,00	0,00	0,00	0,00	0,00
22568	FONDI PER PROGETTO N.I.D.A. NETWORK TOSCANO PER IL RICONOSCIMENTO PRECOCE DEI DISTURBI DELLO SPETTRO AUTISTICO	26909	PROGETTO N.I.D.A. NETWORK TOSCANO PER IL RICONOSCIMENTO PRECOCE DEI DISTURBI DELLO SPETTRO AUTISTICO	0,00	0,00	253.283,95	253.283,95	0,00	0,00	0,00	0,00	0,00
22570	FONDO PER ASSICURARE IL FINANZIAMENTO DEGLI INVESTIMENTI E LO SVILUPPO INFRASTRUTTURALE DEL PAESE	24563	FINANZIAMENTO DEGLI INVESTIMENTI PER LO SVILUPPO INFRASTRUTTURALE DEL PAESE	0,00	0,00	4.690.000,00	4.690.000,00	0,00	0,00	0,00	0,00	0,00
22576	COVID 19 - FINANZIAMENTO ASSISTENZA TERRITORIALE E OSPEDALIERA DI CUI AL D.L. 34/2020	vari	vari capitoli di spesa	0,00	0,00	83.861.747,00	83.861.747,00	0,00	0,00	0,00	0,00	0,00
22581	FONDO PER L'IMPLEMENTAZIONE E L'AMMODERNAMENTO DELLE INFRASTRUTTURE TECNOLOGICHE - ENTRATE CORRENTI	vari	vari capitoli di spesa	0,00	0,00	9.645.978,45	9.645.978,45	0,00	0,00	0,00	0,00	0,00
22605	FONDO PER IL SOSTEGNO DEL RUOLO DI CURA E DI ASSISTENZA DEL CAREGIVER FAMILIARE	22192	FONDO PER IL SOSTEGNO DEL RUOLO DI CURA E DI ASSISTENZA DEL CAREGIVER FAMILIARE	0,00	0,00	4.782.026,34	4.782.026,34	0,00	0,00	0,00	0,00	0,00
22606	FONDI DESTINATI AL FINANZIAMENTO DI UNO SCREENING GRATUITO PER PREVENIRE, ELIMINARE ED ERADICARE IL VIRUS DELL'EPATITE C (HCV)	22193	FONDI DESTINATI AL FINANZIAMENTO DI UNO SCREENING GRATUITO PER PREVENIRE, ELIMINARE ED ERADICARE IL VIRUS DELL'EPATITE C (HCV)	0,00	0,00	4.962.913,00	4.962.913,00	0,00	0,00	0,00	0,00	0,00
22610	PROGRAMMA HORIZON 2020 - PROGETTO TRANSCAN-3 - FINANZIAMENTO UE TRAMITE CAPOFILA	22196	PROGRAMMA HORIZON 2020 - PROGETTO TRANSCAN-3 - TRASFERIMENTI A ENTE NO PROFIT	0,00	0,00	29.280,00	29.280,00	0,00	0,00	0,00	0,00	0,00
22613	FONDO PER IL RIMBORSO DELLE SPESE SOSTENUTE DALLE REGIONI E PROVINCE AUTONOME NELL'ANNO 2020 PER L'ACQUISTO DI DISPOSITIVI DI PROTEZIONE INDIVIDUALE E ALTRI BENI SANITARI INERENTI L'EMERGENZA, DI CUI AL D.L. N. 41/2021 ART. 24, COMMA 1	24595	COVID 19 - RIMBORSO DELLE SPESE SOSTENUTE NELL'ANNO 2020 PER L'ACQUISTO DI DISPOSITIVI DI PROTEZIONE INDIVIDUALE E ALTRI BENI SANITARI INERENTI L'EMERGENZA, DI CUI AL D.L. N. 41/2021 ART. 24, COMMA 1	0,00	0,00	86.250.000,00	86.250.000,00	0,00	0,00	0,00	0,00	0,00
22614	TRASFERIMENTO A COPERTURA ONERI SOSTENUTI PER L'EMERGENZA COVID 19	24596	COPERTURA ONERI SOSTENUTI PER L'EMERGENZA COVID 19 - TRASFERIMENTO A ENTI PUBBLICI	0,00	0,00	933.983,71	933.983,71	0,00	0,00	0,00	0,00	0,00
22617	FONDI PER SOMMINISTRAZIONE VACCINI ANTI COVID-19 DA PARTE DEI DIVERSI SOGGETTI DEL SISTEMA SANITARIO	24599	COVID 19 - SPESE SOSTENUTE PER SOMMINISTRAZIONE VACCINI ANTI COVID-19 DA PARTE DEI DIVERSI SOGGETTI DEL SISTEMA SANITARIO	0,00	0,00	21.731.600,00	21.731.600,00	0,00	0,00	0,00	0,00	0,00
22630	FONDI PER ESECUZIONE E PRESTAZIONI DI MONITORAGGIO PAZIENTI EX COVID 19 (D.L. 73/2021)	24616	FONDI DESTINATI AL MONITORAGGIO PAZIENTI EX COVID 19 (D.L. 73/2021)	0,00	0,00	982.444,00	982.444,00	0,00	0,00	0,00	0,00	0,00
22631	FONDI PER POTENZIAMENTO DEL PERSONALE PER SERVIZI TERRITORIALI E OSPEDALIERI DI NEUROPSICHIATRIA INFANTILE E DELL'ADOLESCENZA (D.L. 73/2021)	24617	COVID 19 - POTENZIAMENTO DEL PERSONALE PER SERVIZI TERRITORIALI E OSPEDALIERI DI NEUROPSICHIATRIA INFANTILE E DELL'ADOLESCENZA (D.L. 73/2021)	0,00	0,00	1.759.441,00	1.759.441,00	0,00	0,00	0,00	0,00	0,00
22632	FONDI PER RECLUTAMENTO PERSONALE PREVENZIONE E SICUREZZA LUOGHI DI LAVORO (D.L. 73/2021)	24618	COVID 19 - SPESE PER RECLUTAMENTO PERSONALE PREVENZIONE E SICUREZZA LUOGHI DI LAVORO (D.L. 73/2021)	0,00	0,00	214.166,00	214.166,00	0,00	0,00	0,00	0,00	0,00
22633	FONDI PER ESECUZIONE TAMPONI MEDICI MEDICINA GENERALE E PEDIATRI DI LIBERA SCELTA (L. 178/2020)	24619	COVID 19 - SPESE PER ESECUZIONE TAMPONI MEDICI MEDICINA GENERALE E PEDIATRI DI LIBERA SCELTA (L. 178/2020)	0,00	0,00	4.411.138,00	4.411.138,00	0,00	0,00	0,00	0,00	0,00

Cap. di entrata	Descr.	Capitolo di spesa correlato	Descr.	Risorse vinc. nel risultato di amministrazione al 1/1/2021	Risorse vincolate applicate al bilancio dell'esercizio 2021	Entrate vincolate accertate nell'esercizio 2021	Impegni eserc. 2021 finanziati da entrate vincolate accertate nell'esercizio o da quote vincolate del risultato di amministrazione	Fondo plur. vinc. al 31/12/2021 finanziato da entrate vincolate accertate nell'esercizio o da quote vincolate del risultato di amministrazione	Cancellazione di residui attivi vincolati o eliminazione del vincolo su quote del risultato di amministrazione (+) e cancellazione di residui passivi finanziati da risorse vincolate (-) (gestione dei residui)	Cancellazione nell'esercizio 2021 di impegni finanziati dal fondo pluriennale vincolato dopo l'approvazione del rendiconto dell'esercizio 2020 non reimpiegati nell'esercizio 2021	Risorse vincolate nel bilancio al 31/12/2021	Risorse vincolate nel risultato di amministrazione al 31/12/2021
				(a)	(b)	(c)	(d)	(e)	(f)	(g)	(h)=(b)+(c)-(d)-(e)+(g)	(i)=(a) +(c)- (d)-(e)-(f)+(g)
22634	FONDI PER PRESTAZIONI AGGIUNTIVE PERSONALE SANITARIO PER VACCINAZIONI (L. 178/2020)	24620	COVID 19 - SPESE PER PRESTAZIONI AGGIUNTIVE PERSONALE SANITARIO PER VACCINAZIONI (L. 178/2020)	0,00	0,00	6.299.015,00	6.299.015,00	0,00	0,00	0,00	0,00	0,00
22635	FONDI PER INDENNITA' PERSONALE INFERMIERISTICO STUDIO MEDICI DI MEDICINA GENERALE (L. 178/2020)	24621	COVID 19 - SPESE PER INDENNITA' PERSONALE INFERMIERISTICO STUDIO MEDICI DI MEDICINA GENERALE (L. 178/2020)	0,00	0,00	1.574.754,00	1.574.754,00	0,00	0,00	0,00	0,00	0,00
22636	FONDI PER INDENNITA' PERSONALE INFERMIERISTICO STUDIO PEDIATRI DI LIBERA SCELTA (L. 178/2020)	24622	COVID 19 - SPESE PER INDENNITA' PERSONALE INFERMIERISTICO STUDIO PEDIATRI DI LIBERA SCELTA (L. 178/2020)	0,00	0,00	629.902,00	629.902,00	0,00	0,00	0,00	0,00	0,00
22637	FONDI PER ACQUISIZIONE DPI E ALTRI DISPOSITIVI PER PREVENIRE IL CONTAGIO (D.L. 137/2020)	24625	COVID 19 - SPESE ACQUISIZIONE DPI E ALTRI DISPOSITIVI PER PREVENIRE IL CONTAGIO (D.L. 137/2020)	0,00	0,00	2.373.954,01	2.373.954,00	0,00	0,01	0,00	0,01	0,00
22638	FINANZIAMENTO PROGETTI DEL CENTRO NAZIONALE PER LA PREVENZIONE E IL CONTROLLO DELLE MALATTIE (CCM)	53352	PROGETTI FINANZIATI DAL CENTRO NAZIONALE PER LA PREVENZIONE ED IL CONTROLLO DALLE MALATTIE (CCM)	0,00	0,00	400.000,00	400.000,00	0,00	0,00	0,00	0,00	0,00
22641	FONDI PER TEST GENOMICI PER CARCINOMA MAMMARIO EX DM 18/05/2021	26919	TEST GENOMICI PER CARCINOMA MAMMARIO EX DM 18/05/2021	0,00	0,00	653.839,00	653.839,00	0,00	0,00	0,00	0,00	0,00
22648	FONDO PER IL RIMBORSO DELLE ULTERIORI SPESE SANITARIE COLLEGATE ALL'EMERGENZA COVID 19	24627	COVID 19 - RIMBORSO ULTERIORI SPESE SANITARIE COLLEGATE ALL'EMERGENZA COVID 19	0,00	0,00	42.626.432,00	42.626.432,00	0,00	0,00	0,00	0,00	0,00
22649	CONTRIBUTO PREZZO CALMIERATO DEI TEST ANTIGENICI RAPIDI DI CUI AL D.L. N. 105/2021	22206	CONTRIBUTO PREZZO CALMIERATO TEST ANTIGENICI DI CUI AL D.L. N. 105/2021	0,00	0,00	477.135,00	477.135,00	0,00	0,00	0,00	0,00	0,00
22650	FONDI PER LA SORVEGLIANZA SISTEMATICA DEL SARS-COV-2 E DELLE SUE VARIANTI NELLE ACQUE REFLUE	22207	SPESE PER LA SORVEGLIANZA SISTEMATICA DEL SARS-COV-2 E DELLE SUE VARIANTI NELLE ACQUE REFLUE	0,00	0,00	144.947,87	144.947,87	0,00	0,00	0,00	0,00	0,00
23007	TRASFERIMENTI DA INAIL PER LA PROMOZIONE DELLA CULTURA DELLA SICUREZZA NELLE SCUOLE	22205	RISORSE PER LA PROMOZIONE DELLA CULTURA DELLA SICUREZZA NELLE SCUOLE - TRASFERIMENTI DA INAIL	0,00	0,00	80.000,00	80.000,00	0,00	0,00	0,00	0,00	0,00
24029	FONDO PER PARTECIPAZIONE A PROGETTI STATALI DA UN SOGGETTO PUBBLICO CON FUNZIONE DI CAPOFILO	24199	TRASFERIMENTI ALLE AZIENDE SANITARIE MEDIANTE RECUPERO FONDI STATALI	8.039,92	8.039,92	0,00	0,00	0,00	0,00	0,00	8.039,92	8.039,92
24033	FONDO PER PARTECIPAZIONE A PROGRAMMI SPECIALI IN AMBITO SANITARIO FINANZIATI CON TRASFERIMENTI DALLLO STATO E DA ALTRI ENTI DELL'AMMINISTRAZIONE CENTRALE	24199	TRASFERIMENTI ALLE AZIENDE SANITARIE MEDIANTE RECUPERO FONDI STATALI	12.800,00	12.800,00	0,00	0,00	0,00	0,00	0,00	12.800,00	12.800,00
24066	FONDO PER IL PROGRAMMA SPERIMENTALE 'OSSERVATORIO NAZIONALE SULLA QUALITA' DELL'EDUCAZIONE CONTINUA IN MEDICINA - PROGETTO PILOTA'	24104	PROGRAMMA SPERIMENTALE 'OSSERVATORIO NAZIONALE SULLA QUALITA' DELL'EDUCAZIONE CONTINUA IN MEDICINA - PROGETTO PILOTA'	3.833,60	0,00	0,00	0,00	0,00	0,00	0,00	0,00	3.833,60
24072	FONDI RELATIVI A RAPPORTI TRA ENTI PER L'ACCORDO INTERREGIONALE SULLA LAVORAZIONE DEL PLASMA	26120	RAPPORTI INERENTI LA CONVENZIONE PER LA LAVORAZIONE DEL PLASMA	9.151,00	0,00	0,00	0,00	0,00	-93.030,16	0,00	0,00	102.181,16
24077	VERSAMENTI EFFETTUATI A FAVORE DELLA REGIONE DALLE AZIENDE FARMACEUTICHE FINALIZZATE AL RIPIANO DELL'ECCEDENZA DELLA SPESA FARMACEUTICA	26123	TRASFERIMENTI DI RISORSE ALLE AZIENDE SANITARIE E OSPEDALIERE FINALIZZATI AL RIPIANO DELL'ECCEDENZA DELLA SPESA FARMACEUTICA	3.065.564,92	3.065.564,17	187.292.684,25	190.082.762,43	0,00	0,00	0,00	275.485,99	275.486,74
24079	CELIACHIA: INTERVENTI DI CUI ALLA LEGGE 4 LUGLIO 2005	26124	CELIACHIA: INTERVENTI DI CUI ALLA L. 4 LUGLIO 2005 N. 123	0,00	0,00	29.256,99	29.256,99	0,00	0,00	0,00	0,00	0,00
24084	PROGRAMMA DI PREVENZIONE E GESTIONE DEL DIABETE MELLITO E DELLE PATOLOGIE CRONICHE NELLA POPOLAZIONE ADULTA DELLA TOSCANA	74061	FONDO PER IL PAGAMENTO DI RESIDUI PERENTIVI RELATIVI A SPESA SANITARIA CORRENTE FINANZIATA DA RISORSE VINCOLATE	144.000,00	0,00	0,00	0,00	0,00	0,00	0,00	0,00	144.000,00
24085	LEGGE 7/2006. MUTILAZIONI GENITALI FEMMINILI	vari	vari capitoli di spesa	20.336,65	0,00	29.265,46	29.265,46	0,00	-29.919,58	0,00	0,00	50.256,23
24106	ENTRATE DA PROVENTI DA SANZIONI DI CUI AL D.LGS 758/094 E D.L.GS 51/08 DA DESTINARE AL POTENZIAMENTO ATTIVITA' DI PREVENZIONE SUI LUOGHI DI LAVORO (RIF. DGR 83/09)	vari	vari capitoli di spesa	1.406.500,00	1.350.000,00	4.069.814,96	4.069.814,96	0,00	-3.988.902,52	0,00	1.350.000,00	5.395.402,52
24114	D.L.GS. 19 NOVEMBRE 2008 N. 194. FINANZIAMENTO DEI CONTROLLI SANITARI UFFICIALI	26188	D.L.GS. 19 NOVEMBRE 2008 N. 194. FINANZIAMENTO DEI CONTROLLI UFFICIALI SANITARI	2.627,67	0,00	85.250,66	85.250,66	0,00	0,00	0,00	0,00	2.627,67
24124	INTROITI DERIVANTI DA ALTRI SOGGETTI A SEGUITO DI SENTENZE FAVOREVOLI AL SERVIZIO SANITARIO REGIONALE	24602	TRASFERIMENTI ALLE AZIENDE SANITARIE DI RISORSE PROVENIENTI DA PRIVATI	0,00	0,00	342.691,26	342.691,26	0,00	0,00	0,00	0,00	0,00
24127	FONDI DERIVANTI DA ACCORDI DI COLLABORAZIONE REGIONALI	vari	vari capitoli di spesa	79.489,42	11.173,50	581.557,00	552.853,50	0,00	-7.472,14	0,00	39.877,00	115.665,06
24139	TRASFERIMENTI PROVENIENTI DA INAIL PER ACCORDO DI COLLABORAZIONE TRA REGIONE TOSCANA E INAIL PER LA REALIZZAZIONE DELLA RICERCA "RISCHIO DI ESPOSIZIONE DA AGENTI FISICI NEGLI AMBIENTI DI LAVORO: SVILUPPO E ADEGUAMENTO PORTALE AGENTI FISICI"	26272	RISORSE ACCORDO DI COLLABORAZIONE REGIONE TOSCANA - INAIL PER LA REALIZZAZIONE DELLA RICERCA "RISCHIO DI ESPOSIZIONE DA AGENTI FISICI NEGLI AMBIENTI DI LAVORO: SVILUPPO E ADEGUAMENTO PORTALE AGENTI FISICI"	0,00	0,00	160.000,00	160.000,00	0,00	0,00	0,00	0,00	0,00
24159	PROGRAMMA HORIZON 2020 - PROGETTO EJP RARE DISEASES - FINANZIAMENTO UE TRAMITE CAPOFILO	vari	vari capitoli di spesa	13.378,65	0,00	73.863,50	65.805,20	0,00	0,00	0,00	8.058,30	21.436,95
24173	COVID 19 - FONDI STATALI DI CUI AL D.L. 18/2020	24558	COVID 19 - FINANZIAMENTO AGGIUNTIVO PER INCENTIVI IN FAVORE DEL PERSONALE DIPENDENTE DEL S.S.R.	0,00	0,00	2.521.645,00	2.521.645,00	0,00	0,00	0,00	0,00	0,00
24178	FONDI PER LA REMUNERAZIONE AGGIUNTIVA ALLE FARMACIE PER IL RIMBORSO DEI FARMACI EROGATI IN REGIME DI SSN	26920	TRASFERIMENTI ALLE AZIENDE SANITARIE PER LA REMUNERAZIONE AGGIUNTIVA ALLE FARMACIE PER IL RIMBORSO DEI FARMACI EROGATI IN REGIME DI SSN	0,00	0,00	3.229.434,00	3.229.434,00	0,00	0,00	0,00	0,00	0,00
24179	FONDO PER IL SOSTEGNO ALL'ACQUISTO DI SOSTITUTI DEL LATTE MATERNO	26921	SPESE PER L'ACQUISTO DI SOSTITUTI DEL LATTE MATERNO - FONDI STATALI	0,00	0,00	114.916,01	114.916,01	0,00	0,00	0,00	0,00	0,00
32038	RIMBORSI,RECUPERI E RESTITUZIONI DI FONDI VINCOLATI - RISORSE CORRENTI	vari	vari capitoli di spesa	11.000,00	11.000,00						11.000,00	11.000,00
32095	RIMBORSI, RECUPERI E NUOVE ENTRATE DI FONDI VINCOLATI INERENTI LA SPESA SANITARIA	vari	vari capitoli di spesa	19.508,70	14.357,76	5.204.852,75	4.939.250,30	0,00	-15.721,17	0,00	279.960,21	300.832,32
32096	RIMBORSI, RECUPERI E NUOVE ENTRATE DI FONDI REGIONALI PER SPESA SANITARIA NON ATTRIBUITI AD ALTRI CAPITOLI DI ENTRATA	24023	SPESE AZIENDE SANITARIE DA FINANZIARE CON ECONOMIE ESERCIZI PRECEDENTI	129.436,34	129.436,34	0,00	0,00	0,00	0,00	0,00	129.436,34	129.436,34
42020	FONDO INTERVENTI RISTRUTTURAZIONE EDILIZIA E AMMODERNAMENTO TECNOLOGICO PATRIMONIO SANITARIO PUBBLICO E REALIZZAZIONE RESIDENZE SANITARIE ASSISTENZIALI	vari	vari capitoli di spesa	7.613.338,29	3.981.973,17	0,00	3.095.947,47	0,00	0,00	0,00	886.025,70	4.517.390,82
42557	ENTRATE STATALI DERIVANTI DAL FONDO PER LO SVILUPPO E LA COESIONE 2014-2020 PER IL COMPLETAMENTO DEL PRESIDIO OSPEDALIERO DI PRATO	24481	FONDO PER LO SVILUPPO E LA COESIONE 2014-2020 - RISORSE STATALI PER INTERVENTI PRIORITARI DI EDILIZIA SANITARIA - PRESIDIO OSPEDALIERO PRATO	0,00	0,00	7.000.000,00	7.000.000,00	0,00	0,00	0,00	0,00	0,00
42561	PROGETTO ICARE INTEGRATION AND COMMUNITY CARE FOR ASYLUM AND REFUGEES IN EMERGENCY - ENTRATE IN CONTO CAPITALE	24547	PROGETTO ICARE INTEGRATION AND COMMUNITY CARE FOR ASYLUM AND REFUGEES IN EMERGENCY - INVESTIMENTI PER SVILUPPO SOFTWARE	0,00	0,00	60.291,23	60.291,23	0,00	0,00	0,00	0,00	0,00
42570	FONDO PER L'IMPLEMENTAZIONE E L'AMMODERNAMENTO DELLE INFRASTRUTTURE TECNOLOGICHE	vari	vari capitoli di spesa	0,00	0,00	690.026,97	690.026,97	0,00	0,00	0,00	0,00	0,00

Cap. di entrata	Descr.	Capitolo di spesa correlato	Descr.	Risorse vinc. nel risultato di amministrazione al 1/1/2021	Risorse vincolate applicate al bilancio dell'esercizio 2021	Entrate vincolate accertate nell'esercizio 2021	Impegni eserc. 2021 finanziati da entrate vincolate accertate nell'esercizio o da quote vincolate del risultato di amministrazione	Fondo plur. vinc. al 31/12/2021 finanziato da entrate vincolate accertate nell'esercizio o da quote vincolate del risultato di amministrazione	Cancellazione di residui attivi vincolati o eliminazione del vincolo su quote del risultato di amministrazione (+) e cancellazione di residui passivi finanziati da risorse vincolate (-) (gestione dei residui)	Cancellazione nell'esercizio 2021 di impegni finanziati dal fondo pluriennale vincolato dopo l'approvazione del rendiconto dell'esercizio 2020 non reimpegnati nell'esercizio 2021	Risorse vincolate nel bilancio al 31/12/2021	Risorse vincolate nel risultato di amministrazione al 31/12/2021
				(a)	(b)	(c)	(d)	(e)	(f)	(g)	(h)=(b)+(c)-(d)-(e)+(g)	(i)=(a)+(c)-(d)-(e)-(f)+(g)
45031	TRASFERIMENTI DA PARTE DEGLI ENTI COFINANZIATORI PER L'ATTUAZIONE DELL'ACCORDO DI PROGRAMMA NOVATIVO PER LA REALIZZAZIONE DEL PRIMO LOTTO DELLA CASSA DI ESPANSIONE DEI RENAL	42499	FONDI PER L'ATTUAZIONE DELL'ACCORDO DI PROGRAMMA NOVATIVO PER LA REALIZZAZIONE DEL PRIMO LOTTO DELLA CASSA DI ESPANSIONE DEI RENAL. TRASFERIMENTI DAGLI ENTI COFINANZIATORI.	0,00	0,00	409.150,05	11.255,88	397.894,17	0,00	0,00	0,00	0,00
46047	RESTITUZIONI DELLE ANTICIPAZIONI CONCESSE SU FONDI STATALI PER IL SETTORE DELLO SPETTACOLO - AMMINISTRAZIONI LOCALI	63362	FONDO DI ANTICIPAZIONE PER IL SETTORE DELLO SPETTACOLO - L.R.21/2010, ART.41 - AMMINISTRAZIONI LOCALI	0,00	0,00	2.416.013,08	2.416.013,08	0,00	0,00	0,00	0,00	0,00
51012	CONTRAZIONE MUTUO CON ONERI A CARICO DELLO STATO PER INTERVENTI AIDS COMPRESORIO CAREGGI (DEL. CIPE 21.12.93 - ART.3 L.492/93)	74068	ACCANTONAMENTO DI ECONOMIE SU IMPEGNI PERENTI FINANZIATI DA RISORSE VINCOLATE DESTINATE A SPESA SANTARIA. SPESA DI INVESTIMENTO	172.157,36	0,00	0,00	0,00	0,00	0,00	0,00	0,00	172.157,36
FSN	Trasferimento fondo sanitario nazionale ordinario	vari	vari capitoli di spesa	53.493.223,94	50.281.323,10	7.432.957.285,60	7.462.038.504,40	0,00	-17.442.756,48	0,00	21.200.104,30	41.854.761,62
Totale altri vincoli (U5)				81.332.297,29	60.543.116,48	8.189.120.601,75	8.222.296.807,95	397.894,17	-21.680.093,83	0,00	26.869.016,11	69.338.290,75
Totale risorse vincolate (h=i/l1+l2+l3+l4+l5)				678.929.600,40	328.030.903,21	9.625.759.981,42	9.510.182.083,25	112.020.411,92	-16.111.681,97	8.775.607,38	340.363.996,84	707.374.376,00

Totale quote accantonate riguardanti le risorse vincolate da legge (m/1)		0,00	151.646,91
Totale quote accantonate riguardanti le risorse vincolate da trasferimenti (m/2)		10.433.883,47	64.280.879,10
Totale quote accantonate riguardanti le risorse vincolate da finanziamenti (m/3)		0,00	
Totale quote accantonate riguardanti le risorse vincolate dall'ente (m/4)		0,00	
Totale quote accantonate riguardanti le risorse vincolate da altro (m/5)		2.671.056,08	12.763.002,84
Totale quote accantonate riguardanti le risorse vincolate (m=m/1+m/2+m/3+m/4+m/5)		13.104.939,55	77.195.528,85
Totale risorse vincolate da legge al netto di quelle che sono state oggetto di accantonamenti (n/1=l1-m/1)		61.851.314,89	99.548.748,38
Totale risorse vincolate da trasferimenti al netto di quelle che sono state oggetto di accantonamenti (n/2=l2-m/2)		229.441.676,69	462.286.705,18
Totale risorse vincolate da finanziamenti al netto di quelle che sono state oggetto di accantonamenti (n/3=l3-m/3)		0,00	0,00
Totale risorse vincolate dall'ente al netto di quelle che sono state oggetto di accantonamenti (n/4=l4-m/4)		11.768.105,68	11.768.105,68
Totale risorse vincolate da altro al netto di quelle che sono state oggetto di accantonamenti (n/5=l5-m/5)		24.197.960,03	56.575.287,91
Totale risorse vincolate al netto di quelle che sono state oggetto di accantonamenti (n=l-m)		327.259.057,29	630.178.847,15

MISSIONI E PROGRAMMI		Fondo pluriennale vincolato al 31 dicembre dell'esercizio 2020	Spese impegnate negli esercizi precedenti e imputate all'esercizio 2021 e coperte dal fondo pluriennale vincolato	Riaccertamento degli impegni di cui alla lettera b) effettuata nel corso dell'esercizio 2021 (cd. economie di impegno)	Riaccertamento degli impegni di cui alla lettera b) effettuata nel corso dell'esercizio 2021 (cd. economie di impegno) su impegni pluriennali finanziati dal FPV e imputati agli esercizi successivi al 2021	Quota del fondo pluriennale vincolato al 31 dicembre dell'esercizio 2020 rinviata all'esercizio 2022 e successivi	Spese impegnate nell'esercizio 2021 con imputazione all'esercizio 2022 e coperte dal fondo pluriennale vincolato	Spese impegnate nell'esercizio 2021 con imputazione all'esercizio 2023 e coperte dal fondo pluriennale vincolato	Spese impegnate nell'esercizio 2021 con imputazione a esercizi successivi a quelli considerati nel bilancio pluriennale e coperte dal fondo pluriennale vincolato	Fondo pluriennale vincolato al 31 dicembre dell'esercizio 2021
		(a)	(b)	(x)	(y)	(c) = (a) - (b) - (x) - (y)	(d)	(e)	(f)	(g) = (c) + (d) + (e) + (f)
01	MISSIONE 1 - Servizi istituzionali, generali e di gestione									
01	Organi istituzionali	750.809,03	483.586,26	158.432,77	0,00	108.790,00	422.213,78	0,00	0,00	531.003,78
02	Segreteria generale	482.002,70	325.223,36	67.457,85	0,00	89.321,49	97.554,26	0,00	0,00	186.875,75
03	Gestione economica, finanziaria, programmazione, provveditorato	770.776,35	156.034,71	231.896,49	0,00	382.845,15	1.073.823,39	0,00	0,00	1.456.668,54
04	Gestione delle entrate tributarie e servizi fiscali	0,00	0,00	0,00	0,00	0,00	99.430,00	0,00	0,00	99.430,00
05	Gestione dei beni demaniali e patrimoniali	0,00	0,00	0,00	0,00	0,00	0,00	0,00	0,00	0,00
06	Ufficio tecnico	103.895,67	94.752,59	1.968,61	0,00	7.174,47	567.509,48	0,00	0,00	574.683,95
07	Elezioni e consultazioni popolari - Anagrafe e stato civile	0,00	0,00	0,00	0,00	0,00	0,00	0,00	0,00	0,00
08	Statistica e sistemi informativi	3.241.725,28	1.913.678,07	133.634,38	2.296,33	1.192.116,50	2.041.186,32	0,00	0,00	3.233.302,82
09	Assistenza tecnico-amministrativa agli enti locali	0,00	0,00	0,00	0,00	0,00	0,00	0,00	0,00	0,00
10	Risorse umane	29.124.183,76	15.492.810,36	4.099.666,24	0,00	9.531.707,16	21.236.752,28	0,00	0,00	30.768.459,44
11	Altri servizi generali	682.598,00	48.557,81	100.302,33	0,00	533.737,86	304.588,82	0,00	0,00	838.326,68
12	Politica regionale unitaria per i servizi istituzionali, generali e di gestione (solo per le Regioni)	0,00	0,00	0,00	0,00	0,00	0,00	0,00	0,00	0,00
	TOTALE MISSIONE 1 - Servizi istituzionali e generali e di gestione	35.155.990,79	18.514.643,16	4.793.358,67	2.296,33	11.845.692,63	25.843.058,33	0,00	0,00	37.688.750,96
02	MISSIONE 2 - Giustizia									
01	Uffici giudiziari	0,00	0,00	0,00	0,00	0,00	0,00	0,00	0,00	0,00
02	Casa circondariale e altri servizi	0,00	0,00	0,00	0,00	0,00	0,00	0,00	0,00	0,00
03	Politica regionale unitaria per la giustizia (solo per le Regioni)	0,00	0,00	0,00	0,00	0,00	0,00	0,00	0,00	0,00
	TOTALE MISSIONE 2 - Giustizia	0,00	0,00	0,00	0,00	0,00	0,00	0,00	0,00	0,00
03	MISSIONE 3 - Ordine pubblico e sicurezza									
01	Polizia locale e amministrativa	0,00	0,00	0,00	0,00	0,00	0,00	0,00	0,00	0,00
02	Sistema integrato di sicurezza urbana	490.000,00	490.000,00	0,00	0,00	0,00	0,00	0,00	0,00	0,00
03	Politica regionale unitaria per l'ordine pubblico e la sicurezza (solo per le Regioni)	0,00	0,00	0,00	0,00	0,00	0,00	0,00	0,00	0,00
	TOTALE MISSIONE 3 - Ordine pubblico e sicurezza	490.000,00	490.000,00	0,00	0,00	0,00	0,00	0,00	0,00	0,00
04	MISSIONE 4 - Istruzione e diritto allo studio									
01	Istruzione prescolastica	100.000,00	100.000,00	0,00	0,00	0,00	16.596,94	0,00	0,00	16.596,94
02	Altri ordini di istruzione non universitaria	10.997.200,37	4.361.053,28	248.620,01	0,00	6.387.527,08	500.552,44	92.500,00	0,00	6.980.579,52
03	Edilizia scolastica (solo per le Regioni)	0,00	0,00	0,00	0,00	0,00	0,00	0,00	0,00	0,00
04	Istruzione universitaria	8.050.530,70	6.312.995,87	51.119,64	0,00	1.686.415,19	7.850.000,00	0,00	0,00	9.536.415,19
05	Istruzione tecnica superiore	0,00	0,00	0,00	0,00	0,00	0,00	0,00	0,00	0,00
06	Servizi ausiliari all'istruzione	8.191.320,88	8.191.320,88	0,00	0,00	0,00	0,00	0,00	0,00	0,00
07	Diritto allo studio	0,00	0,00	0,00	0,00	0,00	23.881,50	0,00	0,00	23.881,50
08	Politica regionale unitaria per l'istruzione e il diritto allo studio (solo per le Regioni)	313.422,65	64.781,43	0,00	0,00	248.641,22	196.957,98	5.024,82	0,00	450.624,02
	TOTALE MISSIONE 4 - Istruzione e diritto allo studio	27.652.474,60	19.030.151,46	299.739,65	0,00	8.322.583,49	8.587.988,86	97.524,82	0,00	17.008.097,17
05	MISSIONE 5 - Tutela e valorizzazione dei beni e delle attività culturali									
01	Valorizzazione dei beni di interesse storico.	1.693.299,71	594.425,57	15.122,71	0,00	1.083.751,43	70.500,00	0,00	0,00	1.154.251,43
02	Attività culturali e interventi diversi nel settore culturale	1.361.102,92	1.302.463,07	3.869,91	0,00	54.769,94	117.897,37	0,00	0,00	172.667,31
03	Politica regionale unitaria per la tutela dei beni e delle attività culturali (solo per le Regioni)	2.093.276,06	18.224,51	0,00	0,00	2.075.051,55	184.115,19	0,00	0,00	2.259.166,74
	TOTALE MISSIONE 5 - Tutela e valorizzazione dei beni e delle attività culturali	5.147.678,69	1.915.113,15	18.992,62	0,00	3.213.572,92	372.512,56	0,00	0,00	3.586.085,48

MISSIONI E PROGRAMMI	Fondo pluriennale vincolato al 31 dicembre dell'esercizio 2020	Spese impegnate negli esercizi precedenti e imputate all'esercizio 2021 e coperte dal fondo pluriennale vincolato	Riaccertamento degli impegni di cui alla lettera b) effettuata nel corso dell'esercizio 2021 (cd. economie di impegno)	Riaccertamento degli impegni di cui alla lettera b) effettuata nel corso dell'esercizio 2021 (cd. economie di impegno) su impegni pluriennali finanziati dal FPV e imputati agli esercizi successivi al 2021	Quota del fondo pluriennale vincolato al 31 dicembre dell'esercizio 2020 rinviata all'esercizio 2022 e successivi	Spese impegnate nell'esercizio 2022 e coperte dal fondo pluriennale vincolato	Spese impegnate nell'esercizio 2021 con imputazione all'esercizio 2023 e coperte dal fondo pluriennale vincolato	Spese impegnate nell'esercizio 2021 con imputazione a esercizi successivi a quelli considerati nel bilancio pluriennale e coperte dal fondo pluriennale vincolato	Fondo pluriennale vincolato al 31 dicembre dell'esercizio 2021
	(a)	(b)	(x)	(y)	(c) = (a) - (b) - (x) - (y)	(d)	(e)	(f)	(g) = (c) + (d) + (e) + (f)
06 MISSIONE 6 - Politiche giovanili, sport e tempo libero									
01 Sport e tempo libero	4.600.053,20	1.794.524,66	281.925,34	0,00	2.523.603,20	20.202,00	0,00	0,00	2.543.805,20
02 Giovani Politica regionale unitaria per i giovani, lo sport e il tempo libero (solo per le Regioni)	7.302.143,60	2.682.296,22	1.367.917,38	0,00	3.251.930,00	361.184,00	0,00	0,00	3.613.114,00
03	0,00	0,00	0,00	0,00	0,00	0,00	0,00	0,00	0,00
TOTALE MISSIONE 6 - Politiche giovanili, sport e tempo libero	11.902.196,80	4.476.820,88	1.649.842,72	0,00	5.775.533,20	381.386,00	0,00	0,00	6.156.919,20
07 MISSIONE 7 - Turismo									
01 Sviluppo e valorizzazione del turismo Politica regionale unitaria per il turismo (solo per le Regioni)	17.096.802,87	11.071.241,82	6.190,71	0,00	6.019.370,34	93.757,96	0,00	0,00	6.113.128,30
02	4.308.292,62	0,00	0,00	0,00	4.308.292,62	0,00	0,00	0,00	4.308.292,62
TOTALE MISSIONE 7 - Turismo	21.405.095,49	11.071.241,82	6.190,71	0,00	10.327.662,96	93.757,96	0,00	0,00	10.421.420,92
08 MISSIONE 8 - Assetto del territorio ed edilizia abitativa									
01 Urbanistica assetto del territorio Edilizia residenziale pubblica e locale e piani di edilizia economico-popolare	4.431.102,62	1.428.991,20	8.386,20	0,00	2.993.725,22	947.869,69	445.853,78	24.000,00	4.411.448,69
02	95.024.615,47	17.110.539,05	1.519.369,40	0,00	76.394.707,02	9.450.000,00	1.050.000,00	0,00	86.894.707,02
03	0,00	0,00	0,00	0,00	0,00	0,00	0,00	0,00	0,00
TOTALE MISSIONE 8 - Assetto del territorio ed edilizia abitativa	99.455.718,09	18.539.530,25	1.527.755,60	0,00	79.388.432,24	10.397.869,69	1.495.853,78	24.000,00	91.306.155,71
09 MISSIONE 9 - Sviluppo sostenibile e tutela del territorio e dell'ambiente									
01 Difesa del suolo	70.614.302,54	12.915.817,31	2.679.350,36	228.300,00	54.790.834,87	8.338.609,24	3.845.059,81	0,00	66.974.503,92
02 Tutela, valorizzazione e recupero ambientale	5.224.878,75	2.080.078,15	187.280,03	0,00	2.957.520,57	2.547.094,68	90.000,00	0,00	5.594.615,25
03 Rifiuti	0,00	0,00	0,00	0,00	0,00	686.324,20	0,00	0,00	686.324,20
04 Servizio idrico integrato Aree protette, parchi naturali, protezione naturalistica e forestazione	3.222.359,50	871.867,50	0,00	0,00	2.350.492,00	4.813.242,50	1.964.805,41	514.532,66	9.643.072,57
05	68.000,00	13.608,08	991,92	0,00	53.400,00	136.200,00	0,00	0,00	189.600,00
06 Tutela e valorizzazione delle risorse idriche	14.973.327,97	107.559,35	0,00	0,00	14.865.768,62	1.611.001,70	10.463.768,67	3.500.000,00	30.440.538,99
07 Sviluppo sostenibile territorio montano piccoli Comuni	1.628.657,35	41.695,83	128.886,91	0,00	1.458.074,61	1.362.273,50	0,00	0,00	2.820.348,11
08 Qualità dell'aria e riduzione dell'inquinamento Politica regionale unitaria per lo sviluppo sostenibile e la tutela del territorio e l'ambiente (solo per le Regioni)	1.986.572,75	388.057,92	1.561.627,18	0,00	36.887,65	20.937,65	0,00	0,00	57.825,30
09	5.791,98	5.400,00	391,98	0,00	0,00	1.244.765,58	59.204,24	0,00	1.303.969,82
TOTALE MISSIONE 9 - Sviluppo sostenibile e tutela del territorio e dell'ambiente	97.723.890,84	16.424.084,14	4.558.528,38	228.300,00	76.512.978,32	20.760.449,05	16.422.838,13	4.014.532,66	117.710.798,16
10 MISSIONE 10 - Trasporti e diritto alla mobilità									
01 Trasporto ferroviario	9.714.488,82	1.201.334,73	0,00	0,00	8.513.154,09	1.203.337,72	0,00	0,00	9.716.491,81
02 Trasporto pubblico locale	1.281.623,34	597.251,83	0,00	0,00	684.371,51	856.343,26	0,00	0,00	1.540.714,77
03 Trasporto per vie d'acqua	6.153.954,44	1.100.667,95	57,89	0,00	5.053.228,60	347.548,00	0,00	0,00	5.400.776,60
04 Altre modalità di trasporto	1.556.608,02	1.306.608,02	0,00	0,00	250.000,00	2.452.025,74	845.622,71	0,00	3.547.648,45
05 Viabilità e infrastrutture stradali Politica regionale unitaria per i trasporti e il diritto alla mobilità (solo per le Regioni)	23.253.867,62	7.612.465,24	449.701,87	0,00	15.191.700,51	2.929.312,30	0,00	0,00	18.121.012,81
06	1.135.183,25	145.792,95	0,00	0,00	989.390,30	11.340.305,05	12.060,67	0,00	12.341.756,02
TOTALE MISSIONE 10 - Trasporti e diritto alla mobilità	43.095.725,49	11.964.120,72	449.759,76	0,00	30.681.845,01	19.128.872,07	857.683,38	0,00	50.668.400,46

MISSIONI E PROGRAMMI		Fondo pluriennale vincolato al 31 dicembre dell'esercizio 2020	Spese impegnate negli esercizi precedenti e imputate all'esercizio 2021 e coperte dal fondo pluriennale vincolato	Riaccertamento degli impegni di cui alla lettera b) effettuata nel corso dell'esercizio 2021 (cd. economie di impegno)	Riaccertamento degli impegni di cui alla lettera b) effettuata nel corso dell'esercizio 2021 (cd. economie di impegno) su impegni pluriennali finanziati dal FPV e imputati agli esercizi successivi al 2021	Quota del fondo pluriennale vincolato al 31 dicembre dell'esercizio 2020 rinviata all'esercizio 2022 e successivi	Spese impegnate nell'esercizio 2021 con imputazione all'esercizio 2022 e coperte dal fondo pluriennale vincolato	Spese impegnate nell'esercizio 2021 con imputazione all'esercizio 2023 e coperte dal fondo pluriennale vincolato	Spese impegnate nell'esercizio 2021 con imputazione a esercizi successivi a quelli considerati nel bilancio pluriennale e coperte dal fondo pluriennale vincolato	Fondo pluriennale vincolato al 31 dicembre dell'esercizio 2021
		(a)	(b)	(x)	(y)	(c) = (a) - (b) - (x) - (y)	(d)	(e)	(f)	(g) = (c) + (d) + (e) + (f)
11	MISSIONE 11 - Soccorso civile									
01	Sistema di protezione civile	2.090.434,60	891.412,11	22.720,92	0,00	1.176.301,57	1.144.866,79	0,00	0,00	2.321.168,36
02	Interventi a seguito di calamità naturali	6.426.413,34	1.916.818,71	887.396,34	0,00	3.622.198,29	0,00	0,00	0,00	3.622.198,29
	Politica regionale unitaria per il soccorso e la protezione civile									
03	(solo per le Regioni)	0,00	0,00	0,00	0,00	0,00	0,00	0,00	0,00	0,00
	TOTALE MISSIONE 11 - Soccorso civile	8.516.847,94	2.808.230,82	910.117,26	0,00	4.798.499,86	1.144.866,79	0,00	0,00	5.943.366,65
12	MISSIONE 12 - Diritti sociali, politiche sociali e famiglia									
01	Interventi per l'infanzia e per i minori	0,00	0,00	0,00	0,00	0,00	0,00	0,00	0,00	0,00
02	Interventi per la disabilità	81.241,30	79.241,30	1.000,00	0,00	1.000,00	68.185,84	0,00	0,00	69.185,84
03	Interventi per gli anziani	0,00	0,00	0,00	0,00	0,00	0,00	0,00	0,00	0,00
04	Interventi per soggetti a rischio di esclusione sociale	3.245.115,35	2.904.733,32	38.100,00	0,00	302.282,03	2.091.553,55	0,00	0,00	2.393.835,58
05	Interventi per le famiglie	1.743.853,25	1.109.360,74	72.784,53	0,00	561.707,98	483.000,00	0,00	0,00	1.044.707,98
06	Interventi per il diritto alla casa	0,00	0,00	0,00	0,00	0,00	0,00	0,00	0,00	0,00
	Programmazione e governo della rete dei servizi sociosanitari e									
7	sociali	1.243.504,08	838.006,80	15.051,47	0,00	390.445,81	123.000,00	0,00	0,00	513.445,81
8	Cooperazione e associazionismo	701.200,28	477.660,64	0,00	0,00	223.539,64	355.271,00	0,00	0,00	578.810,64
9	Servizio necroscopico e cimiteriale	0,00	0,00	0,00	0,00	0,00	0,00	0,00	0,00	0,00
	Politica regionale unitaria per i diritti sociali e la famiglia (solo									
10	per le Regioni)	3.448.343,25	2.315.701,25	853.287,34	0,00	279.354,66	1.224.242,81	0,00	0,00	1.503.597,47
	TOTALE MISSIONE 12 - Diritti sociali, politiche sociali e famiglia	10.463.257,51	7.724.704,05	980.223,34	0,00	1.758.330,12	4.345.253,20	0,00	0,00	6.103.583,32
13	MISSIONE 13 - Tutela della salute									
01	Servizio sanitario regionale - finanziamento ordinario corrente per la garanzia dei LEA	0,00	0,00	0,00	0,00	0,00	0,00	0,00	0,00	0,00
02	Servizio sanitario regionale - finanziamento aggiuntivo corrente per livelli di assistenza superiori ai LEA	0,00	0,00	0,00	0,00	0,00	0,00	0,00	0,00	0,00
03	Servizio sanitario regionale - finanziamento aggiuntivo corrente per la copertura dello squilibrio di bilancio corrente	0,00	0,00	0,00	0,00	0,00	0,00	0,00	0,00	0,00
04	Servizio sanitario regionale - ripiano di disavanzi sanitari relativi ad esercizi pregressi	0,00	0,00	0,00	0,00	0,00	0,00	0,00	0,00	0,00
05	Servizio sanitario regionale - investimenti sanitari	0,00	0,00	0,00	0,00	0,00	0,00	0,00	0,00	0,00
06	Servizio sanitario regionale - restituzione maggiori gettiti SSN	0,00	0,00	0,00	0,00	0,00	0,00	0,00	0,00	0,00
07	Ulteriori spese in materia sanitaria	0,00	0,00	0,00	0,00	0,00	0,00	0,00	0,00	0,00
	Politica regionale unitaria per la tutela della salute									
08	(solo per le Regioni)	9.621.947,32	9.621.947,32	0,00	0,00	0,00	4.488.578,74	0,00	0,00	4.488.578,74
	TOTALE MISSIONE 13 - Tutela della salute	9.621.947,32	9.621.947,32	0,00	0,00	0,00	4.488.578,74	0,00	0,00	4.488.578,74
14	MISSIONE 14 - Sviluppo economico e competitività									
01	Industria, e PMI e Artigianato	10.715.258,50	3.123.756,79	671.771,95	0,00	6.919.729,76	2.248.121,49	469.790,00	0,00	9.637.641,25
02	Commercio - reti distributive - tutela dei consumatori	1.403.797,92	882.071,56	0,00	0,00	521.726,36	510.999,91	0,00	0,00	1.032.726,27
03	Ricerca e innovazione	5.111.271,53	1.792.888,26	94.721,79	0,00	3.223.661,48	875.483,50	943.963,43	0,00	5.043.108,41
04	Reti e altri servizi di pubblica utilità	0,00	0,00	0,00	0,00	0,00	49.700,00	0,00	0,00	49.700,00
	Politica regionale unitaria per lo sviluppo economico e la									
05	competitività (solo per le Regioni)	2.269.405,46	1.213.615,97	11.933,32	0,00	1.043.856,17	7.043.402,46	1.585.976,58	0,00	9.673.235,21
	TOTALE MISSIONE 14 - Sviluppo economico e competitività	19.499.733,41	7.012.332,58	778.427,06	0,00	11.708.973,77	10.727.707,36	2.999.730,01	0,00	25.436.411,14

MISSIONI E PROGRAMMI		Fondo pluriennale vincolato al 31 dicembre dell'esercizio 2020	Spese impegnate negli esercizi precedenti e imputate all'esercizio 2021 e coperte dal fondo pluriennale vincolato	Riaccertamento degli impegni di cui alla lettera b) effettuata nel corso dell'esercizio 2021 (cd. economie di impegno)	Riaccertamento degli impegni di cui alla lettera b) effettuata nel corso dell'esercizio 2021 (cd. economie di impegno) su impegni pluriennali finanziati dal FPV e imputati agli esercizi successivi al 2021	Quota del fondo pluriennale vincolato al 31 dicembre dell'esercizio 2020 rinviata all'esercizio 2022 e successivi	Spese impegnate nell'esercizio 2021 con imputazione all'esercizio 2022 e coperte dal fondo pluriennale vincolato	Spese impegnate nell'esercizio 2021 con imputazione all'esercizio 2023 e coperte dal fondo pluriennale vincolato	Spese impegnate nell'esercizio 2021 con imputazione a esercizi successivi a quelli considerati nel bilancio pluriennale e coperte dal fondo pluriennale vincolato	Fondo pluriennale vincolato al 31 dicembre dell'esercizio 2021
		(a)	(b)	(x)	(y)	(c) = (a) - (b) - (x) - (y)	(d)	(e)	(f)	(g) = (c) + (d) + (e) + (f)
15	MISSIONE 15 - Politiche per il lavoro e la formazione professionale									
01	Servizi per lo sviluppo del mercato del lavoro	358.765,23	52.175,27	592,26	0,00	305.997,70	7.001.269,60	0,00	0,00	7.307.267,30
02	Formazione professionale	21.634.278,52	4.914.329,18	2.183.706,96	0,00	14.536.242,38	4.826.831,77	1.469.954,26	0,00	20.833.028,41
03	Sostegno all'occupazione	1.920.934,32	1.613.314,73	0,01	0,00	307.619,58	800.321,32	0,00	0,00	1.107.940,90
04	Politica regionale unitaria per il lavoro e la formazione professionale (solo per le Regioni)	5.882.799,74	3.613.524,54	283.991,40	0,00	1.985.283,80	2.288.370,60	721.408,68	0,00	4.995.063,08
	TOTALE MISSIONE 15 - Politiche per il lavoro e la formazione professionale	29.796.777,81	10.193.343,72	2.468.290,63	0,00	17.135.143,46	14.916.793,29	2.191.362,94	0,00	34.243.299,69
16	MISSIONE 16 - Agricoltura, politiche agroalimentari e pesca									
01	Sviluppo del settore agricolo e del sistema agroalimentare	1.035.161,12	810.919,86	170.364,62	0,00	53.876,64	301.632,10	2.000,00	0,00	357.508,74
02	Caccia e pesca	5.805,63	5.400,00	405,63	0,00	0,00	77.749,33	0,00	0,00	77.749,33
03	Politica regionale unitaria per l'agricoltura, i sistemi agroalimentari, la caccia e la pesca (solo per le Regioni)	601,80	594,82	6,98	0,00	0,00	0,00	0,00	0,00	0,00
	TOTALE MISSIONE 16 - Agricoltura, politiche agroalimentari e pesca	1.041.568,55	816.914,68	170.777,23	0,00	53.876,64	379.381,43	2.000,00	0,00	435.258,07
17	MISSIONE 17 - Energia e diversificazione delle fonti energetiche									
1	Fonti energetiche	4.272.382,72	295.350,28	57.255,19	0,00	3.919.777,25	1.162.921,28	0,00	0,00	5.082.698,53
02	Politica regionale unitaria per l'energia e la diversificazione delle fonti energetiche (solo per le Regioni)	4.407.720,68	787.796,28	222.127,05	0,00	3.397.797,35	3.735.262,38	0,00	0,00	7.133.059,73
	TOTALE MISSIONE 17 - Energia e diversificazione delle fonti energetiche	8.680.103,40	1.083.146,56	279.382,24	0,00	7.317.574,60	4.898.183,66	0,00	0,00	12.215.758,26
18	MISSIONE 18 - Relazioni con le altre autonomie territoriali e locali									
01	Relazioni finanziarie con le altre autonomie territoriali	1.061.328,62	398.389,74	0,00	0,00	662.938,88	0,00	0,00	0,00	662.938,88
02	Politica regionale unitaria per le relazioni con le altre autonomie territoriali e locali (solo per le Regioni)	2.919.056,93	462.226,53	43.910,15	0,00	2.412.920,25	1.575.473,35	0,00	0,00	3.988.393,60
	TOTALE MISSIONE 18 - Relazioni con le altre autonomie territoriali e locali	3.980.385,55	860.616,27	43.910,15	0,00	3.075.859,13	1.575.473,35	0,00	0,00	4.651.332,48
19	MISSIONE 19 - Relazioni internazionali									
01	Relazioni internazionali e Cooperazione allo sviluppo	504.215,74	118.751,92	9,15	0,00	385.454,67	295.100,88	0,00	0,00	680.555,55
02	Cooperazione territoriale (solo per le Regioni)	539.944,57	281.785,88	2.726,55	0,00	255.432,14	1.224.533,59	0,00	0,00	1.479.965,73
	TOTALE MISSIONE 19 - Relazioni internazionali	1.044.160,31	400.537,80	2.735,70	0,00	640.886,81	1.519.634,47	0,00	0,00	2.160.521,28
	TOTALE	434.673.552,59	142.947.479,38	18.938.031,72	230.596,33	272.557.445,16	129.561.766,81	24.066.993,06	4.038.532,66	430.224.737,69

COMPOSIZIONE DELL'ACCANTONAMENTO AL FONDO CREDITI DI DUBBIA ESIGIBILITA' *E AL FONDO SVALUTAZIONE CREDITI

TIPOLOGIA	DENOMINAZIONE	RESIDUI ATTIVI FORMATISI NELL'ESERCIZIO CUI SI RIFERISCE IL RENDICONTO (a)	RESIDUI ATTIVI DEGLI ESERCIZI PRECEDENTI (b)	TOTALE RESIDUI ATTIVI (c) = (a) + (b)	IMPORTO MINIMO DEL FONDO (d)	FONDO CREDITI DI DUBBIA ESIGIBILITA' (e)	% di accantonamento al fondo crediti di dubbia esigibilità (f) = (e) / (c)
	ENTRATE CORRENTI DI NATURA TRIBUTARIA, CONTRIBUTIVA E PEREQUATIVA						
1010100	Tipologia 101: Imposte, tasse e proventi assimilati di cui accertati per cassa sulla base del principio contabile 3.7 Tipologia 101: Imposte, tasse e proventi assimilati non accertati per cassa	297.668.413,07 568.546,00 297.099.867,07	482.854.832,91 458.764,41 482.396.068,50	780.523.245,98 1.027.310,41 779.495.935,57		465.032.130,78	59,66%
1010200	Tipologia 102: Tributi destinati al finanziamento della sanità (solo per le Regioni) di cui accertati per cassa sulla base del principio contabile 3.7 Tipologia 102: Tributi destinati al finanziamento della sanità non accertati per cassa	439.024.572,72 367.160.048,72 71.864.524,00	650.487.924,05 332.343.903,87 318.144.020,18	1.089.512.496,77 699.503.952,59 390.008.544,18	0,00	0,00	0,00%
1010300	Tipologia 103: Tributi devoluti e regolati alle autonomie speciali (solo per le Regioni) di cui accertati per cassa sulla base del principio contabile 3.7 Tipologia 103: Tributi devoluti e regolati alle autonomie speciali non accertati per cassa	0 0 0	0 0 0	0 0 0	0	0	0,00%
1010400	Tipologia 104: Compartecipazioni di tributi	0,00	0,00	0,00	0,00	0,00	0,00%
1030100	Tipologia 301: Fondi perequativi da Amministrazioni Centrali	135.163.163,76	716.634.609,91	851.797.773,67	0,00	0,00	0,00%
1030200	Tipologia 302: Fondi perequativi dalla Regione o Provincia autonoma (solo per gli Enti locali)	0	0	0	0	0	0,00%
1000000	TOTALE TITOLO 1	871.856.149,55	1.849.977.366,87	2.721.833.516,42	465.032.130,78	465.032.130,78	17,09%
	TRASFERIMENTI CORRENTI						
2010100	Tipologia 101: Trasferimenti correnti da Amministrazioni pubbliche	167.611.056,68	163.137.395,11	330.748.451,79	0,00	0,00	0,00%
2010200	Tipologia 102: Trasferimenti correnti da Famiglie	0,00	137,00	137,00	132,70	132,70	96,86%
2010300	Tipologia 103: Trasferimenti correnti da Imprese	56.797.975,71	118.283,61	56.916.259,32	0,00	0,00	0,00%
2010400	Tipologia 104: Trasferimenti correnti da Istituzioni Sociali Private	62.883,69	169.881,16	232.764,85	0,00	0,00	0,00%
2010500	Tipologia 105: Trasferimenti correnti dall'Unione Europea e dal Resto del Mondo Trasferimenti correnti dall'Unione Europea Trasferimenti correnti dal Resto del Mondo	87.952.602,16 87.948.565,76 4.036,40	22.093.869,31 22.093.869,31 0,00	110.046.471,47 110.042.435,07 4.036,40	0,00	0,00	0,00%
2000000	TOTALE TITOLO 2	312.424.518,24	185.519.566,19	497.944.084,43	132,70	132,70	0,00%
	ENTRATE EXTRATRIBUTARIE						
3010000	Tipologia 100: Vendita di beni e servizi e proventi derivanti dalla gestione dei beni	27.342.573,28	12.547.331,36	39.889.904,64	10.748.783,22	10.748.783,22	26,95%
3020000	Tipologia 200: Proventi derivanti dall'attività di controllo e repressione delle irregolarità e degli illeciti	424.423,31	6.651.723,73	7.076.147,04	6.832.433,11	6.832.433,11	96,56%

COMPOSIZIONE DELL'ACCANTONAMENTO AL FONDO CREDITI DI DUBBIA ESIGIBILITA' *E AL FONDO SVALUTAZIONE CREDITI

TIPOLOGIA	DENOMINAZIONE	RESIDUI ATTIVI FORMATISI NELL'ESERCIZIO CUI SI RIFERISCE IL RENDICONTO (a)	RESIDUI ATTIVI DEGLI ESERCIZI PRECEDENTI (b)	TOTALE RESIDUI ATTIVI (c) = (a) + (b)	IMPORTO MINIMO DEL FONDO (d)	FONDO CREDITI DI DUBBIA ESIGIBILITA' (e)	% di accantonamento al fondo crediti di dubbia esigibilità (f) = (e) / (c)
3030000	Tipologia 300: Interessi attivi	52.788,76	1.879.307,57	1.932.096,33	1.764.980,12	1.764.980,12	91,35%
3040000	Tipologia 400: Altre entrate da redditi da capitale	79.148,48	382.070,29	461.218,77	333.165,29	333.165,29	72,24%
3050000	Tipologia 500: Rimborsi e altre entrate correnti	2.809.952,95	60.837.817,11	63.647.770,06	59.819.302,66	59.819.302,66	93,98%
3000000	TOTALE TITOLO 3	30.708.886,78	82.298.250,06	113.007.136,84	79.498.664,40	79.498.664,40	70,35%
	ENTRATE IN CONTO CAPITALE						
4010000	Tipologia 100: Tributi in conto capitale	0	0	0	0	0	0,00%
4020000	Tipologia 200: Contributi agli investimenti	145.534.072,14	543.289.482,27	688.823.554,41			
	Contributi agli investimenti da amministrazioni pubbliche	75.943.707,14	526.185.708,26	602.129.415,40			
	Contributi agli investimenti da UE	69.544.476,12	16.758.426,62	86.302.902,74			
	Tipologia 200: Contributi agli investimenti al netto dei contributi da PA e da UE	45.888,88	345.347,39	391.236,27	0,00	0,00	0,00%
4030000	Tipologia 300: Altri trasferimenti in conto capitale	0,00	357.392,69	357.392,69			
	Altri trasferimenti in conto capitale da amministrazioni pubbliche	0,00	357.392,69	357.392,69			
	Altri trasferimenti in conto capitale da UE	0,00	0,00	0,00			
	Tipologia 300: Altri trasferimenti in conto capitale al netto dei trasferimenti da PA e da UE	0,00	0,00	0,00	0,00	0,00	0,00%
4040000	Tipologia 400: Entrate da alienazione di beni materiali e immateriali	446.942,00	76.658,07	523.600,07	34.710,28	34.710,28	6,63%
4050000	Tipologia 500: Altre entrate in conto capitale	8.882.391,26	23.398.278,81	32.280.670,07	28.702.937,46	28.702.937,46	88,92%
4000000	TOTALE TITOLO 4	154.863.405,40	567.121.811,84	721.985.217,24	28.737.647,74	28.737.647,74	3,98%
	ENTRATE DA RIDUZIONE DI ATTIVITA' FINANZIARIE						
5010000	Tipologia 100: Alienazione di attività finanziarie	7.795,18	231.420,38	239.215,56	92.295,98	92.295,98	38,58%
5020000	Tipologia 200: Riscossione crediti di breve termine	0,00	0,00	0,00	0,00	0,00	0,00%
5030000	Tipologia 300: Riscossione crediti di medio-lungo termine	1.449.721,01	3.055.442,55	4.505.163,56	2.728.559,85	2.728.559,85	60,57%
5040000	Tipologia 400: Altre entrate per riduzione di attività finanziarie	0	0	0	0	0	0,00%
5000000	TOTALE TITOLO 5	1.457.516,19	3.286.862,93	4.744.379,12	2.820.855,83	2.820.855,83	59,46%

COMPOSIZIONE DELL'ACCANTONAMENTO AL FONDO CREDITI DI DUBBIA ESIGIBILITA' *E AL FONDO SVALUTAZIONE CREDITI

TIPOLOGIA	DENOMINAZIONE	RESIDUI ATTIVI FORMATISI NELL'ESERCIZIO CUI SI RIFERISCE IL RENDICONTO (a)	RESIDUI ATTIVI DEGLI ESERCIZI PRECEDENTI (b)	TOTALE RESIDUI ATTIVI (c) = (a) + (b)	IMPORTO MINIMO DEL FONDO (d)	FONDO CREDITI DI DUBBIA ESIGIBILITA' (e)	% di accantonamento al fondo crediti di dubbia esigibilità (f) = (e) / (c)
	TOTALE GENERALE	1.371.310.476,16	2.688.203.857,89	4.059.514.334,05	576.089.431,45	576.089.431,45	14,19%
	DI CUI FONDO CREDITI DI DUBBIA ESIGIBILITA' IN C/CAPITALE	154.863.405,40	567.121.811,84	721.985.217,24	28.737.647,74	28.737.647,74	3,98%
	DI CUI FONDO CREDITI DI DUBBIA ESIGIBILITA' DI PARTE CORRENTE (n)	1.216.447.070,76	2.121.082.046,05	3.337.529.116,81	547.351.783,71	547.351.783,71	16,40%

CONFRONTO FONDO CREDITI DI DUBBIA ESIGIBILITA' - FONDO SVALUTAZIONE CREDITI	TOTALE CREDITI	FONDO SVALUTAZIONE CREDITI
RESIDUI ATTIVI NEL CONTO DEL BILANCIO TITOLI DA 1 A 5	4.059.514.334,05	576.089.431,45
CREDITI STRALCIATI DAL CONTO DEL BILANCIO	9.253.718,93	9.253.718,93
ACCERTAMENTI IMPUTATI AGLI ESERCIZI SUCCESSIVI A QUELLO CUI IL RENDICONTO SI RIFERISCE (m)	615.049.053,46	243.251.794,53
TOTALE	4.683.817.106,44	828.594.944,91

- * Il fondo crediti di dubbia esigibilità è un accantonamento del risultato di amministrazione. Non richiedono l'accantonamento a tale fondo: a) i trasferimenti da altre Amministrazioni pubbliche e dall'Unione europea; b) i crediti assistiti da fidejussione; c) le entrate tributarie che, sulla base dei nuovi principi contabili, sono accertate per cassa.
- (e) Gli importi della colonna (e) non devono essere inferiori a quelli della colonna (d); se sono superiori le motivazioni della differenza sono indicate nella relazione al rendiconto. Il totale generale della colonna (f) corrisponde all'importo del fondo crediti di dubbia esigibilità accantonato nel risultato di amministrazione.
- (g) Indicare il totale generale della colonna c).
- (h) Indicare il totale generale della colonna e)
- (i) Indicare l'importo complessivo dei crediti stralciati dal conto del bilancio nell'esercizio in corso e negli esercizi precedenti.
- (l) corrisponde all'importo della cella (i)
- (m) trattasi solo degli accertamenti pluriennali di entrate riguardanti il titolo 5 e gli accertamenti pluriennali derivanti dalla rateizzazione delle entrate dei titoli 1 e 3.
- (n) comprende anche l'accantonamento riguardante i crediti del titolo 5

PROSPETTO DELLE ENTRATE DI BILANCIO PER TITOLI, TIPOLOGIE E CATEGORIE

TITOLO TIPOLOGIA CATEGORIA	DENOMINAZIONE	ACCERTAMENTI	<i>di cui entrate accertate non ricorrenti</i>	RISCOSSIONI IN C/COMPETENZA	RISCOSSIONI IN C/RESIDUI
	ENTRATE CORRENTI DI NATURA TRIBUTARIA, CONTRIBUTIVA E PEREQUATIVA				
1010100	Tipologia 101: Imposte tasse e proventi assimilati	1.032.814.232,74	126.852.405,84	735.145.819,67	223.664.715,19
1010117	Addizionale regionale IRPEF non sanità	149.710.830,85	3.812.457,18	10.447.830,85	135.164.567,85
1010120	Imposta regionale sulle attività produttive (IRAP) non Sanità	228.858.645,45	14.767.571,32	174.659.349,80	46.659.601,89
1010131	Imposta regionale sulla benzina per autotrazione	27.688,18	27.688,18	27.628,18	0,00
1010142	Imposta regionale sulle concessioni statali sui beni del demanio marittimo	3.178.935,76	452.779,99	3.176.655,61	784.056,64
1010143	Imposta regionale sulle concessioni statali sui beni del patrimonio indisponibile	1.892.433,42	515.085,21	1.501.381,26	2.713.061,27
1010146	Tassa regionale per il diritto allo studio universitario	16.073.669,40	123,40	15.600.123,40	0,00
1010147	Tassa sulla concessione per la caccia e per la pesca	3.243.157,31	2.645,94	3.241.750,46	21.854,86
1010150	Tassa di circolazione dei veicoli a motore (tassa automobilistica)	576.907.071,46	107.091.790,92	473.654.111,33	34.401.949,55
1010159	Tributo speciale per il deposito in discarica dei rifiuti solidi	15.087.206,14	175.900,64	15.004.418,98	26.653,32
1010160	Tributo per l'esercizio delle funzioni di tutela, protezione e igiene dell'ambiente	633.512,08	0,00	633.512,08	7.478,59
1010177	Addizionale regionale sul gas naturale	37.187.509,23	1.475,11	37.187.509,23	3.878.619,47
1010199	Altre imposte, tasse e proventi assimilati n.a.c.	13.573,46	4.887,95	11.548,49	6.871,75
1010200	Tipologia 102: Tributi destinati al finanziamento della sanità	7.297.039.525,24	0,00	6.858.014.952,52	490.579.862,66
1010201	Imposta regionale sulle attività produttive - IRAP - Sanità	1.301.185.742,51	0,00	934.025.693,79	0,00
1010203	Compartecipazione IVA - Sanità	5.382.188.189,00	0,00	5.310.323.665,00	490.579.862,66
1010204	Addizionale IRPEF - Sanità	613.665.593,73	0,00	613.665.593,73	0,00
1010299	Altri tributi destinati al finanziamento della spesa sanitaria	0,00	0,00	0,00	0,00
1010400	Tipologia 104: Compartecipazioni di tributi	470.373.971,07	0,00	470.373.971,07	0,00
1010401	Compartecipazione IVA a Regioni - non Sanità	36.557.474,00	0,00	36.557.474,00	0,00
1010409	Compartecipazioni accise benzina e gasolio destinate ad alimentare il Fondo Nazionale Trasporti di cui all'art.16bis DL 95/2012	433.816.497,07	0,00	433.816.497,07	0,00
1030100	Tipologia 301: Fondi perequativi da Amministrazioni Centrali	135.163.163,76	0,00	0,00	107.515.557,00
1030102	Fondo perequativo dallo Stato - Sanità	135.163.163,76	0,00	0,00	107.515.557,00

PROSPETTO DELLE ENTRATE DI BILANCIO PER TITOLI, TIPOLOGIE E CATEGORIE

TITOLO TIPOLOGIA CATEGORIA	DENOMINAZIONE	ACCERTAMENTI	<i>di cui entrate accertate non ricorrenti</i>	RISCOSSIONI IN C/COMPETENZA	RISCOSSIONI IN C/RESIDUI
	<i>TOTALE TITOLO 1</i>	8.935.390.892,81	126.852.405,84	8.063.534.743,26	821.760.134,85

PROSPETTO DELLE ENTRATE DI BILANCIO PER TITOLI, TIPOLOGIE E CATEGORIE

TITOLO TIPOLOGIA CATEGORIA	DENOMINAZIONE	ACCERTAMENTI	<i>di cui entrate accertate non ricorrenti</i>	RISCOSSIONI IN C/COMPETENZA	RISCOSSIONI IN C/RESIDUI
	TRASFERIMENTI CORRENTI				
2010100	Tipologia 101: Trasferimenti correnti da Amministrazioni pubbliche	1.054.890.604,48	674.769.076,35	887.279.547,80	75.124.455,02
2010101	Trasferimenti correnti da Amministrazioni Centrali	993.759.985,41	667.080.101,79	838.898.237,41	67.884.653,86
2010102	Trasferimenti correnti da Amministrazioni Locali	60.890.619,07	7.448.974,56	48.325.310,39	7.239.801,16
2010103	Trasferimenti correnti da Enti di Previdenza	240.000,00	240.000,00	56.000,00	0,00
2010200	Tipologia 102: Trasferimenti correnti da Famiglie	690,51	690,51	690,51	0,00
2010201	Trasferimenti correnti da Famiglie	690,51	690,51	690,51	0,00
2010300	Tipologia 103: Trasferimenti correnti da Imprese	188.590.808,29	45.747,97	131.792.832,58	31.997,13
2010302	Altri trasferimenti correnti da imprese	188.590.808,29	45.747,97	131.792.832,58	31.997,13
2010400	Tipologia 104: Trasferimenti correnti da Istituzioni Sociali Private	67.927,80	67.927,80	5.044,11	0,00
2010401	Trasferimenti correnti da Istituzioni Sociali Private	67.927,80	67.927,80	5.044,11	0,00
2010500	Tipologia 105: Trasferimenti correnti dall'Unione Europea e dal Resto del Mondo	160.395.786,06	21.633.885,77	72.443.183,90	86.664.318,76
2010501	Trasferimenti correnti dall'Unione Europea	160.360.799,87	21.628.966,77	72.412.234,11	86.651.784,84
2010502	Trasferimenti correnti dal Resto del Mondo	34.986,19	4.919,00	30.949,79	12.533,92
	TOTALE TITOLO 2	1.403.945.817,14	696.517.328,40	1.091.521.298,90	161.820.770,91

PROSPETTO DELLE ENTRATE DI BILANCIO PER TITOLI, TIPOLOGIE E CATEGORIE

TITOLO TIPOLOGIA CATEGORIA	DENOMINAZIONE	ACCERTAMENTI	di cui entrate accertate non ricorrenti	RISCOSSIONI IN C/COMPETENZA	RISCOSSIONI IN C/RESIDUI
	ENTRATE EXTRATRIBUTARIE				
3010000	Tipologia 100: Vendita di beni e servizi e proventi derivanti dalla gestione dei beni	65.065.607,73	1.425.978,15	37.723.034,45	22.217.540,18
3010200	Entrate dalla vendita e dall'erogazione di servizi	15.499.378,17	324.374,84	15.489.971,98	1.161.321,01
3010300	Proventi derivanti dalla gestione dei beni	49.566.229,56	1.101.603,31	22.233.062,47	21.056.219,17
3020000	Tipologia 200: Proventi derivanti dall'attività di controllo e repressione delle irregolarità e degli illeciti	9.791.134,41	9.791.134,41	9.366.711,10	153.413,33
3020100	Entrate da amministrazioni pubbliche derivanti dall'attività di controllo e repressione delle irregolarità e degli illeciti	7.207.958,28	7.207.958,28	7.207.958,28	3.293,33
3020200	Entrate da famiglie derivanti dall'attività di controllo e repressione delle irregolarità e degli illeciti	397.456,63	397.456,63	356.608,67	28.784,44
3020300	Entrate da Imprese derivanti dall'attività di controllo e repressione delle irregolarità e degli illeciti	2.180.278,72	2.180.278,72	1.796.703,37	120.858,40
3020400	Entrate da Istituzioni Sociali Private derivanti dall'attività di controllo e repressione delle irregolarità e degli illeciti	5.440,78	5.440,78	5.440,78	477,16
3030000	Tipologia 300: Interessi attivi	1.444.567,96	1.444.567,96	1.391.779,20	87.486,41
3030300	Altri interessi attivi	1.444.567,96	1.444.567,96	1.391.779,20	87.486,41
3040000	Tipologia 400: Altre entrate da redditi da capitale	15.555.103,39	15.555.103,39	15.475.954,91	210.197,15
3040300	Entrate derivanti dalla distribuzione di utili e avanzi	15.555.103,39	15.555.103,39	15.475.954,91	210.197,15
3049900	Altre entrate da redditi da capitale n.a.c.	0,00	0,00	0,00	0,00
3050000	Tipologia 500: Rimborsi e altre entrate correnti	53.995.466,40	48.067.682,43	51.185.513,45	2.588.249,01
3050100	Indennizzi di assicurazione	7.150,03	7.150,03	7.150,03	0,00
3050200	Rimborsi in entrata	13.881.288,89	13.707.398,45	11.096.412,60	2.445.441,82
3059900	Altre entrate correnti n.a.c.	40.107.027,48	34.353.133,95	40.081.950,82	142.807,19
	TOTALE TITOLO 3	145.851.879,89	76.284.466,34	115.142.993,11	25.256.886,08

PROSPETTO DELLE ENTRATE DI BILANCIO PER TITOLI, TIPOLOGIE E CATEGORIE

TITOLO TIPOLOGIA CATEGORIA	DENOMINAZIONE	ACCERTAMENTI	<i>di cui entrate accertate non ricorrenti</i>	RISCOSSIONI IN C/COMPETENZA	RISCOSSIONI IN C/RESIDUI
	ENTRATE IN CONTO CAPITALE				
4020000	Tipologia 200: Contributi agli investimenti	221.490.643,07	72.369.129,01	75.956.570,93	118.234.721,58
4020100	Contributi agli investimenti da amministrazioni pubbliche	133.157.553,18	71.000.153,97	57.213.846,04	85.765.050,32
4020300	Contributi agli investimenti da Imprese	6.960,60	6.960,60	6.960,60	3.240,00
4020400	Contributi agli investimenti da Istituzioni Sociali Private	45.888,88	45.888,88	0,00	16.205,16
4020500	Contributi agli investimenti dall'Unione Europea e dal Resto del Mondo	88.280.240,41	1.316.125,56	18.735.764,29	32.450.226,10
4020600	Contributi agli investimenti direttamente destinati al rimborso di prestiti da amministrazioni pubbliche	0,00	0,00	0,00	0,00
4030000	Tipologia 300: Altri trasferimenti in conto capitale	1.242.945,76	1.075.713,07	1.242.945,76	403.607,31
4031000	Altri trasferimenti in conto capitale da amministrazioni pubbliche	1.242.945,76	1.075.713,07	1.242.945,76	403.607,31
4040000	Tipologia 400: Entrate da alienazione di beni materiali e immateriali	922.615,74	728.665,74	475.673,74	137.555,31
4040100	Alienazione di beni materiali	728.665,74	728.665,74	319.205,74	137.555,31
4040200	Cessione di Terreni e di beni materiali non prodotti	193.950,00	0,00	156.468,00	0,00
4050000	Tipologia 500: Altre entrate in conto capitale	23.893.713,31	23.893.713,31	15.011.322,05	724.468,08
4050300	Entrate in conto capitale dovute a rimborsi, recuperi e restituzioni di somme non dovute o incassate in eccesso	23.068.405,61	23.068.405,61	14.638.676,30	711.277,77
4050400	Altre entrate in conto capitale n.a.c.	825.307,70	825.307,70	372.645,75	13.190,31
	TOTALE TITOLO 4	247.549.917,88	98.067.221,13	92.686.512,48	119.500.352,28

PROSPETTO DELLE ENTRATE DI BILANCIO PER TITOLI, TIPOLOGIE E CATEGORIE

TITOLO TIPOLOGIA CATEGORIA	DENOMINAZIONE	ACCERTAMENTI	<i>di cui entrate accertate non ricorrenti</i>	RISCOSSIONI IN C/COMPETENZA	RISCOSSIONI IN C/RESIDUI
	ENTRATE DA RIDUZIONE DI ATTIVITA' FINANZIARIE				
5010000	Tipologia 100: Tipologia 100: Alienazione di attività finanziarie	322.852,13	322.852,13	315.056,95	29.162,04
5010100	Alienazione di partecipazioni	322.852,13	322.852,13	315.056,95	29.162,04
5020000	Tipologia 200: Riscossione di crediti di breve termine	9.999.999,97	9.999.999,97	9.999.999,97	305.764,45
5020100	Riscossione crediti di breve termine a tasso agevolato da Amministrazioni Pubbliche	9.999.999,97	9.999.999,97	9.999.999,97	305.764,45
5020300	Riscossione crediti di breve termine a tasso agevolato da Imprese	0,00	0,00	0,00	0,00
5030000	Tipologia 300: Riscossione crediti di medio-lungo termine	4.346.037,69	4.146.037,69	2.896.316,68	1.635.618,87
5030100	Riscossione crediti di medio-lungo termine a tasso agevolato da Amministrazioni Pubbliche	2.525.625,92	2.525.625,92	2.272.428,06	279.618,87
5030300	Riscossione crediti di medio-lungo termine a tasso agevolato da Imprese	441.451,07	441.451,07	0,00	0,00
5030400	Riscossione crediti di medio-lungo termine a tasso agevolato da Istituzioni Sociali Private	1.378.960,70	1.178.960,70	623.888,62	1.356.000,00
	TOTALE TITOLO 5	14.668.889,79	14.468.889,79	13.211.373,60	1.970.545,36

PROSPETTO DELLE ENTRATE DI BILANCIO PER TITOLI, TIPOLOGIE E CATEGORIE

TITOLO TIPOLOGIA CATEGORIA	DENOMINAZIONE	ACCERTAMENTI	<i>di cui entrate accertate non ricorrenti</i>	RISCOSSIONI IN C/COMPETENZA	RISCOSSIONI IN C/RESIDUI
	ACCENSIONE PRESTITI				
6030000	Tipologia 300: Accensione Mutui e altri finanziamenti a medio lungo termine	157.952.910,37	157.952.910,37	157.952.910,37	0,00
6030100	Finanziamenti a medio lungo termine	157.952.910,37	157.952.910,37	157.952.910,37	0,00
	TOTALE TITOLO 6	157.952.910,37	157.952.910,37	157.952.910,37	0,00

PROSPETTO DELLE ENTRATE DI BILANCIO PER TITOLI, TIPOLOGIE E CATEGORIE

TITOLO TIPOLOGIA CATEGORIA	DENOMINAZIONE	ACCERTAMENTI	<i>di cui entrate accertate non ricorrenti</i>	RISCOSSIONI IN C/COMPETENZA	RISCOSSIONI IN C/RESIDUI
	ENTRATE PER CONTO TERZI E PARTITE DI GIRO				
9010000	Tipologia 100: Entrate per partite di giro	1.204.400.124,92	107.117.835,87	1.204.330.584,98	145.579,75
9010100	Altre ritenute	84.073.822,85	0,00	84.073.822,85	272,54
9010200	Ritenute su redditi da lavoro dipendente	54.576.732,87	33.650,71	54.557.233,44	20.295,36
9010300	Ritenute su redditi da lavoro autonomo	339.686,60	0,00	339.686,60	0,00
9019900	Altre entrate per partite di giro	1.065.409.882,60	107.084.185,16	1.065.359.842,09	125.011,85
9020000	Tipologia 200: Entrate per conto terzi	139.104.198,70	139.032.113,91	130.897.408,73	3.641.335,37
9020200	Trasferimenti da Amministrazioni pubbliche per operazioni conto terzi	0,00	0,00	0,00	0,00
9020300	Trasferimenti da altri settori per operazioni conto terzi	0,00	0,00	0,00	0,00
9020400	Depositi di/presso terzi	1.076.675,53	1.004.590,74	1.015.053,64	50.122,03
9020500	Riscossione imposte e tributi per conto terzi	1.760,17	1.760,17	1.760,17	0,00
9029900	Altre entrate per conto terzi	138.025.763,00	138.025.763,00	129.880.594,92	3.591.213,34
	TOTALE TITOLO 9	1.343.504.323,62	246.149.949,78	1.335.227.993,71	3.786.915,12
	TOTALE TITOLI	12.248.864.631,50	1.416.293.171,65	10.869.277.825,43	1.134.095.604,60

PROSPETTO DELLE SPESE DI BILANCIO PER MISSIONI, PROGRAMMI E MACROAGGREGATI
SPESE CORRENTI - IMPEGNI
Esercizio finanziario 2021

MISSIONI E PROGRAMMI \ MACROAGGREGATI		Redditi da lavoro dipendente	Imposte e tasse a carico dell'ente	Acquisto di beni e servizi	Trasferimenti correnti	Interessi passivi	Rimborsi e poste correttive delle entrate	Altre spese correnti	Totale
		101	102	103	104	107	109	110	100
01	MISSIONE 1 - Servizi istituzionali, generali e di gestione								
01	Organi istituzionali	12.844.818,41	859.562,29	1.686.276,32	25.489.298,40	0,00	0,00	0,00	40.879.955,42
02	Segreteria generale	19.710.065,39	1.263.818,48	677.608,84	4.496.742,00	0,00	0,00	0,00	26.148.234,71
03	Gestione economica, finanziaria, programmazione, provveditorato	7.386.628,72	1.500.301,67	17.102.180,53	256.551,76	0,00	6.752,61	1.343.545,42	27.595.960,71
04	Gestione delle entrate tributarie e servizi fiscali	959.427,44	63.805,62	9.834.331,30	11.581,73	0,00	13.544.016,61	6,15	24.413.168,85
05	Gestione dei beni demaniali e patrimoniali	484.657,15	1.492.171,55	1.014.489,39	21.607,20	0,00	0,00	0,00	3.012.925,29
06	Ufficio tecnico	0,00	0,00	2.019.538,62	0,00	0,00	0,00	0,00	2.019.538,62
07	Elezioni e consultazioni popolari - Anagrafe e stato civile	192.859,35	13.189,52	5.504.952,35	0,00	0,00	0,00	0,00	5.711.001,22
08	Statistica e sistemi informativi	4.634.613,74	284.786,11	10.773.642,66	1.602.793,78	0,00	0,00	0,00	17.295.836,29
10	Risorse umane	35.117.744,40	2.128.836,71	1.297.691,00	94.733,80	0,00	2.603.018,15	22.958,87	41.264.982,93
11	Altri servizi generali	3.110.988,24	314.960,42	428.129,77	362.190,00	0,00	53.455,82	1.498,44	4.271.222,69
12	Politica regionale unitaria per i servizi istituzionali, generali e di gestione (solo per le Regioni)	0,00	0,00	517.968,08	20.000,00	0,00	0,00	0,00	537.968,08
	TOTALE MISSIONE 1 - Servizi istituzionali, generali e di gestione	84.441.802,84	7.921.432,37	50.856.808,86	32.355.498,67	0,00	16.207.243,19	1.368.008,88	193.150.794,81
03	MISSIONE 3 - Ordine pubblico e sicurezza								
02	Sistema integrato di sicurezza urbana	0,00	0,00	10.094,25	3.026.163,46	0,00	0,00	0,00	3.036.257,71
	TOTALE MISSIONE 3 - Ordine pubblico e sicurezza	0,00	0,00	10.094,25	3.026.163,46	0,00	0,00	0,00	3.036.257,71
04	MISSIONE 4 - Istruzione e diritto allo studio								
01	Istruzione prescolastica	484.004,15	32.919,37	117.294,15	3.839.931,06	0,00	0,00	0,00	4.474.148,73
02	Altri ordini di istruzione non universitaria	506.677,81	35.128,95	115.060,02	14.591.472,37	0,00	0,00	0,00	15.248.339,15
04	Istruzione universitaria	476.124,22	32.984,79	0,00	44.224.995,40	0,00	0,00	0,00	44.734.104,41
06	Servizi ausiliari all'istruzione	0,00	0,00	0,00	10.691.320,88	0,00	0,00	0,00	10.691.320,88
07	Diritto allo studio	0,00	0,00	0,00	0,00	0,00	0,00	0,00	0,00
08	Politica regionale unitaria per l'istruzione e il diritto allo studio (solo per le Regioni)	40.735,89	2.707,91	442.451,62	8.894.441,11	0,00	0,00	0,00	9.380.336,53
	TOTALE MISSIONE 4 - Istruzione e diritto allo studio	1.507.542,07	103.741,02	674.805,79	82.242.160,82	0,00	0,00	0,00	84.528.249,70
05	MISSIONE 5 - Tutela e valorizzazione dei beni e delle attività culturali								
01	Valorizzazione dei beni di interesse storico	0,00	0,00	53.419,42	731.000,00	0,00	0,00	0,00	784.419,42
02	Attività culturali e interventi diversi nel settore culturale	1.300.773,41	85.650,82	126.772,26	28.886.816,85	0,00	0,00	0,00	30.400.013,34
	TOTALE MISSIONE 5 - Tutela e valorizzazione dei beni e delle attività culturali	1.300.773,41	85.650,82	180.191,68	29.617.816,85	0,00	0,00	0,00	31.184.432,76
06	MISSIONE 6 - Politiche giovanili, sport e tempo libero								
01	Sport e tempo libero	0,00	0,00	0,00	3.628.564,83	0,00	0,00	0,00	3.628.564,83
02	Giovani	0,00	0,00	0,00	3.043.480,22	0,00	0,00	0,00	3.043.480,22
	TOTALE MISSIONE 6 - Politiche giovanili, sport e tempo libero	0,00	0,00	0,00	6.672.045,05	0,00	0,00	0,00	6.672.045,05

PROSPETTO DELLE SPESE DI BILANCIO PER MISSIONI, PROGRAMMI E MACROAGGREGATI
SPESE CORRENTI - IMPEGNI
Esercizio finanziario 2021

MISSIONI E PROGRAMMI \ MACROAGGREGATI		Redditi da lavoro dipendente	Imposte e tasse a carico dell'ente	Acquisto di beni e servizi	Trasferimenti correnti	Interessi passivi	Rimborsi e poste correttive delle entrate	Altre spese correnti	Totale
		101	102	103	104	107	109	110	100
07	MISSIONE 7 - Turismo								
01	Sviluppo e la valorizzazione del turismo	15.759,85	1.052,31	71.275,18	44.339.934,63	0,00	0,00	0,00	44.428.021,97
02	Politica regionale unitaria per il turismo (solo per le Regioni)	0,00	0,00	0,00	5.000.000,00	0,00	0,00	0,00	5.000.000,00
	TOTALE MISSIONE 7 - Turismo	15.759,85	1.052,31	71.275,18	49.339.934,63	0,00	0,00	0,00	49.428.021,97
08	MISSIONE 8 - Assetto del territorio ed edilizia abitativa								
01	Urbanistica e assetto del territorio	1.987.763,42	114.723,17	42.520,63	442.286,01	0,00	0,00	0,00	2.587.293,23
02	Edilizia residenziale pubblica e locale e piani di edilizia economico-popolare	554.797,46	47.285,07	0,00	2.906,85	0,00	0,00	12.332,94	617.322,32
	TOTALE MISSIONE 8 - Assetto del territorio ed edilizia abitativa	2.542.560,88	162.008,24	42.520,63	445.192,86	0,00	0,00	12.332,94	3.204.615,55
09	MISSIONE 9 - Sviluppo sostenibile e tutela del territorio e dell'ambiente								
01	Difesa del suolo	17.851.784,10	1.171.976,43	9.826.776,45	3.181.669,78	18.360,50	0,00	15.304,45	32.065.871,71
02	Tutela, valorizzazione e recupero ambientale	460.278,78	31.121,81	656.029,43	1.151.375,12	0,00	0,00	0,00	2.298.805,14
03	Rifiuti	3.355.748,01	232.828,15	47.443,02	3.707.240,20	0,00	0,00	0,00	7.343.259,38
05	Aree protette, parchi naturali, protezione naturalistica e forestazione	0,00	0,00	257.809,31	4.350.159,35	0,00	0,00	0,00	4.607.968,66
06	Tutela e valorizzazione delle risorse idriche	0,00	0,00	0,00	34.394,13	0,00	0,00	0,00	34.394,13
08	Qualità dell'aria e riduzione dell'inquinamento	2.231.895,56	145.981,81	1.303,54	975.798,17	0,00	0,00	0,00	3.354.979,08
09	Politica regionale unitaria per lo sviluppo sostenibile e la tutela del territorio e l'ambiente (solo per le Regioni)	36.511,66	2.431,31	84.152,84	906.404,26	0,00	0,00	0,00	1.029.500,07
	TOTALE MISSIONE 9 - Sviluppo sostenibile e tutela del territorio e dell'ambi	23.936.218,11	1.584.339,51	10.873.514,59	14.307.041,01	18.360,50	0,00	15.304,45	50.734.778,17
10	MISSIONE 10 - Trasporti e diritto alla mobilità								
01	Trasporto ferroviario	0,00	0,00	287.813.565,74	64.415.154,28	0,00	0,00	0,00	352.228.720,02
02	Trasporto pubblico locale	1.802.347,48	118.212,91	325.855.775,88	81.617.328,89	0,00	0,00	0,00	409.393.665,16
03	Trasporto per vie d'acqua	193.956,11	8.718,14	16.092.619,20	5.631.787,68	0,00	0,00	0,00	21.927.081,13
04	Altre modalità di trasporto	27.666,80	1.801,75	97.814,77	3.008.939,13	0,00	0,00	0,00	3.136.222,45
05	Viabilità e infrastrutture stradali	3.602.721,99	238.568,97	209.915,86	15.225.727,28	0,00	0,00	0,00	19.276.934,10
	TOTALE MISSIONE 10 - Trasporti e diritto alla mobilità	5.626.692,38	367.301,77	630.069.691,45	169.898.937,26	0,00	0,00	0,00	805.962.622,86
11	MISSIONE 11 - Soccorso civile								
01	Sistema di protezione civile	1.545.617,82	103.666,66	4.212.108,54	1.002.152,10	0,00	0,00	0,00	6.863.545,12
02	Interventi a seguito di calamità naturali	0,00	0,00	20.422,80	2.108.179,72	0,00	0,00	0,00	2.128.602,52
	TOTALE MISSIONE 11 - Soccorso civile	1.545.617,82	103.666,66	4.232.531,34	3.110.331,82	0,00	0,00	0,00	8.992.147,64
12	MISSIONE 12 - Diritti sociali, politiche sociali e famiglia								
01	Interventi per l'infanzia e i minori e per asili nido	0,00	0,00	0,00	895.000,00	0,00	0,00	0,00	895.000,00
02	Interventi per la disabilità	0,00	0,00	306.671,75	62.546.722,94	0,00	0,00	0,00	62.853.394,69
03	Interventi per gli anziani	0,00	0,00	0,00	80.000,00	0,00	0,00	0,00	80.000,00

PROSPETTO DELLE SPESE DI BILANCIO PER MISSIONI, PROGRAMMI E MACROAGGREGATI
SPESE CORRENTI - IMPEGNI
Esercizio finanziario 2021

MISSIONI E PROGRAMMI \ MACROAGGREGATI		Redditi da lavoro dipendente	Imposte e tasse a carico dell'ente	Acquisto di beni e servizi	Trasferimenti correnti	Interessi passivi	Rimborsi e poste correttive delle entrate	Altre spese correnti	Totale
		101	102	103	104	107	109	110	100
04	Interventi per i soggetti a rischio di esclusione sociale	1.440.167,90	101.164,00	1.800.562,31	4.469.701,69	0,00	0,00	0,00	7.811.595,90
05	Interventi per le famiglie	0,00	0,00	864.944,74	5.338.155,95	0,00	0,00	0,00	6.203.100,69
06	Interventi per il diritto alla casa	0,00	0,00	0,00	19.674.449,63	0,00	0,00	0,00	19.674.449,63
07	Programmazione e governo della rete dei servizi sociosanitari e sociali	1.729.066,46	109.691,27	500.061,07	27.506.642,40	0,00	0,00	0,00	29.845.461,20
08	Cooperazione e associazionismo	0,00	0,00	0,00	7.823.695,87	0,00	0,00	0,00	7.823.695,87
10	Politica regionale unitaria per i diritti sociali e la famiglia (solo per le Regioni)	0,00	225.163,62	139.267,80	52.411.142,77	0,00	0,00	90.898,58	52.866.472,77
	TOTALE MISSIONE 12 - Diritti sociali, politiche sociali e famiglia	3.169.234,36	436.018,89	3.611.507,67	180.745.511,25	0,00	0,00	90.898,58	188.053.170,75
13	MISSIONE 13 - Tutela della salute								
01	Servizio sanitario regionale - finanziamento ordinario corrente per la garanzia dei I FA	3.463.019,78	323.394,26	24.367.216,88	8.035.260.441,29	3.023,80	44.336,87	0,00	8.063.461.432,88
02	Servizio sanitario regionale - finanziamento aggiuntivo corrente per livelli di assistenza superiori ai I FA	0,00	0,00	0,00	4.212.132,85	0,00	0,00	0,00	4.212.132,85
03	Servizio sanitario regionale - finanziamento aggiuntivo corrente per la copertura dello squilibrio di bilancio corrente	0,00	0,00	0,00	73.000.000,00	0,00	0,00	0,00	73.000.000,00
04	Servizio sanitario regionale - ripiano di disavanzi sanitari relativi ad esercizi pregressi	190.930,16	12.960,26	0,00	0,00	0,00	0,00	0,00	203.890,42
05	Servizio sanitario regionale - investimenti sanitari	636.012,89	40.264,22	128.100,00	0,00	0,00	0,00	0,00	804.377,11
07	Ulteriori spese in materia sanitaria	0,00	0,00	32.209,57	6.981.791,48	0,00	159.976,86	0,00	7.173.977,91
08	Politica regionale unitaria per la tutela della salute (solo per le Regioni)	0,00	0,00	0,00	60.602.135,44	0,00	0,00	0,00	60.602.135,44
	TOTALE MISSIONE 13 - Tutela della salute	4.289.962,83	376.618,74	24.527.526,45	8.180.056.501,06	3.023,80	204.313,73	0,00	8.209.457.946,61
14	MISSIONE 14 - Sviluppo economico e competitività								
01	Industria, PMI e Artigianato	419.935,34	32.127,65	4.139.070,72	8.812.149,82	0,00	855,00	152,19	13.404.290,72
02	Commercio - reti distributive - tutela dei consumatori	0,00	0,00	4.433,16	1.073.747,37	0,00	0,00	0,00	1.078.180,53
03	Ricerca e innovazione	1.059.782,36	72.530,91	10.457,10	20.462.370,56	0,00	0,00	0,00	21.605.140,93
04	Reti e altri servizi di pubblica utilità	0,00	0,00	0,00	89.033,00	0,00	0,00	0,00	89.033,00
05	Politica regionale unitaria per lo sviluppo economico e la competitività (solo per le Regioni)	706.610,84	45.776,73	7.685.217,32	839.973,89	0,00	0,00	0,00	9.277.578,78
	TOTALE MISSIONE 14 - Sviluppo economico e competitività	2.186.328,54	150.435,29	11.839.178,30	31.277.274,64	0,00	855,00	152,19	45.454.223,96
15	MISSIONE 15 - Politiche per il lavoro e la formazione professionale								
01	Servizi per lo sviluppo del mercato del lavoro	0,00	0,00	2.192.356,95	51.672.165,76	0,00	0,00	0,00	53.864.522,71
02	Formazione professionale	6.284.117,30	408.470,37	516.160,51	18.023.472,26	0,00	0,00	0,00	25.232.220,44
03	Sostegno all'occupazione	842.342,30	56.891,35	98.700,59	3.577.561,63	0,00	0,00	0,00	4.575.495,87
04	Politica regionale unitaria per il lavoro e la formazione professionale (solo per le Regioni)	752.006,70	51.004,69	21.747.690,35	35.469.155,51	0,00	0,00	0,00	58.019.857,25
	TOTALE MISSIONE 15 - Politiche per il lavoro e la formazione professionale	7.878.466,30	516.366,41	24.554.908,40	108.742.355,16	0,00	0,00	0,00	141.692.096,27
16	MISSIONE 16 - Agricoltura, politiche agroalimentari e pesca								
01	Sviluppo del settore agricolo e del sistema agroalimentare	14.503.043,31	957.397,64	1.383.338,70	9.811.630,79	0,00	0,00	0,00	26.655.410,44
02	Caccia e pesca	2.567.178,95	184.298,99	478.469,10	609.452,17	0,00	0,00	0,00	6.739.399,21

PROSPETTO DELLE SPESE DI BILANCIO PER MISSIONI, PROGRAMMI E MACROAGGREGATI
SPESE CORRENTI - IMPEGNI
Esercizio finanziario 2021

MISSIONI E PROGRAMMI \ MACROAGGREGATI		Redditi da lavoro dipendente	Imposte e tasse a carico dell'ente	Acquisto di beni e servizi	Trasferimenti correnti	Interessi passivi	Rimborsi e poste correttive delle entrate	Altre spese correnti	Totale
		101	102	103	104	107	109	110	100
03	Politica regionale unitaria per l'agricoltura, i sistemi agroalimentari, la caccia e la pesca (solo per le Regioni)	931.059,60	63.086,31	1.140.143,54	1.748.928,46	0,00	0,00	0,00	3.883.217,91
	TOTALE MISSIONE 16 - Agricoltura, politiche agroalimentari e pesca	18.001.281,86	1.204.782,94	3.001.951,34	15.070.011,42	0,00	0,00	0,00	37.278.027,56
17	MISSIONE 17 - Energia e diversificazione delle fonti energetiche								
01	Fonti energetiche	0,00	0,00	7.539.225,79	177.400,00	0,00	0,00	0,00	7.716.625,79
	TOTALE MISSIONE 17 - Energia e diversificazione delle fonti energetiche	0,00	0,00	7.539.225,79	177.400,00	0,00	0,00	0,00	7.716.625,79
18	MISSIONE 18 - Relazioni con le altre autonomie territoriali e locali								
01	Relazioni finanziarie con le altre autonomie territoriali	1.357.960,58	89.996,49	0,00	32.029.388,54	0,00	0,00	0,00	33.477.345,61
	TOTALE MISSIONE 18 - Relazioni con le altre autonomie territoriali e locali	1.357.960,58	89.996,49	0,00	32.029.388,54	0,00	0,00	0,00	33.477.345,61
19	MISSIONE 19 - Relazioni internazionali								
01	Relazioni internazionali e Cooperazione allo sviluppo	465.359,87	30.116,40	102.919,92	576.600,27	0,00	0,00	54.380,00	1.229.376,46
02	Cooperazione territoriale (solo per le Regioni)	0,00	0,00	1.293.760,68	16.902.291,80	0,00	0,00	0,00	18.196.052,48
	TOTALE MISSIONE 19 - Relazioni internazionali	465.359,87	30.116,40	1.396.680,60	17.478.892,07	0,00	0,00	54.380,00	19.425.428,94
50	MISSIONE 50 - Debito pubblico								
01	Quota interessi ammortamento mutui e prestiti obbligazionari	0,00	0,00	0,00	0,00	44.880.971,49	0,00	0,00	44.880.971,49
	TOTALE MISSIONE 50 - Debito pubblico	0,00	0,00	0,00	0,00	44.880.971,49	0,00	0,00	44.880.971,49
TOTALE MACROAGGREGATI		158.265.561,70	13.133.527,86	773.482.412,32	8.956.592.456,57	44.902.355,79	16.412.411,92	1.541.077,04	9.964.329.803,20

PROSPETTO DELLE SPESE DI BILANCIO PER MISSIONI, PROGRAMMI E MACROAGGREGATI
SPESE CORRENTI - PAGAMENTI IN C/COMPETENZA
Esercizio finanziario 2021

MISSIONI E PROGRAMMI \ MACROAGGREGATI		Redditi da lavoro dipendente	Imposte e tasse a carico dell'ente	Acquisto di beni e servizi	Trasferimenti correnti	Interessi passivi	Rimborsi e poste correttive delle entrate	Altre spese correnti	Totale
		101	102	103	104	107	109	110	100
01	MISSIONE 1 - Servizi istituzionali, generali e di gestione								
01	Organi istituzionali	12.399.266,25	734.456,33	1.198.683,27	23.284.834,88	0,00	0,00	0,00	37.617.240,73
02	Segreteria generale	19.501.858,53	1.124.763,94	597.805,51	4.360.000,00	0,00	0,00	0,00	25.584.427,98
03	Gestione economica, finanziaria, programmazione, provveditorato	6.631.455,96	1.314.603,73	11.349.488,40	230.000,00	0,00	6.752,61	1.227.966,72	20.760.267,42
04	Gestione delle entrate tributarie e servizi fiscali	937.474,20	54.397,14	3.036.267,89	11.581,73	0,00	498.319,85	6,15	4.538.046,96
05	Gestione dei beni demaniali e patrimoniali	380.921,54	1.126.741,66	968.602,57	21.607,20	0,00	0,00	0,00	2.497.872,97
06	Ufficio tecnico	0,00	0,00	1.989.926,30	0,00	0,00	0,00	0,00	1.989.926,30
07	Elezioni e consultazioni popolari - Anagrafe e stato civile	187.288,16	11.413,37	4.876.663,44	0,00	0,00	0,00	0,00	5.075.364,97
08	Statistica e sistemi informativi	4.430.364,21	223.945,17	6.929.574,40	960.000,00	0,00	0,00	0,00	12.543.883,78
10	Risorse umane	34.117.296,12	1.874.392,69	721.351,11	94.733,80	0,00	741.236,04	22.958,87	37.571.968,63
11	Altri servizi generali	3.095.216,78	251.941,77	367.029,86	361.660,00	0,00	53.455,82	1.498,44	4.130.802,67
12	Politica regionale unitaria per i servizi istituzionali, generali e di gestione (solo per le Regioni)	0,00	0,00	325.973,22	0,00	0,00	0,00	0,00	325.973,22
	TOTALE MISSIONE 1 - Servizi istituzionali, generali e di gestione	81.681.141,75	6.716.655,80	32.361.365,97	29.324.417,61	0,00	1.299.764,32	1.252.430,18	152.635.775,63
03	MISSIONE 3 - Ordine pubblico e sicurezza								
02	Sistema integrato di sicurezza urbana	0,00	0,00	4.057,85	841.162,68	0,00	0,00	0,00	845.220,53
	TOTALE MISSIONE 3 - Ordine pubblico e sicurezza	0,00	0,00	4.057,85	841.162,68	0,00	0,00	0,00	845.220,53
04	MISSIONE 4 - Istruzione e diritto allo studio								
01	Istruzione prescolastica	466.577,30	27.650,49	94.730,20	3.739.931,06	0,00	0,00	0,00	4.328.889,05
02	Altri ordini di istruzione non universitaria	489.271,43	29.638,31	85.780,02	11.884.579,35	0,00	0,00	0,00	12.489.269,11
04	Istruzione universitaria	460.048,56	27.861,50	0,00	42.475.000,00	0,00	0,00	0,00	42.962.910,06
06	Servizi ausiliari all'istruzione	0,00	0,00	0,00	10.691.320,88	0,00	0,00	0,00	10.691.320,88
07	Diritto allo studio	0,00	0,00	0,00	0,00	0,00	0,00	0,00	0,00
08	Politica regionale unitaria per l'istruzione e il diritto allo studio (solo per le Regioni)	40.029,78	2.451,88	261.586,20	8.243.546,44	0,00	0,00	0,00	8.547.614,30
	TOTALE MISSIONE 4 - Istruzione e diritto allo studio	1.455.927,07	87.602,18	442.096,42	77.034.377,73	0,00	0,00	0,00	79.020.003,40
05	MISSIONE 5 - Tutela e valorizzazione dei beni e delle attività culturali								
01	Valorizzazione dei beni di interesse storico	0,00	0,00	35.119,42	700.000,00	0,00	0,00	0,00	735.119,42
02	Attività culturali e interventi diversi nel settore culturale	1.254.107,84	71.287,08	103.100,16	17.469.441,99	0,00	0,00	0,00	18.897.937,07
	TOTALE MISSIONE 5 - Tutela e valorizzazione dei beni e delle attività culturali	1.254.107,84	71.287,08	138.219,58	18.169.441,99	0,00	0,00	0,00	19.633.056,49
06	MISSIONE 6 - Politiche giovanili, sport e tempo libero								
01	Sport e tempo libero	0,00	0,00	0,00	2.477.902,33	0,00	0,00	0,00	2.477.902,33
02	Giovani	0,00	0,00	0,00	2.566.220,77	0,00	0,00	0,00	2.566.220,77
	TOTALE MISSIONE 6 - Politiche giovanili, sport e tempo libero	0,00	0,00	0,00	5.044.123,10	0,00	0,00	0,00	5.044.123,10

PROSPETTO DELLE SPESE DI BILANCIO PER MISSIONI, PROGRAMMI E MACROAGGREGATI
SPESE CORRENTI - PAGAMENTI IN C/COMPETENZA
Esercizio finanziario 2021

MISSIONI E PROGRAMMI \ MACROAGGREGATI		Redditi da lavoro dipendente	Imposte e tasse a carico dell'ente	Acquisto di beni e servizi	Trasferimenti correnti	Interessi passivi	Rimborsi e poste correttive delle entrate	Altre spese correnti	Totale
		101	102	103	104	107	109	110	100
07	MISSIONE 7 - Turismo								
01	Sviluppo e la valorizzazione del turismo	15.137,73	864,80	63.194,76	24.352.747,31	0,00	0,00	0,00	24.431.944,60
02	Politica regionale unitaria per il turismo (solo per le Regioni)	0,00	0,00	0,00	5.000.000,00	0,00	0,00	0,00	5.000.000,00
	TOTALE MISSIONE 7 - Turismo	15.137,73	864,80	63.194,76	29.352.747,31	0,00	0,00	0,00	29.431.944,60
08	MISSIONE 8 - Assetto del territorio ed edilizia abitativa								
01	Urbanistica e assetto del territorio	1.929.630,20	97.995,00	37.678,56	346.132,68	0,00	0,00	0,00	2.411.436,44
02	Edilizia residenziale pubblica e locale e piani di edilizia economico-popolare	535.155,11	41.308,04	0,00	0,00	0,00	0,00	12.332,94	588.796,09
	TOTALE MISSIONE 8 - Assetto del territorio ed edilizia abitativa	2.464.785,31	139.303,04	37.678,56	346.132,68	0,00	0,00	12.332,94	3.000.232,53
09	MISSIONE 9 - Sviluppo sostenibile e tutela del territorio e dell'ambiente								
01	Difesa del suolo	17.268.909,57	991.463,30	4.794.273,89	2.809.010,75	18.360,50	0,00	15.304,45	25.897.322,46
02	Tutela, valorizzazione e recupero ambientale	457.295,87	29.919,64	203.660,03	486.054,62	0,00	0,00	0,00	1.176.930,16
03	Rifiuti	3.246.972,30	190.159,98	47.443,02	3.313.155,55	0,00	0,00	0,00	6.797.730,85
05	Aree protette, parchi naturali, protezione naturalistica e forestazione	0,00	0,00	19.087,28	4.198.772,20	0,00	0,00	0,00	4.217.859,48
06	Tutela e valorizzazione delle risorse idriche	0,00	0,00	0,00	34.394,13	0,00	0,00	0,00	34.394,13
08	Qualità dell'aria e riduzione dell'inquinamento	2.162.853,41	124.837,62	1.303,54	220.830,45	0,00	0,00	0,00	2.509.825,02
09	Politica regionale unitaria per lo sviluppo sostenibile e la tutela del territorio e l'ambiente (solo per le Regioni)	35.528,19	2.135,26	20.867,38	862.604,26	0,00	0,00	0,00	921.135,09
	TOTALE MISSIONE 9 - Sviluppo sostenibile e tutela del territorio e dell'ambi	23.171.559,34	1.338.515,80	5.086.635,14	11.924.821,96	18.360,50	0,00	15.304,45	41.555.197,19
10	MISSIONE 10 - Trasporti e diritto alla mobilità								
01	Trasporto ferroviario	0,00	0,00	206.202.751,63	4.817.869,81	0,00	0,00	0,00	211.020.621,44
02	Trasporto pubblico locale	1.743.823,99	99.839,83	235.749.197,73	34.526.650,04	0,00	0,00	0,00	272.119.511,59
03	Trasporto per vie d'acqua	193.956,11	8.718,14	14.901.241,52	3.939.617,84	0,00	0,00	0,00	19.043.533,61
04	Altre modalità di trasporto	27.666,80	1.801,75	76.647,77	1.332.505,78	0,00	0,00	0,00	1.438.622,10
05	Viabilità e infrastrutture stradali	3.489.517,48	199.005,32	100.249,33	14.775.414,10	0,00	0,00	0,00	18.564.186,23
	TOTALE MISSIONE 10 - Trasporti e diritto alla mobilità	5.454.964,38	309.365,04	457.030.087,98	59.392.057,57	0,00	0,00	0,00	522.186.474,97
11	MISSIONE 11 - Soccorso civile								
01	Sistema di protezione civile	1.496.037,29	87.948,31	3.743.701,47	1.002.152,10	0,00	0,00	0,00	6.329.839,17
02	Interventi a seguito di calamità naturali	0,00	0,00	18.287,80	1.829.832,47	0,00	0,00	0,00	1.848.120,27
	TOTALE MISSIONE 11 - Soccorso civile	1.496.037,29	87.948,31	3.761.989,27	2.831.984,57	0,00	0,00	0,00	8.177.959,44
12	MISSIONE 12 - Diritti sociali, politiche sociali e famiglia								
01	Interventi per l'infanzia e i minori e per asili nido	0,00	0,00	0,00	354.852,43	0,00	0,00	0,00	354.852,43
02	Interventi per la disabilità	0,00	0,00	242.408,30	29.356.254,86	0,00	0,00	0,00	29.598.663,16
03	Interventi per gli anziani	0,00	0,00	0,00	0,00	0,00	0,00	0,00	0,00

PROSPETTO DELLE SPESE DI BILANCIO PER MISSIONI, PROGRAMMI E MACROAGGREGATI
SPESE CORRENTI - PAGAMENTI IN C/COMPETENZA
Esercizio finanziario 2021

MISSIONI E PROGRAMMI \ MACROAGGREGATI		Redditi da lavoro dipendente	Imposte e tasse a carico dell'ente	Acquisto di beni e servizi	Trasferimenti correnti	Interessi passivi	Rimborsi e poste correttive delle entrate	Altre spese correnti	Totale
		101	102	103	104	107	109	110	100
04	Interventi per i soggetti a rischio di esclusione sociale	1.390.761,70	84.555,08	1.599.999,99	2.803.354,96	0,00	0,00	0,00	5.878.671,73
05	Interventi per le famiglie	0,00	0,00	852.204,74	4.655.308,47	0,00	0,00	0,00	5.507.513,21
06	Interventi per il diritto alla casa	0,00	0,00	0,00	19.674.449,63	0,00	0,00	0,00	19.674.449,63
07	Programmazione e governo della rete dei servizi sociosanitari e sociali	1.678.584,66	94.469,58	499.999,99	27.391.972,33	0,00	0,00	0,00	29.665.026,56
08	Cooperazione e associazionismo	0,00	0,00	0,00	7.644.744,44	0,00	0,00	0,00	7.644.744,44
10	Politica regionale unitaria per i diritti sociali e la famiglia (solo per le Regioni)	0,00	153.100,24	116.056,72	48.487.263,02	0,00	0,00	0,00	48.756.419,98
	TOTALE MISSIONE 12 - Diritti sociali, politiche sociali e famiglia	3.069.346,36	332.124,90	3.310.669,74	140.368.200,14	0,00	0,00	0,00	147.080.341,14
13	MISSIONE 13 - Tutela della salute								
01	Servizio sanitario regionale - finanziamento ordinario corrente per la garanzia dei I FA	3.346.071,03	188.904,35	13.040.434,79	7.239.608.984,90	3.023,80	41.320,87	0,00	7.256.228.739,74
02	Servizio sanitario regionale - finanziamento aggiuntivo corrente per livelli di assistenza superiori ai I FA	0,00	0,00	0,00	917.757,00	0,00	0,00	0,00	917.757,00
03	Servizio sanitario regionale - finanziamento aggiuntivo corrente per la copertura dello squilibrio di bilancio corrente	0,00	0,00	0,00	0,00	0,00	0,00	0,00	0,00
04	Servizio sanitario regionale - ripiano di disavanzi sanitari relativi ad esercizi pregressi	152.473,60	0,00	0,00	0,00	0,00	0,00	0,00	152.473,60
05	Servizio sanitario regionale - investimenti sanitari	625.406,51	40.135,75	36.600,00	0,00	0,00	0,00	0,00	702.142,26
07	Ulteriori spese in materia sanitaria	0,00	0,00	11.859,87	2.458.552,18	0,00	158.593,58	0,00	2.629.005,63
08	Politica regionale unitaria per la tutela della salute (solo per le Regioni)	0,00	0,00	0,00	60.000.000,04	0,00	0,00	0,00	60.000.000,04
	TOTALE MISSIONE 13 - Tutela della salute	4.123.951,14	229.040,10	13.088.894,66	7.302.985.294,12	3.023,80	199.914,45	0,00	7.320.630.118,27
14	MISSIONE 14 - Sviluppo economico e competitività								
01	Industria, PMI e Artigianato	404.081,83	26.590,17	774.164,42	5.824.088,95	0,00	0,00	152,19	7.029.077,56
02	Commercio - reti distributive - tutela dei consumatori	0,00	0,00	4.433,16	754.951,66	0,00	0,00	0,00	759.384,82
03	Ricerca e innovazione	1.027.028,74	61.033,73	803,40	4.165.559,40	0,00	0,00	0,00	5.254.425,27
04	Reti e altri servizi di pubblica utilità	0,00	0,00	0,00	89.033,00	0,00	0,00	0,00	89.033,00
05	Politica regionale unitaria per lo sviluppo economico e la competitività (solo per le Regioni)	682.960,74	38.555,91	1.260.487,25	680.727,51	0,00	0,00	0,00	2.662.731,41
	TOTALE MISSIONE 14 - Sviluppo economico e competitività	2.114.071,31	126.179,81	2.039.888,23	11.514.360,52	0,00	0,00	152,19	15.794.652,06
15	MISSIONE 15 - Politiche per il lavoro e la formazione professionale								
01	Servizi per lo sviluppo del mercato del lavoro	0,00	0,00	1.456.849,83	51.672.165,76	0,00	0,00	0,00	53.129.015,59
02	Formazione professionale	6.083.590,55	346.006,15	386.658,24	11.436.129,37	0,00	0,00	0,00	18.252.384,31
03	Sostegno all'occupazione	814.764,46	48.251,97	85.118,03	3.561.061,63	0,00	0,00	0,00	4.509.196,09
04	Politica regionale unitaria per il lavoro e la formazione professionale (solo per le Regioni)	729.977,72	44.061,99	19.114.146,23	26.526.952,83	0,00	0,00	0,00	46.415.138,77
	TOTALE MISSIONE 15 - Politiche per il lavoro e la formazione professionale	7.628.332,73	438.320,11	21.042.772,33	93.196.309,59	0,00	0,00	0,00	122.305.734,76
16	MISSIONE 16 - Agricoltura, politiche agroalimentari e pesca								
01	Sviluppo del settore agricolo e del sistema agroalimentare	14.043.638,81	810.885,25	1.023.303,64	9.318.412,40	0,00	0,00	0,00	25.196.240,10
02	Caccia e pesca	2.497.156,84	144.180,44	322.556,84	44.914,67	0,00	0,00	0,00	6.248.808,79

PROSPETTO DELLE SPESE DI BILANCIO PER MISSIONI, PROGRAMMI E MACROAGGREGATI
SPESE CORRENTI - PAGAMENTI IN C/COMPETENZA
Esercizio finanziario 2021

MISSIONI E PROGRAMMI \ MACROAGGREGATI		Redditi da lavoro dipendente	Imposte e tasse a carico dell'ente	Acquisto di beni e servizi	Trasferimenti correnti	Interessi passivi	Rimborsi e poste correttive delle entrate	Altre spese correnti	Totale
		101	102	103	104	107	109	110	100
03	Politica regionale unitaria per l'agricoltura, i sistemi agroalimentari, la caccia e la pesca (solo per le Regioni)	901.712,45	53.739,44	888.275,69	1.294.800,44	0,00	0,00	0,00	3.138.528,02
	TOTALE MISSIONE 16 - Agricoltura, politiche agroalimentari e pesca	17.442.508,10	1.008.805,13	2.234.136,17	13.898.127,51	0,00	0,00	0,00	34.583.576,91
17	MISSIONE 17 - Energia e diversificazione delle fonti energetiche								
01	Fonti energetiche	0,00	0,00	5.635.455,76	166.000,00	0,00	0,00	0,00	5.801.455,76
	TOTALE MISSIONE 17 - Energia e diversificazione delle fonti energetiche	0,00	0,00	5.635.455,76	166.000,00	0,00	0,00	0,00	5.801.455,76
18	MISSIONE 18 - Relazioni con le altre autonomie territoriali e locali								
01	Relazioni finanziarie con le altre autonomie territoriali	1.315.488,26	76.999,22	0,00	32.029.388,54	0,00	0,00	0,00	33.421.876,02
	TOTALE MISSIONE 18 - Relazioni con le altre autonomie territoriali e locali	1.315.488,26	76.999,22	0,00	32.029.388,54	0,00	0,00	0,00	33.421.876,02
19	MISSIONE 19 - Relazioni internazionali								
01	Relazioni internazionali e Cooperazione allo sviluppo	462.332,49	29.179,37	41.840,92	473.539,78	0,00	0,00	54.380,00	1.061.272,56
02	Cooperazione territoriale (solo per le Regioni)	0,00	0,00	701.896,58	10.934.747,15	0,00	0,00	0,00	11.636.643,73
	TOTALE MISSIONE 19 - Relazioni internazionali	462.332,49	29.179,37	743.737,50	11.408.286,93	0,00	0,00	54.380,00	12.697.916,29
50	MISSIONE 50 - Debito pubblico								
01	Quota interessi ammortamento mutui e prestiti obbligazionari	0,00	0,00	0,00	0,00	44.633.655,10	0,00	0,00	44.633.655,10
	TOTALE MISSIONE 50 - Debito pubblico	0,00	0,00	0,00	0,00	44.633.655,10	0,00	0,00	44.633.655,10
TOTALE MACROAGGREGATI		153.149.691,10	10.992.190,69	547.020.879,92	7.839.827.234,55	44.655.039,40	1.499.678,77	1.334.599,76	8.598.479.314,19

PROSPETTO DELLE SPESE DI BILANCIO PER MISSIONI, PROGRAMMI E MACROAGGREGATI
SPESE CORRENTI - PAGAMENTI IN C/RESIDUI
Esercizio finanziario 2021

MISSIONI E PROGRAMMI \ MACROAGGREGATI		Redditi da lavoro dipendente	Imposte e tasse a carico dell'ente	Acquisto di beni e servizi	Trasferimenti correnti	Interessi passivi	Rimborsi e poste correttive delle entrate	Altre spese correnti	Totale
		101	102	103	104	107	109	110	100
01	MISSIONE 1 - Servizi istituzionali, generali e di gestione								
01	Organi istituzionali	410.929,00	125.963,18	657.473,13	929.875,00	0,00	0,00	0,00	2.124.240,31
02	Segreteria generale	477.727,82	184.379,94	10.332,00	112.002,50	0,00	0,00	0,00	784.442,26
03	Gestione economica, finanziaria, programmazione, provveditorato	266.400,57	89.680,19	3.590.830,77	2.288,65	0,00	0,00	21.346,42	3.970.546,60
04	Gestione delle entrate tributarie e servizi fiscali	22.870,54	10.334,37	3.860.636,37	0,00	0,00	1.844,60	0,00	3.895.685,88
05	Gestione dei beni demaniali e patrimoniali	0,00	271.805,07	96.964,50	0,00	0,00	0,00	0,00	368.769,57
06	Ufficio tecnico	0,00	0,00	20.980,00	0,00	0,00	0,00	0,00	20.980,00
07	Elezioni e consultazioni popolari - Anagrafe e stato civile	8.651,37	3.305,32	172.471,40	0,00	0,00	0,00	0,00	184.428,09
08	Statistica e sistemi informativi	169.826,94	40.915,57	3.524.206,58	965.613,23	0,00	0,00	0,00	4.700.562,32
10	Risorse umane	561.378,89	115.497,99	217.576,37	0,00	0,00	513.567,49	4,10	1.408.024,84
11	Altri servizi generali	53.102,81	31.168,07	119.847,59	19.330,00	0,00	7.602,07	0,00	231.050,54
12	Politica regionale unitaria per i servizi istituzionali, generali e di gestione (solo per le Regioni)	0,00	0,00	38.237,85	16.566,72	0,00	0,00	0,00	54.804,57
	TOTALE MISSIONE 1 - Servizi istituzionali, generali e di gestione	1.970.887,94	873.049,70	12.309.556,56	2.045.676,10	0,00	523.014,16	21.350,52	17.743.534,98
03	MISSIONE 3 - Ordine pubblico e sicurezza								
02	Sistema integrato di sicurezza urbana	0,00	0,00	5.536,22	2.617.704,05	0,00	0,00	0,00	2.623.240,27
	TOTALE MISSIONE 3 - Ordine pubblico e sicurezza	0,00	0,00	5.536,22	2.617.704,05	0,00	0,00	0,00	2.623.240,27
04	MISSIONE 4 - Istruzione e diritto allo studio								
01	Istruzione prescolastica	15.309,27	5.004,88	165.848,40	578.000,00	0,00	0,00	0,00	764.162,55
02	Altri ordini di istruzione non universitaria	22.865,86	5.145,06	141.963,49	1.170.185,40	0,00	0,00	0,00	1.340.159,81
04	Istruzione universitaria	9.816,47	3.276,15	0,00	0,00	0,00	0,00	0,00	13.092,62
06	Servizi ausiliari all'istruzione	0,00	0,00	0,00	0,00	0,00	0,00	0,00	0,00
07	Diritto allo studio	0,00	0,00	0,00	0,00	0,00	0,00	0,00	0,00
08	Politica regionale unitaria per l'istruzione e il diritto allo studio (solo per le Regioni)	1.950,26	586,52	128.557,60	262.215,38	0,00	0,00	0,00	393.309,76
	TOTALE MISSIONE 4 - Istruzione e diritto allo studio	49.941,86	14.012,61	436.369,49	2.010.400,78	0,00	0,00	0,00	2.510.724,74
05	MISSIONE 5 - Tutela e valorizzazione dei beni e delle attività culturali								
01	Valorizzazione dei beni di interesse storico	0,00	0,00	64.257,40	14.000,00	0,00	0,00	0,00	78.257,40
02	Attività culturali e interventi diversi nel settore culturale	39.745,13	12.830,20	54.146,92	9.291.391,70	0,00	0,00	0,00	9.398.113,95
	TOTALE MISSIONE 5 - Tutela e valorizzazione dei beni e delle attività culturali	39.745,13	12.830,20	118.404,32	9.305.391,70	0,00	0,00	0,00	9.476.371,35
06	MISSIONE 6 - Politiche giovanili, sport e tempo libero								
01	Sport e tempo libero	0,00	0,00	0,00	862.516,92	0,00	0,00	0,00	862.516,92
02	Giovani	0,00	0,00	0,00	110.270,00	0,00	0,00	0,00	110.270,00
	TOTALE MISSIONE 6 - Politiche giovanili, sport e tempo libero	0,00	0,00	0,00	972.786,92	0,00	0,00	0,00	972.786,92

PROSPETTO DELLE SPESE DI BILANCIO PER MISSIONI, PROGRAMMI E MACROAGGREGATI
SPESE CORRENTI - PAGAMENTI IN C/RESIDUI
Esercizio finanziario 2021

MISSIONI E PROGRAMMI \ MACROAGGREGATI		Redditi da lavoro dipendente	Imposte e tasse a carico dell'ente	Acquisto di beni e servizi	Trasferimenti correnti	Interessi passivi	Rimborsi e poste correttive delle entrate	Altre spese correnti	Totale
		101	102	103	104	107	109	110	100
07	MISSIONE 7 - Turismo								
01	Sviluppo e la valorizzazione del turismo	1.313,95	386,20	8.992,34	247.860,91	0,00	0,00	0,00	258.553,40
02	Politica regionale unitaria per il turismo (solo per le Regioni)	0,00	0,00	0,00	1.500.000,00	0,00	0,00	0,00	1.500.000,00
	TOTALE MISSIONE 7 - Turismo	1.313,95	386,20	8.992,34	1.747.860,91	0,00	0,00	0,00	1.758.553,40
08	MISSIONE 8 - Assetto del territorio ed edilizia abitativa								
01	Urbanistica e assetto del territorio	88.197,33	19.267,44	2.719,29	131.960,46	0,00	0,00	0,00	242.144,52
02	Edilizia residenziale pubblica e locale e piani di edilizia economico-popolare	30.314,25	5.578,04	0,00	1.348,90	0,00	0,00	0,00	37.241,19
	TOTALE MISSIONE 8 - Assetto del territorio ed edilizia abitativa	118.511,58	24.845,48	2.719,29	133.309,36	0,00	0,00	0,00	279.385,71
09	MISSIONE 9 - Sviluppo sostenibile e tutela del territorio e dell'ambiente								
01	Difesa del suolo	511.505,10	174.055,22	4.126.904,60	836.113,37	0,00	0,00	0,00	5.648.578,29
02	Tutela, valorizzazione e recupero ambientale	11.402,36	3.743,58	470.092,28	417.516,12	0,00	0,00	0,00	902.754,34
03	Rifiuti	113.556,39	35.855,08	98.427,81	874.166,02	0,00	0,00	0,00	1.122.005,30
05	Aree protette, parchi naturali, protezione naturalistica e forestazione	0,00	0,00	10.638,40	198.780,10	0,00	0,00	0,00	209.418,50
06	Tutela e valorizzazione delle risorse idriche	0,00	0,00	38.227,52	80.000,00	0,00	0,00	0,00	118.227,52
08	Qualità dell'aria e riduzione dell'inquinamento	72.305,75	22.203,96	0,00	300.331,61	0,00	0,00	0,00	394.841,32
09	Politica regionale unitaria per lo sviluppo sostenibile e la tutela del territorio e l'ambiente (solo per le Regioni)	983,46	296,05	13.906,87	0,00	0,00	0,00	0,00	15.186,38
	TOTALE MISSIONE 9 - Sviluppo sostenibile e tutela del territorio e dell'ambi	709.753,06	236.153,89	4.758.197,48	2.706.907,22	0,00	0,00	0,00	8.411.011,65
10	MISSIONE 10 - Trasporti e diritto alla mobilità								
01	Trasporto ferroviario	0,00	0,00	67.670.909,07	4.393.369,93	0,00	0,00	0,00	72.064.279,00
02	Trasporto pubblico locale	43.995,37	14.943,62	42.318.571,52	21.994.091,09	0,00	0,00	0,00	64.371.601,60
03	Trasporto per vie d'acqua	4.151,89	832,55	0,00	2.240.978,18	0,00	0,00	0,00	2.245.962,62
04	Altre modalità di trasporto	983,45	296,05	8.787,52	148.869,64	0,00	0,00	0,00	158.936,66
05	Viabilità e infrastrutture stradali	111.795,08	34.196,08	151.138,88	71.247,00	0,00	0,00	0,00	368.377,04
	TOTALE MISSIONE 10 - Trasporti e diritto alla mobilità	160.925,79	50.268,30	110.149.406,99	28.848.555,84	0,00	0,00	0,00	139.209.156,92
11	MISSIONE 11 - Soccorso civile								
01	Sistema di protezione civile	26.201,95	9.852,16	367.686,67	1.000.332,87	0,00	0,00	0,00	1.404.073,65
02	Interventi a seguito di calamità naturali	0,00	0,00	6.100,00	60.014,51	0,00	0,00	0,00	66.114,51
	TOTALE MISSIONE 11 - Soccorso civile	26.201,95	9.852,16	373.786,67	1.060.347,38	0,00	0,00	0,00	1.470.188,16
12	MISSIONE 12 - Diritti sociali, politiche sociali e famiglia								
01	Interventi per l'infanzia e i minori e per asili nido	0,00	0,00	0,00	1.073.999,99	0,00	0,00	0,00	1.073.999,99
02	Interventi per la disabilità	0,00	0,00	31.034,91	12.748.974,44	0,00	0,00	0,00	12.780.009,35
03	Interventi per gli anziani	0,00	0,00	0,00	0,00	0,00	0,00	0,00	0,00

PROSPETTO DELLE SPESE DI BILANCIO PER MISSIONI, PROGRAMMI E MACROAGGREGATI
SPESE CORRENTI - PAGAMENTI IN C/RESIDUI
Esercizio finanziario 2021

MISSIONI E PROGRAMMI \ MACROAGGREGATI		Redditi da lavoro dipendente	Imposte e tasse a carico dell'ente	Acquisto di beni e servizi	Trasferimenti correnti	Interessi passivi	Rimborsi e poste correttive delle entrate	Altre spese correnti	Totale
		101	102	103	104	107	109	110	100
04	Interventi per i soggetti a rischio di esclusione sociale	45.406,35	14.651,52	0,00	609.057,92	0,00	0,00	0,00	669.115,79
05	Interventi per le famiglie	0,00	0,00	0,00	351.202,96	0,00	0,00	0,00	351.202,96
06	Interventi per il diritto alla casa	0,00	0,00	0,00	371.445,51	0,00	0,00	0,00	371.445,51
07	Programmazione e governo della rete dei servizi sociosanitari e sociali	76.466,01	18.583,27	0,00	1.737.887,77	0,00	0,00	0,00	1.832.937,05
08	Cooperazione e associazionismo	0,00	0,00	0,00	78.557,39	0,00	0,00	0,00	78.557,39
10	Politica regionale unitaria per i diritti sociali e la famiglia (solo per le Regioni)	0,00	216.135,46	23.211,20	4.645.415,06	0,00	0,00	0,00	4.884.761,72
	TOTALE MISSIONE 12 - Diritti sociali, politiche sociali e famiglia	121.872,36	249.370,25	54.246,11	21.616.541,04	0,00	0,00	0,00	22.042.029,76
13	MISSIONE 13 - Tutela della salute								
01	Servizio sanitario regionale - finanziamento ordinario corrente per la garanzia dei I FA	100.435,05	318.002,00	7.412.904,04	649.857.141,54	0,00	0,00	79.677,26	657.768.159,89
02	Servizio sanitario regionale - finanziamento aggiuntivo corrente per livelli di assistenza superiori ai I FA	0,00	0,00	0,00	6.381.331,74	0,00	0,00	0,00	6.381.331,74
03	Servizio sanitario regionale - finanziamento aggiuntivo corrente per la copertura dello squilibrio di bilancio corrente	0,00	0,00	0,00	10.300.000,00	0,00	0,00	0,00	10.300.000,00
04	Servizio sanitario regionale - ripiano di disavanzi sanitari relativi ad esercizi pregressi	0,00	0,00	0,00	0,00	0,00	0,00	0,00	0,00
05	Servizio sanitario regionale - investimenti sanitari	4.145,37	1.230,46	690.529,28	586.224,50	0,00	0,00	0,00	1.282.129,61
07	Ulteriori spese in materia sanitaria	0,00	0,00	101.721,40	1.815.665,29	0,00	138.435,74	0,00	2.055.822,43
08	Politica regionale unitaria per la tutela della salute (solo per le Regioni)	0,00	0,00	0,00	0,00	0,00	0,00	0,00	0,00
	TOTALE MISSIONE 13 - Tutela della salute	104.580,42	319.232,46	8.205.154,72	668.940.363,07	0,00	138.435,74	79.677,26	677.787.443,67
14	MISSIONE 14 - Sviluppo economico e competitività								
01	Industria, PMI e Artigianato	13.799,17	4.109,59	2.327.820,67	7.709.077,43	0,00	0,00	0,00	10.054.806,86
02	Commercio - reti distributive - tutela dei consumatori	0,00	0,00	0,00	19.784.349,91	0,00	0,00	0,00	19.784.349,91
03	Ricerca e innovazione	31.574,64	10.004,83	13.585,39	6.962.742,75	0,00	0,00	0,00	7.017.907,61
04	Reti e altri servizi di pubblica utilità	0,00	0,00	0,00	185.085,11	0,00	0,00	0,00	185.085,11
05	Politica regionale unitaria per lo sviluppo economico e la competitività (solo per le Regioni)	15.638,51	6.858,41	6.874.161,56	1.935.349,25	0,00	0,00	0,00	8.832.007,73
	TOTALE MISSIONE 14 - Sviluppo economico e competitività	61.012,32	20.972,83	9.215.567,62	36.576.604,45	0,00	0,00	0,00	45.874.157,22
15	MISSIONE 15 - Politiche per il lavoro e la formazione professionale								
01	Servizi per lo sviluppo del mercato del lavoro	0,00	0,00	371.170,05	10.786,42	0,00	0,00	0,00	381.956,47
02	Formazione professionale	209.951,83	63.247,96	344.327,35	5.485.041,53	0,00	0,00	0,00	6.102.568,67
03	Sostegno all'occupazione	22.157,37	7.723,59	108.761,98	376.550,00	0,00	0,00	0,00	515.192,94
04	Politica regionale unitaria per il lavoro e la formazione professionale (solo per le Regioni)	26.501,39	6.538,77	3.110.776,28	14.099.571,77	0,00	0,00	0,00	17.243.388,21
	TOTALE MISSIONE 15 - Politiche per il lavoro e la formazione professionale	258.610,59	77.510,32	3.935.035,66	19.971.949,72	0,00	0,00	0,00	24.243.106,29
16	MISSIONE 16 - Agricoltura, politiche agroalimentari e pesca								
01	Sviluppo del settore agricolo e del sistema agroalimentare	468.351,12	145.273,67	657.190,87	1.944.496,46	0,00	0,00	0,00	3.215.312,12
02	Caccia e pesca	103.733,74	33.477,11	101.050,00	628.058,20	0,00	0,00	0,00	3.788.848,05

PROSPETTO DELLE SPESE DI BILANCIO PER MISSIONI, PROGRAMMI E MACROAGGREGATI
SPESE CORRENTI - PAGAMENTI IN C/RESIDUI
Esercizio finanziario 2021

MISSIONI E PROGRAMMI \ MACROAGGREGATI		Redditi da lavoro dipendente	Imposte e tasse a carico dell'ente	Acquisto di beni e servizi	Trasferimenti correnti	Interessi passivi	Rimborsi e poste correttive delle entrate	Altre spese correnti	Totale
		101	102	103	104	107	109	110	100
03	Politica regionale unitaria per l'agricoltura, i sistemi agroalimentari, la caccia e la pesca (solo per le Regioni)	15.502,21	5.474,98	253.277,06	409.651,92	0,00	0,00	0,00	683.906,17
	TOTALE MISSIONE 16 - Agricoltura, politiche agroalimentari e pesca	587.587,07	184.225,76	1.011.517,93	5.904.735,58	0,00	0,00	0,00	7.688.066,34
17	MISSIONE 17 - Energia e diversificazione delle fonti energetiche								
01	Fonti energetiche	0,00	0,00	4.015.919,20	252.246,32	0,00	0,00	0,00	4.268.165,52
	TOTALE MISSIONE 17 - Energia e diversificazione delle fonti energetiche	0,00	0,00	4.015.919,20	252.246,32	0,00	0,00	0,00	4.268.165,52
18	MISSIONE 18 - Relazioni con le altre autonomie territoriali e locali								
01	Relazioni finanziarie con le altre autonomie territoriali	32.331,95	13.535,95	0,00	0,00	0,00	0,00	0,00	45.867,90
	TOTALE MISSIONE 18 - Relazioni con le altre autonomie territoriali e locali	32.331,95	13.535,95	0,00	0,00	0,00	0,00	0,00	45.867,90
19	MISSIONE 19 - Relazioni internazionali								
01	Relazioni internazionali e Cooperazione allo sviluppo	16.814,17	5.255,05	3.330,60	355.741,23	0,00	0,00	8.800,00	389.941,05
02	Cooperazione territoriale (solo per le Regioni)	0,00	0,00	417.239,45	5.806.012,04	0,00	0,00	0,00	6.223.251,49
	TOTALE MISSIONE 19 - Relazioni internazionali	16.814,17	5.255,05	420.570,05	6.161.753,27	0,00	0,00	8.800,00	6.613.192,54
50	MISSIONE 50 - Debito pubblico								
01	Quota interessi ammortamento mutui e prestiti obbligazionari	0,00	0,00	0,00	0,00	0,00	0,00	0,00	0,00
	TOTALE MISSIONE 50 - Debito pubblico	0,00	0,00	0,00	0,00	0,00	0,00	0,00	0,00
TOTALE MACROAGGREGATI		4.260.090,14	2.091.501,16	155.020.980,65	810.873.133,71	0,00	661.449,90	109.827,78	973.016.983,34

PROSPETTO DELLE SPESE DI BILANCIO PER MISSIONI, PROGRAMMI E MACROAGGREGATI
SPESE IN CONTO CAPITALE E SPESE PER INCREMENTO DI ATTIVITA' FINANZIARIE
IMPEGNI
Esercizio finanziario 2021

MISSIONI E PROGRAMMI \ MACROAGGREGATI		Investimenti fissi lordi e acquisto di terreni	Contributi agli investimenti	Altri trasferimenti in conto capitale	Altre spese in conto capitale	Totale SPESE IN CONTO CAPITALE	Acquisizioni di attività finanziarie	Concessione crediti di breve termine	Concessione crediti di medio-lungo termine	Totale SPESE PER INCREMENTO ATTIVITA' FINANZIARIE
		202	203	204	205	200	301	302	303	300
01	MISSIONE 1 - Servizi istituzionali, generali e di gestione									
01	Organi istituzionali	15.390,93	934.756,00	0,00	0,00	950.146,93	0,00	0,00	0,00	0,00
03	Gestione economica, finanziaria, programmazione, provveditorato	142.238,63	140.000,00	0,00	0,00	282.238,63	0,00	10.000.000,00	0,00	10.000.000,00
05	Gestione dei beni demaniali e patrimoniali	9.306.218,61	1.190.394,32	0,00	0,00	10.496.612,93	0,00	0,00	0,00	0,00
06	Ufficio tecnico	568.700,35	0,00	0,00	0,00	568.700,35	0,00	0,00	0,00	0,00
08	Statistica e sistemi informativi	3.887.298,37	513.842,84	0,00	0,00	4.401.141,21	0,00	0,00	0,00	0,00
10	Risorse umane	46.891,37	0,00	0,00	0,00	46.891,37	0,00	0,00	0,00	0,00
12	Politica regionale unitaria per i servizi istituzionali, generali e di gestione (solo per le Regioni)	1.556.728,29	0,00	0,00	0,00	1.556.728,29	0,00	0,00	0,00	0,00
	TOTALE MISSIONE 1 - Servizi istituzionali, generali e di gestione	15.523.466,55	2.778.993,16	0,00	0,00	18.302.459,71	0,00	10.000.000,00	0,00	10.000.000,00
03	MISSIONE 3 - Ordine pubblico e sicurezza									
02	Sistema integrato di sicurezza urbana	0,00	480.000,00	0,00	0,00	480.000,00	0,00	0,00	0,00	0,00
	TOTALE MISSIONE 3 - Ordine pubblico e sicurezza	0,00	480.000,00	0,00	0,00	480.000,00	0,00	0,00	0,00	0,00
04	MISSIONE 4 - Istruzione e diritto allo studio									
02	Altri ordini di istruzione non universitaria	56.325,20	5.775.145,90	0,00	0,00	5.831.471,10	0,00	0,00	0,00	0,00
04	Istruzione universitaria	0,00	2.968,26	0,00	0,00	2.968,26	0,00	0,00	0,00	0,00
08	Politica regionale unitaria per l'istruzione e il diritto allo studio (solo per le Regioni)	334.076,83	0,00	0,00	0,00	334.076,83	0,00	0,00	0,00	0,00
	TOTALE MISSIONE 4 - Istruzione e diritto allo studio	390.402,03	5.778.114,16	0,00	0,00	6.168.516,19	0,00	0,00	0,00	0,00
05	MISSIONE 5 - Tutela e valorizzazione dei beni e delle attività culturali									
01	Valorizzazione dei beni di interesse storico	0,00	1.135.992,17	0,00	0,00	1.135.992,17	0,00	0,00	0,00	0,00
02	Attività culturali e interventi diversi nel settore culturale	0,00	25.981,49	0,00	0,00	25.981,49	0,00	0,00	5.000.000,00	5.000.000,00
03	Politica regionale unitaria per la tutela dei beni e delle attività culturali (solo per le Regioni)	437.222,56	158.996,21	0,00	0,00	596.218,77	0,00	0,00	0,00	0,00
	TOTALE MISSIONE 5 - Tutela e valorizzazione dei beni e delle attività culturali	437.222,56	1.320.969,87	0,00	0,00	1.758.192,43	0,00	0,00	5.000.000,00	5.000.000,00
06	MISSIONE 6 - Politiche giovanili, sport e tempo libero									
01	Sport e tempo libero	0,00	9.797.498,83	0,00	0,00	9.797.498,83	0,00	0,00	0,00	0,00
	TOTALE MISSIONE 6 - Politiche giovanili, sport e tempo libero	0,00	9.797.498,83	0,00	0,00	9.797.498,83	0,00	0,00	0,00	0,00
07	MISSIONE 7 - Turismo									
01	Sviluppo e la valorizzazione del turismo	0,00	1.749.174,89	0,00	0,00	1.749.174,89	0,00	0,00	0,00	0,00
02	Politica regionale unitaria per il turismo (solo per le Regioni)	0,00	0,00	0,00	0,00	0,00	0,00	0,00	0,00	0,00
	TOTALE MISSIONE 7 - Turismo	0,00	1.749.174,89	0,00	630	1.749.174,89	0,00	0,00	0,00	0,00

**PROSPETTO DELLE SPESE DI BILANCIO PER MISSIONI, PROGRAMMI E MACROAGGREGATI
SPESE IN CONTO CAPITALE E SPESE PER INCREMENTO DI ATTIVITA' FINANZIARIE
IMPEGNI**

Esercizio finanziario 2021

MISSIONI E PROGRAMMI \ MACROAGGREGATI		Investimenti fissi lordi e acquisto di terreni	Contributi agli investimenti	Altri trasferimenti in conto capitale	Altre spese in conto capitale	Totale SPESE IN CONTO CAPITALE	Acquisizioni di attività finanziarie	Concessione crediti di breve termine	Concessione crediti di medio-lungo termine	Totale SPESE PER INCREMENTO ATTIVITA' FINANZIARIE
		202	203	204	205	200	301	302	303	300
08	MISSIONE 8 - Assetto del territorio ed edilizia abitativa									
01	Urbanistica e assetto del territorio	647.485,08	1.653.982,31	0,00	0,00	2.301.467,39	0,00	0,00	0,00	0,00
02	Edilizia residenziale pubblica e locale e piani di edilizia economico-popolare	0,00	16.592.838,59	0,00	0,00	16.592.838,59	2.000.000,00	0,00	0,00	2.000.000,00
	TOTALE MISSIONE 8 - Assetto del territorio ed edilizia abitativa	647.485,08	18.246.820,90	0,00	0,00	18.894.305,98	2.000.000,00	0,00	0,00	2.000.000,00
09	MISSIONE 9 - Sviluppo sostenibile e tutela del territorio e dell'ambiente									
01	Difesa del suolo	7.897.055,50	20.323.097,18	0,00	51.044,20	28.271.196,88	0,00	0,00	0,00	0,00
02	Tutela, valorizzazione e recupero ambientale	673.385,38	1.301.188,48	0,00	0,00	1.974.573,86	0,00	0,00	0,00	0,00
03	Rifiuti	0,00	552.126,03	0,00	0,00	552.126,03	0,00	0,00	0,00	0,00
04	Servizio idrico integrato	0,00	6.774.286,28	0,00	0,00	6.774.286,28	0,00	0,00	0,00	0,00
05	Aree protette, parchi naturali, protezione naturalistica e forestazione	0,00	188.429,98	0,00	0,00	188.429,98	0,00	0,00	0,00	0,00
06	Tutela e valorizzazione delle risorse idriche	0,00	2.091.059,35	0,00	0,00	2.091.059,35	0,00	0,00	0,00	0,00
07	Sviluppo sostenibile territorio montano piccoli Comuni	0,00	1.738.394,68	0,00	0,00	1.738.394,68	0,00	0,00	0,00	0,00
08	Qualità dell'aria e riduzione dell'inquinamento	90.228,43	3.067.204,63	0,00	0,00	3.157.433,06	0,00	0,00	0,00	0,00
09	Politica regionale unitaria per lo sviluppo sostenibile e la tutela del territorio e l'ambiente (solo per le Regioni)	1.203.748,79	1.229.184,54	0,00	0,00	2.432.933,33	0,00	0,00	0,00	0,00
	TOTALE MISSIONE 9 - Sviluppo sostenibile e tutela del territorio e dell'ambiente	9.864.418,10	37.264.971,15	0,00	51.044,20	47.180.433,45	0,00	0,00	0,00	0,00
10	MISSIONE 10 - Trasporti e diritto alla mobilità									
01	Trasporto ferroviario	5.000,00	2.278.979,26	0,00	0,00	2.283.979,26	0,00	0,00	0,00	0,00
02	Trasporto pubblico locale	0,00	4.726.237,34	0,00	0,00	4.726.237,34	0,00	0,00	0,00	0,00
03	Trasporto per vie d'acqua	0,00	1.701.216,02	0,00	0,00	1.701.216,02	0,00	0,00	0,00	0,00
04	Altre modalità di trasporto	269.586,78	2.857.056,19	0,00	0,00	3.126.642,97	0,00	0,00	0,00	0,00
05	Viabilità e infrastrutture stradali	9.110.740,83	15.604.287,91	0,00	0,00	24.715.028,74	0,00	0,00	0,00	0,00
06	Politica regionale unitaria per i trasporti e il diritto alla mobilità (solo per le Regioni)	0,00	1.261.020,56	0,00	0,00	1.261.020,56	0,00	0,00	0,00	0,00
	TOTALE MISSIONE 10 - Trasporti e diritto alla mobilità	9.385.327,61	28.428.797,28	0,00	0,00	37.814.124,89	0,00	0,00	0,00	0,00
11	MISSIONE 11 - Soccorso civile									
01	Sistema di protezione civile	985.120,28	315.756,95	0,00	0,00	1.300.877,23	0,00	0,00	0,00	0,00
02	Interventi a seguito di calamità naturali	1.493.345,63	10.451.622,88	0,00	0,00	11.944.968,51	0,00	0,00	0,00	0,00
	TOTALE MISSIONE 11 - Soccorso civile	2.478.465,91	10.767.379,83	0,00	0,00	13.245.845,74	0,00	0,00	0,00	0,00
12	MISSIONE 12 - Diritti sociali, politiche sociali e famiglia									
					631					

**PROSPETTO DELLE SPESE DI BILANCIO PER MISSIONI, PROGRAMMI E MACROAGGREGATI
SPESE IN CONTO CAPITALE E SPESE PER INCREMENTO DI ATTIVITA' FINANZIARIE
IMPEGNI**

Esercizio finanziario 2021

MISSIONI E PROGRAMMI \ MACROAGGREGATI		Investimenti fissi lordi e acquisto di terreni	Contributi agli investimenti	Altri trasferimenti in conto capitale	Altre spese in conto capitale	Totale SPESE IN CONTO CAPITALE	Acquisizioni di attività finanziarie	Concessione crediti di breve termine	Concessione crediti di medio-lungo termine	Totale SPESE PER INCREMENTO ATTIVITA' FINANZIARIE
		202	203	204	205	200	301	302	303	300
02	Interventi per la disabilità	0,00	4.820.847,69	0,00	0,00	4.820.847,69	0,00	0,00	0,00	0,00
03	Interventi per gli anziani	0,00	120.000,00	0,00	0,00	120.000,00	0,00	0,00	0,00	0,00
04	Interventi per i soggetti a rischio di esclusione sociale	0,00	48.678,00	0,00	0,00	48.678,00	0,00	0,00	0,00	0,00
07	Programmazione e governo della rete dei servizi sociosanitari e sociali	0,00	1.300.000,00	0,00	0,00	1.300.000,00	0,00	0,00	0,00	0,00
	TOTALE MISSIONE 12 - Diritti sociali, politiche sociali e famiglia	0,00	6.289.525,69	0,00	0,00	6.289.525,69	0,00	0,00	0,00	0,00
13	MISSIONE 13 - Tutela della salute									
04	Servizio sanitario regionale - ripiano di disavanzi sanitari relativi ad esercizi pregressi	0,00	0,00	104.667.459,00	0,00	104.667.459,00	0,00	0,00	0,00	0,00
05	Servizio sanitario regionale - investimenti sanitari	690.026,97	118.905.947,47	0,00	0,00	119.595.974,44	0,00	0,00	0,00	0,00
07	Ulteriori spese in materia sanitaria	1.628.213,44	66.623,68	0,00	0,00	1.694.837,12	0,00	0,00	0,00	0,00
08	Politica regionale unitaria per la tutela della salute (solo per le Regioni)	0,00	1.594.289,28	0,00	0,00	1.594.289,28	0,00	0,00	0,00	0,00
	TOTALE MISSIONE 13 - Tutela della salute	2.318.240,41	120.566.860,43	104.667.459,00	0,00	227.552.559,84	0,00	0,00	0,00	0,00
14	MISSIONE 14 - Sviluppo economico e competitività									
01	Industria, PMI e Artigianato	0,00	10.369.457,86	0,00	0,00	10.369.457,86	0,00	0,00	0,00	0,00
02	Commercio - reti distributive - tutela dei consumatori	0,00	807.323,89	0,00	0,00	807.323,89	0,00	0,00	0,00	0,00
03	Ricerca e innovazione	0,00	10.702.154,92	0,00	0,00	10.702.154,92	0,00	0,00	0,00	0,00
04	Reti e altri servizi di pubblica utilità	0,00	210.967,00	0,00	0,00	210.967,00	0,00	0,00	0,00	0,00
05	Politica regionale unitaria per lo sviluppo economico e la competitività (solo per le Regioni)	2.972.315,63	118.572.682,11	0,00	0,00	121.544.997,74	0,00	0,00	0,00	0,00
	TOTALE MISSIONE 14 - Sviluppo economico e competitività	2.972.315,63	140.662.585,78	0,00	0,00	143.634.901,41	0,00	0,00	0,00	0,00
15	MISSIONE 15 - Politiche per il lavoro e la formazione professionale									
01	Servizi per lo sviluppo del mercato del lavoro	167.082,59	0,00	0,00	0,00	167.082,59	0,00	0,00	0,00	0,00
02	Formazione professionale	0,00	400.000,00	0,00	0,00	400.000,00	0,00	0,00	0,00	0,00
03	Sostegno all'occupazione	0,00	0,00	0,00	0,00	0,00	0,00	0,00	0,00	0,00
04	Politica regionale unitaria per il lavoro e la formazione professionale (solo per le Regioni)	522.749,22	0,00	0,00	0,00	522.749,22	0,00	0,00	0,00	0,00
	TOTALE MISSIONE 15 - Politiche per il lavoro e la formazione professionale	689.831,81	400.000,00	0,00	0,00	1.089.831,81	0,00	0,00	0,00	0,00
16	MISSIONE 16 - Agricoltura, politiche agroalimentari e pesca									
01	Sviluppo del settore agricolo e del sistema agroalimentare	99.845,36	8.139.511,19	0,00	0,00	8.239.356,55	0,00	0,00	0,00	0,00
03	Politica regionale unitaria per l'agricoltura, i sistemi agroalimentari, la caccia e la pesca (solo per le Regioni)	0,00	31.119.489,12	0,00	0,00	31.119.489,12	0,00	0,00	0,00	0,00
	TOTALE MISSIONE 16 - Agricoltura, politiche agroalimentari e pesca	99.845,36	39.259.000,31	0,00	0,00	39.358.845,67	0,00	0,00	0,00	0,00

**PROSPETTO DELLE SPESE DI BILANCIO PER MISSIONI, PROGRAMMI E MACROAGGREGATI
SPESE IN CONTO CAPITALE E SPESE PER INCREMENTO DI ATTIVITA' FINANZIARIE**

IMPEGNI

Esercizio finanziario 2021

MISSIONI E PROGRAMMI \ MACROAGGREGATI		Investimenti fissi lordi e acquisto di terreni	Contributi agli investimenti	Altri trasferimenti in conto capitale	Altre spese in conto capitale	Totale SPESE IN CONTO CAPITALE	Acquisizioni di attività finanziarie	Concessione crediti di breve termine	Concessione crediti di medio-lungo termine	Totale SPESE PER INCREMENTO ATTIVITA' FINANZIARIE
		202	203	204	205	200	301	302	303	300
17	MISSIONE 17 - Energia e diversificazione delle fonti energetiche									
01	Fonti energetiche	0,00	5.307.875,76	0,00	0,00	5.307.875,76	0,00	0,00	0,00	0,00
02	Politica regionale unitaria per l'energia e la diversificazione delle fonti energetiche (solo per le Regioni)	0,00	9.935.837,53	0,00	0,00	9.935.837,53	0,00	0,00	0,00	0,00
	TOTALE MISSIONE 17 - Energia e diversificazione delle fonti energetiche	0,00	15.243.713,29	0,00	0,00	15.243.713,29	0,00	0,00	0,00	0,00
18	MISSIONE 18 - Relazioni con le altre autonomie territoriali e locali									
01	Relazioni finanziarie con le altre autonomie territoriali	0,00	5.314.972,08	0,00	0,00	5.314.972,08	0,00	0,00	999.675,88	999.675,88
02	Politica regionale unitaria per le relazioni finanziarie con le altre autonomie territoriali (solo per le Regioni)	0,00	3.941.803,44	0,00	0,00	3.941.803,44	0,00	0,00	0,00	0,00
	TOTALE MISSIONE 18 - Relazioni con le altre autonomie territoriali e locali	0,00	9.256.775,52	0,00	0,00	9.256.775,52	0,00	0,00	999.675,88	999.675,88
19	MISSIONE 19 - Relazioni internazionali									
02	Cooperazione territoriale (solo per le Regioni)	155.361,50	7.298.172,21	0,00	0,00	7.453.533,71	0,00	0,00	0,00	0,00
	TOTALE MISSIONE 19 - Relazioni internazionali	155.361,50	7.298.172,21	0,00	0,00	7.453.533,71	0,00	0,00	0,00	0,00
TOTALE MACROAGGREGATI		44.962.382,55	455.589.353,30	104.667.459,00	51.044,20	605.270.239,05	2.000.000,00	10.000.000,00	5.999.675,88	17.999.675,88

**PROSPETTO DELLE SPESE DI BILANCIO PER MISSIONI, PROGRAMMI E MACROAGGREGATI
SPESE IN CONTO CAPITALE E SPESE PER INCREMENTO DI ATTIVITA' FINANZIARIE
PAGAMENTI IN C/COMPETENZA
Esercizio finanziario 2021**

MISSIONI E PROGRAMMI \ MACROAGGREGATI		Investimenti fissi lordi e acquisto di terreni	Contributi agli investimenti	Altri trasferimenti in conto capitale	Altre spese in conto capitale	Totale SPESE IN CONTO CAPITALE	Acquisizioni di attività finanziarie	Concessione crediti di breve termine	Concessione crediti di medio-lungo termine	Totale SPESE PER INCREMENTO ATTIVITÀ FINANZIARIE
		202	203	204	205	200	301	302	303	300
01	MISSIONE 1 - Servizi istituzionali, generali e di gestione									
01	Organi istituzionali	10.389,50	856.956,00	0,00	0,00	867.345,50	0,00	0,00	0,00	0,00
03	Gestione economica, finanziaria, programmazione, provveditorato	130.974,33	140.000,00	0,00	0,00	270.974,33	0,00	10.000.000,00	0,00	10.000.000,00
05	Gestione dei beni demaniali e patrimoniali	9.270.993,49	390.394,32	0,00	0,00	9.661.387,81	0,00	0,00	0,00	0,00
06	Ufficio tecnico	456.249,04	0,00	0,00	0,00	456.249,04	0,00	0,00	0,00	0,00
08	Statistica e sistemi informativi	1.473.502,19	513.842,84	0,00	0,00	1.987.345,03	0,00	0,00	0,00	0,00
10	Risorse umane	24.345,77	0,00	0,00	0,00	24.345,77	0,00	0,00	0,00	0,00
12	Politica regionale unitaria per i servizi istituzionali, generali e di gestione (solo per le Regioni)	593.652,96	0,00	0,00	0,00	593.652,96	0,00	0,00	0,00	0,00
	TOTALE MISSIONE 1 - Servizi istituzionali, generali e di gestione	11.960.107,28	1.901.193,16	0,00	0,00	13.861.300,44	0,00	10.000.000,00	0,00	10.000.000,00
03	MISSIONE 3 - Ordine pubblico e sicurezza									
02	Sistema integrato di sicurezza urbana	0,00	0,00	0,00	0,00	0,00	0,00	0,00	0,00	0,00
	TOTALE MISSIONE 3 - Ordine pubblico e sicurezza	0,00	0,00	0,00	0,00	0,00	0,00	0,00	0,00	0,00
04	MISSIONE 4 - Istruzione e diritto allo studio									
02	Altri ordini di istruzione non universitaria	35.886,96	3.924.434,05	0,00	0,00	3.960.321,01	0,00	0,00	0,00	0,00
04	Istruzione universitaria	0,00	0,00	0,00	0,00	0,00	0,00	0,00	0,00	0,00
08	Politica regionale unitaria per l'istruzione e il diritto allo studio (solo per le Regioni)	217.208,80	0,00	0,00	0,00	217.208,80	0,00	0,00	0,00	0,00
	TOTALE MISSIONE 4 - Istruzione e diritto allo studio	253.095,76	3.924.434,05	0,00	0,00	4.177.529,81	0,00	0,00	0,00	0,00
05	MISSIONE 5 - Tutela e valorizzazione dei beni e delle attività culturali									
01	Valorizzazione dei beni di interesse storico	0,00	385.174,38	0,00	0,00	385.174,38	0,00	0,00	0,00	0,00
02	Attività culturali e interventi diversi nel settore culturale	0,00	18.900,00	0,00	0,00	18.900,00	0,00	0,00	5.000.000,00	5.000.000,00
03	Politica regionale unitaria per la tutela dei beni e delle attività culturali (solo per le Regioni)	89.373,10	48.626,96	0,00	0,00	138.000,06	0,00	0,00	0,00	0,00
	TOTALE MISSIONE 5 - Tutela e valorizzazione dei beni e delle attività culturali	89.373,10	452.701,34	0,00	0,00	542.074,44	0,00	0,00	5.000.000,00	5.000.000,00
06	MISSIONE 6 - Politiche giovanili, sport e tempo libero									
01	Sport e tempo libero	0,00	1.016.403,22	0,00	0,00	1.016.403,22	0,00	0,00	0,00	0,00
	TOTALE MISSIONE 6 - Politiche giovanili, sport e tempo libero	0,00	1.016.403,22	0,00	0,00	1.016.403,22	0,00	0,00	0,00	0,00
07	MISSIONE 7 - Turismo									
01	Sviluppo e la valorizzazione del turismo	0,00	1.463.116,41	0,00	0,00	1.463.116,41	0,00	0,00	0,00	0,00
02	Politica regionale unitaria per il turismo (solo per le Regioni)	0,00	0,00	0,00	0,00	0,00	0,00	0,00	0,00	0,00
	TOTALE MISSIONE 7 - Turismo	0,00	1.463.116,41	0,00	0,00	1.463.116,41	0,00	0,00	0,00	0,00

PROSPETTO DELLE SPESE DI BILANCIO PER MISSIONI, PROGRAMMI E MACROAGGREGATI
SPESE IN CONTO CAPITALE E SPESE PER INCREMENTO DI ATTIVITA' FINANZIARIE
PAGAMENTI IN C/COMPETENZA
Esercizio finanziario 2021

MISSIONI E PROGRAMMI \ MACROAGGREGATI		Investimenti fissi lordi e acquisto di terreni	Contributi agli investimenti	Altri trasferimenti in conto capitale	Altre spese in conto capitale	Totale SPESE IN CONTO CAPITALE	Acquisizioni di attività finanziarie	Concessione crediti di breve termine	Concessione crediti di medio-lungo termine	Totale SPESE PER INCREMENTO ATTIVITA' FINANZIARIE
		202	203	204	205	200	301	302	303	300
08	MISSIONE 8 - Assetto del territorio ed edilizia abitativa									
01	Urbanistica e assetto del territorio	463.208,70	648.242,28	0,00	0,00	1.111.450,98	0,00	0,00	0,00	0,00
02	Edilizia residenziale pubblica e locale e piani di edilizia economico-popolare	0,00	13.637.239,79	0,00	0,00	13.637.239,79	2.000.000,00	0,00	0,00	2.000.000,00
	TOTALE MISSIONE 8 - Assetto del territorio ed edilizia abitativa	463.208,70	14.285.482,07	0,00	0,00	14.748.690,77	2.000.000,00	0,00	0,00	2.000.000,00
09	MISSIONE 9 - Sviluppo sostenibile e tutela del territorio e dell'ambiente									
01	Difesa del suolo	6.215.155,79	10.973.029,25	0,00	51.044,20	17.239.229,24	0,00	0,00	0,00	0,00
02	Tutela, valorizzazione e recupero ambientale	561.968,52	1.251.188,48	0,00	0,00	1.813.157,00	0,00	0,00	0,00	0,00
03	Rifiuti	0,00	268.222,47	0,00	0,00	268.222,47	0,00	0,00	0,00	0,00
04	Servizio idrico integrato	0,00	4.137.786,28	0,00	0,00	4.137.786,28	0,00	0,00	0,00	0,00
05	Aree protette, parchi naturali, protezione naturalistica e forestazione	0,00	148.800,00	0,00	0,00	148.800,00	0,00	0,00	0,00	0,00
06	Tutela e valorizzazione delle risorse idriche	0,00	2.000.000,00	0,00	0,00	2.000.000,00	0,00	0,00	0,00	0,00
07	Sviluppo sostenibile territorio montano piccoli Comuni	0,00	368.825,35	0,00	0,00	368.825,35	0,00	0,00	0,00	0,00
08	Qualità dell'aria e riduzione dell'inquinamento	44.656,51	2.541.794,56	0,00	0,00	2.586.451,07	0,00	0,00	0,00	0,00
09	Politica regionale unitaria per lo sviluppo sostenibile e la tutela del territorio e l'ambiente (solo per le Regioni)	879.830,68	319.483,29	0,00	0,00	1.199.313,97	0,00	0,00	0,00	0,00
	TOTALE MISSIONE 9 - Sviluppo sostenibile e tutela del territorio e dell'ambiente	7.701.611,50	22.009.129,68	0,00	51.044,20	29.761.785,38	0,00	0,00	0,00	0,00
10	MISSIONE 10 - Trasporti e diritto alla mobilità									
01	Trasporto ferroviario	0,00	1.052.403,22	0,00	0,00	1.052.403,22	0,00	0,00	0,00	0,00
02	Trasporto pubblico locale	0,00	4.346.839,98	0,00	0,00	4.346.839,98	0,00	0,00	0,00	0,00
03	Trasporto per vie d'acqua	0,00	866.052,19	0,00	0,00	866.052,19	0,00	0,00	0,00	0,00
04	Altre modalità di trasporto	136.460,26	2.657.056,19	0,00	0,00	2.793.516,45	0,00	0,00	0,00	0,00
05	Viabilità e infrastrutture stradali	3.873.408,32	8.764.547,98	0,00	0,00	12.637.956,30	0,00	0,00	0,00	0,00
06	Politica regionale unitaria per i trasporti e il diritto alla mobilità (solo per le Regioni)	0,00	175.644,41	0,00	0,00	175.644,41	0,00	0,00	0,00	0,00
	TOTALE MISSIONE 10 - Trasporti e diritto alla mobilità	4.009.868,58	17.862.543,97	0,00	0,00	21.872.412,55	0,00	0,00	0,00	0,00
11	MISSIONE 11 - Soccorso civile									
01	Sistema di protezione civile	843.184,27	303.880,73	0,00	0,00	1.147.065,00	0,00	0,00	0,00	0,00
02	Interventi a seguito di calamità naturali	1.309.486,06	9.883.244,14	0,00	0,00	11.192.730,20	0,00	0,00	0,00	0,00
	TOTALE MISSIONE 11 - Soccorso civile	2.152.670,33	10.187.124,87	0,00	0,00	12.339.795,20	0,00	0,00	0,00	0,00
12	MISSIONE 12 - Diritti sociali, politiche sociali e famiglia									
					635					

**PROSPETTO DELLE SPESE DI BILANCIO PER MISSIONI, PROGRAMMI E MACROAGGREGATI
SPESE IN CONTO CAPITALE E SPESE PER INCREMENTO DI ATTIVITA' FINANZIARIE
PAGAMENTI IN C/COMPETENZA
Esercizio finanziario 2021**

MISSIONI E PROGRAMMI \ MACROAGGREGATI		Investimenti fissi lordi e acquisto di terreni	Contributi agli investimenti	Altri trasferimenti in conto capitale	Altre spese in conto capitale	Totale SPESE IN CONTO CAPITALE	Acquisizioni di attività finanziarie	Concessione crediti di breve termine	Concessione crediti di medio-lungo termine	Totale SPESE PER INCREMENTO ATTIVITA' FINANZIARIE
		202	203	204	205	200	301	302	303	300
02	Interventi per la disabilità	0,00	1.575.000,00	0,00	0,00	1.575.000,00	0,00	0,00	0,00	0,00
03	Interventi per gli anziani	0,00	0,00	0,00	0,00	0,00	0,00	0,00	0,00	0,00
04	Interventi per i soggetti a rischio di esclusione sociale	0,00	0,00	0,00	0,00	0,00	0,00	0,00	0,00	0,00
07	Programmazione e governo della rete dei servizi sociosanitari e sociali	0,00	0,00	0,00	0,00	0,00	0,00	0,00	0,00	0,00
	TOTALE MISSIONE 12 - Diritti sociali, politiche sociali e famiglia	0,00	1.575.000,00	0,00	0,00	1.575.000,00	0,00	0,00	0,00	0,00
13	MISSIONE 13 - Tutela della salute									
04	Servizio sanitario regionale - ripiano di disavanzi sanitari relativi ad esercizi pregressi	0,00	0,00	8.820.000,00	0,00	8.820.000,00	0,00	0,00	0,00	0,00
05	Servizio sanitario regionale - investimenti sanitari	0,00	3.095.947,47	0,00	0,00	3.095.947,47	0,00	0,00	0,00	0,00
07	Ulteriori spese in materia sanitaria	0,00	54.565,43	0,00	0,00	54.565,43	0,00	0,00	0,00	0,00
08	Politica regionale unitaria per la tutela della salute (solo per le Regioni)	0,00	836.695,31	0,00	0,00	836.695,31	0,00	0,00	0,00	0,00
	TOTALE MISSIONE 13 - Tutela della salute	0,00	3.987.208,21	8.820.000,00	0,00	12.807.208,21	0,00	0,00	0,00	0,00
14	MISSIONE 14 - Sviluppo economico e competitività									
01	Industria, PMI e Artigianato	0,00	9.798.703,36	0,00	0,00	9.798.703,36	0,00	0,00	0,00	0,00
02	Commercio - reti distributive - tutela dei consumatori	0,00	585.946,63	0,00	0,00	585.946,63	0,00	0,00	0,00	0,00
03	Ricerca e innovazione	0,00	10.442.167,29	0,00	0,00	10.442.167,29	0,00	0,00	0,00	0,00
04	Reti e altri servizi di pubblica utilità	0,00	210.967,00	0,00	0,00	210.967,00	0,00	0,00	0,00	0,00
05	Politica regionale unitaria per lo sviluppo economico e la competitività (solo per le Regioni)	1.024.080,53	112.624.800,55	0,00	0,00	113.648.881,08	0,00	0,00	0,00	0,00
	TOTALE MISSIONE 14 - Sviluppo economico e competitività	1.024.080,53	133.662.584,83	0,00	0,00	134.686.665,36	0,00	0,00	0,00	0,00
15	MISSIONE 15 - Politiche per il lavoro e la formazione professionale									
01	Servizi per lo sviluppo del mercato del lavoro	91.476,50	0,00	0,00	0,00	91.476,50	0,00	0,00	0,00	0,00
02	Formazione professionale	0,00	226.230,67	0,00	0,00	226.230,67	0,00	0,00	0,00	0,00
03	Sostegno all'occupazione	0,00	0,00	0,00	0,00	0,00	0,00	0,00	0,00	0,00
04	Politica regionale unitaria per il lavoro e la formazione professionale (solo per le Regioni)	505.844,90	0,00	0,00	0,00	505.844,90	0,00	0,00	0,00	0,00
	TOTALE MISSIONE 15 - Politiche per il lavoro e la formazione professionale	597.321,40	226.230,67	0,00	0,00	823.552,07	0,00	0,00	0,00	0,00
16	MISSIONE 16 - Agricoltura, politiche agroalimentari e pesca									
01	Sviluppo del settore agricolo e del sistema agroalimentare	78.942,02	8.139.511,19	0,00	0,00	8.218.453,21	0,00	0,00	0,00	0,00
03	Politica regionale unitaria per l'agricoltura, i sistemi agroalimentari, la caccia e la pesca (solo per le Regioni)	0,00	30.889.578,42	0,00	0,00	30.889.578,42	0,00	0,00	0,00	0,00
	TOTALE MISSIONE 16 - Agricoltura, politiche agroalimentari e pesca	78.942,02	39.029.089,61	0,00	0,00	39.108.031,63	0,00	0,00	0,00	0,00

PROSPETTO DELLE SPESE DI BILANCIO PER MISSIONI, PROGRAMMI E MACROAGGREGATI
SPESE IN CONTO CAPITALE E SPESE PER INCREMENTO DI ATTIVITA' FINANZIARIE
PAGAMENTI IN C/COMPETENZA
Esercizio finanziario 2021

MISSIONI E PROGRAMMI \ MACROAGGREGATI		Investimenti fissi lordi e acquisto di terreni	Contributi agli investimenti	Altri trasferimenti in conto capitale	Altre spese in conto capitale	Totale SPESE IN CONTO CAPITALE	Acquisizioni di attività finanziarie	Concessione crediti di breve termine	Concessione crediti di medio-lungo termine	Totale SPESE PER INCREMENTO ATTIVITA' FINANZIARIE
		202	203	204	205	200	301	302	303	300
17	MISSIONE 17 - Energia e diversificazione delle fonti energetiche									
01	Fonti energetiche	0,00	158.545,09	0,00	0,00	158.545,09	0,00	0,00	0,00	0,00
02	Politica regionale unitaria per l'energia e la diversificazione delle fonti energetiche (solo per le Regioni)	0,00	9.935.837,53	0,00	0,00	9.935.837,53	0,00	0,00	0,00	0,00
	TOTALE MISSIONE 17 - Energia e diversificazione delle fonti energetiche	0,00	10.094.382,62	0,00	0,00	10.094.382,62	0,00	0,00	0,00	0,00
18	MISSIONE 18 - Relazioni con le altre autonomie territoriali e locali									
01	Relazioni finanziarie con le altre autonomie territoriali	0,00	3.900.168,34	0,00	0,00	3.900.168,34	0,00	0,00	326.000,00	326.000,00
02	Politica regionale unitaria per le relazioni finanziarie con le altre autonomie territoriali (solo per le Regioni)	0,00	3.879.626,64	0,00	0,00	3.879.626,64	0,00	0,00	0,00	0,00
	TOTALE MISSIONE 18 - Relazioni con le altre autonomie territoriali e locali	0,00	7.779.794,98	0,00	0,00	7.779.794,98	0,00	0,00	326.000,00	326.000,00
19	MISSIONE 19 - Relazioni internazionali									
02	Cooperazione territoriale (solo per le Regioni)	124.099,11	5.370.135,99	0,00	0,00	5.494.235,10	0,00	0,00	0,00	0,00
	TOTALE MISSIONE 19 - Relazioni internazionali	124.099,11	5.370.135,99	0,00	0,00	5.494.235,10	0,00	0,00	0,00	0,00
TOTALE MACROAGGREGATI		28.454.378,31	274.826.555,68	8.820.000,00	51.044,20	312.151.978,19	2.000.000,00	10.000.000,00	5.326.000,00	17.326.000,00

**PROSPETTO DELLE SPESE DI BILANCIO PER MISSIONI, PROGRAMMI E MACROAGGREGATI
SPESE IN CONTO CAPITALE E SPESE PER INCREMENTO DI ATTIVITA' FINANZIARIE
PAGAMENTI IN C/RESIDUI
Esercizio finanziario 2021**

MISSIONI E PROGRAMMI \ MACROAGGREGATI		Investimenti fissi lordi e acquisto di terreni	Contributi agli investimenti	Altri trasferimenti in conto capitale	Altre spese in conto capitale	Totale SPESE IN CONTO CAPITALE	Acquisizioni di attività finanziarie	Concessione crediti di breve termine	Concessione crediti di medio-lungo termine	Totale SPESE PER INCREMENTO ATTIVITA' FINANZIARIE
		202	203	204	205	200	301	302	303	300
01	MISSIONE 1 - Servizi istituzionali, generali e di gestione									
01	Organi istituzionali	0,00	359.300,00	0,00	0,00	359.300,00	0,00	0,00	0,00	0,00
03	Gestione economica, finanziaria, programmazione, provveditorato	108.016,36	0,00	0,00	0,00	108.016,36	0,00	0,00	0,00	0,00
05	Gestione dei beni demaniali e patrimoniali	199.290,80	0,00	0,00	0,00	199.290,80	0,00	0,00	0,00	0,00
06	Ufficio tecnico	198.621,57	0,00	0,00	0,00	198.621,57	0,00	0,00	0,00	0,00
08	Statistica e sistemi informativi	1.605.930,48	98.035,19	0,00	0,00	1.703.965,67	0,00	0,00	0,00	0,00
10	Risorse umane	47.580,00	0,00	0,00	0,00	47.580,00	0,00	0,00	0,00	0,00
12	Politica regionale unitaria per i servizi istituzionali, generali e di gestione (solo per le Regioni)	250.296,70	0,00	0,00	0,00	250.296,70	0,00	0,00	0,00	0,00
	TOTALE MISSIONE 1 - Servizi istituzionali, generali e di gestione	2.409.735,91	457.335,19	0,00	0,00	2.867.071,10	0,00	0,00	0,00	0,00
03	MISSIONE 3 - Ordine pubblico e sicurezza									
02	Sistema integrato di sicurezza urbana	0,00	30.216,25	0,00	0,00	30.216,25	0,00	0,00	0,00	0,00
	TOTALE MISSIONE 3 - Ordine pubblico e sicurezza	0,00	30.216,25	0,00	0,00	30.216,25	0,00	0,00	0,00	0,00
04	MISSIONE 4 - Istruzione e diritto allo studio									
02	Altri ordini di istruzione non universitaria	265.830,69	1.781.073,71	0,00	0,00	2.046.904,40	0,00	0,00	0,00	0,00
04	Istruzione universitaria	0,00	801.247,89	0,00	0,00	801.247,89	0,00	0,00	0,00	0,00
08	Politica regionale unitaria per l'istruzione e il diritto allo studio (solo per le Regioni)	7.795,80	0,00	0,00	0,00	7.795,80	0,00	0,00	0,00	0,00
	TOTALE MISSIONE 4 - Istruzione e diritto allo studio	273.626,49	2.582.321,60	0,00	0,00	2.855.948,09	0,00	0,00	0,00	0,00
05	MISSIONE 5 - Tutela e valorizzazione dei beni e delle attività culturali									
01	Valorizzazione dei beni di interesse storico	0,00	223.561,63	0,00	0,00	223.561,63	0,00	0,00	0,00	0,00
02	Attività culturali e interventi diversi nel settore culturale	0,00	0,00	0,00	0,00	0,00	0,00	0,00	0,00	0,00
03	Politica regionale unitaria per la tutela dei beni e delle attività culturali (solo per le Regioni)	16.280,00	102.582,64	0,00	0,00	118.862,64	0,00	0,00	0,00	0,00
	TOTALE MISSIONE 5 - Tutela e valorizzazione dei beni e delle attività culturali	16.280,00	326.144,27	0,00	0,00	342.424,27	0,00	0,00	0,00	0,00
06	MISSIONE 6 - Politiche giovanili, sport e tempo libero									
01	Sport e tempo libero	0,00	230.866,35	0,00	0,00	230.866,35	0,00	0,00	0,00	0,00
	TOTALE MISSIONE 6 - Politiche giovanili, sport e tempo libero	0,00	230.866,35	0,00	0,00	230.866,35	0,00	0,00	0,00	0,00
07	MISSIONE 7 - Turismo									
01	Sviluppo e la valorizzazione del turismo	0,00	981.056,38	0,00	0,00	981.056,38	0,00	0,00	0,00	0,00
02	Politica regionale unitaria per il turismo (solo per le Regioni)	0,00	0,00	0,00	0,00	0,00	0,00	0,00	0,00	0,00
	TOTALE MISSIONE 7 - Turismo	0,00	981.056,38	0,00	638	981.056,38	0,00	0,00	0,00	0,00

PROSPETTO DELLE SPESE DI BILANCIO PER MISSIONI, PROGRAMMI E MACROAGGREGATI
SPESE IN CONTO CAPITALE E SPESE PER INCREMENTO DI ATTIVITA' FINANZIARIE
PAGAMENTI IN C/RESIDUI
Esercizio finanziario 2021

MISSIONI E PROGRAMMI \ MACROAGGREGATI		Investimenti fissi lordi e acquisto di terreni	Contributi agli investimenti	Altri trasferimenti in conto capitale	Altre spese in conto capitale	Totale SPESE IN CONTO CAPITALE	Acquisizioni di attività finanziarie	Concessione crediti di breve termine	Concessione crediti di medio-lungo termine	Totale SPESE PER INCREMENTO ATTIVITA' FINANZIARIE
		202	203	204	205	200	301	302	303	300
08	MISSIONE 8 - Assetto del territorio ed edilizia abitativa									
01	Urbanistica e assetto del territorio	694.476,03	830.396,35	0,00	0,00	1.524.872,38	0,00	0,00	0,00	0,00
02	Edilizia residenziale pubblica e locale e piani di edilizia economico-popolare	0,00	2.413.450,28	0,00	0,00	2.413.450,28	0,00	0,00	0,00	0,00
	TOTALE MISSIONE 8 - Assetto del territorio ed edilizia abitativa	694.476,03	3.243.846,63	0,00	0,00	3.938.322,66	0,00	0,00	0,00	0,00
09	MISSIONE 9 - Sviluppo sostenibile e tutela del territorio e dell'ambiente									
01	Difesa del suolo	800.366,22	3.493.898,11	0,00	0,00	4.294.264,33	0,00	0,00	0,00	0,00
02	Tutela, valorizzazione e recupero ambientale	274.682,98	62.592,71	0,00	0,00	337.275,69	0,00	0,00	0,00	0,00
03	Rifiuti	0,00	4.582.834,70	0,00	0,00	4.582.834,70	0,00	0,00	0,00	0,00
04	Servizio idrico integrato	0,00	5.538.000,00	0,00	0,00	5.538.000,00	0,00	0,00	0,00	0,00
05	Aree protette, parchi naturali, protezione naturalistica e forestazione	0,00	32.154,37	0,00	0,00	32.154,37	0,00	0,00	0,00	0,00
06	Tutela e valorizzazione delle risorse idriche	0,00	205.000,00	0,00	0,00	205.000,00	0,00	0,00	0,00	0,00
07	Sviluppo sostenibile territorio montano piccoli Comuni	0,00	482.061,44	0,00	0,00	482.061,44	0,00	0,00	0,00	0,00
08	Qualità dell'aria e riduzione dell'inquinamento	122.964,25	539.565,94	0,00	0,00	662.530,19	0,00	0,00	0,00	0,00
09	Politica regionale unitaria per lo sviluppo sostenibile e la tutela del territorio e l'ambiente (solo per le Regioni)	24.156,00	18.066,11	0,00	0,00	42.222,11	0,00	0,00	0,00	0,00
	TOTALE MISSIONE 9 - Sviluppo sostenibile e tutela del territorio e dell'ambiente	1.222.169,45	14.954.173,38	0,00	0,00	16.176.342,83	0,00	0,00	0,00	0,00
10	MISSIONE 10 - Trasporti e diritto alla mobilità									
01	Trasporto ferroviario	93.110,21	3.000.000,00	0,00	0,00	3.093.110,21	0,00	0,00	0,00	0,00
02	Trasporto pubblico locale	0,00	1.324.499,17	0,00	0,00	1.324.499,17	0,00	0,00	0,00	0,00
03	Trasporto per vie d'acqua	0,00	606.139,59	0,00	0,00	606.139,59	0,00	0,00	0,00	0,00
04	Altre modalità di trasporto	0,00	434.248,99	0,00	0,00	434.248,99	0,00	0,00	0,00	0,00
05	Viabilità e infrastrutture stradali	1.477.954,49	10.913.235,18	0,00	0,00	12.391.189,67	0,00	0,00	0,00	0,00
06	Politica regionale unitaria per i trasporti e il diritto alla mobilità (solo per le Regioni)	0,00	448.709,70	0,00	0,00	448.709,70	0,00	0,00	0,00	0,00
	TOTALE MISSIONE 10 - Trasporti e diritto alla mobilità	1.571.064,70	16.726.832,63	0,00	0,00	18.297.897,33	0,00	0,00	0,00	0,00
11	MISSIONE 11 - Soccorso civile									
01	Sistema di protezione civile	29.615,53	44.892,24	0,00	0,00	74.507,77	0,00	0,00	0,00	0,00
02	Interventi a seguito di calamità naturali	40.456,71	7.568.222,23	0,00	0,00	7.608.678,94	0,00	0,00	0,00	0,00
	TOTALE MISSIONE 11 - Soccorso civile	70.072,24	7.613.114,47	0,00	0,00	7.683.186,71	0,00	0,00	0,00	0,00
12	MISSIONE 12 - Diritti sociali, politiche sociali e famiglia									
						639				

**PROSPETTO DELLE SPESE DI BILANCIO PER MISSIONI, PROGRAMMI E MACROAGGREGATI
SPESE IN CONTO CAPITALE E SPESE PER INCREMENTO DI ATTIVITA' FINANZIARIE
PAGAMENTI IN C/RESIDUI
Esercizio finanziario 2021**

MISSIONI E PROGRAMMI \ MACROAGGREGATI		Investimenti fissi lordi e acquisto di terreni	Contributi agli investimenti	Altri trasferimenti in conto capitale	Altre spese in conto capitale	Totale SPESE IN CONTO CAPITALE	Acquisizioni di attività finanziarie	Concessione crediti di breve termine	Concessione crediti di medio-lungo termine	Totale SPESE PER INCREMENTO ATTIVITA' FINANZIARIE
		202	203	204	205	200	301	302	303	300
02	Interventi per la disabilità	1.342,00	1.208.104,00	0,00	0,00	1.209.446,00	0,00	0,00	0,00	0,00
03	Interventi per gli anziani	0,00	0,00	0,00	0,00	0,00	0,00	0,00	0,00	0,00
04	Interventi per i soggetti a rischio di esclusione sociale	0,00	157.000,00	0,00	0,00	157.000,00	0,00	0,00	0,00	0,00
07	Programmazione e governo della rete dei servizi sociosanitari e sociali	0,00	1.494.313,00	0,00	0,00	1.494.313,00	0,00	0,00	0,00	0,00
	TOTALE MISSIONE 12 - Diritti sociali, politiche sociali e famiglia	1.342,00	2.859.417,00	0,00	0,00	2.860.759,00	0,00	0,00	0,00	0,00
13	MISSIONE 13 - Tutela della salute									
04	Servizio sanitario regionale - ripiano di disavanzi sanitari relativi ad esercizi pregressi	0,00	0,00	1.083.338,00	0,00	1.083.338,00	0,00	0,00	0,00	0,00
05	Servizio sanitario regionale - investimenti sanitari	10.400,00	75.373.175,99	0,00	0,00	75.383.575,99	0,00	0,00	0,00	0,00
07	Ulteriori spese in materia sanitaria	1.113.947,38	125.000,00	0,00	0,00	1.238.947,38	0,00	0,00	0,00	0,00
08	Politica regionale unitaria per la tutela della salute (solo per le Regioni)	0,00	0,00	0,00	0,00	0,00	0,00	0,00	0,00	0,00
	TOTALE MISSIONE 13 - Tutela della salute	1.124.347,38	75.498.175,99	1.083.338,00	0,00	77.705.861,37	0,00	0,00	0,00	0,00
14	MISSIONE 14 - Sviluppo economico e competitività									
01	Industria, PMI e Artigianato	0,00	6.334.872,74	0,00	0,00	6.334.872,74	12.339,44	0,00	0,00	12.339,44
02	Commercio - reti distributive - tutela dei consumatori	0,00	59.754,04	0,00	0,00	59.754,04	0,00	0,00	0,00	0,00
03	Ricerca e innovazione	0,00	0,00	0,00	0,00	0,00	0,00	0,00	0,00	0,00
04	Reti e altri servizi di pubblica utilità	0,00	202.850,44	0,00	0,00	202.850,44	0,00	0,00	0,00	0,00
05	Politica regionale unitaria per lo sviluppo economico e la competitività (solo per le Regioni)	1.969.054,56	3.607.847,79	0,00	0,00	5.576.902,35	0,00	0,00	0,00	0,00
	TOTALE MISSIONE 14 - Sviluppo economico e competitività	1.969.054,56	10.205.325,01	0,00	0,00	12.174.379,57	12.339,44	0,00	0,00	12.339,44
15	MISSIONE 15 - Politiche per il lavoro e la formazione professionale									
01	Servizi per lo sviluppo del mercato del lavoro	84.742,36	0,00	0,00	0,00	84.742,36	0,00	0,00	0,00	0,00
02	Formazione professionale	0,00	727,58	0,00	0,00	727,58	0,00	0,00	0,00	0,00
03	Sostegno all'occupazione	46.360,00	0,00	0,00	0,00	46.360,00	0,00	0,00	0,00	0,00
04	Politica regionale unitaria per il lavoro e la formazione professionale (solo per le Regioni)	423.556,92	0,00	0,00	0,00	423.556,92	0,00	0,00	0,00	0,00
	TOTALE MISSIONE 15 - Politiche per il lavoro e la formazione professionale	554.659,28	727,58	0,00	0,00	555.386,86	0,00	0,00	0,00	0,00
16	MISSIONE 16 - Agricoltura, politiche agroalimentari e pesca									
01	Sviluppo del settore agricolo e del sistema agroalimentare	26.974,20	1.842.667,76	0,00	0,00	1.869.641,96	0,00	0,00	0,00	0,00
03	Politica regionale unitaria per l'agricoltura, i sistemi agroalimentari, la caccia e la pesca (solo per le Regioni)	0,00	83.228,48	0,00	0,00	83.228,48	0,00	0,00	0,00	0,00
	TOTALE MISSIONE 16 - Agricoltura, politiche agroalimentari e pesca	26.974,20	1.925.896,24	0,00	0,00	1.952.870,44	0,00	0,00	0,00	0,00

**PROSPETTO DELLE SPESE DI BILANCIO PER MISSIONI, PROGRAMMI E MACROAGGREGATI
SPESE IN CONTO CAPITALE E SPESE PER INCREMENTO DI ATTIVITA' FINANZIARIE
PAGAMENTI IN C/RESIDUI
Esercizio finanziario 2021**

MISSIONI E PROGRAMMI \ MACROAGGREGATI		Investimenti fissi lordi e acquisto di terreni	Contributi agli investimenti	Altri trasferimenti in conto capitale	Altre spese in conto capitale	Totale SPESE IN CONTO CAPITALE	Acquisizioni di attività finanziarie	Concessione crediti di breve termine	Concessione crediti di medio-lungo termine	Totale SPESE PER INCREMENTO ATTIVITÀ FINANZIARIE
		202	203	204	205	200	301	302	303	300
17	MISSIONE 17 - Energia e diversificazione delle fonti energetiche									
01	Fonti energetiche	0,00	8.807.713,20	0,00	0,00	8.807.713,20	0,00	0,00	0,00	0,00
02	Politica regionale unitaria per l'energia e la diversificazione delle fonti energetiche (solo per le Regioni)	0,00	0,00	0,00	0,00	0,00	0,00	0,00	0,00	0,00
	TOTALE MISSIONE 17 - Energia e diversificazione delle fonti energetiche	0,00	8.807.713,20	0,00	0,00	8.807.713,20	0,00	0,00	0,00	0,00
18	MISSIONE 18 - Relazioni con le altre autonomie territoriali e locali									
01	Relazioni finanziarie con le altre autonomie territoriali	0,00	3.421.368,29	0,00	0,00	3.421.368,29	0,00	0,00	0,00	0,00
02	Politica regionale unitaria per le relazioni finanziarie con le altre autonomie territoriali (solo per le Regioni)	0,00	204.659,86	0,00	0,00	204.659,86	0,00	0,00	0,00	0,00
	TOTALE MISSIONE 18 - Relazioni con le altre autonomie territoriali e locali	0,00	3.626.028,15	0,00	0,00	3.626.028,15	0,00	0,00	0,00	0,00
19	MISSIONE 19 - Relazioni internazionali									
02	Cooperazione territoriale (solo per le Regioni)	55.728,89	6.243.777,32	0,00	0,00	6.299.506,21	0,00	0,00	0,00	0,00
	TOTALE MISSIONE 19 - Relazioni internazionali	55.728,89	6.243.777,32	0,00	0,00	6.299.506,21	0,00	0,00	0,00	0,00
TOTALE MACROAGGREGATI		9.989.531,13	156.312.967,64	1.083.338,00	0,00	167.385.836,77	12.339,44	0,00	0,00	12.339,44

**PROSPETTO DELLE SPESE DI BILANCIO PER MISSIONI, PROGRAMMI E MACROAGGREGATI
SPESE PER RIMBORSO DI PRESTITI E CHIUSURA ANTICIPAZIONI RICEVUTE DA ISTITUTO TESORIERE/CASSIERE
IMPEGNI
Esercizio finanziario 2021**

MISSIONI E PROGRAMMI \ MACROAGGREGATI		Rimborso di titoli obbligazionari	Rimborso mutui e altri finanziamenti a medio lungo termine	Totale RIMBORSO PRESTITI
		401	403	400
50	MISSIONE 50 - Debito pubblico			
02	Quota capitale ammortamento mutui e prestiti obbligazionari	28.672.650,60	75.032.579,52	103.705.230,12
	TOTALE MISSIONE 50 - Debito pubblico	28.672.650,60	75.032.579,52	103.705.230,12
TOTALE MACROAGGREGATI		28.672.650,60	75.032.579,52	103.705.230,12

**PROSPETTO DELLE SPESE DI BILANCIO PER MISSIONI, PROGRAMMI E MACROAGGREGATI
SPESE PER RIMBORSO DI PRESTITI E CHIUSURA ANTICIPAZIONI RICEVUTE DA ISTITUTO TESORIERE/CASSIERE
PAGAMENTI IN C/COMPETENZA
Esercizio finanziario 2021**

MISSIONI E PROGRAMMI \ MACROAGGREGATI		Rimborso di titoli obbligazionari	Rimborso mutui e altri finanziamenti a medio lungo termine	Totale RIMBORSO PRESTITI
		401	403	400
50	MISSIONE 50 - Debito pubblico			
02	Quota capitale ammortamento mutui e prestiti obbligazionari	28.672.650,60	75.032.579,43	103.705.230,03
	TOTALE MISSIONE 50 - Debito pubblico	28.672.650,60	75.032.579,43	103.705.230,03
TOTALE MACROAGGREGATI		28.672.650,60	75.032.579,43	103.705.230,03

**PROSPETTO DELLE SPESE DI BILANCIO PER MISSIONI, PROGRAMMI E MACROAGGREGATI
SPESE PER RIMBORSO DI PRESTITI E CHIUSURA ANTICIPAZIONI RICEVUTE DA ISTITUTO TESORIERE/CASSIERE
PAGAMENTI IN C/RESIDUI
Esercizio finanziario 2021**

MISSIONI E PROGRAMMI \ MACROAGGREGATI		Rimborso di titoli obbligazionari	Rimborso mutui e altri finanziamenti a medio lungo termine	Totale RIMBORSO PRESTITI
		401	403	400
50	MISSIONE 50 - Debito pubblico			
02	Quota capitale ammortamento mutui e prestiti obbligazionari	0,00	0,00	0,00
	TOTALE MISSIONE 50 - Debito pubblico	0,00	0,00	0,00
TOTALE MACROAGGREGATI		0,00	0,00	0,00

**PROSPETTO DELLE SPESE DI BILANCIO PER MISSIONI, PROGRAMMI E MACROAGGREGATI
USCITE PER CONTO TERZI E PARTITE DI GIRO - IMPEGNI
Esercizio finanziario 2021**

MISSIONI E PROGRAMMI \ MACROAGGREGATI		Uscite per partite di giro	Uscite per conto terzi	Totale
		701	702	700
99	MISSIONE 99 - Servizi per conto terzi			
01	Servizi per conto terzi - Partite di giro	251.945.656,44	139.067.284,32	391.012.940,76
02	Anticipazioni per il finanziamento del sistema sanitario nazionale	952.454.468,48	59.379,25	952.513.847,73
	TOTALE MISSIONE 99 - Servizi per conto terzi	1.204.400.124,92	139.126.663,57	1.343.526.788,49
TOTALE MACROAGGREGATI		1.204.400.124,92	139.126.663,57	1.343.526.788,49

**PROSPETTO DELLE SPESE DI BILANCIO PER MISSIONI, PROGRAMMI E MACROAGGREGATI
USCITE PER CONTO TERZI E PARTITE DI GIRO - PAGAMENTI IN C/COMPETENZA
Esercizio finanziario 2021**

MISSIONI E PROGRAMMI \ MACROAGGREGATI		Uscite per partite di giro	Uscite per conto terzi	Totale
		701	702	700
99	MISSIONE 99 - Servizi per conto terzi			
01	Servizi per conto terzi - Partite di giro	240.877.246,67	128.816.071,35	369.693.318,02
02	Anticipazioni per il finanziamento del sistema sanitario nazionale	450.131.257,00	59.336,54	450.190.593,54
	TOTALE MISSIONE 99 - Servizi per conto terzi	691.008.503,67	128.875.407,89	819.883.911,56
TOTALE MACROAGGREGATI		691.008.503,67	128.875.407,89	819.883.911,56

**PROSPETTO DELLE SPESE DI BILANCIO PER MISSIONI, PROGRAMMI E MACROAGGREGATI
USCITE PER CONTO TERZI E PARTITE DI GIRO - PAGAMENTI IN C/RESIDUI
Esercizio finanziario 2021**

MISSIONI E PROGRAMMI \ MACROAGGREGATI		Uscite per partite di giro	Uscite per conto terzi	Totale
		701	702	700
99	MISSIONE 99 - Servizi per conto terzi			
01	Servizi per conto terzi - Partite di giro	15.050.177,82	4.853.747,79	19.903.925,61
02	Anticipazioni per il finanziamento del sistema sanitario nazionale	536.825.427,89	0,00	536.825.427,89
	TOTALE MISSIONE 99 - Servizi per conto terzi	551.875.605,71	4.853.747,79	556.729.353,50
TOTALE MACROAGGREGATI		551.875.605,71	4.853.747,79	556.729.353,50

RIEPILOGO SPESE PER TITOLI E MACROAGGREGATI

TITOLI E MACROAGGREGATI DI SPESA		Impegni	di cui non ricorrenti	Pagamenti in c/ competenza	Pagamenti in c/ residui
TITOLO 1 - Spese correnti					
101	Redditi da lavoro dipendente	158.265.561,70	371.944,50	153.149.691,10	4.260.090,14
102	Imposte e tasse a carico dell'ente	13.133.527,86	93.876,88	10.992.190,69	2.091.501,16
103	Acquisto di beni e servizi	773.482.412,32	54.139.994,35	547.020.879,92	155.020.980,65
104	Trasferimenti correnti	8.956.592.456,57	747.656.485,32	7.839.827.234,55	810.873.133,71
107	Interessi passivi	44.902.355,79	21.384,30	44.655.039,40	0,00
109	Rimborsi e poste correttive delle entrate	16.412.411,92	13.809.393,77	1.499.678,77	661.449,90
110	Altre spese correnti	1.541.077,04	205.959,89	1.334.599,76	109.827,78
	Totale TITOLO 1	9.964.329.803,20	816.299.039,01	8.598.479.314,19	973.016.983,34
TITOLO 2 - Spese in conto capitale					
202	Investimenti fissi lordi e acquisto di terreni	44.962.382,55	33.536.062,56	28.454.378,31	9.989.531,13
203	Contributi agli investimenti	455.589.353,30	378.889.848,04	274.826.555,68	156.312.967,64
204	Altri trasferimenti in conto capitale	104.667.459,00	95.847.459,00	8.820.000,00	1.083.338,00
205	Altre spese in conto capitale	51.044,20	51.044,20	51.044,20	0,00
	Totale TITOLO 2	605.270.239,05	508.324.413,80	312.151.978,19	167.385.836,77
TITOLO 3 - Spese per incremento attività finanziarie					
301	Acquisizioni di attività finanziarie	2.000.000,00	2.000.000,00	2.000.000,00	12.339,44
302	Concessione crediti di breve termine	10.000.000,00	10.000.000,00	10.000.000,00	0,00
303	Concessione crediti di medio-lungo termine	5.999.675,88	5.999.675,88	5.326.000,00	0,00
	Totale TITOLO 3	17.999.675,88	17.999.675,88	17.326.000,00	12.339,44
TITOLO 4 - Rimborso Prestiti					
401	Rimborso di titoli obbligazionari	28.672.650,60	0,00	28.672.650,60	0,00
403	Rimborso mutui e altri finanziamenti a medio lungo termine	75.032.579,52	12.026.130,01	75.032.579,43	0,00
	Totale TITOLO 4	103.705.230,12	12.026.130,01	103.705.230,03	0,00
TITOLO 7 - Uscite per conto terzi e partite di giro					
701	Uscite per partite di giro	1.204.400.124,92	107.117.835,87	691.008.503,67	551.875.605,71
702	Uscite per conto terzi	139.126.663,57	139.032.113,91	128.875.407,89	4.853.747,79
	Totale TITOLO 7	1.343.526.788,49	246.149.949,78	819.883.911,56	556.729.353,50

RIEPILOGO SPESE PER TITOLI E MACROAGGREGATI

TITOLI E MACROAGGREGATI DI SPESA		Impegni	<i>di cui non ricorrenti</i>	Pagamenti in c/ competenza	Pagamenti in c/ residui
	TOTALE TITOLI	12.034.831.736,74	1.600.799.208,48	9.851.546.433,97	1.697.144.513,05

ACCERTAMENTI ASSUNTI NELL'ESERCIZIO DI RIFERIMENTO E NEGLI ESERCIZI PRECEDENTI IMPUTATI ALL'ANNO SUCCESSIVO CUI SI RIFERISCE IL RENDICONTO E SEGUENTI

TITOLI E TIPOLOGIE DI ENTRATA		Anno successivo a quello cui si riferisce il rendiconto		Secondo anno successivo a quello cui si riferisce il rendiconto		Anni successivi
		Previsioni di competenza	Accertamenti	Previsioni di competenza del bilancio pluriennale	Accertamenti	Accertamenti
	TITOLO 1 - Entrate correnti di natura tributaria, contributiva e perequativa					
10101	Imposte tasse e proventi assimilati	978.416.650,00	45.396.555,31	1.045.416.650,00	0,00	0,00
10102	Tributi destinati al finanziamento della sanità	7.285.000.000,00	0,00	7.285.000.000,00	0,00	0,00
10104	Compartecipazioni di tributi	428.560.266,39	0,00	429.177.480,01	0,00	0,00
10301	Fondi perequativi da Amministrazioni Centrali	500.000.000,00	0,00	500.000.000,00	0,00	0,00
10000	Totale TITOLO 1	9.191.976.916,39	45.396.555,31	9.259.594.130,01	0,00	0,00
	TITOLO 2 - Trasferimenti correnti					
20101	Trasferimenti correnti da Amministrazioni pubbliche	211.150.734,47	100.707.403,27	92.106.540,78	41.768.158,26	351.654.274,09
20102	Trasferimenti correnti da Famiglie	0,00	0,00	0,00	0,00	0,00
20103	Trasferimenti correnti da Imprese	17.330,00	0,00	0,00	0,00	0,00
20104	Trasferimenti correnti da Istituzioni Sociali Private	20.945,47	14.615,97	0,00	0,00	0,00
20105	Trasferimenti correnti dall'Unione Europea e dal Resto del Mondo	81.328.439,29	47.192.215,11	8.578.800,81	329.929,71	0,00
20000	Totale TITOLO 2	292.517.449,23	147.914.234,35	100.685.341,59	42.098.087,97	351.654.274,09
	TITOLO 3 - Entrate extratributarie					
30100	Vendita di beni e servizi e proventi derivanti dalla gestione dei beni	48.493.731,49	10.204.511,59	48.493.731,49	980.900,35	5.189.265,79
30200	Proventi derivanti dall'attività di controllo e repressione delle irregolarità e degli illeciti	9.155.000,00	5.017,50	21.155.000,00	0,00	0,00
30300	Interessi attivi	2.180.000,00	26.771,32	3.180.000,00	17.483,41	42.321,50
30400	Altre entrate da redditi da capitale	200.000,00	0,00	200.000,00	0,00	0,00
30500	Rimborsi e altre entrate correnti	24.277.402,92	3.968.084,60	12.027.641,68	431.297,88	103.655,23
30000	Totale TITOLO 3	84.306.134,41	14.204.385,01	85.056.373,17	1.429.681,64	5.335.242,52
	TITOLO 4 - Entrate in conto capitale					
40200	Contributi agli investimenti	520.275.068,76	286.942.538,61	152.047.703,84	50.558.211,36	8.834.580,39
40300	Altri trasferimenti in conto capitale	4.904.103,44	5.304.907,31	1.376.860,00	1.376.860,00	0,00
40400	Entrate da alienazione di beni materiali e immateriali	1.035.000,00	0,00	535.000,00	0,00	0,00
40500	Altre entrate in conto capitale	0,00	4.847.651,93	0,00	1.033.568,01	1.147.091,16
40000	Totale TITOLO 4	526.214.172,20	297.095.097,85	153.959.563,84	52.968.639,37	9.981.671,55

TITOLI E TIPOLOGIE DI ENTRATA		Anno successivo a quello cui si riferisce il rendiconto		Secondo anno successivo a quello cui si riferisce il rendiconto		Anni successivi
		Previsioni di competenza	Accertamenti	Previsioni di competenza del bilancio pluriennale	Accertamenti	Accertamenti
	TITOLO 5 - Entrate da riduzione di attività finanziarie					
50100	Tipologia 100: Alienazione di attività finanziarie	0,00	295.901,05	0,00	37.545,90	150.183,59
50200	Riscossione di crediti di breve termine	40.000.000,00	0,00	40.000.000,00	0,00	0,00
50300	Riscossione crediti di medio-lungo termine	5.700.000,00	787.666,15	6.505.026,22	1.424.216,99	1.182.606,32
50000	Totale TITOLO 5	45.700.000,00	1.083.567,20	46.505.026,22	1.461.762,89	1.332.789,91
	TITOLO 6 - Accensione prestiti					
60200	Accensione Prestiti a breve termine	0,00	0,00	0,00	0,00	0,00
60300	Accensione Mutui e altri finanziamenti a medio lungo termine	292.625.762,73	0,00	132.943.898,66	0,00	0,00
60000	Totale TITOLO 6	292.625.762,73	0,00	132.943.898,66	0,00	0,00
	TITOLO 7 - Anticipazioni da istituto tesoriere/cassiere					
70100	Anticipazioni da istituto tesoriere/cassiere	0,00	0,00	0,00	0,00	0,00
70000	Totale TITOLO 7	0,00	0,00	0,00	0,00	0,00
	TITOLO 9 - Entrate per conto terzi e partite di giro					
90100	Entrate per partite di giro	0,00	0,00	0,00	0,00	0,00
90200	Entrate per conto terzi	0,00	0,00	0,00	0,00	0,00
90000	Totale TITOLO 9	0,00	0,00	0,00	0,00	0,00
	TOTALE ACCERTAMENTI	10.433.340.434,96	505.693.839,72	9.778.744.333,49	97.958.171,87	368.303.978,07

IMPEGNI ASSUNTI NELL'ESERCIZIO DI RIFERIMENTO E NEGLI ESERCIZI PRECEDENTI IMPUTATI ALL'ANNO SUCCESSIVO CUI SI RIFERISCE IL RENDICONTO E SEGUENTI

TITOLI E MACROAGGREGATI DI SPESA		Anno successivo a quello cui si riferisce il rendiconto		Secondo anno successivo a quello cui si riferisce il rendiconto		Anni successivi
		Previsioni di competenza	Impegni	Previsioni di competenza del bilancio pluriennale	Impegni	Impegni
	TITOLO 1 - Spese correnti					
101	Redditi da lavoro dipendente	209.777.946,80	31.785.102,02	193.822.423,11	13.781.458,28	275.275,73
102	Imposte e tasse a carico dell'ente	18.201.296,42	3.372.315,60	15.748.562,21	954.224,59	12.150,83
103	Acquisto di beni e servizi	804.050.939,24	690.687.999,75	774.116.671,03	635.688.552,47	5.949.409.217,09
104	Trasferimenti correnti	7.542.226.476,33	267.168.580,68	7.467.628.976,97	59.843.465,01	29.313.378,22
107	Interessi passivi	44.842.570,77	39.907.995,01	51.540.131,38	38.343.774,71	387.531.895,11
109	Rimborsi e poste correttive delle entrate	526.060.616,13	2.289.191,65	526.033.185,56	1.454.624,99	140.000,00
110	Altre spese correnti	220.383.915,15	1.275.017,78	270.309.755,13	58.386,20	0,00
100	Totale TITOLO 1	9.365.543.760,84	1.036.486.202,49	9.299.199.705,39	750.124.486,25	6.366.681.916,98
	TITOLO 2 - Spese in conto capitale					
202	Investimenti fissi lordi e acquisto di terreni	183.042.383,18	67.176.210,58	107.569.806,79	12.705.060,21	3.367.749,59
203	Contributi agli investimenti	1.066.458.419,66	592.835.103,50	295.857.567,99	128.612.512,35	24.738.943,17
204	Altri trasferimenti in conto capitale	8.820.000,00	0,00	8.820.000,00	0,00	0,00
205	Altre spese in conto capitale	85.342.864,64	0,00	17.624.188,30	0,00	0,00
200	Totale TITOLO 2	1.343.663.667,48	660.011.314,08	429.871.563,08	141.317.572,56	28.106.692,76
	TITOLO 3 - Spese per incremento attività finanziarie					
301	Acquisizioni di attività finanziarie	1.000.000,00	1.000.000,00	0,00	0,00	0,00
302	Concessione crediti di breve termine	40.000.000,00	0,00	40.000.000,00	0,00	0,00
303	Concessione crediti di medio-lungo termine	5.525.000,00	0,00	5.525.000,00	0,00	0,00
304	Altre spese per incremento di attività finanziarie	0,00	0,00	0,00	0,00	0,00
300	Totale TITOLO 3	46.525.000,00	1.000.000,00	45.525.000,00	0,00	0,00
	TITOLO 4 - Rimborso prestiti					
401	Rimborso di titoli obbligazionari	15.425.000,00	15.425.000,00	3.800.000,00	3.800.000,00	149.400.000,00
402	Rimborso prestiti a breve termine	0,00	0,00	0,00	0,00	0,00
403	Rimborso mutui e altri finanziamenti a medio lungo termine	89.494.553,03	76.479.801,84	100.463.446,85	77.883.404,51	1.554.935.963,91
405	Fondi per rimborso prestiti	541.236.100,61	0,00	522.801.044,79	0,00	0,00

TITOLI E MACROAGGREGATI DI SPESA		Anno successivo a quello cui si riferisce il rendiconto		Secondo anno successivo a quello cui si riferisce il rendiconto		Anni successivi
		Previsioni di competenza	Impegni	Previsioni di competenza del bilancio pluriennale	Impegni	Impegni
400	Totale TITOLO 4	646.155.653,64	91.904.801,84	627.064.491,64	81.683.404,51	1.704.335.963,91
	TITOLO 5 - Chiusura anticipazioni ricevute da istituto tesoriere/cassiere					
501	Chiusura Anticipazioni ricevute da istituto tesoriere/cassiere	0,00	0,00	0,00	0,00	0,00
500	Totale TITOLO 5	0,00	0,00	0,00	0,00	0,00
	TITOLO 7 - Uscite per conto terzi e partite di giro					
701	Uscite per partite di giro	0,00	0,00	0,00	0,00	0,00
702	Uscite per conto terzi	0,00	0,00	0,00	0,00	0,00
700	Totale TITOLO 7	0,00	0,00	0,00	0,00	0,00
	TOTALE IMPEGNI	11.401.888.081,96	1.789.402.318,41	10.401.660.760,11	973.125.463,32	8.099.124.573,65



REGIONE TOSCANA
Giunta Regionale

PROSPETTO DEI COSTI PER MISSIONE

MISSIONI		COMPONENTI NEGATIVI DELLA GESTIONE															Totale componenti negativi della gestione
		Consumi materie prime		Prestazioni di servizi e Trasferimenti e contributi				Utilizzo di beni di terzi	Personale	Ammortamenti e svalutazioni				Accantonamenti		Oneri diversi di gestione	
		Acquisto di materie prime e/o beni di consumo	Variazioni nelle rimanenze di materie prime e/o beni di consumo (+/-)	Prestazioni di servizi	Trasferimenti correnti	Contributi agli investimenti ad Amministrazioni pubbliche	Contributi agli investimenti ad altri soggetti	Utilizzo beni di terzi	Personale	Ammortamenti immobilizzazioni Immateriali	Ammortamenti immobilizzazioni materiali	Altre svalutazioni delle immobilizzazioni	Svalutazione dei crediti	Accantonamento per rischi	Altri accantonamenti	Oneri diversi di gestione	
MISSIONE 01	Servizi istituzionali, generali e di gestione	608.210,23	-66.311,96	47.266.853,15	34.536.357,37	2.669.193,16	109.800,00	3.045.751,15	84.412.563,69	13.650.983,94	11.462.670,67	0,00	99.839.334,29	10.360.587,11	79.196,61	6.706.930,27	314.682.119,68
MISSIONE 02	Giustizia	0,00	0,00	0,00	0,00	0,00	0,00	0,00	0,00	0,00	0,00	0,00	0,00	0,00	0,00	0,00	0,00
MISSIONE 03	Ordine pubblico e sicurezza	1.594,25	0,00	8.500,00	3.026.163,46	480.000,00	0,00	0,00	0,00	0,00	0,00	0,00	0,00	0,00	0,00	0,00	3.516.257,71
MISSIONE 04	Istruzione e diritto allo studio	0,00	0,00	674.805,79	82.242.160,82	7.951.294,54	0,00	0,00	1.513.644,53	0,00	0,00	0,00	0,00	0,00	0,00	0,00	92.381.905,68
MISSIONE 05	Tutela e valorizzazione dei beni e delle attività culturali	22.814,00	0,00	157.377,68	29.454.740,85	1.558.461,42	183.000,00	0,00	1.301.225,61	0,00	0,00	0,00	0,00	0,00	0,00	0,00	32.677.619,56
MISSIONE 06	Politiche giovanili, sport e tempo libero	0,00	0,00	0,00	6.672.045,05	9.797.498,83	0,00	0,00	0,00	0,00	0,00	0,00	0,00	0,00	0,00	0,00	16.469.543,88
MISSIONE 07	Turismo	0,00	0,00	71.275,18	19.468.280,46	4.514.565,56	10.192.846,33	0,00	11.583,70	0,00	0,00	0,00	0,00	0,00	0,00	0,00	34.258.551,23
MISSIONE 08	Assetto del territorio ed edilizia abitativa	0,00	0,00	42.520,63	445.192,86	1.653.982,31	15.997.328,67	0,00	2.542.560,88	0,00	0,00	0,00	0,00	0,00	0,00	22.332,94	20.703.918,29
MISSIONE 09	Sviluppo sostenibile e tutela del territorio e dell'ambiente	323,70	0,00	10.872.332,29	13.886.258,10	31.342.126,47	420.529,44	858,60	23.932.375,26	0,00	0,00	0,00	0,00	0,00	0,00	15.304,45	80.470.108,31
MISSIONE 10	Trasporti e diritto alla mobilità	0,00	0,00	630.064.484,95	169.898.937,26	16.941.816,57	8.517.274,71	0,00	5.622.519,99	0,00	0,00	0,00	0,00	0,00	0,00	0,00	831.045.033,48
MISSIONE 11	Soccorso civile	17.573,07	0,00	4.177.070,23	3.215.561,02	10.530.201,98	237.177,85	35.826,24	1.545.617,82	0,00	0,00	0,00	0,00	0,00	0,00	0,02	19.759.028,23
MISSIONE 12	Diritti sociali, politiche sociali e famiglia	90.357,34	0,00	3.521.150,33	180.745.511,25	6.289.525,69	0,00	0,00	3.181.493,40	0,00	0,00	0,00	0,00	0,00	0,00	90.898,58	193.918.936,59
MISSIONE 13	Tutela della salute	6.887.600,19	0,00	15.586.712,92	8.180.056.501,	109.706.986,54	0,00	2.053.213,34	4.290.392,52	0,00	0,00	0,00	0,00	0,00	0,00	204.313,73	8.318.785.720,30
MISSIONE 14	Sviluppo economico e competitività	0,00	0,00	11.406.703,91	35.864.204,80	4.610.058,52	78.241.069,70	432.509,02	2.186.415,08	0,00	0,00	0,00	6.860.524,64	0,00	0,00	299.626,21	139.901.111,88
MISSIONE 15	Politiche per il lavoro e la formazione professionale	0,00	0,00	24.071.804,93	107.904.134,78	0,00	400.000,00	483.103,47	7.878.344,79	0,00	0,00	0,00	12.000,00	0,00	0,00	3.862,97	140.753.250,94
MISSIONE 16	Agricoltura, politiche agroalimentari e pesca	86.799,80	0,00	2.915.151,54	22.534.829,57	29.914.207,04	4.182.143,51	0,00	18.002.344,70	0,00	0,00	0,00	0,00	0,00	0,00	728,06	77.636.204,22
MISSIONE 17	Energia e diversificazione delle fonti energetiche	0,00	0,00	7.539.225,79	177.400,00	11.393.365,65	6.286.690,58	0,00	0,00	0,00	0,00	0,00	0,00	0,00	0,00	0,00	25.396.682,02
MISSIONE 18	Relazioni con le altre autonomie territoriali e locali	0,00	0,00	0,00	32.029.388,54	11.719.732,55	0,00	0,00	1.357.960,58	0,00	0,00	0,00	0,00	0,00	0,00	0,00	45.107.081,67
MISSIONE 19	Relazioni internazionali	0,00	0,00	1.396.680,60	17.478.892,07	5.160.333,50	2.137.838,71	0,00	465.462,29	0,00	0,00	0,00	0,00	0,00	0,00	54.380,00	26.693.587,17
MISSIONE 20	Fondi e accantonamenti	0,00	0,00	0,00	0,00	0,00	0,00	0,00	0,00	0,00	0,00	0,00	0,00	0,00	0,00	0,00	0,00
MISSIONE 50	Debito pubblico	0,00	0,00	0,00	0,00	0,00	0,00	0,00	0,00	0,00	0,00	0,00	0,00	0,00	0,00	0,00	0,00
MISSIONE 60	Anticipazioni finanziarie	0,00	0,00	0,00	0,00	0,00	0,00	0,00	0,00	0,00	0,00	0,00	0,00	0,00	0,00	0,00	0,00
MISSIONE 99	Servizi per conto terzi	0,00	0,00	0,00	0,00	0,00	0,00	0,00	0,00	0,00	0,00	0,00	0,00	0,00	0,00	0,00	0,00
TOTALE COSTI/ONERI		7.715.272,58	-66.311,96	759.772.649,92	8.939.636.559,	266.233.350,33	126.905.699,50	6.051.261,82	158.244.504,84	13.650.983,94	11.462.670,67	0,00	106.711.858,93	10.360.587,11	79.196,61	7.398.377,23	10.414.156.660,84



REGIONE TOSCANA
Giunta Regionale

PROSPETTO DEI COSTI PER MISSIONE

MISSIONI	ONERI FINANZIARI		RETTIFICHE DI VALORE ATTIVITA' FINANZIARIE		COMPONENTI ED ONERI STRAORDINARI					IMPOSTE		TOTALE COSTI DI PER MISSIONE	
	Oneri finanziari	Totale Oneri finanziari	Svalutazioni	Totale rettifiche di valore attività finanziarie	Oneri straordinari				Totale Oneri straordinari	Imposte	Totale Imposte		
	Interessi ed altri oneri finanziari		Svalutazioni		Sopravvenienze passive e insussistenze dell'attivo	Minusvalenze patrimoniali	Trasferimenti in conto capitale	Altri oneri straordinari		Imposte			
MISSIONE 01	Servizi istituzionali, generali e di gestione	0,00	0,00	5.032.947,59	5.032.947,59	19.685.374,15	317.735,46	0,00	0,00	20.003.109,61	5.332.871,02	5.332.871,02	345.051.047,90
MISSIONE 02	Giustizia	0,00	0,00	0,00	0,00	0,00	0,00	0,00	0,00	0,00	0,00	0,00	0,00
MISSIONE 03	Ordine pubblico e sicurezza	0,00	0,00	0,00	0,00	0,00	0,00	0,00	0,00	0,00	0,00	0,00	3.516.257,71
MISSIONE 04	Istruzione e diritto allo studio	0,00	0,00	0,00	0,00	3.250,00	0,00	0,00	0,00	3.250,00	104.374,90	104.374,90	92.489.530,58
MISSIONE 05	Tutela e valorizzazione dei beni e delle attività culturali	0,00	0,00	0,00	0,00	0,00	0,00	0,00	0,00	0,00	85.681,47	85.681,47	32.763.301,03
MISSIONE 06	Politiche giovanili, sport e tempo libero	0,00	0,00	0,00	0,00	0,00	0,00	0,00	0,00	0,00	0,00	0,00	16.469.543,88
MISSIONE 07	Turismo	0,00	0,00	0,00	0,00	0,00	0,00	0,00	0,00	0,00	769,26	769,26	34.259.320,49
MISSIONE 08	Assetto del territorio ed edilizia abitativa	0,00	0,00	0,00	0,00	0,00	0,00	0,00	0,00	0,00	152.008,24	152.008,24	20.855.926,53
MISSIONE 09	Sviluppo sostenibile e tutela del territorio e dell'ambiente	18.360,50	18.360,50	0,00	0,00	1.977.252,35	0,00	0,00	51.044,20	2.028.296,55	1.584.063,30	1.584.063,30	84.100.828,66
MISSIONE 10	Trasporti e diritto alla mobilità	0,00	0,00	0,00	0,00	12.926.812,91	0,00	0,00	0,00	12.926.812,91	367.050,61	367.050,61	844.338.897,00
MISSIONE 11	Soccorso civile	0,00	0,00	0,00	0,00	451,40	0,00	0,00	0,00	451,40	103.666,66	103.666,66	19.863.146,29
MISSIONE 12	Diritti sociali, politiche sociali e famiglia	0,00	0,00	0,00	0,00	0,00	0,00	0,00	0,00	0,00	413.774,73	413.774,73	194.332.711,32
MISSIONE 13	Tutela della salute	3.023,80	3.023,80	0,00	0,00	3.943.917,37	0,00	104.667.459,00	0,00	108.611.376,37	376.673,66	376.673,66	8.427.776.794,00
MISSIONE 14	Sviluppo economico e competitività	0,00	0,00	1.842.406,04	1.842.406,04	19.081.016,47	0,00	0,00	0,00	19.081.016,47	146.491,93	146.491,93	160.971.026,32
MISSIONE 15	Politiche per il lavoro e la formazione professionale	0,00	0,00	0,00	0,00	240.948,52	0,00	0,00	0,00	240.948,52	516.358,18	516.358,18	141.510.557,64
MISSIONE 16	Agricoltura, politiche agroalimentari e pesca	0,00	0,00	0,00	0,00	186.188,02	0,00	0,00	0,00	186.188,02	1.204.025,93	1.204.025,93	79.026.418,17
MISSIONE 17	Energia e diversificazione delle fonti energetiche	0,00	0,00	0,00	0,00	629.586,20	0,00	0,00	0,00	629.586,20	0,00	0,00	26.026.268,22
MISSIONE 18	Relazioni con le altre autonomie territoriali e locali	0,00	0,00	0,00	0,00	0,00	0,00	0,00	0,00	0,00	89.996,49	89.996,49	45.197.078,16
MISSIONE 19	Relazioni internazionali	0,00	0,00	0,00	0,00	0,00	0,00	0,00	0,00	0,00	30.123,34	30.123,34	26.723.710,51
MISSIONE 20	Fondi e accantonamenti	0,00	0,00	0,00	0,00	13.783,56	0,00	0,00	0,00	13.783,56	0,00	0,00	13.783,56
MISSIONE 50	Debito pubblico	44.377.959,92	44.377.959,92	0,00	0,00	0,00	0,00	0,00	0,00	0,00	0,00	0,00	44.377.959,92
MISSIONE 60	Anticipazioni finanziarie	0,00	0,00	0,00	0,00	0,00	0,00	0,00	0,00	0,00	0,00	0,00	0,00
MISSIONE 99	Servizi per conto terzi	0,00	0,00	0,00	0,00	0,00	0,00	0,00	0,00	0,00	0,00	0,00	0,00
	TOTALE COSTI/ONERI	44.399.344,22	44.399.344,22	6.875.353,63	6.875.353,63	58.688.580,95	317.735,46	104.667.459,00	51.044,20	163.724.819,61	10.507.929,72	10.507.929,72	10.639.664.108

CONTO DEL BILANCIO - GESTIONE DELLE SPESE
RIPARTIZIONE PER MISSIONI e PROGRAMMI DELLA POLITICA REGIONALE UNITARIA
(solo per le Regioni)

MISSIONE, PROGRAMMA, TITOLO (*)	DENOMINAZIONE	RESIDUI PASSIVI AL 1/1/2021 (RS)		PAGAMENTI IN C/RESIDUI (PR)		RIACCERTAMENTO RESIDUI (R) ⁽¹⁾		RESIDUI PASSIVI DA ESERCIZI PRECEDENTI (EP=RS-PR+R)		
		PREVISIONI DEFINITIVE DI COMPETENZA (CP)		PAGAMENTI IN C/COMPETENZA (PC)		IMPEGNI (I) ⁽²⁾		ECONOMIE DI COMPETENZA (ECP= CP- I- FPV)		RESIDUI PASSIVI DA ESERCIZIO DI COMPETENZA (EC= I- PC)
		PREVISIONI DEFINITIVE DI CASSA (CS)		TOTALE PAGAMENTI (TP=PR+PC)		FONDO PLURIENNALE VINCOLATO (FPV) ⁽³⁾		TOTALE RESIDUI PASSIVI DA RIPORTARE (TR=EP+EC)		
MISSIONE	01	Servizi istituzionali, generali e di gestione								
0101	Programma	01	Organi istituzionali							
			CS	0,00	TP	0,00	FPV	0,00	TR	0,00
	Titolo 2		RS	0,00	PR	0,00	R	0,00	EP	0,00
			CP	0,00	PC	0,00	I	0,00	EC	0,00
			CS	0,00	TP	0,00	FPV	0,00	TR	0,00
	Spese in conto capitale							ECP	0,00	
Totale Programma	01	Organi istituzionali	RS	0,00	PR	0,00	R	0,00	EP	0,00
			CP	0,00	PC	0,00	I	0,00	EC	0,00
			CS	0,00	TP	0,00	FPV	0,00	TR	0,00
								ECP	0,00	
0102	Programma	02	Segreteria generale							
	Titolo 1		RS	0,00	PR	0,00	R	0,00	EP	0,00
			CP	0,00	PC	0,00	I	0,00	EC	0,00
			CS	0,00	TP	0,00	FPV	0,00	TR	0,00
	Spese correnti							ECP	0,00	
	Titolo 2		RS	0,00	PR	0,00	R	0,00	EP	0,00
			CP	0,00	PC	0,00	I	0,00	EC	0,00
			CS	0,00	TP	0,00	FPV	0,00	TR	0,00
	Spese in conto capitale							ECP	0,00	
Totale Programma	02	Segreteria generale	RS	0,00	PR	0,00	R	0,00	EP	0,00
			CP	0,00	PC	0,00	I	0,00	EC	0,00
			CS	0,00	TP	0,00	FPV	0,00	TR	0,00
								ECP	0,00	
0103	Programma	03	Gestione economica, finanziaria, programmazione, provveditorato							
	Titolo 1		RS	0,00	PR	0,00	R	0,00	EP	0,00
			CP	0,00	PC	0,00	I	0,00	EC	0,00
			CS	0,00	TP	0,00	FPV	0,00	TR	0,00
	Spese correnti							ECP	0,00	
	Titolo 2		RS	0,00	PR	0,00	R	0,00	EP	0,00
			CP	0,00	PC	0,00	I	0,00	EC	0,00
			CS	0,00	TP	0,00	FPV	0,00	TR	0,00
	Spese in conto capitale							ECP	0,00	
	Titolo 3		RS	0,00	PR	0,00	R	0,00	EP	0,00
			CP	0,00	PC	0,00	I	0,00	EC	0,00
			CS	0,00	TP	0,00	FPV	0,00	TR	0,00
	Spese per incremento di attività finanziarie							ECP	0,00	
Totale Programma	03	Gestione economica, finanziaria, programmazione, provveditorato	RS	0,00	PR	0,00	R	0,00	EP	0,00
			CP	0,00	PC	0,00	I	0,00	EC	0,00
			CS	0,00	TP	0,00	FPV	0,00	TR	0,00
								ECP	0,00	
0104	Programma	04	Gestione delle entrate tributarie e servizi fiscali							
	Titolo 1		RS	0,00	PR	0,00	R	0,00	EP	0,00
			CP	0,00	PC	0,00	I	0,00	EC	0,00
			CS	0,00	TP	0,00	FPV	0,00	TR	0,00
	Spese correnti							ECP	0,00	
	Titolo 2		RS	0,00	PR	0,00	R	0,00	EP	0,00
			CP	0,00	PC	0,00	I	0,00	EC	0,00
			CS	0,00	TP	0,00	FPV	0,00	TR	0,00
	Spese in conto capitale							ECP	0,00	
Totale Programma	04	Gestione delle entrate tributarie e servizi fiscali	RS	0,00	PR	0,00	R	0,00	EP	0,00
			CP	0,00	PC	0,00	I	0,00	EC	0,00
			CS	0,00	TP	0,00	FPV	0,00	TR	0,00
								ECP	0,00	

CONTO DEL BILANCIO - GESTIONE DELLE SPESE
RIPARTIZIONE PER MISSIONI e PROGRAMMI DELLA POLITICA REGIONALE UNITARIA
(solo per le Regioni)

MISSIONE, PROGRAMMA, TITOLO (*)	DENOMINAZIONE	RESIDUI PASSIVI AL 1/1/2021 (RS)			PAGAMENTI IN C/RESIDUI (PR)			RIACCERTAMENTO RESIDUI (R) ⁽¹⁾		RESIDUI PASSIVI DA ESERCIZI PRECEDENTI (EP=RS-PR+R)			
		PREVISIONI DEFINITIVE DI COMPETENZA (CP)			PAGAMENTI IN C/COMPETENZA (PC)			IMPEGNI (I) ⁽²⁾		ECONOMIE DI COMPETENZA (ECP= CP- I- FPV)		RESIDUI PASSIVI DA ESERCIZIO DI COMPETENZA (EC= I- PC)	
		PREVISIONI DEFINITIVE DI CASSA (CS)			TOTALE PAGAMENTI (TP=PR+PC)			FONDO PLURIENNALE VINCOLATO (FPV) ⁽³⁾		TOTALE RESIDUI PASSIVI DA RIPORTARE (TR=EP+EC)			
0105	Programma	05	Gestione dei beni demaniali e patrimoniali										
Titolo 1	Spese correnti	RS	0,00	PR	0,00	R	0,00			EP	0,00		
		CP	0,00	PC	0,00	I	0,00	ECP	0,00	EC	0,00		
		CS	0,00	TP	0,00	FPV	0,00			TR	0,00		
Titolo 2	Spese in conto capitale	RS	0,00	PR	0,00	R	0,00			EP	0,00		
		CP	0,00	PC	0,00	I	0,00	ECP	0,00	EC	0,00		
		CS	0,00	TP	0,00	FPV	0,00			TR	0,00		
Totale Programma	05	Gestione dei beni demaniali e patrimoniali	RS	0,00	PR	0,00	R	0,00	ECP	0,00	EP	0,00	
			CP	0,00	PC	0,00	I	0,00		EC	0,00		
			CS	0,00	TP	0,00	FPV	0,00		TR	0,00		
0106	Programma	06	Ufficio tecnico										
Titolo 1	Spese correnti	RS	0,00	PR	0,00	R	0,00			EP	0,00		
		CP	0,00	PC	0,00	I	0,00	ECP	0,00	EC	0,00		
		CS	0,00	TP	0,00	FPV	0,00			TR	0,00		
Titolo 2	Spese in conto capitale	RS	0,00	PR	0,00	R	0,00			EP	0,00		
		CP	0,00	PC	0,00	I	0,00	ECP	0,00	EC	0,00		
		CS	0,00	TP	0,00	FPV	0,00			TR	0,00		
Totale Programma	06	Ufficio tecnico	RS	0,00	PR	0,00	R	0,00	ECP	0,00	EP	0,00	
			CP	0,00	PC	0,00	I	0,00		EC	0,00		
			CS	0,00	TP	0,00	FPV	0,00		TR	0,00		
0107	Programma	07	Elezioni e consultazioni popolari - Anagrafe e stato civile										
Titolo 1	Spese correnti	RS	0,00	PR	0,00	R	0,00			EP	0,00		
		CP	0,00	PC	0,00	I	0,00	ECP	0,00	EC	0,00		
		CS	0,00	TP	0,00	FPV	0,00			TR	0,00		
Titolo 2	Spese in conto capitale	RS	0,00	PR	0,00	R	0,00			EP	0,00		
		CP	0,00	PC	0,00	I	0,00	ECP	0,00	EC	0,00		
		CS	0,00	TP	0,00	FPV	0,00			TR	0,00		
Totale Programma	07	Elezioni e consultazioni popolari - Anagrafe e stato civile	RS	0,00	PR	0,00	R	0,00	ECP	0,00	EP	0,00	
			CP	0,00	PC	0,00	I	0,00		EC	0,00		
			CS	0,00	TP	0,00	FPV	0,00		TR	0,00		
0108	Programma	08	Statistica e sistemi informativi										
Titolo 1	Spese correnti	RS	0,00	PR	0,00	R	0,00			EP	0,00		
		CP	0,00	PC	0,00	I	0,00	ECP	0,00	EC	0,00		
		CS	0,00	TP	0,00	FPV	0,00			TR	0,00		
Titolo 2	Spese in conto capitale	RS	0,00	PR	0,00	R	0,00			EP	0,00		
		CP	0,00	PC	0,00	I	0,00	ECP	0,00	EC	0,00		
		CS	0,00	TP	0,00	FPV	0,00			TR	0,00		
Totale Programma	08	Statistica e sistemi informativi	RS	0,00	PR	0,00	R	0,00	ECP	0,00	EP	0,00	
			CP	0,00	PC	0,00	I	0,00		EC	0,00		
			CS	0,00	TP	0,00	FPV	0,00		TR	0,00		
0109	Programma	09	Assistenza tecnico-amministrativa agli enti locali										
Titolo 1	Spese correnti	RS	0,00	PR	0,00	R	0,00			EP	0,00		
		CP	0,00	PC	0,00	I	0,00	ECP	0,00	EC	0,00		
		CS	0,00	TP	0,00	FPV	0,00			TR	0,00		
Titolo 2	Spese in conto capitale	RS	0,00	PR	0,00	R	0,00			EP	0,00		
		CP	0,00	PC	0,00	I	0,00	ECP	0,00	EC	0,00		
		CS	0,00	TP	0,00	FPV	0,00			TR	0,00		

CONTO DEL BILANCIO - GESTIONE DELLE SPESE
RIPARTIZIONE PER MISSIONI e PROGRAMMI DELLA POLITICA REGIONALE UNITARIA
(solo per le Regioni)

MISSIONE, PROGRAMMA, TITOLO (*)	DENOMINAZIONE	RESIDUI PASSIVI AL 1/1/2021 (RS)			PAGAMENTI IN C/RESIDUI (PR)			RIACCERTAMENTO RESIDUI (R) ⁽¹⁾		RESIDUI PASSIVI DA ESERCIZI PRECEDENTI (EP=RS-PR+R)			
		PREVISIONI DEFINITIVE DI COMPETENZA (CP)			PAGAMENTI IN C/COMPETENZA (PC)			IMPEGNI (I) ⁽²⁾		ECONOMIE DI COMPETENZA (ECP= CP- I- FPV)		RESIDUI PASSIVI DA ESERCIZIO DI COMPETENZA (EC= I- PC)	
		PREVISIONI DEFINITIVE DI CASSA (CS)			TOTALE PAGAMENTI (TP=PR+PC)			FONDO PLURIENNALE VINCOLATO (FPV) ⁽³⁾		TOTALE RESIDUI PASSIVI DA RIPORTARE (TR=EP+EC)			
Totale Programma	09 Assistenza tecnico-amministrativa agli enti locali	RS	0,00	PR	0,00	R	0,00	ECP	0,00	EP	0,00		
		CP	0,00	PC	0,00	I	0,00			EC	0,00		
		CS	0,00	TP	0,00	FPV	0,00			TR	0,00		
0110	Programma 10 Risorse umane												
Titolo 1	Spese correnti	RS	0,00	PR	0,00	R	0,00	ECP	0,00	EP	0,00		
		CP	0,00	PC	0,00	I	0,00			EC	0,00		
		CS	0,00	TP	0,00	FPV	0,00			TR	0,00		
Titolo 2	Spese in conto capitale	RS	0,00	PR	0,00	R	0,00	ECP	0,00	EP	0,00		
		CP	0,00	PC	0,00	I	0,00			EC	0,00		
		CS	0,00	TP	0,00	FPV	0,00			TR	0,00		
Totale Programma	10 Risorse umane	RS	0,00	PR	0,00	R	0,00	ECP	0,00	EP	0,00		
		CP	0,00	PC	0,00	I	0,00			EC	0,00		
		CS	0,00	TP	0,00	FPV	0,00			TR	0,00		
0111	Programma 11 Altri servizi generali												
Titolo 1	Spese correnti	RS	0,00	PR	0,00	R	0,00	ECP	0,00	EP	0,00		
		CP	0,00	PC	0,00	I	0,00			EC	0,00		
		CS	0,00	TP	0,00	FPV	0,00			TR	0,00		
Titolo 2	Spese in conto capitale	RS	0,00	PR	0,00	R	0,00	ECP	0,00	EP	0,00		
		CP	0,00	PC	0,00	I	0,00			EC	0,00		
		CS	0,00	TP	0,00	FPV	0,00			TR	0,00		
Totale Programma	11 Altri servizi generali	RS	0,00	PR	0,00	R	0,00	ECP	0,00	EP	0,00		
		CP	0,00	PC	0,00	I	0,00			EC	0,00		
		CS	0,00	TP	0,00	FPV	0,00			TR	0,00		
TOTALE MISSIONE 01	Servizi istituzionali, generali e di gestione	RS	0,00	PR	0,00	R	0,00	ECP	0,00	EP	0,00		
		CP	0,00	PC	0,00	I	0,00			EC	0,00		
		CS	0,00	TP	0,00	FPV	0,00			TR	0,00		
MISSIONE	02 Giustizia												
0201	Programma 01 Uffici giudiziari												
Titolo 1	Spese correnti	RS	0,00	PR	0,00	R	0,00	ECP	0,00	EP	0,00		
		CP	0,00	PC	0,00	I	0,00			EC	0,00		
		CS	0,00	TP	0,00	FPV	0,00			TR	0,00		
Titolo 2	Spese in conto capitale	RS	0,00	PR	0,00	R	0,00	ECP	0,00	EP	0,00		
		CP	0,00	PC	0,00	I	0,00			EC	0,00		
		CS	0,00	TP	0,00	FPV	0,00			TR	0,00		
Totale Programma	01 Uffici giudiziari	RS	0,00	PR	0,00	R	0,00	ECP	0,00	EP	0,00		
		CP	0,00	PC	0,00	I	0,00			EC	0,00		
		CS	0,00	TP	0,00	FPV	0,00			TR	0,00		
0202	Programma 02 Casa circondariale e altri servizi												
Titolo 1	Spese correnti	RS	0,00	PR	0,00	R	0,00	ECP	0,00	EP	0,00		
		CP	0,00	PC	0,00	I	0,00			EC	0,00		
		CS	0,00	TP	0,00	FPV	0,00			TR	0,00		
Titolo 2	Spese in conto capitale	RS	0,00	PR	0,00	R	0,00	ECP	0,00	EP	0,00		
		CP	0,00	PC	0,00	I	0,00			EC	0,00		
		CS	0,00	TP	0,00	FPV	0,00			TR	0,00		
Totale Programma	02 Casa circondariale e altri servizi	RS	0,00	PR	0,00	R	0,00	ECP	0,00	EP	0,00		
		CP	0,00	PC	0,00	I	0,00			EC	0,00		
		CS	0,00	TP	0,00	FPV	0,00			TR	0,00		

CONTO DEL BILANCIO - GESTIONE DELLE SPESE
RIPARTIZIONE PER MISSIONI e PROGRAMMI DELLA POLITICA REGIONALE UNITARIA
(solo per le Regioni)

MISSIONE, PROGRAMMA, TITOLO (*)	DENOMINAZIONE	RESIDUI PASSIVI AL 1/1/2021 (RS)			PAGAMENTI IN C/RESIDUI (PR)		RIACCERTAMENTO RESIDUI (R) ⁽¹⁾		RESIDUI PASSIVI DA ESERCIZI PRECEDENTI (EP=RS-PR+R)			
		PREVISIONI DEFINITIVE DI COMPETENZA (CP)			PAGAMENTI IN C/COMPETENZA (PC)		IMPEGNI (I) ⁽²⁾		ECONOMIE DI COMPETENZA (ECP= CP- I- FPV)		RESIDUI PASSIVI DA ESERCIZIO DI COMPETENZA (EC= I- PC)	
		PREVISIONI DEFINITIVE DI CASSA (CS)			TOTALE PAGAMENTI (TP=PR+PC)		FONDO PLURIENNALE VINCOLATO (FPV) ⁽³⁾				TOTALE RESIDUI PASSIVI DA RIPORTARE (TR=EP+EC)	
TOTALE MISSIONE 02	Giustizia	RS	0,00	PR	0,00	R	0,00	ECP	0,00	EP	0,00	
		CP	0,00	PC	0,00	I	0,00			EC	0,00	
		CS	0,00	TP	0,00	FPV	0,00			TR	0,00	
MISSIONE 03 Ordine pubblico e sicurezza												
0301	Programma 01	Polizia locale e amministrativa										
Titolo 1	Spese correnti	RS	0,00	PR	0,00	R	0,00	ECP	0,00	EP	0,00	
		CP	0,00	PC	0,00	I	0,00			EC	0,00	
		CS	0,00	TP	0,00	FPV	0,00			TR	0,00	
Titolo 2	Spese in conto capitale	RS	0,00	PR	0,00	R	0,00	ECP	0,00	EP	0,00	
		CP	0,00	PC	0,00	I	0,00			EC	0,00	
		CS	0,00	TP	0,00	FPV	0,00			TR	0,00	
Titolo 3	Spese per incremento di attività finanziarie	RS	0,00	PR	0,00	R	0,00	ECP	0,00	EP	0,00	
		CP	0,00	PC	0,00	I	0,00			EC	0,00	
		CS	0,00	TP	0,00	FPV	0,00			TR	0,00	
Totale Programma	01	Polizia locale e amministrativa	RS	0,00	PR	0,00	R	0,00	ECP	0,00	EP	0,00
			CP	0,00	PC	0,00	I	0,00		EC	0,00	
			CS	0,00	TP	0,00	FPV	0,00		TR	0,00	
0302	Programma 02	Sistema integrato di sicurezza urbana										
Titolo 1	Spese correnti	RS	0,00	PR	0,00	R	0,00	ECP	0,00	EP	0,00	
		CP	0,00	PC	0,00	I	0,00			EC	0,00	
		CS	0,00	TP	0,00	FPV	0,00			TR	0,00	
Titolo 2	Spese in conto capitale	RS	0,00	PR	0,00	R	0,00	ECP	0,00	EP	0,00	
		CP	0,00	PC	0,00	I	0,00			EC	0,00	
		CS	0,00	TP	0,00	FPV	0,00			TR	0,00	
Titolo 3	Spese per incremento di attività finanziarie	RS	0,00	PR	0,00	R	0,00	ECP	0,00	EP	0,00	
		CP	0,00	PC	0,00	I	0,00			EC	0,00	
		CS	0,00	TP	0,00	FPV	0,00			TR	0,00	
Totale Programma	02	Sistema integrato di sicurezza urbana	RS	0,00	PR	0,00	R	0,00	ECP	0,00	EP	0,00
			CP	0,00	PC	0,00	I	0,00		EC	0,00	
			CS	0,00	TP	0,00	FPV	0,00		TR	0,00	
0303	Programma 03	Politica regionale unitaria per la giustizia (solo per le Regioni)										
Titolo 1	Spese correnti	RS	0,00	PR	0,00	R	0,00	ECP	0,00	EP	0,00	
		CP	0,00	PC	0,00	I	0,00			EC	0,00	
		CS	0,00	TP	0,00	FPV	0,00			TR	0,00	
Titolo 2	Spese in conto capitale	RS	0,00	PR	0,00	R	0,00	ECP	0,00	EP	0,00	
		CP	0,00	PC	0,00	I	0,00			EC	0,00	
		CS	0,00	TP	0,00	FPV	0,00			TR	0,00	
Titolo 3	Spese per incremento di attività finanziarie	RS	0,00	PR	0,00	R	0,00	ECP	0,00	EP	0,00	
		CP	0,00	PC	0,00	I	0,00			EC	0,00	
		CS	0,00	TP	0,00	FPV	0,00			TR	0,00	
Totale Programma	03	Politica regionale unitaria per la giustizia (solo per le Regioni)	RS	0,00	PR	0,00	R	0,00	ECP	0,00	EP	0,00
			CP	0,00	PC	0,00	I	0,00		EC	0,00	
			CS	0,00	TP	0,00	FPV	0,00		TR	0,00	
TOTALE MISSIONE 03	Ordine pubblico e sicurezza	RS	0,00	PR	0,00	R	0,00	ECP	0,00	EP	0,00	
		CP	0,00	PC	0,00	I	0,00			EC	0,00	
		CS	0,00	TP	0,00	FPV	0,00			TR	0,00	

CONTO DEL BILANCIO - GESTIONE DELLE SPESE
RIPARTIZIONE PER MISSIONI e PROGRAMMI DELLA POLITICA REGIONALE UNITARIA
(solo per le Regioni)

MISSIONE, PROGRAMMA, TITOLO (*)	DENOMINAZIONE	RESIDUI PASSIVI AL 1/1/2021 (RS)		PAGAMENTI IN C/RESIDUI (PR)		RIACCERTAMENTO RESIDUI (R) ⁽¹⁾		ECONOMIE DI COMPETENZA (ECP= CP- I- FPV)	RESIDUI PASSIVI DA ESERCIZI PRECEDENTI (EP=RS-PR+R)		
		PREVISIONI DEFINITIVE DI COMPETENZA (CP)		PAGAMENTI IN C/COMPETENZA (PC)		IMPEGNI (I) ⁽²⁾			RESIDUI PASSIVI DA ESERCIZIO DI COMPETENZA (EC= I- PC)		
		PREVISIONI DEFINITIVE DI CASSA (CS)		TOTALE PAGAMENTI (TP=PR+PC)		FONDO PLURIENNALE VINCOLATO (FPV) ⁽³⁾			TOTALE RESIDUI PASSIVI DA RIPORTARE (TR=EP+EC)		
MISSIONE	04 Istruzione e diritto allo studio										
0401 Programma	01 Istruzione prescolastica										
Titolo 1	Spese correnti	RS	0,00	PR	0,00	R	0,00	ECP	0,00	EP	0,00
		CP	0,00	PC	0,00	I	0,00			EC	0,00
		CS	0,00	TP	0,00	FPV	0,00			TR	0,00
Titolo 2	Spese in conto capitale	RS	0,00	PR	0,00	R	0,00	ECP	0,00	EP	0,00
		CP	0,00	PC	0,00	I	0,00			EC	0,00
		CS	0,00	TP	0,00	FPV	0,00			TR	0,00
Titolo 3	Spese per incremento di attività finanziarie	RS	0,00	PR	0,00	R	0,00	ECP	0,00	EP	0,00
		CP	0,00	PC	0,00	I	0,00			EC	0,00
		CS	0,00	TP	0,00	FPV	0,00			TR	0,00
Totale Programma	01 Istruzione prescolastica	RS	0,00	PR	0,00	R	0,00	ECP	0,00	EP	0,00
		CP	0,00	PC	0,00	I	0,00			EC	0,00
		CS	0,00	TP	0,00	FPV	0,00			TR	0,00
0402 Programma	02 Altri ordini di istruzione non universitaria										
Titolo 1	Spese correnti	RS	2.126.382,03	PR	202.476,10	R	-1.844.160,79	ECP	1.592.497,19	EP	79.745,14
		CP	2.085.702,06	PC	320.947,28	I	493.204,87			EC	172.257,59
		CS	2.367.923,30	TP	202.476,10	FPV	0,00			TR	252.002,73
Titolo 2	Spese in conto capitale	RS	0,00	PR	0,00	R	0,00	ECP	0,00	EP	0,00
		CP	0,00	PC	0,00	I	0,00			EC	0,00
		CS	0,00	TP	0,00	FPV	0,00			TR	0,00
Titolo 3	Spese per incremento di attività finanziarie	RS	0,00	PR	0,00	R	0,00	ECP	0,00	EP	0,00
		CP	0,00	PC	0,00	I	0,00			EC	0,00
		CS	0,00	TP	0,00	FPV	0,00			TR	0,00
Totale Programma	02 Altri ordini di istruzione non universitaria	RS	2.126.382,03	PR	202.476,10	R	-1.844.160,79	ECP	1.592.497,19	EP	79.745,14
		CP	2.085.702,06	PC	320.947,28	I	493.204,87			EC	172.257,59
		CS	2.367.923,30	TP	202.476,10	FPV	0,00			TR	252.002,73
0403 Programma	03 Edilizia scolastica (solo per le Regioni)										
Titolo 1	Spese correnti	RS	0,00	PR	0,00	R	0,00	ECP	0,00	EP	0,00
		CP	0,00	PC	0,00	I	0,00			EC	0,00
		CS	0,00	TP	0,00	FPV	0,00			TR	0,00
Titolo 2	Spese in conto capitale	RS	0,00	PR	0,00	R	0,00	ECP	0,00	EP	0,00
		CP	0,00	PC	0,00	I	0,00			EC	0,00
		CS	0,00	TP	0,00	FPV	0,00			TR	0,00
Titolo 3	Spese per incremento di attività finanziarie	RS	0,00	PR	0,00	R	0,00	ECP	0,00	EP	0,00
		CP	0,00	PC	0,00	I	0,00			EC	0,00
		CS	0,00	TP	0,00	FPV	0,00			TR	0,00
Totale Programma	03 Edilizia scolastica (solo per le Regioni)	RS	0,00	PR	0,00	R	0,00	ECP	0,00	EP	0,00
		CP	0,00	PC	0,00	I	0,00			EC	0,00
		CS	0,00	TP	0,00	FPV	0,00			TR	0,00
0404 Programma	04 Istruzione universitaria										
Titolo 1	Spese correnti	RS	0,00	PR	0,00	R	0,00	ECP	0,00	EP	0,00
		CP	0,00	PC	0,00	I	0,00			EC	0,00
		CS	0,00	TP	0,00	FPV	0,00			TR	0,00
Titolo 2	Spese in conto capitale	RS	0,00	PR	0,00	R	0,00	ECP	0,00	EP	0,00
		CP	0,00	PC	0,00	I	0,00			EC	0,00
		CS	0,00	TP	0,00	FPV	0,00			TR	0,00
Titolo 3	Spese per incremento di attività finanziarie	RS	0,00	PR	0,00	R	0,00	ECP	0,00	EP	0,00
		CP	0,00	PC	0,00	I	0,00			EC	0,00
		CS	0,00	TP	0,00	FPV	0,00			TR	0,00

CONTO DEL BILANCIO - GESTIONE DELLE SPESE
RIPARTIZIONE PER MISSIONI e PROGRAMMI DELLA POLITICA REGIONALE UNITARIA
(solo per le Regioni)

MISSIONE, PROGRAMMA, TITOLO (*)	DENOMINAZIONE	RESIDUI PASSIVI AL 1/1/2021 (RS)			PAGAMENTI IN C/RESIDUI (PR)			RIACCERTAMENTO RESIDUI (R) ⁽¹⁾		RESIDUI PASSIVI DA ESERCIZI PRECEDENTI (EP=RS-PR+R)			
		PREVISIONI DEFINITIVE DI COMPETENZA (CP)			PAGAMENTI IN C/COMPETENZA (PC)			IMPEGNI (I) ⁽²⁾		ECONOMIE DI COMPETENZA (ECP= CP- I- FPV)		RESIDUI PASSIVI DA ESERCIZIO DI COMPETENZA (EC= I- PC)	
		PREVISIONI DEFINITIVE DI CASSA (CS)			TOTALE PAGAMENTI (TP=PR+PC)			FONDO PLURIENNALE VINCOLATO (FPV) ⁽³⁾				TOTALE RESIDUI PASSIVI DA RIPORTARE (TR=EP+EC)	
Totale Programma	04 Istruzione universitaria	RS	0,00	PR	0,00	R	0,00	ECP	0,00	EP	0,00		
		CP	0,00	PC	0,00	I	0,00			EC	0,00		
		CS	0,00	TP	0,00	FPV	0,00			TR	0,00		
0405 Programma	05 Istruzione tecnica superiore												
Titolo 1	Spese correnti	RS	0,00	PR	0,00	R	0,00	ECP	0,00	EP	0,00		
		CP	0,00	PC	0,00	I	0,00			EC	0,00		
		CS	0,00	TP	0,00	FPV	0,00			TR	0,00		
Titolo 2	Spese in conto capitale	RS	0,00	PR	0,00	R	0,00	ECP	0,00	EP	0,00		
		CP	0,00	PC	0,00	I	0,00			EC	0,00		
		CS	0,00	TP	0,00	FPV	0,00			TR	0,00		
Titolo 3	Spese per incremento di attività finanziarie	RS	0,00	PR	0,00	R	0,00	ECP	0,00	EP	0,00		
		CP	0,00	PC	0,00	I	0,00			EC	0,00		
		CS	0,00	TP	0,00	FPV	0,00			TR	0,00		
Totale Programma	05 Istruzione tecnica superiore	RS	0,00	PR	0,00	R	0,00	ECP	0,00	EP	0,00		
		CP	0,00	PC	0,00	I	0,00			EC	0,00		
		CS	0,00	TP	0,00	FPV	0,00			TR	0,00		
0406 Programma	06 Servizi ausiliari all'istruzione												
Titolo 1	Spese correnti	RS	318.344,52	PR	163.757,10	R	-132.867,91	ECP	1.267.527,03	EP	21.719,51		
		CP	1.886.328,01	PC	270.586,20	I	618.800,98			EC	348.214,78		
		CS	2.071.804,62	TP	163.757,10	FPV	0,00			TR	369.934,29		
Titolo 2	Spese in conto capitale	RS	46715,56	PR	7795,81	R	-38919,75	ECP	19842,92	EP	0,00		
		CP	353.919,75	PC	217.208,80	I	334.076,83			EC	116868,03		
		CS	361.715,56	TP	7.795,81	FPV	0,00			TR	116868,03		
Titolo 3	Spese per incremento di attività finanziarie	RS	0,00	PR	0,00	R	0,00	ECP	0,00	EP	0,00		
		CP	0,00	PC	0,00	I	0,00			EC	0,00		
		CS	0,00	TP	0,00	FPV	0,00			TR	0,00		
Totale Programma	06 Servizi ausiliari all'istruzione	RS	365.060,08	PR	171.552,91	R	-171.787,66	ECP	1.287.369,95	EP	21.719,51		
		CP	2.240.247,76	PC	487.795,00	I	952.877,81			EC	465.082,81		
		CS	2.433.520,18	TP	171.552,91	FPV	0,00			TR	486.802,32		
0407 Programma	07 Diritto allo studio												
Titolo 1	Spese correnti	RS	0,00	PR	0,00	R	0,00	ECP	0,00	EP	0,00		
		CP	0,00	PC	0,00	I	0,00			EC	0,00		
		CS	0,00	TP	0,00	FPV	0,00			TR	0,00		
Titolo 2	Spese in conto capitale	RS	0,00	PR	0,00	R	0,00	ECP	0,00	EP	0,00		
		CP	0,00	PC	0,00	I	0,00			EC	0,00		
		CS	0,00	TP	0,00	FPV	0,00			TR	0,00		
Titolo 3	Spese per incremento di attività finanziarie	RS	0,00	PR	0,00	R	0,00	ECP	0,00	EP	0,00		
		CP	0,00	PC	0,00	I	0,00			EC	0,00		
		CS	0,00	TP	0,00	FPV	0,00			TR	0,00		
Totale Programma	07 Diritto allo studio	RS	0,00	PR	0,00	R	0,00	ECP	0,00	EP	0,00		
		CP	0,00	PC	0,00	I	0,00			EC	0,00		
		CS	0,00	TP	0,00	FPV	0,00			TR	0,00		
0408 Programma	08 Politica regionale unitaria per l'istruzione e il diritto allo studio (solo per le Regioni)												
Titolo 1	Spese correnti	RS	0,00	PR	0,00	R	0,00	ECP	0,00	EP	0,00		
		CP	0,00	PC	0,00	I	0,00			EC	0,00		
		CS	0,00	TP	0,00	FPV	0,00			TR	0,00		
Titolo 2	Spese in conto capitale	RS	0,00	PR	0,00	R	0,00	ECP	0,00	EP	0,00		
		CP	0,00	PC	0,00	I	0,00			EC	0,00		
		CS	0,00	TP	0,00	FPV	0,00			TR	0,00		
Titolo 3	Spese per incremento di attività finanziarie	RS	0,00	PR	0,00	R	0,00	ECP	0,00	EP	0,00		
		CP	0,00	PC	0,00	I	0,00			EC	0,00		
		CS	0,00	TP	0,00	FPV	0,00			TR	0,00		

CONTO DEL BILANCIO - GESTIONE DELLE SPESE
RIPARTIZIONE PER MISSIONI e PROGRAMMI DELLA POLITICA REGIONALE UNITARIA
(solo per le Regioni)

MISSIONE, PROGRAMMA, TITOLO (*)	DENOMINAZIONE	RESIDUI PASSIVI AL 1/1/2021 (RS)			PAGAMENTI IN C/RESIDUI (PR)			RIACCERTAMENTO RESIDUI (R) ⁽¹⁾		RESIDUI PASSIVI DA ESERCIZI PRECEDENTI (EP=RS-PR+R)			
		PREVISIONI DEFINITIVE DI COMPETENZA (CP)			PAGAMENTI IN C/COMPETENZA (PC)			IMPEGNI (I) ⁽²⁾		ECONOMIE DI COMPETENZA (ECP= CP- I- FPV)		RESIDUI PASSIVI DA ESERCIZIO DI COMPETENZA (EC= I- PC)	
		PREVISIONI DEFINITIVE DI CASSA (CS)			TOTALE PAGAMENTI (TP=PR+PC)			FONDO PLURIENNALE VINCOLATO (FPV) ⁽³⁾				TOTALE RESIDUI PASSIVI DA RIPORTARE (TR=EP+EC)	
Totale Programma	08 <i>Politica regionale unitaria per l'istruzione e il diritto allo studio (solo per le Regioni)</i>	RS	0,00	PR	0,00	R	0,00			EP	0,00		
		CP	0,00	PC	0,00	I	0,00	ECP	0,00	EC	0,00		
		CS	0,00	TP	0,00	FPV	0,00			TR	0,00		
TOTALE MISSIONE 04	04 <i>Istruzione e diritto allo studio</i>	RS	2.491.442,11	PR	374.029,01	R	-2.015.948,45			EP	101.464,65		
		CP	4.325.949,82	PC	808.742,28	I	1.446.082,68	ECP	2.879.867,14	EC	637.340,40		
		CS	4.801.443,48	TP	374.029,01	FPV	0,00			TR	738.805,05		
MISSIONE	05 <i>Tutela e valorizzazione dei beni e delle attività culturali</i>												
0501	Programma	01 <i>Valorizzazione dei beni di interesse storico</i>											
Titolo 1	Spese correnti	RS	0,00	PR	0,00	R	0,00			EP	0,00		
		CP	0,00	PC	0,00	I	0,00	ECP	0,00	EC	0,00		
		CS	0,00	TP	0,00	FPV	0,00			TR	0,00		
Titolo 2	Spese in conto capitale	RS	14.080.220,65	PR	60.082,64	R	-14.020.138,01			EP	0,00		
		CP	14.631.435,39	PC	11.126,96	I	121.496,21	ECP	14.485.211,68	EC	110.369,25		
		CS	14.691.518,03	TP	60.082,64	FPV	24.727,50			TR	110.369,25		
Titolo 3	Spese per incremento di attività finanziarie	RS	0,00	PR	0,00	R	0,00			EP	0,00		
		CP	0,00	PC	0,00	I	0,00	ECP	0,00	EC	0,00		
		CS	0,00	TP	0,00	FPV	0,00			TR	0,00		
Totale Programma	01 <i>Valorizzazione dei beni di interesse storico</i>	RS	14.080.220,65	PR	60.082,64	R	-14.020.138,01			EP	0,00		
		CP	14.631.435,39	PC	11.126,96	I	121.496,21	ECP	14.485.211,68	EC	110.369,25		
		CS	14.691.518,03	TP	60.082,64	FPV	24.727,50			TR	110.369,25		
0502	Programma	02 <i>Attività culturali e interventi diversi nel settore culturale</i>											
Titolo 1	Spese correnti	RS	0,00	PR	0,00	R	0,00			EP	0,00		
		CP	0,00	PC	0,00	I	0,00	ECP	0,00	EC	0,00		
		CS	0,00	TP	0,00	FPV	0,00			TR	0,00		
Titolo 2	Spese in conto capitale	RS	0,00	PR	0,00	R	0,00			EP	0,00		
		CP	0,00	PC	0,00	I	0,00	ECP	0,00	EC	0,00		
		CS	0,00	TP	0,00	FPV	0,00			TR	0,00		
Titolo 3	Spese per incremento di attività finanziarie	RS	0,00	PR	0,00	R	0,00			EP	0,00		
		CP	0,00	PC	0,00	I	0,00	ECP	0,00	EC	0,00		
		CS	0,00	TP	0,00	FPV	0,00			TR	0,00		
Totale Programma	02 <i>Attività culturali e interventi diversi nel settore culturale</i>	RS	0,00	PR	0,00	R	0,00			EP	0,00		
		CP	0,00	PC	0,00	I	0,00	ECP	0,00	EC	0,00		
		CS	0,00	TP	0,00	FPV	0,00			TR	0,00		
TOTALE MISSIONE 05	05 <i>Tutela e valorizzazione dei beni e delle attività culturali</i>	RS	14.080.220,65	PR	60.082,64	R	-14.020.138,01			EP	0,00		
		CP	14.631.435,39	PC	11.126,96	I	121.496,21	ECP	14.485.211,68	EC	110.369,25		
		CS	14.691.518,03	TP	60.082,64	FPV	24.727,50			TR	110.369,25		
MISSIONE	06 <i>Politiche giovanili, sport e tempo libero</i>												
0601	Programma	01 <i>Sport e tempo libero</i>											
Titolo 1	Spese correnti	RS	0,00	PR	0,00	R	0,00			EP	0,00		
		CP	0,00	PC	0,00	I	0,00	ECP	0,00	EC	0,00		
		CS	0,00	TP	0,00	FPV	0,00			TR	0,00		
Titolo 2	Spese in conto capitale	RS	0,00	PR	0,00	R	0,00			EP	0,00		
		CP	0,00	PC	0,00	I	0,00	ECP	0,00	EC	0,00		
		CS	0,00	TP	0,00	FPV	0,00			TR	0,00		
Titolo 3	Spese per incremento di attività finanziarie	RS	0,00	PR	0,00	R	0,00			EP	0,00		
		CP	0,00	PC	0,00	I	0,00	ECP	0,00	EC	0,00		
		CS	0,00	TP	0,00	FPV	0,00			TR	0,00		

CONTO DEL BILANCIO - GESTIONE DELLE SPESE
RIPARTIZIONE PER MISSIONI e PROGRAMMI DELLA POLITICA REGIONALE UNITARIA
(solo per le Regioni)

MISSIONE, PROGRAMMA, TITOLO (*)	DENOMINAZIONE	RESIDUI PASSIVI AL 1/1/2021 (RS)			PAGAMENTI IN C/RESIDUI (PR)			RIACCERTAMENTO RESIDUI (R) ⁽¹⁾		RESIDUI PASSIVI DA ESERCIZI PRECEDENTI (EP=RS-PR+R)			
		PREVISIONI DEFINITIVE DI COMPETENZA (CP)			PAGAMENTI IN C/COMPETENZA (PC)			IMPEGNI (I) ⁽²⁾		ECONOMIE DI COMPETENZA (ECP= CP- I- FPV)		RESIDUI PASSIVI DA ESERCIZIO DI COMPETENZA (EC= I- PC)	
		PREVISIONI DEFINITIVE DI CASSA (CS)			TOTALE PAGAMENTI (TP=PR+PC)			FONDO PLURIENNALE VINCOLATO (FPV) ⁽³⁾				TOTALE RESIDUI PASSIVI DA RIPORTARE (TR=EP+EC)	
Totale Programma	01 Sport e tempo libero	RS	0,00	PR	0,00	R	0,00	ECP	0,00	EP	0,00		
		CP	0,00	PC	0,00	I	0,00			EC	0,00		
		CS	0,00	TP	0,00	FPV	0,00			TR	0,00		
0602 Programma	02 Giovani												
Titolo 1	Spese correnti	RS	0,00	PR	0,00	R	0,00	ECP	0,00	EP	0,00		
		CP	0,00	PC	0,00	I	0,00			EC	0,00		
		CS	0,00	TP	0,00	FPV	0,00			TR	0,00		
Titolo 2	Spese in conto capitale	RS	0,00	PR	0,00	R	0,00	ECP	0,00	EP	0,00		
		CP	0,00	PC	0,00	I	0,00			EC	0,00		
		CS	0,00	TP	0,00	FPV	0,00			TR	0,00		
Titolo 3	Spese per incremento di attività finanziarie	RS	0,00	PR	0,00	R	0,00	ECP	0,00	EP	0,00		
		CP	0,00	PC	0,00	I	0,00			EC	0,00		
		CS	0,00	TP	0,00	FPV	0,00			TR	0,00		
Totale Programma	02 Giovani	RS	0,00	PR	0,00	R	0,00	ECP	0,00	EP	0,00		
		CP	0,00	PC	0,00	I	0,00			EC	0,00		
		CS	0,00	TP	0,00	FPV	0,00			TR	0,00		
TOTALE MISSIONE 06	Politiche giovanili, sport e tempo libero	RS	0,00	PR	0,00	R	0,00	ECP	0,00	EP	0,00		
		CP	0,00	PC	0,00	I	0,00			EC	0,00		
		CS	0,00	TP	0,00	FPV	0,00			TR	0,00		
MISSIONE	07 Turismo												
0701 Programma	01 Sviluppo e la valorizzazione del turismo												
Titolo 1	Spese correnti	RS	221.819,91	PR	0,00	R	-221.819,91	ECP	141.831,88	EP	0,00		
		CP	5.141.831,88	PC	5.000.000,00	I	5.000.000,00			EC	0,00		
		CS	5.141.831,88	TP	0,00	FPV	0,00			TR	0,00		
Titolo 2	Spese in conto capitale	RS	0,00	PR	0,00	R	0,00	ECP	0,00	EP	0,00		
		CP	0,00	PC	0,00	I	0,00			EC	0,00		
		CS	0,00	TP	0,00	FPV	0,00			TR	0,00		
Titolo 3	Spese per incremento di attività finanziarie	RS	0,00	PR	0,00	R	0,00	ECP	0,00	EP	0,00		
		CP	0,00	PC	0,00	I	0,00			EC	0,00		
		CS	0,00	TP	0,00	FPV	0,00			TR	0,00		
Totale Programma	01 Sviluppo e la valorizzazione del turismo	RS	221.819,91	PR	0,00	R	-221.819,91	ECP	141.831,88	EP	0,00		
		CP	5.141.831,88	PC	5.000.000,00	I	5.000.000,00			EC	0,00		
		CS	5.141.831,88	TP	0,00	FPV	0,00			TR	0,00		
TOTALE MISSIONE 07	Turismo	RS	221.819,91	PR	0,00	R	-221.819,91	ECP	141.831,88	EP	0,00		
		CP	5.141.831,88	PC	5.000.000,00	I	5.000.000,00			EC	0,00		
		CS	5.141.831,88	TP	0,00	FPV	0,00			TR	0,00		
MISSIONE	08 Assetto del territorio ed edilizia abitativa												
0801 Programma	01 Urbanistica e assetto del territorio												
Titolo 1	Spese correnti	RS	0,00	PR	0,00	R	0,00	ECP	0,00	EP	0,00		
		CP	0,00	PC	0,00	I	0,00			EC	0,00		
		CS	0,00	TP	0,00	FPV	0,00			TR	0,00		
Titolo 2	Spese in conto capitale	RS	0,00	PR	0,00	R	0,00	ECP	0,00	EP	0,00		
		CP	0,00	PC	0,00	I	0,00			EC	0,00		
		CS	0,00	TP	0,00	FPV	0,00			TR	0,00		
Titolo 3	Spese per incremento di attività finanziarie	RS	0,00	PR	0,00	R	0,00	ECP	0,00	EP	0,00		
		CP	0,00	PC	0,00	I	0,00			EC	0,00		
		CS	0,00	TP	0,00	FPV	0,00			TR	0,00		

CONTO DEL BILANCIO - GESTIONE DELLE SPESE
RIPARTIZIONE PER MISSIONI e PROGRAMMI DELLA POLITICA REGIONALE UNITARIA
(solo per le Regioni)

MISSIONE, PROGRAMMA, TITOLO (*)	DENOMINAZIONE	RESIDUI PASSIVI AL 1/1/2021 (RS)		PAGAMENTI IN C/RESIDUI (PR)		RIACCERTAMENTO RESIDUI (R) ⁽¹⁾		ECONOMIE DI COMPETENZA (ECP= CP - I - FPV)	RESIDUI PASSIVI DA ESERCIZI PRECEDENTI (EP=RS-PR+R)		
		PREVISIONI DEFINITIVE DI COMPETENZA (CP)		PAGAMENTI IN C/COMPETENZA (PC)		IMPEGNI (I) ⁽²⁾			RESIDUI PASSIVI DA ESERCIZIO DI COMPETENZA (EC= I - PC)		
		PREVISIONI DEFINITIVE DI CASSA (CS)		TOTALE PAGAMENTI (TP=PR+PC)		FONDO PLURIENNALE VINCOLATO (FPV) ⁽³⁾			TOTALE RESIDUI PASSIVI DA RIPORTARE (TR=EP+EC)		
Totale Programma	01 Urbanistica e assetto del territorio	RS	0,00	PR	0,00	R	0,00	ECP	0,00	EP	0,00
		CP	0,00	PC	0,00	I	0,00			EC	0,00
		CS	0,00	TP	0,00	FPV	0,00			TR	0,00
0802 Programma	02 Edilizia residenziale pubblica e locale e piani di edilizia economico-popolare										
Titolo 1	Spese correnti	RS	0,00	PR	0,00	R	0,00	ECP	0,00	EP	0,00
		CP	0,00	PC	0,00	I	0,00			EC	0,00
		CS	0,00	TP	0,00	FPV	0,00			TR	0,00
Titolo 2	Spese in conto capitale	RS	0,00	PR	0,00	R	0,00	ECP	0,00	EP	0,00
		CP	0,00	PC	0,00	I	0,00			EC	0,00
		CS	0,00	TP	0,00	FPV	0,00			TR	0,00
Titolo 3	Spese per incremento di attività finanziarie	RS	0,00	PR	0,00	R	0,00	ECP	0,00	EP	0,00
		CP	0,00	PC	0,00	I	0,00			EC	0,00
		CS	0,00	TP	0,00	FPV	0,00			TR	0,00
Totale Programma	02 Edilizia residenziale pubblica e locale e piani di edilizia economico-popolare	RS	0,00	PR	0,00	R	0,00	ECP	0,00	EP	0,00
		CP	0,00	PC	0,00	I	0,00			EC	0,00
		CS	0,00	TP	0,00	FPV	0,00			TR	0,00
TOTALE MISSIONE 08	Assetto del territorio ed edilizia abitativa	RS	0,00	PR	0,00	R	0,00	ECP	0,00	EP	0,00
		CP	0,00	PC	0,00	I	0,00			EC	0,00
		CS	0,00	TP	0,00	FPV	0,00			TR	0,00
MISSIONE	09 Sviluppo sostenibile e tutela del territorio e dell'ambiente										
0901 Programma	01 Difesa del suolo										
Titolo 1	Spese correnti	RS	6.776,92	PR	1.279,51	R	-5.497,41	ECP	113.232,93	EP	0,00
		CP	152.175,90	PC	37.663,45	I	38.942,97			EC	1.279,52
		CS	153.455,41	TP	1.279,51	FPV	0,00			TR	1.279,52
Titolo 2	Spese in conto capitale	RS	0,00	PR	0,00	R	0,00	ECP	0,00	EP	0,00
		CP	0,00	PC	0,00	I	0,00			EC	0,00
		CS	0,00	TP	0,00	FPV	0,00			TR	0,00
Titolo 3	Spese per incremento di attività finanziarie	RS	0,00	PR	0,00	R	0,00	ECP	0,00	EP	0,00
		CP	0,00	PC	0,00	I	0,00			EC	0,00
		CS	0,00	TP	0,00	FPV	0,00			TR	0,00
Totale Programma	01 Difesa del suolo	RS	6.776,92	PR	1.279,51	R	-5.497,41	ECP	113.232,93	EP	0,00
		CP	152.175,90	PC	37.663,45	I	38.942,97			EC	1.279,52
		CS	153.455,41	TP	1.279,51	FPV	0,00			TR	1.279,52
0902 Programma	02 Tutela, valorizzazione e recupero ambientale										
Titolo 1	Spese correnti	RS	438.273,72	PR	13.906,87	R	-424.339,26	ECP	11.776,41	EP	27,59
		CP	1.002.333,51	PC	883.471,64	I	990.557,10			EC	107.085,46
		CS	1.016.267,97	TP	13.906,87	FPV	0,00			TR	107.113,05
Titolo 2	Spese in conto capitale	RS	19.421,37	PR	0,00	R	-19.421,37	ECP	0,00	EP	0,00
		CP	319.483,29	PC	319.483,29	I	319.483,29			EC	0,00
		CS	319.483,29	TP	0,00	FPV	0,00			TR	0,00
Titolo 3	Spese per incremento di attività finanziarie	RS	0,00	PR	0,00	R	0,00	ECP	0,00	EP	0,00
		CP	0,00	PC	0,00	I	0,00			EC	0,00
		CS	0,00	TP	0,00	FPV	0,00			TR	0,00
Totale Programma	02 Tutela, valorizzazione e recupero ambientale	RS	457.695,09	PR	13.906,87	R	-443.760,63	ECP	11.776,41	EP	27,59
		CP	1.321.816,80	PC	1.202.954,93	I	1.310.040,39			EC	107.085,46
		CS	1.335.751,26	TP	13.906,87	FPV	0,00			TR	107.113,05

CONTO DEL BILANCIO - GESTIONE DELLE SPESE
RIPARTIZIONE PER MISSIONI e PROGRAMMI DELLA POLITICA REGIONALE UNITARIA
(solo per le Regioni)

MISSIONE, PROGRAMMA, TITOLO (*)	DENOMINAZIONE	RESIDUI PASSIVI AL 1/1/2021 (RS)		PAGAMENTI IN C/RESIDUI (PR)		RIACCERTAMENTO RESIDUI (R) ⁽¹⁾		ECONOMIE DI COMPETENZA (ECP= CP- I- FPV)	RESIDUI PASSIVI DA ESERCIZI PRECEDENTI (EP=RS-PR+R)		
		PREVISIONI DEFINITIVE DI COMPETENZA (CP)		PAGAMENTI IN C/COMPETENZA (PC)		IMPEGNI (I) ⁽²⁾			RESIDUI PASSIVI DA ESERCIZIO DI COMPETENZA (EC= I- PC)		
		PREVISIONI DEFINITIVE DI CASSA (CS)		TOTALE PAGAMENTI (TP=PR+PC)		FONDO PLURIENNALE VINCOLATO (FPV) ⁽³⁾			TOTALE RESIDUI PASSIVI DA RIPORTARE (TR=EP+EC)		
0903	Programma 03	Rifiuti									
Titolo 1	Spese correnti	RS	0,00	PR	0,00	R	0,00	ECP	0,00	EP	0,00
		CP	0,00	PC	0,00	I	0,00			EC	0,00
		CS	0,00	TP	0,00	FPV	0,00			TR	0,00
Titolo 2	Spese in conto capitale	RS	0,00	PR	0,00	R	0,00	ECP	0,00	EP	0,00
		CP	0,00	PC	0,00	I	0,00			EC	0,00
		CS	0,00	TP	0,00	FPV	0,00			TR	0,00
Titolo 3	Spese per incremento di attività finanziarie	RS	0,00	PR	0,00	R	0,00	ECP	0,00	EP	0,00
		CP	0,00	PC	0,00	I	0,00			EC	0,00
		CS	0,00	TP	0,00	FPV	0,00			TR	0,00
Totale Programma	03 Rifiuti	RS	0,00	PR	0,00	R	0,00	ECP	0,00	EP	0,00
		CP	0,00	PC	0,00	I	0,00			EC	0,00
		CS	0,00	TP	0,00	FPV	0,00			TR	0,00
0904	Programma 04	Servizio idrico integrato									
Titolo 1	Spese correnti	RS	0,00	PR	0,00	R	0,00	ECP	0,00	EP	0,00
		CP	0,00	PC	0,00	I	0,00			EC	0,00
		CS	0,00	TP	0,00	FPV	0,00			TR	0,00
Titolo 2	Spese in conto capitale	RS	0,00	PR	0,00	R	0,00	ECP	0,00	EP	0,00
		CP	0,00	PC	0,00	I	0,00			EC	0,00
		CS	0,00	TP	0,00	FPV	0,00			TR	0,00
Titolo 3	Spese per incremento di attività finanziarie	RS	0,00	PR	0,00	R	0,00	ECP	0,00	EP	0,00
		CP	0,00	PC	0,00	I	0,00			EC	0,00
		CS	0,00	TP	0,00	FPV	0,00			TR	0,00
Totale Programma	04 Servizio idrico integrato	RS	0,00	PR	0,00	R	0,00	ECP	0,00	EP	0,00
		CP	0,00	PC	0,00	I	0,00			EC	0,00
		CS	0,00	TP	0,00	FPV	0,00			TR	0,00
0905	Programma 05	Aree protette, parchi naturali, protezione naturalistica e forestazione									
Titolo 1	Spese correnti	RS	0,00	PR	0,00	R	0,00	ECP	0,00	EP	0,00
		CP	0,00	PC	0,00	I	0,00			EC	0,00
		CS	0,00	TP	0,00	FPV	0,00			TR	0,00
Titolo 2	Spese in conto capitale	RS	0,00	PR	0,00	R	0,00	ECP	0,00	EP	0,00
		CP	0,00	PC	0,00	I	0,00			EC	0,00
		CS	0,00	TP	0,00	FPV	0,00			TR	0,00
Titolo 3	Spese per incremento di attività finanziarie	RS	0,00	PR	0,00	R	0,00	ECP	0,00	EP	0,00
		CP	0,00	PC	0,00	I	0,00			EC	0,00
		CS	0,00	TP	0,00	FPV	0,00			TR	0,00
Totale Programma	05 Aree protette, parchi naturali, protezione naturalistica e forestazione	RS	0,00	PR	0,00	R	0,00	ECP	0,00	EP	0,00
		CP	0,00	PC	0,00	I	0,00			EC	0,00
		CS	0,00	TP	0,00	FPV	0,00			TR	0,00
0906	Programma 06	Tutela e valorizzazione delle risorse idriche									
Titolo 1	Spese correnti	RS	0,00	PR	0,00	R	0,00	ECP	0,00	EP	0,00
		CP	0,00	PC	0,00	I	0,00			EC	0,00
		CS	0,00	TP	0,00	FPV	0,00			TR	0,00
Titolo 2	Spese in conto capitale	RS	0,00	PR	0,00	R	0,00	ECP	0,00	EP	0,00
		CP	0,00	PC	0,00	I	0,00			EC	0,00
		CS	0,00	TP	0,00	FPV	0,00			TR	0,00
Titolo 3	Spese per incremento di attività finanziarie	RS	0,00	PR	0,00	R	0,00	ECP	0,00	EP	0,00
		CP	0,00	PC	0,00	I	0,00			EC	0,00
		CS	0,00	TP	0,00	FPV	0,00			TR	0,00
Totale Programma	06 Tutela e valorizzazione delle risorse idriche	RS	0,00	PR	0,00	R	0,00	ECP	0,00	EP	0,00
		CP	0,00	PC	0,00	I	0,00			EC	0,00
		CS	0,00	TP	0,00	FPV	0,00			TR	0,00

CONTO DEL BILANCIO - GESTIONE DELLE SPESE
RIPARTIZIONE PER MISSIONI e PROGRAMMI DELLA POLITICA REGIONALE UNITARIA
(solo per le Regioni)

MISSIONE, PROGRAMMA, TITOLO (*)	DENOMINAZIONE	RESIDUI PASSIVI AL 1/1/2021 (RS)			PAGAMENTI IN C/RESIDUI (PR)			RIACCERTAMENTO RESIDUI (R) ⁽¹⁾		RESIDUI PASSIVI DA ESERCIZI PRECEDENTI (EP=RS-PR+R)			
		PREVISIONI DEFINITIVE DI COMPETENZA (CP)			PAGAMENTI IN C/COMPETENZA (PC)			IMPEGNI (I) ⁽²⁾		ECONOMIE DI COMPETENZA (ECP= CP- I- FPV)		RESIDUI PASSIVI DA ESERCIZIO DI COMPETENZA (EC= I- PC)	
		PREVISIONI DEFINITIVE DI CASSA (CS)			TOTALE PAGAMENTI (TP=PR+PC)			FONDO PLURIENNALE VINCOLATO (FPV) ⁽³⁾		TOTALE RESIDUI PASSIVI DA RIPORTARE (TR=EP+EC)			
0907	Programma 07	Sviluppo sostenibile territorio montano piccoli Comuni											
Titolo 1	Spese correnti	RS	0,00	PR	0,00	R	0,00	ECP	0,00	EP	0,00		
		CP	0,00	PC	0,00	I	0,00			EC	0,00		
		CS	0,00	TP	0,00	FPV	0,00			TR	0,00		
Titolo 2	Spese in conto capitale	RS	0,00	PR	0,00	R	0,00	ECP	0,00	EP	0,00		
		CP	0,00	PC	0,00	I	0,00			EC	0,00		
		CS	0,00	TP	0,00	FPV	0,00			TR	0,00		
Titolo 3	Spese per incremento di attività finanziarie	RS	0,00	PR	0,00	R	0,00	ECP	0,00	EP	0,00		
		CP	0,00	PC	0,00	I	0,00			EC	0,00		
		CS	0,00	TP	0,00	FPV	0,00			TR	0,00		
Totale Programma	07	RS	0,00	PR	0,00	R	0,00	ECP	0,00	EP	0,00		
		CP	0,00	PC	0,00	I	0,00			EC	0,00		
		CS	0,00	TP	0,00	FPV	0,00			TR	0,00		
0908	Programma 08	Qualità dell'aria e riduzione dell'inquinamento											
Titolo 1	Spese correnti	RS	0,00	PR	0,00	R	0,00	ECP	0,00	EP	0,00		
		CP	0,00	PC	0,00	I	0,00			EC	0,00		
		CS	0,00	TP	0,00	FPV	0,00			TR	0,00		
Titolo 2	Spese in conto capitale	RS	0,00	PR	0,00	R	0,00	ECP	0,00	EP	0,00		
		CP	0,00	PC	0,00	I	0,00			EC	0,00		
		CS	0,00	TP	0,00	FPV	0,00			TR	0,00		
Titolo 3	Spese per incremento di attività finanziarie	RS	0,00	PR	0,00	R	0,00	ECP	0,00	EP	0,00		
		CP	0,00	PC	0,00	I	0,00			EC	0,00		
		CS	0,00	TP	0,00	FPV	0,00			TR	0,00		
Totale Programma	08	RS	0,00	PR	0,00	R	0,00	ECP	0,00	EP	0,00		
		CP	0,00	PC	0,00	I	0,00			EC	0,00		
		CS	0,00	TP	0,00	FPV	0,00			TR	0,00		
TOTALE MISSIONE 09	Sviluppo sostenibile e tutela del territorio e dell'ambiente	RS	464.472,01	PR	15.186,38	R	-449.258,04	ECP	125.009,34	EP	27,59		
		CP	1.473.992,70	PC	1.240.618,38	I	1.348.983,36			EC	108.364,98		
		CS	1.489.206,67	TP	15.186,38	FPV	0,00			TR	108.392,57		
MISSIONE	10	Trasporti e diritto alla mobilità											
1001	Programma 01	Trasporto ferroviario											
Titolo 1	Spese correnti	RS	0,00	PR	0,00	R	0,00	ECP	0,00	EP	0,00		
		CP	0,00	PC	0,00	I	0,00			EC	0,00		
		CS	0,00	TP	0,00	FPV	0,00			TR	0,00		
Titolo 2	Spese in conto capitale	RS	0,00	PR	0,00	R	0,00	ECP	0,00	EP	0,00		
		CP	0,00	PC	0,00	I	0,00			EC	0,00		
		CS	0,00	TP	0,00	FPV	0,00			TR	0,00		
Titolo 3	Spese per incremento di attività finanziarie	RS	0,00	PR	0,00	R	0,00	ECP	0,00	EP	0,00		
		CP	0,00	PC	0,00	I	0,00			EC	0,00		
		CS	0,00	TP	0,00	FPV	0,00			TR	0,00		
Totale Programma	01	RS	0,00	PR	0,00	R	0,00	ECP	0,00	EP	0,00		
		CP	0,00	PC	0,00	I	0,00			EC	0,00		
		CS	0,00	TP	0,00	FPV	0,00			TR	0,00		

CONTO DEL BILANCIO - GESTIONE DELLE SPESE
RIPARTIZIONE PER MISSIONI e PROGRAMMI DELLA POLITICA REGIONALE UNITARIA
(solo per le Regioni)

MISSIONE, PROGRAMMA, TITOLO (*)	DENOMINAZIONE	RESIDUI PASSIVI AL 1/1/2021 (RS)		PAGAMENTI IN C/RESIDUI (PR)		RIACCERTAMENTO RESIDUI (R) ⁽¹⁾		ECONOMIE DI COMPETENZA (ECP= CP- I- FPV)	RESIDUI PASSIVI DA ESERCIZI PRECEDENTI (EP=RS-PR+R)			
		PREVISIONI DEFINITIVE DI COMPETENZA (CP)		PAGAMENTI IN C/COMPETENZA (PC)		IMPEGNI (I) ⁽²⁾			RESIDUI PASSIVI DA ESERCIZIO DI COMPETENZA (EC= I- PC)			
		PREVISIONI DEFINITIVE DI CASSA (CS)		TOTALE PAGAMENTI (TP=PR+PC)		FONDO PLURIENNALE VINCOLATO (FPV) ⁽³⁾			TOTALE RESIDUI PASSIVI DA RIPORTARE (TR=EP+EC)			
1002	Programma 02	Trasporto pubblico locale										
Titolo 1	Spese correnti	RS	0,00	PR	0,00	R	0,00	ECP	0,00	EP	0,00	
		CP	0,00	PC	0,00	I	0,00		EC	0,00		
		CS	0,00	TP	0,00	FPV	0,00		TR	0,00		
Titolo 2	Spese in conto capitale	RS	0,00	PR	0,00	R	0,00	ECP	0,00	EP	0,00	
		CP	0,00	PC	0,00	I	0,00		EC	0,00		
		CS	0,00	TP	0,00	FPV	0,00		TR	0,00		
Titolo 3	Spese per incremento di attività finanziarie	RS	0,00	PR	0,00	R	0,00	ECP	0,00	EP	0,00	
		CP	0,00	PC	0,00	I	0,00		EC	0,00		
		CS	0,00	TP	0,00	FPV	0,00		TR	0,00		
Totale Programma	02	Trasporto pubblico locale	RS	0,00	PR	0,00	R	0,00	ECP	0,00	EP	0,00
			CP	0,00	PC	0,00	I	0,00		EC	0,00	
			CS	0,00	TP	0,00	FPV	0,00		TR	0,00	
1003	Programma 03	Trasporto per vie d'acqua										
Titolo 1	Spese correnti	RS	0,00	PR	0,00	R	0,00	ECP	0,00	EP	0,00	
		CP	0,00	PC	0,00	I	0,00		EC	0,00		
		CS	0,00	TP	0,00	FPV	0,00		TR	0,00		
Titolo 2	Spese in conto capitale	RS	0,00	PR	0,00	R	0,00	ECP	0,00	EP	0,00	
		CP	0,00	PC	0,00	I	0,00		EC	0,00		
		CS	0,00	TP	0,00	FPV	0,00		TR	0,00		
Titolo 3	Spese per incremento di attività finanziarie	RS	0,00	PR	0,00	R	0,00	ECP	0,00	EP	0,00	
		CP	0,00	PC	0,00	I	0,00		EC	0,00		
		CS	0,00	TP	0,00	FPV	0,00		TR	0,00		
Totale Programma	03	Trasporto per vie d'acqua	RS	0,00	PR	0,00	R	0,00	ECP	0,00	EP	0,00
			CP	0,00	PC	0,00	I	0,00		EC	0,00	
			CS	0,00	TP	0,00	FPV	0,00		TR	0,00	
1004	Programma 04	Altre modalità di trasporto										
Titolo 1	Spese correnti	RS	0,00	PR	0,00	R	0,00	ECP	0,00	EP	0,00	
		CP	0,00	PC	0,00	I	0,00		EC	0,00		
		CS	0,00	TP	0,00	FPV	0,00		TR	0,00		
Titolo 2	Spese in conto capitale	RS	0,00	PR	0,00	R	0,00	ECP	0,00	EP	0,00	
		CP	0,00	PC	0,00	I	0,00		EC	0,00		
		CS	0,00	TP	0,00	FPV	0,00		TR	0,00		
Titolo 3	Spese per incremento di attività finanziarie	RS	0,00	PR	0,00	R	0,00	ECP	0,00	EP	0,00	
		CP	0,00	PC	0,00	I	0,00		EC	0,00		
		CS	0,00	TP	0,00	FPV	0,00		TR	0,00		
Totale Programma	04	Altre modalità di trasporto	RS	0,00	PR	0,00	R	0,00	ECP	0,00	EP	0,00
			CP	0,00	PC	0,00	I	0,00		EC	0,00	
			CS	0,00	TP	0,00	FPV	0,00		TR	0,00	
1005	Programma 05	Viabilità e infrastrutture stradali										
Titolo 1	Spese correnti	RS	0,00	PR	0,00	R	0,00	ECP	0,00	EP	0,00	
		CP	0,00	PC	0,00	I	0,00		EC	0,00		
		CS	0,00	TP	0,00	FPV	0,00		TR	0,00		
Titolo 2	Spese in conto capitale	RS	1.259.864,79	PR	0,00	R	-1.259.864,79	ECP	4.454.120,27	EP	0,00	
		CP	5.759.473,66	PC	0,00	I	971.952,95		EC	971.952,95		
		CS	5.759.473,66	TP	0,00	FPV	333.400,44		TR	971.952,95		
Titolo 3	Spese per incremento di attività finanziarie	RS	0,00	PR	0,00	R	0,00	ECP	0,00	EP	0,00	
		CP	0,00	PC	0,00	I	0,00		EC	0,00		
		CS	0,00	TP	0,00	FPV	0,00		TR	0,00		
Totale Programma	05	Viabilità e infrastrutture stradali	RS	1.259.864,79	PR	0,00	R	-1.259.864,79	ECP	4.454.120,27	EP	0,00
			CP	5.759.473,66	PC	0,00	I	971.952,95		EC	971.952,95	
			CS	5.759.473,66	TP	0,00	FPV	333.400,44		TR	971.952,95	
TOTALE MISSIONE 10	Trasporti e diritto alla mobilità	RS	1.259.864,79	PR	0,00	R	-1.259.864,79	ECP	4.454.120,27	EP	0,00	
		CP	5.759.473,66	PC	0,00	I	971.952,95		EC	971.952,95		
		CS	5.759.473,66	TP	0,00	FPV	333.400,44		TR	971.952,95		

CONTO DEL BILANCIO - GESTIONE DELLE SPESE
RIPARTIZIONE PER MISSIONI e PROGRAMMI DELLA POLITICA REGIONALE UNITARIA
(solo per le Regioni)

MISSIONE, PROGRAMMA, TITOLO (*)	DENOMINAZIONE	RESIDUI PASSIVI AL 1/1/2021 (RS)		PAGAMENTI IN C/RESIDUI (PR)		RIACCERTAMENTO RESIDUI (R) ⁽¹⁾		RESIDUI PASSIVI DA ESERCIZI PRECEDENTI (EP=RS-PR+R)				
		PREVISIONI DEFINITIVE DI COMPETENZA (CP)		PAGAMENTI IN C/COMPETENZA (PC)		IMPEGNI (I) ⁽²⁾		ECONOMIE DI COMPETENZA (ECP= CP- I- FPV)		RESIDUI PASSIVI DA ESERCIZIO DI COMPETENZA (EC= I- PC)		
		PREVISIONI DEFINITIVE DI CASSA (CS)		TOTALE PAGAMENTI (TP=PR+PC)		FONDO PLURIENNALE VINCOLATO (FPV) ⁽³⁾		TOTALE RESIDUI PASSIVI DA RIPORTARE (TR=EP+EC)				
MISSIONE	11	Soccorso civile										
1101	Programma	01	Sistema di protezione civile									
Titolo 1	Spese correnti	RS	0,00	PR	0,00	R	0,00	ECP	0,00	EP	0,00	
		CP	0,00	PC	0,00	I	0,00			EC	0,00	
		CS	0,00	TP	0,00	FPV	0,00			TR	0,00	
Titolo 2	Spese in conto capitale	RS	0,00	PR	0,00	R	0,00	ECP	0,00	EP	0,00	
		CP	0,00	PC	0,00	I	0,00			EC	0,00	
		CS	0,00	TP	0,00	FPV	0,00			TR	0,00	
Titolo 3	Spese per incremento di attività finanziarie	RS	0,00	PR	0,00	R	0,00	ECP	0,00	EP	0,00	
		CP	0,00	PC	0,00	I	0,00			EC	0,00	
		CS	0,00	TP	0,00	FPV	0,00			TR	0,00	
Totale Programma	01	Sistema di protezione civile	RS	0,00	PR	0,00	R	0,00	ECP	0,00	EP	0,00
			CP	0,00	PC	0,00	I	0,00		EC	0,00	
			CS	0,00	TP	0,00	FPV	0,00		TR	0,00	
1102	Programma	02	Interventi a seguito di calamità naturali									
Titolo 1	Spese correnti	RS	0,00	PR	0,00	R	0,00	ECP	0,00	EP	0,00	
		CP	0,00	PC	0,00	I	0,00			EC	0,00	
		CS	0,00	TP	0,00	FPV	0,00			TR	0,00	
Titolo 2	Spese in conto capitale	RS	0,00	PR	0,00	R	0,00	ECP	0,00	EP	0,00	
		CP	0,00	PC	0,00	I	0,00			EC	0,00	
		CS	0,00	TP	0,00	FPV	0,00			TR	0,00	
Titolo 3	Spese per incremento di attività finanziarie	RS	0,00	PR	0,00	R	0,00	ECP	0,00	EP	0,00	
		CP	0,00	PC	0,00	I	0,00			EC	0,00	
		CS	0,00	TP	0,00	FPV	0,00			TR	0,00	
Totale Programma	02	Interventi a seguito di calamità naturali	RS	0,00	PR	0,00	R	0,00	ECP	0,00	EP	0,00
			CP	0,00	PC	0,00	I	0,00		EC	0,00	
			CS	0,00	TP	0,00	FPV	0,00		TR	0,00	
TOTALE MISSIONE 11	Soccorso civile	RS	0,00	PR	0,00	R	0,00	ECP	0,00	EP	0,00	
		CP	0,00	PC	0,00	I	0,00			EC	0,00	
		CS	0,00	TP	0,00	FPV	0,00			TR	0,00	
MISSIONE	12	Diritti sociali, politiche sociali e famiglia										
1201	Programma	01	Interventi per l'infanzia e i minori e per asili nido									
Titolo 1	Spese correnti	RS	8.258.723,42	PR	0,00	R	-8.251.609,30	ECP	6.969.893,18	EP	7.114,12	
		CP	14.804.698,56	PC	7.710.741,88	I	7.834.805,38			EC	124.063,50	
		CS	14.811.812,68	TP	0,00	FPV	0,00			TR	131.177,62	
Titolo 2	Spese in conto capitale	RS	0,00	PR	0,00	R	0,00	ECP	0,00	EP	0,00	
		CP	0,00	PC	0,00	I	0,00			EC	0,00	
		CS	0,00	TP	0,00	FPV	0,00			TR	0,00	
Titolo 3	Spese per incremento di attività finanziarie	RS	0,00	PR	0,00	R	0,00	ECP	0,00	EP	0,00	
		CP	0,00	PC	0,00	I	0,00			EC	0,00	
		CS	0,00	TP	0,00	FPV	0,00			TR	0,00	
Totale Programma	01	Interventi per l'infanzia e i minori e per asili nido	RS	8.258.723,42	PR	0,00	R	-8.251.609,30	ECP	6.969.893,18	EP	7.114,12
			CP	14.804.698,56	PC	7.710.741,88	I	7.834.805,38		EC	124.063,50	
			CS	14.811.812,68	TP	0,00	FPV	0,00		TR	131.177,62	

CONTO DEL BILANCIO - GESTIONE DELLE SPESE
RIPARTIZIONE PER MISSIONI e PROGRAMMI DELLA POLITICA REGIONALE UNITARIA
(solo per le Regioni)

MISSIONE, PROGRAMMA, TITOLO (*)	DENOMINAZIONE	RESIDUI PASSIVI AL 1/1/2021 (RS)		PAGAMENTI IN C/RESIDUI (PR)		RIACCERTAMENTO RESIDUI (R) ⁽¹⁾		ECONOMIE DI COMPETENZA (ECP= CP- I- FPV)	RESIDUI PASSIVI DA ESERCIZI PRECEDENTI (EP=RS-PR+R)				
		PREVISIONI DEFINITIVE DI COMPETENZA (CP)		PAGAMENTI IN C/COMPETENZA (PC)		IMPEGNI (I) ⁽²⁾			RESIDUI PASSIVI DA ESERCIZIO DI COMPETENZA (EC= I- PC)				
		PREVISIONI DEFINITIVE DI CASSA (CS)		TOTALE PAGAMENTI (TP=PR+PC)		FONDO PLURIENNALE VINCOLATO (FPV) ⁽³⁾			TOTALE RESIDUI PASSIVI DA RIPORTARE (TR=EP+EC)				
1202	Programma 02	Interventi per la disabilità											
Titolo 1	Spese correnti	RS	723.822,01	PR	222.500,00	R	-501.322,01	ECP	867.053,43	EP	0,00		
		CP	1.461.011,74	PC	588.958,31	I	593.958,31			EC	5.000,00		
		CS	1.683.511,74	TP	222.500,00	FPV	0,00			TR	5.000,00		
Titolo 2	Spese in conto capitale	RS	0,00	PR	0,00	R	0,00	ECP	0,00	EP	0,00		
		CP	0,00	PC	0,00	I	0,00			EC	0,00		
		CS	0,00	TP	0,00	FPV	0,00			TR	0,00		
Titolo 3	Spese per incremento di attività finanziarie	RS	0,00	PR	0,00	R	0,00	ECP	0,00	EP	0,00		
		CP	0,00	PC	0,00	I	0,00			EC	0,00		
		CS	0,00	TP	0,00	FPV	0,00			TR	0,00		
Totale Programma	02	Interventi per la disabilità		RS	723.822,01	PR	222.500,00	R	-501.322,01	ECP	867.053,43	EP	0,00
		CP	1.461.011,74	PC	588.958,31	I	593.958,31			EC	5.000,00		
		CS	1.683.511,74	TP	222.500,00	FPV	0,00			TR	5.000,00		
1203	Programma 03	Interventi per gli anziani											
Titolo 1	Spese correnti	RS	0,00	PR	0,00	R	0,00	ECP	0,00	EP	0,00		
		CP	0,00	PC	0,00	I	0,00			EC	0,00		
		CS	0,00	TP	0,00	FPV	0,00			TR	0,00		
Titolo 2	Spese in conto capitale	RS	0,00	PR	0,00	R	0,00	ECP	0,00	EP	0,00		
		CP	0,00	PC	0,00	I	0,00			EC	0,00		
		CS	0,00	TP	0,00	FPV	0,00			TR	0,00		
Titolo 3	Spese per incremento di attività finanziarie	RS	0,00	PR	0,00	R	0,00	ECP	0,00	EP	0,00		
		CP	0,00	PC	0,00	I	0,00			EC	0,00		
		CS	0,00	TP	0,00	FPV	0,00			TR	0,00		
Totale Programma	03	Interventi per gli anziani		RS	0,00	PR	0,00	R	0,00	ECP	0,00	EP	0,00
		CP	0,00	PC	0,00	I	0,00			EC	0,00		
		CS	0,00	TP	0,00	FPV	0,00			TR	0,00		
1204	Programma 04	Interventi per soggetti a rischio di esclusione sociale											
Titolo 1	Spese correnti	RS	12.564.785,94	PR	3.217.320,34	R	-9.097.806,06	ECP	12.623.368,49	EP	249.659,54		
		CP	49.321.498,70	PC	34.223.517,98	I	36.698.130,21			EC	2.474.612,23		
		CS	52.788.478,58	TP	3.217.320,34	FPV	0,00			TR	2.724.271,77		
Titolo 2	Spese in conto capitale	RS	0,00	PR	0,00	R	0,00	ECP	0,00	EP	0,00		
		CP	0,00	PC	0,00	I	0,00			EC	0,00		
		CS	0,00	TP	0,00	FPV	0,00			TR	0,00		
Titolo 3	Spese per incremento di attività finanziarie	RS	0,00	PR	0,00	R	0,00	ECP	0,00	EP	0,00		
		CP	0,00	PC	0,00	I	0,00			EC	0,00		
		CS	0,00	TP	0,00	FPV	0,00			TR	0,00		
Totale Programma	04	Interventi per soggetti a rischio di esclusione sociale		RS	12.564.785,94	PR	3.217.320,34	R	-9.097.806,06	ECP	12.623.368,49	EP	249.659,54
		CP	49.321.498,70	PC	34.223.517,98	I	36.698.130,21			EC	2.474.612,23		
		CS	52.788.478,58	TP	3.217.320,34	FPV	0,00			TR	2.724.271,77		
1205	Programma 05	Interventi per le famiglie											
Titolo 1	Spese correnti	RS	0,00	PR	0,00	R	0,00	ECP	0,00	EP	0,00		
		CP	0,00	PC	0,00	I	0,00			EC	0,00		
		CS	0,00	TP	0,00	FPV	0,00			TR	0,00		
Titolo 2	Spese in conto capitale	RS	0,00	PR	0,00	R	0,00	ECP	0,00	EP	0,00		
		CP	0,00	PC	0,00	I	0,00			EC	0,00		
		CS	0,00	TP	0,00	FPV	0,00			TR	0,00		
Titolo 3	Spese per incremento di attività finanziarie	RS	0,00	PR	0,00	R	0,00	ECP	0,00	EP	0,00		
		CP	0,00	PC	0,00	I	0,00			EC	0,00		
		CS	0,00	TP	0,00	FPV	0,00			TR	0,00		
Totale Programma	05	Interventi per le famiglie		RS	0,00	PR	0,00	R	0,00	ECP	0,00	EP	0,00
		CP	0,00	PC	0,00	I	0,00			EC	0,00		
		CS	0,00	TP	0,00	FPV	0,00			TR	0,00		

CONTO DEL BILANCIO - GESTIONE DELLE SPESE
RIPARTIZIONE PER MISSIONI e PROGRAMMI DELLA POLITICA REGIONALE UNITARIA
(solo per le Regioni)

MISSIONE, PROGRAMMA, TITOLO (*)	DENOMINAZIONE	RESIDUI PASSIVI AL 1/1/2021 (RS)		PAGAMENTI IN C/RESIDUI (PR)		RIACCERTAMENTO RESIDUI (R) ⁽¹⁾		ECONOMIE DI COMPETENZA (ECP= CP - I - FPV)	RESIDUI PASSIVI DA ESERCIZI PRECEDENTI (EP=RS-PR+R)		
		PREVISIONI DEFINITIVE DI COMPETENZA (CP)		PAGAMENTI IN C/COMPETENZA (PC)		IMPEGNI (I) ⁽²⁾			RESIDUI PASSIVI DA ESERCIZIO DI COMPETENZA (EC= I - PC)		
		PREVISIONI DEFINITIVE DI CASSA (CS)		TOTALE PAGAMENTI (TP=PR+PC)		FONDO PLURIENNALE VINCOLATO (FPV) ⁽³⁾			TOTALE RESIDUI PASSIVI DA RIPORTARE (TR=EP+EC)		
1206	Programma 06	Interventi per il diritto alla casa									
Titolo 1	Spese correnti	RS	0,00	PR	0,00	R	0,00	ECP	0,00	EP	0,00
		CP	0,00	PC	0,00	I	0,00		EC	0,00	
		CS	0,00	TP	0,00	FPV	0,00		TR	0,00	
Titolo 2	Spese in conto capitale	RS	0,00	PR	0,00	R	0,00	ECP	0,00	EP	0,00
		CP	0,00	PC	0,00	I	0,00		EC	0,00	
		CS	0,00	TP	0,00	FPV	0,00		TR	0,00	
Titolo 3	Spese per incremento di attività finanziarie	RS	0,00	PR	0,00	R	0,00	ECP	0,00	EP	0,00
		CP	0,00	PC	0,00	I	0,00		EC	0,00	
		CS	0,00	TP	0,00	FPV	0,00		TR	0,00	
Totale Programma	06	Interventi per il diritto alla casa	RS 0,00	PR 0,00	R 0,00	I 0,00	FPV 0,00	ECP 0,00	EP 0,00	EC 0,00	TR 0,00
1207	Programma 07	Programmazione e governo della rete dei servizi socio-sanitari e sociali									
Titolo 1	Spese correnti	RS	0,00	PR	0,00	R	0,00	ECP	0,00	EP	0,00
		CP	0,00	PC	0,00	I	0,00		EC	0,00	
		CS	0,00	TP	0,00	FPV	0,00		TR	0,00	
Titolo 2	Spese in conto capitale	RS	0,00	PR	0,00	R	0,00	ECP	0,00	EP	0,00
		CP	0,00	PC	0,00	I	0,00		EC	0,00	
		CS	0,00	TP	0,00	FPV	0,00		TR	0,00	
Titolo 3	Spese per incremento di attività finanziarie	RS	0,00	PR	0,00	R	0,00	ECP	0,00	EP	0,00
		CP	0,00	PC	0,00	I	0,00		EC	0,00	
		CS	0,00	TP	0,00	FPV	0,00		TR	0,00	
Totale Programma	07	Programmazione e governo della rete dei servizi socio-sanitari e sociali	RS 0,00	PR 0,00	R 0,00	I 0,00	FPV 0,00	ECP 0,00	EP 0,00	EC 0,00	TR 0,00
1208	Programma 08	Cooperazione e associazionismo									
Titolo 1	Spese correnti	RS	7.431.351,65	PR	2.220.990,86	R	-5.198.181,99	ECP	4.071.902,98	EP	12.178,80
		CP	6.242.824,34	PC	2.081.761,34	I	2.170.921,36			EC	89.160,02
		CS	8.475.994,00	TP	2.220.990,86	FPV	0,00			TR	101.338,82
Titolo 2	Spese in conto capitale	RS	0,00	PR	0,00	R	0,00	ECP	0,00	EP	0,00
		CP	0,00	PC	0,00	I	0,00		EC	0,00	
		CS	0,00	TP	0,00	FPV	0,00		TR	0,00	
Titolo 3	Spese per incremento di attività finanziarie	RS	0,00	PR	0,00	R	0,00	ECP	0,00	EP	0,00
		CP	0,00	PC	0,00	I	0,00		EC	0,00	
		CS	0,00	TP	0,00	FPV	0,00		TR	0,00	
Totale Programma	08	Cooperazione e associazionismo	RS 7.431.351,65	PR 2.220.990,86	R -5.198.181,99	I 2.170.921,36	FPV 0,00	ECP 4.071.902,98	EP 12.178,80	EC 89.160,02	TR 101.338,82
1209	Programma 09	Servizio necroscopico e cimiteriale									
Titolo 1	Spese correnti	RS	0,00	PR	0,00	R	0,00	ECP	0,00	EP	0,00
		CP	0,00	PC	0,00	I	0,00		EC	0,00	
		CS	0,00	TP	0,00	FPV	0,00		TR	0,00	
Titolo 2	Spese in conto capitale	RS	0,00	PR	0,00	R	0,00	ECP	0,00	EP	0,00
		CP	0,00	PC	0,00	I	0,00		EC	0,00	
		CS	0,00	TP	0,00	FPV	0,00		TR	0,00	
Titolo 3	Spese per incremento di attività finanziarie	RS	0,00	PR	0,00	R	0,00	ECP	0,00	EP	0,00
		CP	0,00	PC	0,00	I	0,00		EC	0,00	
		CS	0,00	TP	0,00	FPV	0,00		TR	0,00	
Totale Programma	09	Servizio necroscopico e cimiteriale	RS 0,00	PR 0,00	R 0,00	I 0,00	FPV 0,00	ECP 0,00	EP 0,00	EC 0,00	TR 0,00

CONTO DEL BILANCIO - GESTIONE DELLE SPESE
RIPARTIZIONE PER MISSIONI e PROGRAMMI DELLA POLITICA REGIONALE UNITARIA
(solo per le Regioni)

MISSIONE, PROGRAMMA, TITOLO (*)	DENOMINAZIONE	RESIDUI PASSIVI AL 1/1/2021 (RS)		PAGAMENTI IN C/RESIDUI (PR)		RIACCERTAMENTO RESIDUI (R) ⁽¹⁾		RESIDUI PASSIVI DA ESERCIZI PRECEDENTI (EP=RS-PR+R)			
		PREVISIONI DEFINITIVE DI COMPETENZA (CP)		PAGAMENTI IN C/COMPETENZA (PC)		IMPEGNI (I) ⁽²⁾		ECONOMIE DI COMPETENZA (ECP= CP- I- FPV)		RESIDUI PASSIVI DA ESERCIZIO DI COMPETENZA (EC= I- PC)	
		PREVISIONI DEFINITIVE DI CASSA (CS)		TOTALE PAGAMENTI (TP=PR+PC)		FONDO PLURIENNALE VINCOLATO (FPV) ⁽³⁾		TOTALE RESIDUI PASSIVI DA RIPORTARE (TR=EP+EC)			
TOTALE MISSIONE 12	<i>Diritti sociali, politiche sociali e famiglia</i>	RS	28.978.683,02	PR	5.660.811,20	R	-23.048.919,36	ECP	24.532.218,08	EP	268.952,46
		CP	71.830.033,34	PC	44.604.979,51	I	47.297.815,26			EC	2.692.835,75
		CS	77.759.797,00	TP	5.660.811,20	FPV	0,00			TR	2.961.788,21
MISSIONE	13	<i>Tutela della salute</i>									
1301	Programma	01	Servizio sanitario regionale - finanziamento ordinario corrente per la garanzia dei LEA								
Titolo 1	Spese correnti	RS	0,00	PR	0,00	R	0,00	ECP	11497191,39	EP	0,00
		CP	72.099.326,83	PC	60000000,04	I	60602135,44			EC	602135,40
		CS	72.099.326,83	TP	0,00	FPV	0,00			TR	602135,40
Totale Programma	01	Servizio sanitario regionale - finanziamento ordinario corrente per la garanzia dei LEA									
		RS	0,00	PR	0,00	R	0,00	ECP	11497191,39	EP	0,00
		CP	72.099.326,83	PC	60000000,04	I	60602135,44			EC	602135,40
		CS	72.099.326,83	TP	0,00	FPV	0,00			TR	602135,40
1302	Programma	02	Servizio sanitario regionale - finanziamento aggiuntivo corrente per livelli di assistenza superiori ai LEA								
Titolo 1	Spese correnti	RS	0,00	PR	0,00	R	0,00	ECP	0,00	EP	0,00
		CP	0,00	PC	0,00	I	0,00			EC	0,00
		CS	0,00	TP	0,00	FPV	0,00			TR	0,00
Totale Programma	02	Servizio sanitario regionale - finanziamento aggiuntivo corrente per livelli di assistenza superiori ai LEA									
		RS	0,00	PR	0,00	R	0,00	ECP	0,00	EP	0,00
		CP	0,00	PC	0,00	I	0,00			EC	0,00
		CS	0,00	TP	0,00	FPV	0,00			TR	0,00
1303	Programma	03	Servizio sanitario regionale - finanziamento aggiuntivo corrente per la copertura dello squilibrio di bilancio corrente								
Titolo 1	Spese correnti	RS	0,00	PR	0,00	R	0,00	ECP	0,00	EP	0,00
		CP	0,00	PC	0,00	I	0,00			EC	0,00
		CS	0,00	TP	0,00	FPV	0,00			TR	0,00
Totale Programma	03	Servizio sanitario regionale - finanziamento aggiuntivo corrente per la copertura dello squilibrio di bilancio corrente									
		RS	0,00	PR	0,00	R	0,00	ECP	0,00	EP	0,00
		CP	0,00	PC	0,00	I	0,00			EC	0,00
		CS	0,00	TP	0,00	FPV	0,00			TR	0,00
1304	Programma	04	Servizio sanitario regionale - ripiano di disavanzi sanitari relativi ad esercizi pregressi								
Titolo 2	Spese in conto capitale	RS	0,00	PR	0,00	R	0,00	ECP	0,00	EP	0,00
		CP	0,00	PC	0,00	I	0,00			EC	0,00
		CS	0,00	TP	0,00	FPV	0,00			TR	0,00
Totale Programma	04	Servizio sanitario regionale - ripiano di disavanzi sanitari relativi ad esercizi pregressi									
		RS	0,00	PR	0,00	R	0,00	ECP	0,00	EP	0,00
		CP	0,00	PC	0,00	I	0,00			EC	0,00
		CS	0,00	TP	0,00	FPV	0,00			TR	0,00
1305	Programma	05	Servizio sanitario regionale - investimenti sanitari								
Titolo 2	Spese in conto capitale	RS	0,00	PR	0,00	R	0,00	ECP	0,00	EP	0,00
		CP	0,00	PC	0,00	I	0,00			EC	0,00
		CS	0,00	TP	0,00	FPV	0,00			TR	0,00
Titolo 3	Spese per incremento di attività finanziarie	RS	0,00	PR	0,00	R	0,00	ECP	0,00	EP	0,00
		CP	0,00	PC	0,00	I	0,00			EC	0,00
		CS	0,00	TP	0,00	FPV	0,00			TR	0,00

CONTO DEL BILANCIO - GESTIONE DELLE SPESE
RIPARTIZIONE PER MISSIONI e PROGRAMMI DELLA POLITICA REGIONALE UNITARIA
(solo per le Regioni)

MISSIONE, PROGRAMMA, TITOLO (*)	DENOMINAZIONE	RESIDUI PASSIVI AL 1/1/2021 (RS)			PAGAMENTI IN C/RESIDUI (PR)			RIACCERTAMENTO RESIDUI (R) ⁽¹⁾		RESIDUI PASSIVI DA ESERCIZI PRECEDENTI (EP=RS-PR+R)				
		PREVISIONI DEFINITIVE DI COMPETENZA (CP)			PAGAMENTI IN C/COMPETENZA (PC)			IMPEGNI (I) ⁽²⁾		ECONOMIE DI COMPETENZA (ECP= CP- I- FPV)		RESIDUI PASSIVI DA ESERCIZIO DI COMPETENZA (EC= I - PC)		
		PREVISIONI DEFINITIVE DI CASSA (CS)			TOTALE PAGAMENTI (TP=PR+PC)			FONDO PLURIENNALE VINCOLATO (FPV) ⁽³⁾		TOTALE RESIDUI PASSIVI DA RIPORTARE (TR=EP+EC)				
Totale Programma	05	Servizio sanitario regionale - investimenti sanitari		RS	0,00	PR	0,00	R	0,00	ECP	0,00	EP	0,00	
		CP	0,00	PC	0,00	I	0,00					EC	0,00	
		CS	0,00	TP	0,00	FPV	0,00					TR	0,00	
1306	Programma	06	Servizio sanitario regionale - restituzione maggiori gettiti SSN											
Titolo 1			Spese correnti		RS	0,00	PR	0,00	R	0,00	ECP	0,00	EP	0,00
			CP	0,00	PC	0,00	I	0,00				EC	0,00	
			CS	0,00	TP	0,00	FPV	0,00				TR	0,00	
Totale Programma	06	Servizio sanitario regionale - restituzione maggiori gettiti SSN		RS	0,00	PR	0,00	R	0,00	ECP	0,00	EP	0,00	
		CP	0,00	PC	0,00	I	0,00					EC	0,00	
		CS	0,00	TP	0,00	FPV	0,00					TR	0,00	
1307	Programma	07	Ulteriori spese in materia sanitaria											
Titolo 1			Spese correnti		RS	0,00	PR	0,00	R	0,00	ECP	0,00	EP	0,00
			CP	0,00	PC	0,00	I	0,00				EC	0,00	
			CS	0,00	TP	0,00	FPV	0,00				TR	0,00	
Titolo 2			Spese in conto capitale		RS	0,00	PR	0,00	R	0,00	ECP	0,00	EP	0,00
			CP	0,00	PC	0,00	I	0,00				EC	0,00	
			CS	0,00	TP	0,00	FPV	0,00				TR	0,00	
Titolo 3			Spese per incremento di attività finanziarie		RS	0,00	PR	0,00	R	0,00	ECP	0,00	EP	0,00
			CP	0,00	PC	0,00	I	0,00				EC	0,00	
			CS	0,00	TP	0,00	FPV	0,00				TR	0,00	
Totale Programma	07	Ulteriori spese in materia sanitaria		RS	0,00	PR	0,00	R	0,00	ECP	0,00	EP	0,00	
		CP	0,00	PC	0,00	I	0,00					EC	0,00	
		CS	0,00	TP	0,00	FPV	0,00					TR	0,00	
TOTALE MISSIONE 13		Tutela della salute		RS	0,00	PR	0,00	R	0,00	ECP	11497191,39	EP	0,00	
		CP	72099326,83	PC	60000000,04	I	60602135,44					EC	602135,40	
		CS	72.099.326,83	TP	0,00	FPV	0,00					TR	602135,40	
MISSIONE	14	Sviluppo economico e competitività												
1401	Programma	01	Industria, PMI e Artigianato											
Titolo 1			Spese correnti		RS	210.040,03	PR	107.054,49	R	-102.985,54	ECP	64.593,47	EP	0,00
			CP	319.143,78	PC	150.328,78	I	254.550,31				EC	104.221,53	
			CS	426.198,27	TP	107.054,49	FPV	0,00				TR	104.221,53	
Titolo 2			Spese in conto capitale		RS	0,00	PR	0,00	R	0,00	ECP	21.146.354,45	EP	0,00
			CP	103.085.942,21	PC	77.939.587,76	I	81.939.587,76				EC	4.000.000,00	
			CS	103.085.942,21	TP	0,00	FPV	0,00				TR	4.000.000,00	
Titolo 3			Spese per incremento di attività finanziarie		RS	0,00	PR	0,00	R	0,00	ECP	0,00	EP	0,00
			CP	0,00	PC	0,00	I	0,00				EC	0,00	
			CS	0,00	TP	0,00	FPV	0,00				TR	0,00	
Totale Programma	01	Industria, PMI e Artigianato		RS	210.040,03	PR	107.054,49	R	-102.985,54	ECP	21.210.947,92	EP	0,00	
		CP	103.405.085,99	PC	78.089.916,54	I	82.194.138,07					EC	4.104.221,53	
		CS	103.512.140,48	TP	107.054,49	FPV	0,00					TR	4.104.221,53	
1402	Programma	02	Commercio - reti distributive - tutela dei consumatori											
Titolo 1			Spese correnti		RS	0,00	PR	0,00	R	0,00	ECP	0,00	EP	0,00
			CP	0,00	PC	0,00	I	0,00				EC	0,00	
			CS	0,00	TP	0,00	FPV	0,00				TR	0,00	
Titolo 2			Spese in conto capitale		RS	0,00	PR	0,00	R	0,00	ECP	0,00	EP	0,00
			CP	0,00	PC	0,00	I	0,00				EC	0,00	
			CS	0,00	TP	0,00	FPV	0,00				TR	0,00	

CONTO DEL BILANCIO - GESTIONE DELLE SPESE
RIPARTIZIONE PER MISSIONI e PROGRAMMI DELLA POLITICA REGIONALE UNITARIA
(solo per le Regioni)

MISSIONE, PROGRAMMA, TITOLO (*)	DENOMINAZIONE	RESIDUI PASSIVI AL 1/1/2021 (RS)		PAGAMENTI IN C/RESIDUI (PR)		RIACCERTAMENTO RESIDUI (R) ⁽¹⁾		RESIDUI PASSIVI DA ESERCIZI PRECEDENTI (EP=RS-PR+R)	
		PREVISIONI DEFINITIVE DI COMPETENZA (CP)		PAGAMENTI IN C/COMPETENZA (PC)		IMPEGNI (I) ⁽²⁾		ECONOMIE DI COMPETENZA (ECP= CP- I- FPV)	
		PREVISIONI DEFINITIVE DI CASSA (CS)		TOTALE PAGAMENTI (TP=PR+PC)		FONDO PLURIENNALE VINCOLATO (FPV) ⁽³⁾		TOTALE RESIDUI PASSIVI DA RIPORTARE (TR=EP+EC)	
Titolo 3	Spese per incremento di attività finanziarie	RS	0,00	PR	0,00	R	0,00	EP	0,00
		CP	0,00	PC	0,00	I	0,00	EC	0,00
		CS	0,00	TP	0,00	FPV	0,00	TR	0,00
Totale Programma	02 Commercio - reti distributive - tutela dei consumatori	RS	0,00	PR	0,00	R	0,00	EP	0,00
		CP	0,00	PC	0,00	I	0,00	EC	0,00
		CS	0,00	TP	0,00	FPV	0,00	TR	0,00
1403	Programma 03 Ricerca e innovazione								
Titolo 1	Spese correnti	RS	3.170.763,35	PR	3.212.829,13	R	42.065,78	EP	0,00
		CP	5.606.416,84	PC	800.754,45	I	3.339.536,90	EC	2.538.782,45
		CS	8.819.245,97	TP	3.212.829,13	FPV	0,00	TR	2.538.782,45
Titolo 2	Spese in conto capitale	RS	21.684.469,51	PR	0,00	R	-21.514.469,51	EP	170.000,00
		CP	34.143.318,20	PC	28.637.589,89	I	28.757.589,89	EC	120.000,00
		CS	34.313.318,20	TP	0,00	FPV	0,00	TR	290.000,00
Titolo 3	Spese per incremento di attività finanziarie	RS	0,00	PR	0,00	R	0,00	EP	0,00
		CP	0,00	PC	0,00	I	0,00	EC	0,00
		CS	0,00	TP	0,00	FPV	0,00	TR	0,00
Totale Programma	03 Ricerca e innovazione	RS	24.855.232,86	PR	3.212.829,13	R	-21.472.403,73	EP	170.000,00
		CP	39.749.735,04	PC	29.438.344,34	I	32.097.126,79	EC	2.658.782,45
		CS	43.132.564,17	TP	3.212.829,13	FPV	0,00	TR	2.828.782,45
1404	Programma 04 Reti e altri servizi di pubblica utilità								
Titolo 1	Spese correnti	RS	893.482,97	PR	512.568,49	R	-325.519,83	EP	55.394,65
		CP	2.826.926,20	PC	968.949,10	I	2.338.760,95	EC	1.369.811,85
		CS	3.394.889,34	TP	512.568,49	FPV	0,00	TR	1.425.206,50
Titolo 2	Spese in conto capitale	RS	5.801.912,63	PR	1.244.054,58	R	-4.541.096,83	EP	16.761,22
		CP	8.277.243,87	PC	1.024.080,53	I	3.441.147,78	EC	2.417.067,25
		CS	9.538.059,67	TP	1.244.054,58	FPV	0,00	TR	2.433.828,47
Titolo 3	Spese per incremento di attività finanziarie	RS	0,00	PR	0,00	R	0,00	EP	0,00
		CP	0,00	PC	0,00	I	0,00	EC	0,00
		CS	0,00	TP	0,00	FPV	0,00	TR	0,00
Totale Programma	04 Reti e altri servizi di pubblica utilità	RS	6.695.395,60	PR	1.756.623,07	R	-4.866.616,66	EP	72.155,87
		CP	11.104.170,07	PC	1.993.029,63	I	5.779.908,73	EC	3.786.879,10
		CS	12.932.949,01	TP	1.756.623,07	FPV	0,00	TR	3.859.034,97
TOTALE MISSIONE 14	Sviluppo economico e competitività	RS	31.760.668,49	PR	5.076.506,69	R	-26.442.005,93	EP	242.155,87
		CP	154.258.991,10	PC	109.521.290,51	I	120.071.173,59	EC	10.549.883,08
		CS	159.577.653,66	TP	5.076.506,69	FPV	0,00	TR	10.792.038,95
MISSIONE	15 Politiche per il lavoro e la formazione professionale								
1501	Programma 01 Servizi per lo sviluppo del mercato del lavoro								
Titolo 1	Spese correnti	RS	12.838.167,99	PR	1.888.689,29	R	-10.926.585,35	EP	22.893,35
		CP	9.587.107,79	PC	6.576.492,34	I	6.663.148,09	EC	86.655,75
		CS	11.498.690,43	TP	1.888.689,29	FPV	0,00	TR	109.549,10
Titolo 2	Spese in conto capitale	RS	1.220.372,72	PR	445.059,40	R	-775.313,32	EP	0,00
		CP	615.575,06	PC	505.844,90	I	522.749,22	EC	16.904,32
		CS	1.060.634,46	TP	445.059,40	FPV	0,00	TR	16.904,32
Titolo 3	Spese per incremento di attività finanziarie	RS	0,00	PR	0,00	R	0,00	EP	0,00
		CP	0,00	PC	0,00	I	0,00	EC	0,00
		CS	0,00	TP	0,00	FPV	0,00	TR	0,00
Totale Programma	01 Servizi per lo sviluppo del mercato del lavoro	RS	14.058.540,71	PR	2.333.748,69	R	-11.701.898,67	EP	22.893,35
		CP	10.202.682,85	PC	7.082.337,24	I	7.185.897,31	EC	103.560,07
		CS	12.559.324,89	TP	2.333.748,69	FPV	0,00	TR	126.453,42

CONTO DEL BILANCIO - GESTIONE DELLE SPESE
RIPARTIZIONE PER MISSIONI e PROGRAMMI DELLA POLITICA REGIONALE UNITARIA
(solo per le Regioni)

MISSIONE, PROGRAMMA, TITOLO (*)	DENOMINAZIONE	RESIDUI PASSIVI AL 1/1/2021 (RS)		PAGAMENTI IN C/RESIDUI (PR)		RIACCERTAMENTO RESIDUI (R) ⁽¹⁾		ECONOMIE DI COMPETENZA (ECP= CP - I - FPV)	RESIDUI PASSIVI DA ESERCIZI PRECEDENTI (EP=RS-PR+R)		
		PREVISIONI DEFINITIVE DI COMPETENZA (CP)		PAGAMENTI IN C/COMPETENZA (PC)		IMPEGNI (I) ⁽²⁾			RESIDUI PASSIVI DA ESERCIZIO DI COMPETENZA (EC= I - PC)		
		PREVISIONI DEFINITIVE DI CASSA (CS)		TOTALE PAGAMENTI (TP=PR+PC)		FONDO PLURIENNALE VINCOLATO (FPV) ⁽³⁾			TOTALE RESIDUI PASSIVI DA RIPORTARE (TR=EP+EC)		
1502	Programma 02	Formazione professionale									
Titolo 1	Spese correnti	RS	57.236.491,40	PR	16.312.432,13	R	-33.176.776,95	ECP	33.782.070,32	EP	7.747.282,32
		CP	63.547.131,83	PC	21.879.368,22	I	29.765.061,51			EC	7.885.693,29
		CS	87.606.846,28	TP	16.312.432,13	FPV	0,00			TR	15.632.975,61
Titolo 2	Spese in conto capitale	RS	0,00	PR	0,00	R	0,00	ECP	7.645,56	EP	0,00
		CP	7.645,56	PC	0,00	I	0,00			EC	0,00
		CS	7.645,56	TP	0,00	FPV	0,00			TR	0,00
Titolo 3	Spese per incremento di attività finanziarie	RS	0,00	PR	0,00	R	0,00	ECP	0,00	EP	0,00
		CP	0,00	PC	0,00	I	0,00			EC	0,00
		CS	0,00	TP	0,00	FPV	0,00			TR	0,00
Totale Programma	02	Formazione professionale									
		RS	57.236.491,40	PR	16.312.432,13	R	-33.176.776,95	ECP	33.789.715,88	EP	7.747.282,32
		CP	63.554.777,39	PC	21.879.368,22	I	29.765.061,51			EC	7.885.693,29
		CS	87.614.491,84	TP	16.312.432,13	FPV	0,00			TR	15.632.975,61
1503	Programma 03	Sostegno all'occupazione									
Titolo 1	Spese correnti	RS	3.948.042,42	PR	1.053.641,14	R	-2.892.779,08	ECP	2.620.265,90	EP	1.622,20
		CP	6.979.436,99	PC	4.116.621,90	I	4.359.171,09			EC	242.549,19
		CS	8.034.700,33	TP	1.053.641,14	FPV	0,00			TR	244.171,39
Titolo 2	Spese in conto capitale	RS	0,00	PR	0,00	R	0,00	ECP	0,00	EP	0,00
		CP	0,00	PC	0,00	I	0,00			EC	0,00
		CS	0,00	TP	0,00	FPV	0,00			TR	0,00
Titolo 3	Spese per incremento di attività finanziarie	RS	0,00	PR	0,00	R	0,00	ECP	0,00	EP	0,00
		CP	0,00	PC	0,00	I	0,00			EC	0,00
		CS	0,00	TP	0,00	FPV	0,00			TR	0,00
Totale Programma	03	Sostegno all'occupazione									
		RS	3.948.042,42	PR	1.053.641,14	R	-2.892.779,08	ECP	2.620.265,90	EP	1.622,20
		CP	6.979.436,99	PC	4.116.621,90	I	4.359.171,09			EC	242.549,19
		CS	8.034.700,33	TP	1.053.641,14	FPV	0,00			TR	244.171,39
TOTALE MISSIONE 15	Politiche per il lavoro e la formazione professionale	RS	75.243.074,53	PR	19.699.821,96	R	-47.771.454,70	ECP	39.426.767,32	EP	7.771.797,87
		CP	80.736.897,23	PC	33.078.327,36	I	41.310.129,91			EC	8.231.802,55
		CS	108.208.517,06	TP	19.699.821,96	FPV	0,00			TR	16.003.600,42
MISSIONE	16	Agricoltura, politiche agroalimentari e pesca									
1601	Programma 01	Sistema Agroalimentare									
Titolo 1	Spese correnti	RS	738.775,38	PR	583.110,08	R	-154.799,10	ECP	2.663.263,19	EP	866,20
		CP	4.136.064,18	PC	905.925,89	I	1.472.800,99			EC	566.875,10
		CS	4.720.040,46	TP	583.110,08	FPV	0,00			TR	567.741,30
Titolo 2	Spese in conto capitale	RS	0,00	PR	0,00	R	0,00	ECP	6.500,00	EP	0,00
		CP	28.687.037,99	PC	28.680.537,99	I	28.680.537,99			EC	0,00
		CS	28.687.037,99	TP	0,00	FPV	0,00			TR	0,00
Titolo 3	Spese per incremento di attività finanziarie	RS	0,00	PR	0,00	R	0,00	ECP	0,00	EP	0,00
		CP	0,00	PC	0,00	I	0,00			EC	0,00
		CS	0,00	TP	0,00	FPV	0,00			TR	0,00
Totale Programma	01	Sistema Agroalimentare									
		RS	738.775,38	PR	583.110,08	R	-154.799,10	ECP	2.669.763,19	EP	866,20
		CP	32.823.102,17	PC	29.586.463,88	I	30.153.338,98			EC	566.875,10
		CS	33.407.078,45	TP	583.110,08	FPV	0,00			TR	567.741,30

CONTO DEL BILANCIO - GESTIONE DELLE SPESE
RIPARTIZIONE PER MISSIONI e PROGRAMMI DELLA POLITICA REGIONALE UNITARIA
(solo per le Regioni)

MISSIONE, PROGRAMMA, TITOLO (*)	DENOMINAZIONE	RESIDUI PASSIVI AL 1/1/2021 (RS)		PAGAMENTI IN C/RESIDUI (PR)		RIACCERTAMENTO RESIDUI (R) ⁽¹⁾		ECONOMIE DI COMPETENZA (ECP= CP- I- FPV)	RESIDUI PASSIVI DA ESERCIZI PRECEDENTI (EP=RS-PR+R)		
		PREVISIONI DEFINITIVE DI COMPETENZA (CP)		PAGAMENTI IN C/COMPETENZA (PC)		IMPEGNI (I) ⁽²⁾			RESIDUI PASSIVI DA ESERCIZIO DI COMPETENZA (EC= I- PC)		
		PREVISIONI DEFINITIVE DI CASSA (CS)		TOTALE PAGAMENTI (TP=PR+PC)		FONDO PLURIENNALE VINCOLATO (FPV) ⁽³⁾			TOTALE RESIDUI PASSIVI DA RIPORTARE (TR=EP+EC)		
1602	Programma 02	Caccia e pesca									
Titolo 1	Spese correnti	RS	5.540,14	PR	76.176,30	R	70.636,16	ECP	872.475,61	EP	0,00
		CP	2.341.779,68	PC	1.329.283,99	I	1.469.304,07			EC	140.020,08
		CS	2.417.955,98	TP	76.176,30	FPV	0,00			TR	140.020,08
Titolo 2	Spese in conto capitale	RS	0,00	PR	83.228,48	R	83.228,48	ECP	1.486.752,59	EP	0,00
		CP	3.925.703,72	PC	2.209.040,43	I	2.438.951,13			EC	229.910,70
		CS	4.008.932,20	TP	83.228,48	FPV	0,00			TR	229.910,70
Titolo 3	Spese per incremento di attività finanziarie	RS	0,00	PR	0,00	R	0,00	ECP	0,00	EP	0,00
		CP	0,00	PC	0,00	I	0,00			EC	0,00
		CS	0,00	TP	0,00	FPV	0,00			TR	0,00
Totale Programma	02	Caccia e pesca									
		RS	5.540,14	PR	159.404,78	R	153.864,64	ECP	2.359.228,20	EP	0,00
		CP	6.267.483,40	PC	3.538.324,42	I	3.908.255,20			EC	369.930,78
		CS	6.426.888,18	TP	159.404,78	FPV	0,00			TR	369.930,78
TOTALE MISSIONE 16	Agricoltura, politiche agroalimentari e pesca	RS	744.315,52	PR	742.514,86	R	-934,46	ECP	5.028.991,39	EP	866,20
		CP	39.090.585,57	PC	33.124.788,30	I	34.061.594,18			EC	936.805,88
		CS	39.833.966,63	TP	742.514,86	FPV	0,00			TR	937.672,08
MISSIONE	17	Energia e diversificazione delle fonti energetiche									
1701	Programma 01	Fonti energetiche									
Titolo 1	Spese correnti	RS	0,00	PR	0,00	R	0,00	ECP	0,00	EP	0,00
		CP	0,00	PC	0,00	I	0,00			EC	0,00
		CS	0,00	TP	0,00	FPV	0,00			TR	0,00
Titolo 2	Spese in conto capitale	RS	26.840.575,39	PR	0,00	R	-26.840.575,39	ECP	45.560.339,64	EP	0,00
		CP	55.335.912,94	PC	9.775.573,30	I	9.775.573,30			EC	0,00
		CS	55.335.912,94	TP	0,00	FPV	0,00			TR	0,00
Titolo 3	Spese per incremento di attività finanziarie	RS	0,00	PR	0,00	R	0,00	ECP	0,00	EP	0,00
		CP	0,00	PC	0,00	I	0,00			EC	0,00
		CS	0,00	TP	0,00	FPV	0,00			TR	0,00
Totale Programma	01	Fonti energetiche									
		RS	26.840.575,39	PR	0,00	R	-26.840.575,39	ECP	45.560.339,64	EP	0,00
		CP	55.335.912,94	PC	9.775.573,30	I	9.775.573,30			EC	0,00
		CS	55.335.912,94	TP	0,00	FPV	0,00			TR	0,00
TOTALE MISSIONE 17	Energia e diversificazione delle fonti energetiche	RS	26.840.575,39	PR	0,00	R	-26.840.575,39	ECP	45.560.339,64	EP	0,00
		CP	55.335.912,94	PC	9.775.573,30	I	9.775.573,30			EC	0,00
		CS	55.335.912,94	TP	0,00	FPV	0,00			TR	0,00

CONTO DEL BILANCIO - GESTIONE DELLE SPESE
RIPARTIZIONE PER MISSIONI e PROGRAMMI DELLA POLITICA REGIONALE UNITARIA
(solo per le Regioni)

MISSIONE, PROGRAMMA, TITOLO (*)	DENOMINAZIONE	RESIDUI PASSIVI AL 1/1/2021 (RS)		PAGAMENTI IN C/RESIDUI (PR)		RIACCERTAMENTO RESIDUI (R) ⁽¹⁾		RESIDUI PASSIVI DA ESERCIZI PRECEDENTI (EP=RS-PR+R)					
		PREVISIONI DEFINITIVE DI COMPETENZA (CP)		PAGAMENTI IN C/COMPETENZA (PC)		IMPEGNI (I) ⁽²⁾		ECONOMIE DI COMPETENZA (ECP= CP- I- FPV)		RESIDUI PASSIVI DA ESERCIZIO DI COMPETENZA (EC= I- PC)			
		PREVISIONI DEFINITIVE DI CASSA (CS)		TOTALE PAGAMENTI (TP=PR+PC)		FONDO PLURIENNALE VINCOLATO (FPV) ⁽³⁾		TOTALE RESIDUI PASSIVI DA RIPORTARE (TR=EP+EC)					
MISSIONE	18	Relazioni con le altre autonomie territoriali e locali											
1801	Programma	01	Relazioni finanziarie con le altre autonomie territoriali										
Titolo 1	Spese correnti	RS	0,00	PR	0,00	R	0,00	ECP	0,00	EP	0,00		
		CP	0,00	PC	0,00	I	0,00			EC	0,00		
		CS	0,00	TP	0,00	FPV	0,00			TR	0,00		
Titolo 2	Spese in conto capitale	RS	20.965.828,73	PR	204.659,86	R	-20.689.547,16	ECP	27.149.641,51	EP	71.621,71		
		CP	31.091.444,95	PC	3.879.626,64	I	3.941.803,44			EC	62.176,80		
		CS	31.367.726,52	TP	204.659,86	FPV	0,00			TR	133.798,51		
Titolo 3	Spese per incremento di attività finanziarie	RS	0,00	PR	0,00	R	0,00	ECP	0,00	EP	0,00		
		CP	0,00	PC	0,00	I	0,00			EC	0,00		
		CS	0,00	TP	0,00	FPV	0,00			TR	0,00		
Totale Programma	01	Relazioni finanziarie con le altre autonomie territoriali		RS	20.965.828,73	PR	204.659,86	R	-20.689.547,16	ECP	27.149.641,51	EP	71.621,71
		CP	31.091.444,95	PC	3.879.626,64	I	3.941.803,44			EC	62.176,80		
		CS	31.367.726,52	TP	204.659,86	FPV	0,00			TR	133.798,51		
TOTALE MISSIONE 18	Relazioni con le altre autonomie territoriali e locali		RS	20.965.828,73	PR	204.659,86	R	-20.689.547,16	ECP	27.149.641,51	EP	71.621,71	
		CP	31.091.444,95	PC	3.879.626,64	I	3.941.803,44			EC	62.176,80		
		CS	31.367.726,52	TP	204.659,86	FPV	0,00			TR	133.798,51		
MISSIONE	19	Relazioni internazionali											
1901	Programma	01	Relazioni internazionali e Cooperazione allo sviluppo										
Titolo 1	Spese correnti	RS	16.084.974,87	PR	6.202.025,14	R	-8.839.438,81	ECP	15.045.827,69	EP	1.043.510,92		
		CP	33.241.880,17	PC	11.636.643,73	I	18.196.052,48			EC	6.559.408,75		
		CS	40.487.416,23	TP	6.202.025,14	FPV	0,00			TR	7.602.919,67		
Titolo 2	Spese in conto capitale	RS	18.486.865,19	PR	6.005.547,64	R	-11.644.450,13	ECP	7.367.205,78	EP	836.867,42		
		CP	14.820.739,49	PC	5.494.235,10	I	7.453.533,71			EC	1.959.298,61		
		CS	21.663.154,55	TP	6.005.547,64	FPV	0,00			TR	2.796.166,03		
Titolo 3	Spese per incremento di attività finanziarie	RS	0,00	PR	0,00	R	0,00	ECP	0,00	EP	0,00		
		CP	0,00	PC	0,00	I	0,00			EC	0,00		
		CS	0,00	TP	0,00	FPV	0,00			TR	0,00		
Totale Programma	01	Relazioni internazionali e Cooperazione allo sviluppo		RS	34.571.840,06	PR	12.207.572,78	R	-20.483.888,94	ECP	22.413.033,47	EP	1.880.378,34
		CP	48.062.619,66	PC	17.130.878,83	I	25.649.586,19			EC	8.518.707,36		
		CS	62.150.570,78	TP	12.207.572,78	FPV	0,00			TR	10.399.085,70		
TOTALE MISSIONE 19	Relazioni internazionali		RS	34.571.840,06	PR	12.207.572,78	R	-20.483.888,94	ECP	22.413.033,47	EP	1.880.378,34	
		CP	48.062.619,66	PC	17.130.878,83	I	25.649.586,19			EC	8.518.707,36		
		CS	62.150.570,78	TP	12.207.572,78	FPV	0,00			TR	10.399.085,70		
MISSIONE	20	Fondi e accantonamenti											
2001	Programma	01	Fondo di riserva										
Titolo 1	Spese correnti	RS	0,00	PR	0,00	R	0,00	ECP	0,00	EP	0,00		
		CP	0,00	PC	0,00	I	0,00			EC	0,00		
		CS	0,00	TP	0,00	FPV	0,00			TR	0,00		
Totale Programma	01	Fondo di riserva		RS	0,00	PR	0,00	R	0,00	ECP	0,00	EP	0,00
		CP	0,00	PC	0,00	I	0,00			EC	0,00		
		CS	0,00	TP	0,00	FPV	0,00			TR	0,00		

CONTO DEL BILANCIO - GESTIONE DELLE SPESE
RIPARTIZIONE PER MISSIONI e PROGRAMMI DELLA POLITICA REGIONALE UNITARIA
(solo per le Regioni)

MISSIONE, PROGRAMMA, TITOLO (*)	DENOMINAZIONE	RESIDUI PASSIVI AL 1/1/2021 (RS)		PAGAMENTI IN C/RESIDUI (PR)		RIACCERTAMENTO RESIDUI (R) ⁽¹⁾		RESIDUI PASSIVI DA ESERCIZI PRECEDENTI (EP=RS-PR+R)			
		PREVISIONI DEFINITIVE DI COMPETENZA (CP)		PAGAMENTI IN C/COMPETENZA (PC)		IMPEGNI (I) ⁽²⁾		ECONOMIE DI COMPETENZA (ECP= CP- I- FPV)		RESIDUI PASSIVI DA ESERCIZIO DI COMPETENZA (EC= I- PC)	
		PREVISIONI DEFINITIVE DI CASSA (CS)		TOTALE PAGAMENTI (TP=PR+PC)		FONDO PLURIENNALE VINCOLATO (FPV) ⁽³⁾		TOTALE RESIDUI PASSIVI DA RIPORTARE (TR=EP+EC)			
2002	Programma 02	Fondo crediti di dubbia esigibilità									
Titolo 1	Spese correnti	RS	0,00	PR	0,00	R	0,00			EP	0,00
		CP	0,00	PC	0,00	I	0,00	ECP	0,00	EC	0,00
		CS	0,00	TP	0,00	FPV	0,00			TR	0,00
Titolo 2	Spese in conto capitale	RS	0,00	PR	0,00	R	0,00			EP	0,00
		CP	0,00	PC	0,00	I	0,00	ECP	0,00	EC	0,00
		CS	0,00	TP	0,00	FPV	0,00			TR	0,00
Totale Programma	02 Fondo crediti di dubbia esigibilità	RS	0,00	PR	0,00	R	0,00			EP	0,00
		CP	0,00	PC	0,00	I	0,00	ECP	0,00	EC	0,00
		CS	0,00	TP	0,00	FPV	0,00			TR	0,00
2003	Programma 03	Altri fondi									
Titolo 1	Spese correnti	RS	0,00	PR	0,00	R	0,00			EP	0,00
		CP	0,00	PC	0,00	I	0,00	ECP	0,00	EC	0,00
		CS	0,00	TP	0,00	FPV	0,00			TR	0,00
Titolo 2	Spese in conto capitale	RS	0,00	PR	0,00	R	0,00			EP	0,00
		CP	0,00	PC	0,00	I	0,00	ECP	0,00	EC	0,00
		CS	0,00	TP	0,00	FPV	0,00			TR	0,00
Titolo 4	Rimborso prestiti	RS	0,00	PR	0,00	R	0,00			EP	0,00
		CP	0,00	PC	0,00	I	0,00	ECP	0,00	EC	0,00
		CS	0,00	TP	0,00	FPV	0,00			TR	0,00
Totale Programma	03 Altri fondi	RS	0,00	PR	0,00	R	0,00			EP	0,00
		CP	0,00	PC	0,00	I	0,00	ECP	0,00	EC	0,00
		CS	0,00	TP	0,00	FPV	0,00			TR	0,00
TOTALE MISSIONE 20	Fondi e accantonamenti	RS	0,00	PR	0,00	R	0,00			EP	0,00
		CP	0,00	PC	0,00	I	0,00	ECP	0,00	EC	0,00
		CS	0,00	TP	0,00	FPV	0,00			TR	0,00
	TOTALE MISSIONI	RS	237.622.805,21	PR	44.041.185,38	R	-183.244.355,14			EP	10.337.264,69
		CP	583.838.495,07	PC	318.175.952,11	I	351.598.326,51	ECP	231.882.040,62	EC	33.422.374,40
		CS	638.216.945,14	TP	44.041.185,38	FPV	358.127,94			TR	43.759.639,09

Prospetto dati SIOPE
(Ex. Art 11 comma 6 lett l) D.Lgs. 118/2011)

Criteri di aggregazione

Categoria	Regioni e province autonome di Trento e di Bolzano
Sotto Categoria	REGIONI E PROVINCE AUTONOME
Circoscrizione	ITALIA CENTRALE
Regione	TOSCANA
Provincia	
Fascia Popolazione	
Periodo	ANNUALE 2021
Prospetto	INCASSI
Tipo Report	Semplice
Data ultimo aggiornamento	28-apr-2022
Data stampa	04-mag-2022
Importi in EURO	

		Importo nel periodo	Importo a tutto il periodo
1.00.00.00.000	Entrate correnti di natura tributaria, contributiva e perequativa	1.429.184.505,93	1.429.184.505,93
1.01.00.00.000	Tributi	1.429.184.505,93	1.429.184.505,93
1.01.01.00.000	Imposte, tasse e proventi assimilati	958.810.534,86	958.810.534,86
1.01.01.17.001	Addizionale regionale IRPEF non sanita' riscossa a seguito dell'attivita' ordinaria di gestione	134.989.530,00	134.989.530,00
1.01.01.17.002	Addizionale regionale IRPEF non sanita' riscossa a seguito di attivita' di verifica e controllo	10.622.868,70	10.622.868,70
1.01.01.20.001	Imposta regionale sulle attivita' produttive (IRAP) non Sanita' riscossa a seguito dell'attivita' ordinaria di gestione	177.771.428,34	177.771.428,34
1.01.01.20.002	Imposta regionale sulle attivita' produttive (IRAP) non Sanita' riscossa a seguito di attivita' di verifica e controllo	43.547.523,35	43.547.523,35
1.01.01.31.002	Imposta regionale sulla benzina per autotrazione riscossi a seguito di attivita' di verifica e controllo	27.628,18	27.628,18
1.01.01.42.001	Imposta regionale sulle concessioni statali sui beni del demanio marittimo riscossa a seguito dell'attivita' ordinaria di gestione	3.305.355,52	3.305.355,52
1.01.01.42.002	Imposta regionale sulle concessioni statali sui beni del demanio marittimo riscossa a seguito di attivita' di verifica e controllo	655.356,73	655.356,73
1.01.01.43.001	Imposta regionale sulle concessioni statali sui beni del patrimonio indisponibile riscossa a seguito dell'attivita' ordinaria di gestione	3.627.982,35	3.627.982,35
1.01.01.43.002	Imposta regionale sulle concessioni statali sui beni del patrimonio indisponibile riscossa a seguito di attivita' di verifica e controllo	586.460,18	586.460,18
1.01.01.46.001	Tassa regionale per il diritto allo studio universitario riscossa a seguito dell'attivita' ordinaria di gestione	15.600.000,00	15.600.000,00
1.01.01.46.002	Tassa regionale per il diritto allo studio universitario riscossa a seguito di attivita' di verifica e controllo	123,40	123,40
1.01.01.47.001	Tassa sulla concessione per la caccia e per la pesca riscossa a seguito dell'attivita' ordinaria di gestione	3.261.298,35	3.261.298,35
1.01.01.47.002	Tassa sulla concessione per la caccia e per la pesca riscosse a seguito di attivita' di verifica e controllo	2.306,97	2.306,97
1.01.01.50.001	Tassa di circolazione dei veicoli a motore (tassa automobilistica) riscosse a seguito dell'attivita' ordinaria di gestione	452.949.704,68	452.949.704,68
1.01.01.50.002	Tassa di circolazione dei veicoli a motore (tassa automobilistica) riscosse a seguito di attivita' di verifica e controllo	55.106.356,20	55.106.356,20
1.01.01.59.001	Tributo speciale per il deposito in discarica dei rifiuti solidi riscosso a seguito dell'attivita' ordinaria di gestione	14.911.305,50	14.911.305,50
1.01.01.59.002	Tributo speciale per il deposito in discarica dei rifiuti solidi riscosso a seguito di attivita' di verifica e controllo	119.766,80	119.766,80
1.01.01.60.001	Tributo per l'esercizio delle funzioni di tutela, protezione e igiene dell'ambiente	640.990,67	640.990,67
1.01.01.77.001	Addizionale regionale sul gas naturale riscossa a seguito dell'attivita' ordinaria di gestione riscossa a seguito dell'attivita' ordinaria di gestione	41.043.741,83	41.043.741,83
1.01.01.77.002	Addizionale regionale sul gas naturale riscossa a seguito di attivita' di verifica e controllo riscossa a seguito di attivita' di verifica e controllo	22.386,87	22.386,87
1.01.01.99.001	Altre imposte, tasse e proventi assimilati n.a.c. riscosse a seguito dell'attivita' ordinaria di gestione	10.012,96	10.012,96
1.01.01.99.002	Altre imposte, tasse e proventi assimilati n.a.c. riscosse a seguito di attivita' di verifica e controllo	8.407,28	8.407,28
1.01.04.00.000	Compartecipazioni di tributi	470.373.971,07	470.373.971,07
1.01.04.01.001	Compartecipazione IVA a Regioni - non Sanita'	36.557.474,00	36.557.474,00
1.01.04.09.001	Compartecipazioni accise benzina e gasolio destinate ad alimentare il Fondo Nazionale Trasporti di cui all'art.16 bis del DL 95/2012	433.816.497,07	433.816.497,07
2.00.00.00.000	Trasferimenti correnti	614.736.081,46	614.736.081,46
2.01.00.00.000	Trasferimenti correnti	614.736.081,46	614.736.081,46

		Importo nel periodo	Importo a tutto il periodo
2.01.01.00.000 Trasferimenti correnti da Amministrazioni pubbliche		455.650.959,71	455.650.959,71
2.01.01.01.001	Trasferimenti correnti da Ministeri	394.648.621,31	394.648.621,31
2.01.01.01.002	Trasferimenti correnti da Ministero dell'Istruzione - Istituzioni Scolastiche	5.322.934,97	5.322.934,97
2.01.01.01.003	Trasferimenti correnti da Presidenza del Consiglio dei Ministri	5.093.898,24	5.093.898,24
2.01.01.01.010	Trasferimenti correnti da autorità amministrative indipendenti	418,59	418,59
2.01.01.01.011	Trasferimenti correnti da enti centrali a struttura associativa	17.930,00	17.930,00
2.01.01.01.013	Trasferimenti correnti da enti e istituzioni centrali di ricerca e Istituti e stazioni sperimentali per la ricerca	27.808,24	27.808,24
2.01.01.01.999	Trasferimenti correnti da altre Amministrazioni Centrali n.a.c.	642.749,32	642.749,32
2.01.01.02.001	Trasferimenti correnti da Regioni e province autonome	603.436,60	603.436,60
2.01.01.02.002	Trasferimenti correnti da Province	256.913,65	256.913,65
2.01.01.02.003	Trasferimenti correnti da Comuni	45.679.110,68	45.679.110,68
2.01.01.02.004	Trasferimenti correnti da Città metropolitane e Roma capitale	450.134,05	450.134,05
2.01.01.02.007	Trasferimenti correnti da Camere di Commercio	12.500,00	12.500,00
2.01.01.02.008	Trasferimenti correnti da Università	47.200,00	47.200,00
2.01.01.02.016	Trasferimenti correnti da Agenzie regionali per le erogazioni in agricoltura	1.891.930,67	1.891.930,67
2.01.01.02.999	Trasferimenti correnti da altre Amministrazioni Locali n.a.c.	955.373,39	955.373,39
2.01.02.00.000 Trasferimenti correnti da Famiglie		690,51	690,51
2.01.02.01.001	Trasferimenti correnti da famiglie	690,51	690,51
2.01.03.00.000 Trasferimenti correnti da Imprese		45.747,97	45.747,97
2.01.03.02.999	Altri trasferimenti correnti da altre imprese	45.747,97	45.747,97
2.01.04.00.000 Trasferimenti correnti da Istituzioni Sociali Private		5.044,11	5.044,11
2.01.04.01.001	Trasferimenti correnti da Istituzioni Sociali Private	5.044,11	5.044,11
2.01.05.00.000 Trasferimenti correnti dall'Unione Europea e dal Resto del Mondo		159.033.639,16	159.033.639,16
2.01.05.01.004	Fondo europeo di sviluppo regionale (FESR)	52.764.169,46	52.764.169,46
2.01.05.01.005	Fondo Sociale Europeo (FSE)	95.134.598,05	95.134.598,05
2.01.05.01.999	Altri trasferimenti correnti dall'Unione Europea	11.091.387,94	11.091.387,94
2.01.05.02.001	Trasferimenti correnti dal Resto del Mondo	43.483,71	43.483,71
3.00.00.00.000 Entrate extratributarie		134.252.041,14	134.252.041,14
3.01.00.00.000 Vendita di beni e servizi e proventi derivanti dalla gestione dei beni		59.940.418,33	59.940.418,33
3.01.02.00.000 Entrate dalla vendita e dall'erogazione di servizi		16.651.136,69	16.651.136,69
3.01.02.01.003	Proventi da convitti, colonie, ostelli, stabilimenti termali	6.335,00	6.335,00
3.01.02.01.013	Proventi da teatri, musei, spettacoli, mostre	298,00	298,00
3.01.02.01.022	Proventi da servizi di accesso a banche dati e pubblicazioni on line	234,00	234,00
3.01.02.01.030	Proventi da servizi ispettivi e controllo	3.931,74	3.931,74
3.01.02.01.032	Proventi da diritti di segreteria e rogito	19.037,52	19.037,52
3.01.02.01.033	Proventi da rilascio documenti e diritti di cancelleria	21.686,22	21.686,22
3.01.02.01.035	Proventi da autorizzazioni	2.812.543,52	2.812.543,52
3.01.02.01.036	Proventi da attività di monitoraggio e controllo ambientale	13.273.789,41	13.273.789,41
3.01.02.01.043	Proventi per traffico e trasporto passeggeri e utenti	200,00	200,00
3.01.02.01.999	Proventi da servizi n.a.c.	513.081,28	513.081,28
3.01.03.00.000 Proventi derivanti dalla gestione dei beni		43.289.281,64	43.289.281,64

		Importo nel periodo	Importo a tutto il periodo
3.01.03.01.003	Proventi da concessioni su beni	30.299.156,35	30.299.156,35
3.01.03.02.001	Fitti di terreni e diritti di sfruttamento di giacimenti e risorse naturali	12.930.227,45	12.930.227,45
3.01.03.02.002	Locazioni di altri beni immobili	59.897,84	59.897,84
3.02.00.00.000	Proventi derivanti dall'attivita' di controllo e repressione delle irregolarita' e degli illeciti	9.520.124,43	9.520.124,43
3.02.01.00.000	Entrate da amministrazioni pubbliche derivanti dall'attivita' di controllo e repressione delle irregolarita' e degli illeciti	7.211.251,61	7.211.251,61
3.02.01.01.002	Proventi da multe e sanzioni per violazioni delle norme di polizia amministrativa a carico delle amministrazioni pubbliche	7.211.251,61	7.211.251,61
3.02.02.00.000	Entrate da famiglie derivanti dall'attivita' di controllo e repressione delle irregolarita' e degli illeciti	385.393,11	385.393,11
3.02.02.01.002	Proventi da multe e sanzioni per violazioni delle norme di polizia amministrativa a carico delle famiglie	363.222,64	363.222,64
3.02.02.99.001	Altre entrate derivanti dall'attivita' di controllo e repressione di irregolarita' e illeciti delle famiglie n.a.c.	22.170,47	22.170,47
3.02.03.00.000	Entrate da Imprese derivanti dall'attivita' di controllo e repressione delle irregolarita' e degli illeciti	1.917.561,77	1.917.561,77
3.02.03.01.002	Proventi da multe e sanzioni per violazioni delle norme di polizia amministrativa a carico delle imprese	1.771.156,48	1.771.156,48
3.02.03.99.001	Altre entrate derivanti dall'attivita' di controllo e repressione delle irregolarita' e degli illeciti delle imprese n.a.c.	146.405,29	146.405,29
3.02.04.00.000	Entrate da Istituzioni Sociali Private derivanti dall'attivita' di controllo e repressione delle irregolarita' e degli illeciti	5.917,94	5.917,94
3.02.04.01.002	Proventi da multe e sanzioni per violazioni delle norme di polizia amministrativa a carico delle Istituzioni Sociali Private	5.831,88	5.831,88
3.02.04.99.001	Altre entrate derivanti dall'attivita' di controllo e repressione delle irregolarita' e degli illeciti delle Istituzioni Sociali Private n.a.c.	86,06	86,06
3.03.00.00.000	Interessi attivi	1.478.867,20	1.478.867,20
3.03.03.00.000	Altri interessi attivi	1.478.867,20	1.478.867,20
3.03.03.04.001	Interessi attivi da depositi bancari o postali	19.451,95	19.451,95
3.03.03.99.001	Altri interessi attivi da Amministrazioni Centrali	357,03	357,03
3.03.03.99.002	Altri interessi attivi da Amministrazioni Locali	8.451,57	8.451,57
3.03.03.99.999	Altri interessi attivi da altri soggetti	1.450.606,65	1.450.606,65
3.04.00.00.000	Altre entrate da redditi da capitale	15.686.152,06	15.686.152,06
3.04.03.00.000	Entrate derivanti dalla distribuzione di utili e avanzi	15.686.152,06	15.686.152,06
3.04.03.01.001	Entrate derivanti dalla distribuzione di utili e avanzi	15.686.152,06	15.686.152,06
3.05.00.00.000	Rimborsi e altre entrate correnti	47.626.479,12	47.626.479,12
3.05.01.00.000	Indennizzi di assicurazione	7.150,03	7.150,03
3.05.01.99.999	Altri indennizzi di assicurazione n.a.c.	7.150,03	7.150,03
3.05.02.00.000	Rimborsi in entrata	7.737.262,34	7.737.262,34
3.05.02.01.001	Rimborsi ricevuti per spese di personale (comando, distacco, fuori ruolo, convenzioni, ecc.)	603.923,35	603.923,35
3.05.02.03.001	Entrate da rimborsi, recuperi e restituzioni di somme non dovute o incassate in eccesso da Amministrazioni Centrali	211.226,24	211.226,24

		Importo nel periodo	Importo a tutto il periodo
3.05.02.03.002	Entrate da rimborsi, recuperi e restituzioni di somme non dovute o incassate in eccesso da Amministrazioni Locali	1.259.869,23	1.259.869,23
3.05.02.03.003	Entrate da rimborsi, recuperi e restituzioni di somme non dovute o incassate in eccesso da Enti Previdenziali	25.332,30	25.332,30
3.05.02.03.004	Entrate da rimborsi, recuperi e restituzioni di somme non dovute o incassate in eccesso da Famiglie	503.511,76	503.511,76
3.05.02.03.005	Entrate da rimborsi, recuperi e restituzioni di somme non dovute o incassate in eccesso da Imprese	4.022.043,00	4.022.043,00
3.05.02.03.006	Entrate da rimborsi, recuperi e restituzioni di somme non dovute o incassate in eccesso da ISP	169.440,30	169.440,30
3.05.02.03.008	Entrate da rimborsi, recuperi e restituzioni di somme non dovute o incassate in eccesso dal Resto del mondo	941.892,21	941.892,21
3.05.02.04.001	Incassi per azioni di regresso nei confronti di terzi	23,95	23,95
3.05.99.00.000	Altre entrate correnti n.a.c.	39.882.066,75	39.882.066,75
3.05.99.02.001	Fondi incentivanti il personale (art. 113 del d.lgs. 50/2016)	460.379,55	460.379,55
3.05.99.99.999	Altre entrate correnti n.a.c.	39.421.687,20	39.421.687,20
4.00.00.00.000	Entrate in conto capitale	164.418.522,81	164.418.522,81
4.02.00.00.000	Contributi agli investimenti	146.422.950,56	146.422.950,56
4.02.01.00.000	Contributi agli investimenti da amministrazioni pubbliche	95.210.554,41	95.210.554,41
4.02.01.01.001	Contributi agli investimenti da Ministeri	86.662.968,13	86.662.968,13
4.02.01.01.003	Contributi agli investimenti da Presidenza del Consiglio dei Ministri	7.415.911,90	7.415.911,90
4.02.01.01.010	Contributi agli investimenti da autorità amministrative indipendenti	75.786,04	75.786,04
4.02.01.02.001	Contributi agli investimenti da Regioni e province autonome	7.292,55	7.292,55
4.02.01.02.002	Contributi agli investimenti da Province	473.389,55	473.389,55
4.02.01.02.003	Contributi agli investimenti da Comuni	575.206,24	575.206,24
4.02.03.00.000	Contributi agli investimenti da Imprese	10.200,60	10.200,60
4.02.03.03.999	Contributi agli investimenti da altre Imprese	10.200,60	10.200,60
4.02.04.00.000	Contributi agli investimenti da Istituzioni Sociali Private	16.205,16	16.205,16
4.02.04.01.001	Contributi agli investimenti da Istituzioni Sociali Private	16.205,16	16.205,16
4.02.05.00.000	Contributi agli investimenti dall'Unione Europea e dal Resto del Mondo	51.185.990,39	51.185.990,39
4.02.05.03.001	Fondo europeo di sviluppo regionale (FESR)	49.047.015,47	49.047.015,47
4.02.05.04.001	Fondo Sociale Europeo (FSE)	695.994,54	695.994,54
4.02.05.99.999	Altri contributi agli investimenti dall'Unione Europea	1.442.980,38	1.442.980,38
4.03.00.00.000	Altri trasferimenti in conto capitale	1.646.553,07	1.646.553,07
4.03.10.00.000	Altri trasferimenti in conto capitale da amministrazioni pubbliche	1.646.553,07	1.646.553,07
4.03.10.01.001	Altri trasferimenti in conto capitale da Ministeri	551.840,00	551.840,00
4.03.10.01.003	Altri trasferimenti in conto capitale da Presidenza del Consiglio dei Ministri	19.000,00	19.000,00
4.03.10.02.002	Altri trasferimenti in conto capitale da Province	1.075.713,07	1.075.713,07
4.04.00.00.000	Entrate da alienazione di beni materiali e immateriali	613.229,05	613.229,05
4.04.01.00.000	Alienazione di beni materiali	456.761,05	456.761,05
4.04.01.08.001	Alienazione di Fabbricati ad uso abitativo	115.850,00	115.850,00

		Importo nel periodo	Importo a tutto il periodo
4.04.01.08.005	Alienazione di Fabbricati rurali	281.600,00	281.600,00
4.04.01.08.999	Alienazione di altri beni immobili n.a.c.	51.411,05	51.411,05
4.04.01.99.999	Alienazioni di beni materiali n.a.c.	7.900,00	7.900,00
4.04.02.00.000 Cessione di Terreni e di beni materiali non prodotti		156.468,00	156.468,00
4.04.02.01.001	Cessione di Terreni agricoli	22.198,00	22.198,00
4.04.02.01.999	Cessione di terreni n.a.c.	134.270,00	134.270,00
4.05.00.00.000 Altre entrate in conto capitale		15.735.790,13	15.735.790,13
4.05.03.00.000 Entrate in conto capitale dovute a rimborsi, recuperi e restituzioni di somme non dovute o incassate in eccesso		15.349.954,07	15.349.954,07
4.05.03.01.001	Entrate in conto capitale dovute a rimborsi, recuperi e restituzioni di somme non dovute o incassate in eccesso da Amministrazioni Centrali	21.887,10	21.887,10
4.05.03.02.001	Entrate in conto capitale dovute a rimborsi, recuperi e restituzioni di somme non dovute o incassate in eccesso da Amministrazioni Locali	1.654.208,46	1.654.208,46
4.05.03.05.001	Entrate in conto capitale dovute a rimborsi, recuperi e restituzioni di somme non dovute o incassate in eccesso da Imprese	13.673.858,51	13.673.858,51
4.05.04.00.000 Altre entrate in conto capitale n.a.c.		385.836,06	385.836,06
4.05.04.99.999	Altre entrate in conto capitale n.a.c.	385.836,06	385.836,06
5.00.00.00.000 Entrate da riduzione di attivita' finanziarie		15.181.918,96	15.181.918,96
5.01.00.00.000 Alienazione di attivita' finanziarie		344.218,99	344.218,99
5.01.01.00.000 Alienazione di partecipazioni		344.218,99	344.218,99
5.01.01.03.002	Alienazione di partecipazioni in altre imprese partecipate	344.218,99	344.218,99
5.02.00.00.000 Riscossione crediti di breve termine		10.305.764,42	10.305.764,42
5.02.01.00.000 Riscossione crediti di breve termine a tasso agevolato da Amministrazioni Pubbliche		10.305.764,42	10.305.764,42
5.02.01.02.016	Riscossione crediti di breve termine a tasso agevolato da Agenzie regionali per le erogazioni in agricoltura	10.305.764,42	10.305.764,42
5.03.00.00.000 Riscossione crediti di medio-lungo termine		4.531.935,55	4.531.935,55
5.03.01.00.000 Riscossione crediti di medio-lungo termine a tasso agevolato da Amministrazioni Pubbliche		2.552.046,93	2.552.046,93
5.03.01.02.003	Riscossione crediti di medio-lungo termine a tasso agevolato da Comuni	120.768,77	120.768,77
5.03.01.02.019	Riscossione crediti di medio-lungo termine a tasso agevolato da Fondazioni e istituzioni liriche locali e da teatri stabili di iniziativa pubblica	171.379,10	171.379,10
5.03.01.02.999	Riscossione crediti di medio-lungo termine a tasso agevolato da altre Amministrazioni Locali n.a.c.	2.259.899,06	2.259.899,06
5.03.03.00.000 Riscossione crediti di medio-lungo termine a tasso agevolato da Imprese		0,00	0,00
5.03.03.99.999	Riscossione crediti di medio-lungo termine a tasso agevolato da altre Imprese	0,00	0,00
5.03.04.00.000 Riscossione crediti di medio-lungo termine a tasso agevolato da Istituzioni Sociali Private		1.979.888,62	1.979.888,62
5.03.04.01.001	Riscossione crediti di medio-lungo termine a tasso agevolato da Istituzioni Sociali Private	1.979.888,62	1.979.888,62

		Importo nel periodo	Importo a tutto il periodo
6.00.00.00.000 Accensione Prestiti		53.952.910,37	53.952.910,37
6.03.00.00.000 Accensione mutui e altri finanziamenti a medio lungo termine		53.952.910,37	53.952.910,37
6.03.01.00.000 Finanziamenti a medio lungo termine		53.952.910,37	53.952.910,37
6.03.01.04.003	Accensione mutui e altri finanziamenti a medio lungo termine da Cassa Depositi e Prestiti - SPA	53.952.910,37	53.952.910,37
9.00.00.00.000 Entrate per conto terzi e partite di giro		278.192.704,68	278.192.704,68
9.01.00.00.000 Entrate per partite di giro		144.103.653,68	144.103.653,68
9.01.01.00.000 Altre ritenute		77.684.445,76	77.684.445,76
9.01.01.01.001	Ritenuta del 4% sui contributi pubblici	2.804.168,20	2.804.168,20
9.01.01.02.001	Ritenute per scissione contabile IVA (split payment)	74.846.084,36	74.846.084,36
9.01.01.99.999	Altre ritenute n.a.c.	34.193,20	34.193,20
9.01.02.00.000 Ritenute su redditi da lavoro dipendente		53.650.773,92	53.650.773,92
9.01.02.01.001	Ritenute erariali su redditi da lavoro dipendente per conto terzi	38.949.658,96	38.949.658,96
9.01.02.02.001	Ritenute previdenziali e assistenziali su redditi da lavoro dipendente per conto terzi	13.307.843,37	13.307.843,37
9.01.02.99.999	Altre ritenute al personale dipendente per conto di terzi	1.393.271,59	1.393.271,59
9.01.03.00.000 Ritenute su redditi da lavoro autonomo		335.248,29	335.248,29
9.01.03.01.001	Ritenute erariali su redditi da lavoro autonomo per conto terzi	308.006,03	308.006,03
9.01.03.02.001	Ritenute previdenziali e assistenziali su redditi da lavoro autonomo per conto terzi	27.242,26	27.242,26
9.01.99.00.000 Altre entrate per partite di giro		12.433.185,71	12.433.185,71
9.01.99.01.001	Entrate a seguito di spese non andate a buon fine	2.533.315,76	2.533.315,76
9.01.99.03.001	Rimborso di fondi economici e carte aziendali	89.963,42	89.963,42
9.01.99.99.999	Altre entrate per partite di giro diverse	9.809.906,53	9.809.906,53
9.02.00.00.000 Entrate per conto terzi		134.089.051,00	134.089.051,00
9.02.04.00.000 Depositi di/presso terzi		1.065.175,67	1.065.175,67
9.02.04.01.001	Costituzione di depositi cauzionali o contrattuali di terzi	1.065.175,67	1.065.175,67
9.02.05.00.000 Riscossione imposte e tributi per conto terzi		1.760,17	1.760,17
9.02.05.01.001	Riscossione di imposte di natura corrente per conto di terzi	1.760,17	1.760,17
9.02.99.00.000 Altre entrate per conto terzi		133.022.115,16	133.022.115,16
9.02.99.99.999	Altre entrate per conto terzi	133.022.115,16	133.022.115,16
Entrate da regolarizzare		0,00	0,00
0.00.0 0.99.9 99	ALTRI INCASSI DA REGOLARIZZARE (riscossioni codificate dal tesoriere)	0,00	0,00
TOTALE INCASSI		2.689.918.685,35	2.689.918.685,35

Criteri di aggregazione

Categoria	Regioni e province autonome di Trento e di Bolzano
Sotto Categoria	REGIONI - GESTIONE SANITARIA
Circoscrizione	ITALIA CENTRALE
Regione	TOSCANA
Provincia	
Fascia Popolazione	
Periodo	ANNUALE 2021
Prospetto	INCASSI
Tipo Report	Semplice
Data ultimo aggiornamento	28-apr-2022
Data stampa	04-mag-2022
Importi in EURO	

		Importo nel periodo	Importo a tutto il periodo
1.00.00.00.000	Entrate correnti di natura tributaria, contributiva e perequativa	7.456.110.372,18	7.456.110.372,18
1.01.00.00.000	Tributi	7.348.594.815,18	7.348.594.815,18
1.01.02.00.000	Tributi destinati al finanziamento della sanita'	7.348.594.815,18	7.348.594.815,18
1.01.02.01.001	Imposta regionale sulle attivita' produttive - IRAP - Sanita'	934.025.693,79	934.025.693,79
1.01.02.03.001	Compartecipazione IVA - Sanita'	5.800.903.527,66	5.800.903.527,66
1.01.02.04.001	Addizionale IRPEF - Sanita'	613.665.593,73	613.665.593,73
1.03.00.00.000	Fondi perequativi	107.515.557,00	107.515.557,00
1.03.01.00.000	Fondi perequativi da Amministrazioni Centrali	107.515.557,00	107.515.557,00
1.03.01.02.001	Fondo perequativo dallo Stato - Sanita'	107.515.557,00	107.515.557,00
2.00.00.00.000	Trasferimenti correnti	638.605.988,35	638.605.988,35
2.01.00.00.000	Trasferimenti correnti	638.605.988,35	638.605.988,35
2.01.01.00.000	Trasferimenti correnti da Amministrazioni pubbliche	506.753.043,11	506.753.043,11
2.01.01.01.001	Trasferimenti correnti da Ministeri	299.507.242,76	299.507.242,76
2.01.01.01.003	Trasferimenti correnti da Presidenza del Consiglio dei Ministri	4.782.026,34	4.782.026,34
2.01.01.01.013	Trasferimenti correnti da enti e istituzioni centrali di ricerca e Istituti e stazioni sperimentali per la ricerca	50.656,79	50.656,79
2.01.01.01.014	Trasferimenti correnti da Stato - Fondo Sanitario Nazionale - finanziamento del Servizio sanitario nazionale	194.966.864,00	194.966.864,00
2.01.01.01.999	Trasferimenti correnti da altre Amministrazioni Centrali n.a.c.	1.721.740,71	1.721.740,71
2.01.01.02.001	Trasferimenti correnti da Regioni e province autonome	1.513.446,89	1.513.446,89
2.01.01.02.010	Trasferimenti correnti da Autorita' Portuali	7,70	7,70
2.01.01.02.011	Trasferimenti correnti da Aziende sanitarie locali	4.155.057,92	4.155.057,92
2.01.01.03.002	Trasferimenti correnti da INAIL	56.000,00	56.000,00
2.01.03.00.000	Trasferimenti correnti da Imprese	131.779.081,74	131.779.081,74
2.01.03.02.004	Altri trasferimenti correnti da imprese: pay-back sanita' per il superamento del tetto della spesa farmaceutica ospedaliera	105.856.052,12	105.856.052,12
2.01.03.02.005	Altri trasferimenti correnti da imprese: ulteriore pay-back sanita'	24.646.328,95	24.646.328,95
2.01.03.02.999	Altri trasferimenti correnti da altre imprese	1.276.700,67	1.276.700,67
2.01.05.00.000	Trasferimenti correnti dall'Unione Europea e dal Resto del Mondo	73.863,50	73.863,50
2.01.05.01.999	Altri trasferimenti correnti dall'Unione Europea	73.863,50	73.863,50
3.00.00.00.000	Entrate extratributarie	6.147.838,05	6.147.838,05
3.01.00.00.000	Vendita di beni e servizi e proventi derivanti dalla gestione dei beni	156,30	156,30
3.01.02.00.000	Entrate dalla vendita e dall'erogazione di servizi	156,30	156,30
3.01.02.01.999	Proventi da servizi n.a.c.	156,30	156,30
3.03.00.00.000	Interessi attivi	398,41	398,41
3.03.03.00.000	Altri interessi attivi	398,41	398,41
3.03.03.04.001	Interessi attivi da depositi bancari o postali	395,40	395,40
3.03.03.99.999	Altri interessi attivi da altri soggetti	3,01	3,01

		Importo nel periodo	Importo a tutto il periodo
3.05.00.00.000 Rimborsi e altre entrate correnti		6.147.283,34	6.147.283,34
3.05.02.00.000 Rimborsi in entrata		5.804.592,08	5.804.592,08
3.05.02.03.001	Entrate da rimborsi, recuperi e restituzioni di somme non dovute o incassate in eccesso da Amministrazioni Centrali	615.921,79	615.921,79
3.05.02.03.002	Entrate da rimborsi, recuperi e restituzioni di somme non dovute o incassate in eccesso da Amministrazioni Locali	5.160.788,85	5.160.788,85
3.05.02.03.004	Entrate da rimborsi, recuperi e restituzioni di somme non dovute o incassate in eccesso da Famiglie	3.540,15	3.540,15
3.05.02.03.005	Entrate da rimborsi, recuperi e restituzioni di somme non dovute o incassate in eccesso da Imprese	763,77	763,77
3.05.02.03.006	Entrate da rimborsi, recuperi e restituzioni di somme non dovute o incassate in eccesso da ISP	18.577,52	18.577,52
3.05.02.03.008	Entrate da rimborsi, recuperi e restituzioni di somme non dovute o incassate in eccesso dal Resto del mondo	5.000,00	5.000,00
3.05.99.00.000 Altre entrate correnti n.a.c.		342.691,26	342.691,26
3.05.99.99.999	Altre entrate correnti n.a.c.	342.691,26	342.691,26
4.00.00.00.000 Entrate in conto capitale		47.768.341,95	47.768.341,95
4.02.00.00.000 Contributi agli investimenti		47.768.341,95	47.768.341,95
4.02.01.00.000 Contributi agli investimenti da amministrazioni pubbliche		47.768.341,95	47.768.341,95
4.02.01.01.001	Contributi agli investimenti da Ministeri	1.152.872,89	1.152.872,89
4.02.01.01.002	Contributi agli investimenti da Ministero dell'Istruzione - Istituzioni Scolastiche	29.280,00	29.280,00
4.02.01.01.014	Contributo agli investimenti da Ministeri - finanziamento degli investimenti sanitari ai sensi dell'articolo 20 della legge 67/1988	46.586.189,06	46.586.189,06
6.00.00.00.000 Accensione Prestiti		104.000.000,00	104.000.000,00
6.03.00.00.000 Accensione mutui e altri finanziamenti a medio lungo termine		104.000.000,00	104.000.000,00
6.03.01.00.000 Finanziamenti a medio lungo termine		104.000.000,00	104.000.000,00
6.03.01.04.003	Accensione mutui e altri finanziamenti a medio lungo termine da Cassa Depositi e Prestiti - SPA	104.000.000,00	104.000.000,00
9.00.00.00.000 Entrate per conto terzi e partite di giro		1.060.822.204,15	1.060.822.204,15
9.01.00.00.000 Entrate per partite di giro		1.060.372.511,05	1.060.372.511,05
9.01.01.00.000 Altre ritenute		6.389.649,63	6.389.649,63
9.01.01.01.001	Ritenuta del 4% sui contributi pubblici	3.035.709,65	3.035.709,65
9.01.01.02.001	Ritenute per scissione contabile IVA (split payment)	3.353.939,98	3.353.939,98
9.01.02.00.000 Ritenute su redditi da lavoro dipendente		926.754,88	926.754,88
9.01.02.01.001	Ritenute erariali su redditi da lavoro dipendente per conto terzi	920.470,70	920.470,70
9.01.02.02.001	Ritenute previdenziali e assistenziali su redditi da lavoro dipendente per conto terzi	6.284,18	6.284,18
9.01.03.00.000 Ritenute su redditi da lavoro autonomo		4.438,31	4.438,31
9.01.03.01.001	Ritenute erariali su redditi da lavoro autonomo per conto terzi	4.438,31	4.438,31
9.01.99.00.000 Altre entrate per partite di giro		688	1.053.051.668,23
			1.053.051.668,23

		Importo nel periodo	Importo a tutto il periodo
9.01.99.01.001	Entrate a seguito di spese non andate a buon fine	95.678.825,01	95.678.825,01
9.01.99.02.001	Anticipazioni sanita' della tesoreria statale	952.454.468,48	952.454.468,48
9.01.99.05.001	Reintegro disponibilita' dal conto non sanita' al conto sanita' della Regione	4.853.162,23	4.853.162,23
9.01.99.99.999	Altre entrate per partite di giro diverse	65.212,51	65.212,51

9.02.00.00.000 Entrate per conto terzi **449.693,10** **449.693,10**

9.02.99.00.000 Altre entrate per conto terzi **449.693,10** **449.693,10**

9.02.99.99.999	Altre entrate per conto terzi	449.693,10	449.693,10
----------------	-------------------------------	------------	------------

Entrate da regolarizzare **0,00** **0,00**

0.00.0 0.99.9 99	ALTRI INCASSI DA REGOLARIZZARE (riscossioni codificate dal tesoriere)	0,00	0,00
------------------------	---	------	------

TOTALE INCASSI **9.313.454.744,68** **9.313.454.744,68**

Criteri di aggregazione

Categoria	Regioni e province autonome di Trento e di Bolzano
Sotto Categoria	REGIONI E PROVINCE AUTONOME
Circoscrizione	ITALIA CENTRALE
Regione	TOSCANA
Provincia	
Fascia Popolazione	
Periodo	ANNUALE 2021
Prospetto	PAGAMENTI
Tipo Report	Semplice
Data ultimo aggiornamento	28-apr-2022
Data stampa	04-mag-2022
Importi in EURO	

		Importo nel periodo	Importo a tutto il periodo
1.00.00.00.000 Spese correnti		1.579.794.152,26	1.579.794.152,26
1.01.00.00.000 Redditi da lavoro dipendente		157.341.199,93	157.341.199,93
1.01.01.00.000 Retribuzioni lorde		122.848.894,02	122.848.894,02
1.01.01.01.002	Voci stipendiali corrisposte al personale a tempo indeterminato	72.568.216,27	72.568.216,27
1.01.01.01.003	Straordinario per il personale a tempo indeterminato	290.370,64	290.370,64
1.01.01.01.004	Indennita' ed altri compensi, esclusi i rimborsi spesa per missione, corrisposti al personale a tempo indeterminato	40.900.017,13	40.900.017,13
1.01.01.01.006	Voci stipendiali corrisposte al personale a tempo determinato	6.356.860,32	6.356.860,32
1.01.01.01.007	Straordinario per il personale a tempo determinato	130,80	130,80
1.01.01.01.008	Indennita' ed altri compensi, esclusi i rimborsi spesa documentati per missione, corrisposti al personale a tempo determinato	1.541.578,12	1.541.578,12
1.01.01.02.002	Buoni pasto	837.002,31	837.002,31
1.01.01.02.999	Altre spese per il personale n.a.c.	354.718,43	354.718,43
1.01.02.00.000 Contributi sociali a carico dell'ente		34.492.305,91	34.492.305,91
1.01.02.01.001	Contributi obbligatori per il personale	30.994.690,80	30.994.690,80
1.01.02.01.002	Contributi previdenza complementare	54.073,66	54.073,66
1.01.02.01.003	Contributi per Indennita' di fine rapporto erogata tramite INPS	1.537.731,85	1.537.731,85
1.01.02.02.001	Assegni familiari	435.224,37	435.224,37
1.01.02.02.004	Oneri per il personale in quiescenza	1.464.288,05	1.464.288,05
1.01.02.02.999	Contributi erogati direttamente al proprio personale n.a.c.	6.297,18	6.297,18
1.02.00.00.000 Imposte e tasse a carico dell'ente		12.725.064,07	12.725.064,07
1.02.01.00.000 Imposte, tasse e proventi assimilati a carico dell'ente		12.725.064,07	12.725.064,07
1.02.01.01.001	Imposta regionale sulle attivita' produttive (IRAP)	10.233.395,75	10.233.395,75
1.02.01.02.001	Imposta di registro e di bollo	143.767,13	143.767,13
1.02.01.06.001	Tassa e/o tariffa smaltimento rifiuti solidi urbani	914.142,51	914.142,51
1.02.01.07.001	Tassa e/o canone occupazione spazi e aree pubbliche	1.153,76	1.153,76
1.02.01.12.001	Imposta Municipale Propria	1.111.540,61	1.111.540,61
1.02.01.99.999	Imposte, tasse e proventi assimilati a carico dell'ente n.a.c.	321.064,31	321.064,31
1.03.00.00.000 Acquisto di beni e servizi		680.709.624,81	680.709.624,81
1.03.01.00.000 Acquisto di beni		949.221,48	949.221,48
1.03.01.01.002	Pubblicazioni	2.639,08	2.639,08
1.03.01.02.001	Carta, cancelleria e stampati	94.594,76	94.594,76
1.03.01.02.002	Carburanti, combustibili e lubrificanti	232.387,02	232.387,02
1.03.01.02.003	Equipaggiamento	60.475,68	60.475,68
1.03.01.02.004	Vestiario	11.532,84	11.532,84
1.03.01.02.006	Materiale informatico	234.921,82	234.921,82
1.03.01.02.007	Altri materiali tecnico-specialistici non sanitari	16.216,24	16.216,24
1.03.01.02.008	Strumenti tecnico-specialistici non sanitari	823,50	823,50
1.03.01.02.009	Beni per attivita' di rappresentanza	42.338,42	42.338,42
1.03.01.02.014	Stampati specialistici	801,09	801,09
1.03.01.02.999	Altri beni e materiali di consumo n.a.c.	228.766,77	228.766,77
1.03.01.05.001	Prodotti farmaceutici ed emoderivati	23.724,26	23.724,26
1.03.02.00.000 Acquisto di servizi		679.760.403,33	679.760.403,33
1.03.02.01.001	Organi istituzionali dell'amministrazione - Indennita'	12.870,00	12.870,00

		Importo nel periodo	Importo a tutto il periodo
1.03.02.01.002	Organi istituzionali dell'amministrazione - Rimborsi	3.645,17	3.645,17
1.03.02.01.008	Compensi agli organi istituzionali di revisione, di controllo ed altri incarichi istituzionali dell'amministrazione	208.702,76	208.702,76
1.03.02.02.001	Rimborso per viaggio e trasloco	148.321,90	148.321,90
1.03.02.02.002	Indennita' di missione e di trasferta	1.207,09	1.207,09
1.03.02.02.004	Pubblicita'	1.127.412,12	1.127.412,12
1.03.02.02.005	Organizzazione e partecipazione a manifestazioni e convegni	268.916,45	268.916,45
1.03.02.02.999	Altre spese per relazioni pubbliche, convegni e mostre, pubblicita' n.a.c	199.670,70	199.670,70
1.03.02.03.999	Altri aggi di riscossione n.a.c.	447.426,35	447.426,35
1.03.02.04.004	Acquisto di servizi per formazione obbligatoria	26.820,11	26.820,11
1.03.02.04.999	Acquisto di servizi per altre spese per formazione e addestramento n.a.c.	167.252,10	167.252,10
1.03.02.05.001	Telefonia fissa	84.070,37	84.070,37
1.03.02.05.002	Telefonia mobile	226.339,26	226.339,26
1.03.02.05.003	Accesso a banche dati e a pubblicazioni on line	1.047.114,35	1.047.114,35
1.03.02.05.004	Energia elettrica	1.148.810,46	1.148.810,46
1.03.02.05.005	Acqua	182.359,97	182.359,97
1.03.02.05.006	Gas	476.417,75	476.417,75
1.03.02.05.007	Spese di condominio	189.005,51	189.005,51
1.03.02.05.999	Utenze e canoni per altri servizi n.a.c.	286.610,59	286.610,59
1.03.02.07.001	Locazione di beni immobili	2.164.847,68	2.164.847,68
1.03.02.07.002	Noleggi di mezzi di trasporto	65.682,64	65.682,64
1.03.02.07.004	Noleggi di hardware	337.550,80	337.550,80
1.03.02.07.006	Licenze d'uso per software	630.525,81	630.525,81
1.03.02.07.008	Noleggi di impianti e macchinari	20.052,40	20.052,40
1.03.02.07.999	Altre spese sostenute per utilizzo di beni di terzi n.a.c.	42.708,37	42.708,37
1.03.02.09.001	Manutenzione ordinaria e riparazioni di mezzi di trasporto ad uso civile, di sicurezza e ordine pubblico	122.368,18	122.368,18
1.03.02.09.003	Manutenzione ordinaria e riparazioni di mobili e arredi	78.101,38	78.101,38
1.03.02.09.004	Manutenzione ordinaria e riparazioni di impianti e macchinari	1.710.012,37	1.710.012,37
1.03.02.09.006	Manutenzione ordinaria e riparazioni di macchine per ufficio	183,00	183,00
1.03.02.09.008	Manutenzione ordinaria e riparazioni di beni immobili	5.725.510,69	5.725.510,69
1.03.02.09.009	Manutenzione ordinaria e riparazioni di beni immobili di valore culturale, storico ed artistico	60.012,02	60.012,02
1.03.02.09.010	Manutenzione ordinaria e riparazioni di oggetti di valore	4.984,92	4.984,92
1.03.02.09.011	Manutenzione ordinaria e riparazioni di altri beni materiali	897.109,82	897.109,82
1.03.02.09.012	Manutenzione ordinaria e riparazioni di terreni e beni materiali non prodotti	396.864,71	396.864,71
1.03.02.10.001	Incarichi libero professionali di studi, ricerca e consulenza	1.611.150,27	1.611.150,27
1.03.02.10.002	Esperti per commissioni, comitati e consigli	41.379,78	41.379,78
1.03.02.10.003	Incarichi a societa' di studi, ricerca e consulenza	1.678.889,03	1.678.889,03
1.03.02.11.001	Interpretariato e traduzioni	134.804,06	134.804,06
1.03.02.11.004	Perizie	45.668,24	45.668,24
1.03.02.11.006	Patrocinio legale	29.883,14	29.883,14
1.03.02.11.008	Prestazioni di natura contabile, tributaria e del lavoro	19.952,18	19.952,18
1.03.02.11.009	Prestazioni tecnico-scientifiche a fini di ricerca	101.202,79	101.202,79
1.03.02.11.999	Altre prestazioni professionali e specialistiche n.a.c.	2.588.057,81	2.588.057,81
1.03.02.12.004	Tirocini formativi extracurricolari	42.009,50	42.009,50
1.03.02.13.001	Servizi di sorveglianza, custodia e accoglienza	5.171.516,56	5.171.516,56
1.03.02.13.002	Servizi di pulizia e lavanderia	3.489.384,03	3.489.384,03
1.03.02.13.003	Trasporti, traslochi e facchinaggio	418.002,88	418.002,88
1.03.02.13.004	Stampa e rilegatura	14.854,34	14.854,34
1.03.02.13.006	Rimozione e smaltimento di rifiuti nocivi e di altri materiali	170,80	170,80

		Importo nel periodo	Importo a tutto il periodo
1.03.02.13.999	Altri servizi ausiliari n.a.c.	3.999.701,32	3.999.701,32
1.03.02.14.999	Altri servizi di ristorazione	12.160,38	12.160,38
1.03.02.15.001	Contratti di servizio di trasporto pubblico	566.074.876,10	566.074.876,10
1.03.02.15.002	Contratti di servizio di trasporto scolastico	1.665.782,75	1.665.782,75
1.03.02.15.007	Contratti di servizio per la formazione dei cittadini	1.972.028,53	1.972.028,53
1.03.02.15.015	Contratti di servizio per l'illuminazione pubblica	2.507,90	2.507,90
1.03.02.15.999	Altre spese per contratti di servizio pubblico	8.670.024,18	8.670.024,18
1.03.02.16.001	Pubblicazione bandi di gara	285.484,19	285.484,19
1.03.02.16.002	Spese postali	2.111.654,76	2.111.654,76
1.03.02.16.004	Spese notarili	667,43	667,43
1.03.02.16.999	Altre spese per servizi amministrativi	472.960,04	472.960,04
1.03.02.17.001	Commissioni per servizi finanziari	1.544,56	1.544,56
1.03.02.17.002	Oneri per servizio di tesoreria	425.585,21	425.585,21
1.03.02.17.999	Spese per servizi finanziari n.a.c.	54.994,67	54.994,67
1.03.02.18.001	Spese per accertamenti sanitari resi necessari dall'attivita' lavorativa	3.157,22	3.157,22
1.03.02.18.999	Altri acquisti di servizi sanitari n.a.c.	67.902,26	67.902,26
1.03.02.19.001	Gestione e manutenzione applicazioni	5.783.650,38	5.783.650,38
1.03.02.19.002	Assistenza all'utente e formazione	308.569,46	308.569,46
1.03.02.19.003	Servizi per l'interoperabilita' e la cooperazione	1.395.627,15	1.395.627,15
1.03.02.19.004	Servizi di rete per trasmissione dati e VoIP e relativa manutenzione	2.392.512,03	2.392.512,03
1.03.02.19.005	Servizi per i sistemi e relativa manutenzione	3.524.858,80	3.524.858,80
1.03.02.19.006	Servizi di sicurezza	688.995,04	688.995,04
1.03.02.19.007	Servizi di gestione documentale	39.626,50	39.626,50
1.03.02.19.008	Servizi di monitoraggio della qualita' dei servizi	112.173,98	112.173,98
1.03.02.19.009	Servizi per le postazioni di lavoro e relativa manutenzione	1.751.374,32	1.751.374,32
1.03.02.19.010	Servizi di consulenza e prestazioni professionali ICT	32.947,88	32.947,88
1.03.02.19.011	Processi trasversali alle classi di servizio	8.780,67	8.780,67
1.03.02.19.999	Altri servizi informatici e di telecomunicazioni n.a.c.	657.871,49	657.871,49
1.03.02.99.001	Spese legali per esproprio	0,00	0,00
1.03.02.99.002	Altre spese legali	361.461,76	361.461,76
1.03.02.99.003	Quote di associazioni	515.079,09	515.079,09
1.03.02.99.004	Altre spese per consultazioni elettorali dell'ente	4.869.837,34	4.869.837,34
1.03.02.99.005	Spese per commissioni e comitati dell'Ente	99.712,89	99.712,89
1.03.02.99.010	Formazione a personale esterno all'ente	147.079,53	147.079,53
1.03.02.99.011	Servizi per attivita' di rappresentanza	12.126,80	12.126,80
1.03.02.99.999	Altri servizi diversi n.a.c.	37.340.673,51	37.340.673,51

1.04.00.00.000 Trasferimenti correnti**688.004.338,47****688.004.338,47****1.04.01.00.000 Trasferimenti correnti a Amministrazioni Pubbliche****471.957.943,79****471.957.943,79**

1.04.01.01.001	Trasferimenti correnti a Ministeri	29.822,43	29.822,43
1.04.01.01.002	Trasferimenti correnti a Ministero dell'Istruzione - Istituzioni scolastiche	5.027.899,14	5.027.899,14
1.04.01.01.009	Trasferimenti correnti a altri enti centrali produttori di servizi economici	279.227,09	279.227,09
1.04.01.01.012	Trasferimenti correnti a enti centrali produttori di servizi assistenziali, ricreativi e culturali	14.887,68	14.887,68
1.04.01.01.013	Trasferimenti correnti a enti e istituzioni centrali di ricerca e Istituti e stazioni sperimentali per la ricerca	1.400.153,13	1.400.153,13
1.04.01.01.999	Trasferimenti correnti a altre Amministrazioni Centrali n.a.c.	258.141,02	258.141,02
1.04.01.02.001	Trasferimenti correnti a Regioni e province autonome	5.370.050,10	5.370.050,10
1.04.01.02.002	Trasferimenti correnti a Province 693	28.376.128,65	28.376.128,65

		Importo nel periodo	Importo a tutto il periodo
1.04.01.02.003	Trasferimenti correnti a Comuni	100.673.556,39	100.673.556,39
1.04.01.02.004	Trasferimenti correnti a Citta' metropolitane e Roma capitale	13.957.211,41	13.957.211,41
1.04.01.02.005	Trasferimenti correnti a Unioni di Comuni	28.213.023,92	28.213.023,92
1.04.01.02.007	Trasferimenti correnti a Camere di Commercio	1.480.562,65	1.480.562,65
1.04.01.02.008	Trasferimenti correnti a Universita'	11.122.058,23	11.122.058,23
1.04.01.02.009	Trasferimenti correnti a Parchi nazionali e consorzi ed enti autonomi gestori di parchi e aree naturali protette	4.386.420,43	4.386.420,43
1.04.01.02.010	Trasferimenti correnti a Autorita' Portuali	5.475.094,17	5.475.094,17
1.04.01.02.011	Trasferimenti correnti a Aziende sanitarie locali n.a.f.	9.385.072,74	9.385.072,74
1.04.01.02.012	Trasferimenti correnti a Aziende ospedaliere e Aziende ospedaliere universitarie integrate con il SSN n.a.f.	61.748,90	61.748,90
1.04.01.02.015	Trasferimenti correnti a altre Amministrazioni Locali produttrici di servizi sanitari	47.429,88	47.429,88
1.04.01.02.016	Trasferimenti correnti a Agenzie regionali per le erogazioni in agricoltura	9.047.627,39	9.047.627,39
1.04.01.02.017	Trasferimenti correnti a altri enti e agenzie regionali e sub regionali	113.910.321,10	113.910.321,10
1.04.01.02.018	Trasferimenti correnti a Consorzi di enti locali	41.158.394,99	41.158.394,99
1.04.01.02.019	Trasferimenti correnti a Fondazioni e istituzioni liriche locali e a Teatri stabili di iniziativa pubblica	8.324.495,29	8.324.495,29
1.04.01.02.020	Trasferimenti correnti a Aziende sanitarie locali a titolo di finanziamento del servizio sanitario nazionale	53.754.366,52	53.754.366,52
1.04.01.02.021	Trasferimenti correnti a Aziende sanitarie locali a titolo di finanziamento di livelli di assistenza superiori ai livelli essenziali di assistenza (LEA)	191.078,84	191.078,84
1.04.01.02.022	Trasferimenti correnti a Aziende sanitarie locali a titolo di finanziamento aggiuntivo corrente per la garanzia dell'equilibrio del bilancio sanitario corrente	6.000,00	6.000,00
1.04.01.02.025	Trasferimenti correnti a Aziende ospedaliere e Aziende ospedaliere universitarie integrate con il SSN a titolo di finanziamento del servizio sanitario nazionale	6.252.447,10	6.252.447,10
1.04.01.02.999	Trasferimenti correnti a altre Amministrazioni Locali n.a.c.	552.982,19	552.982,19
1.04.01.04.001	Trasferimenti correnti a organismi interni e/o unita' locali della amministrazione	23.201.742,41	23.201.742,41

1.04.02.00.000 Trasferimenti correnti a Famiglie 14.204.058,00 14.204.058,00

1.04.02.01.002	Liquidazioni per fine rapporto di lavoro	94.733,80	94.733,80
1.04.02.02.999	Altri assegni e sussidi assistenziali	1.999.900,00	1.999.900,00
1.04.02.03.001	Borse di studio	12.190,00	12.190,00
1.04.02.05.001	Servizio civile	3.728.691,78	3.728.691,78
1.04.02.05.999	Altri trasferimenti a famiglie n.a.c.	8.368.542,42	8.368.542,42

1.04.03.00.000 Trasferimenti correnti a Imprese 147.635.740,77 147.635.740,77

1.04.03.01.001	Trasferimenti correnti a imprese controllate	55.262.347,81	55.262.347,81
1.04.03.02.001	Trasferimenti correnti a altre imprese partecipate	102.246,32	102.246,32
1.04.03.99.999	Trasferimenti correnti a altre imprese	92.271.146,64	92.271.146,64

1.04.04.00.000 Trasferimenti correnti a Istituzioni Sociali Private 50.030.226,60 50.030.226,60

1.04.04.01.001	Trasferimenti correnti a Istituzioni Sociali Private	50.030.226,60	50.030.226,60
----------------	--	---------------	---------------

1.04.05.00.000 Trasferimenti correnti versati all'Unione Europea e al Resto del Mondo 4.176.369,31 4.176.369,31

1.04.05.99.001	Altri Trasferimenti correnti alla UE	4.176.369,31	4.176.369,31
----------------	--------------------------------------	--------------	--------------

1.07.00.00.000 Interessi passivi 38.687.977,52 38.687.977,52

1.07.05.00.000 Interessi su Mutui e altri finanziamenti a medio lungo termine 34.717.185,54 34.717.185,54

		Importo nel periodo	Importo a tutto il periodo
1.07.05.01.001	Interessi passivi a Ministeri su mutui e altri finanziamenti a medio lungo termine	17.741.677,00	17.741.677,00
1.07.05.04.003	Interessi passivi a Cassa Depositi e Prestiti SPA su mutui e altri finanziamenti a medio lungo termine	8.104.127,47	8.104.127,47
1.07.05.04.999	Interessi passivi a altre imprese su finanziamenti a medio lungo termine	0,00	0,00
1.07.05.05.999	Interessi passivi su mutui e altri finanziamenti a medio lungo termine ad altri soggetti	8.871.381,07	8.871.381,07
1.07.06.00.000 Altri interessi passivi		3.970.791,98	3.970.791,98
1.07.06.01.001	Flussi periodici netti in uscita	3.952.431,48	3.952.431,48
1.07.06.99.999	Altri interessi passivi ad altri soggetti	18.360,50	18.360,50
1.09.00.00.000 Rimborsi e poste correttive delle entrate		961.197,18	961.197,18
1.09.01.00.000 Rimborsi per spese di personale (comando, distacco, fuori ruolo, convenzioni, ecc.)		393.222,23	393.222,23
1.09.01.01.001	Rimborsi per spese di personale (comando, distacco, fuori ruolo, convenzioni, ecc.)	393.222,23	393.222,23
1.09.02.00.000 Rimborsi di imposte in uscita		498.924,48	498.924,48
1.09.02.01.001	Rimborsi di imposte e tasse di natura corrente	498.924,48	498.924,48
1.09.99.00.000 Altri Rimborsi di parte corrente di somme non dovute o incassate in eccesso		69.050,47	69.050,47
1.09.99.01.001	Rimborsi di parte corrente ad Amministrazioni Centrali di somme non dovute o incassate in eccesso	4.481,42	4.481,42
1.09.99.02.001	Rimborsi di parte corrente ad Amministrazioni Locali di somme non dovute o incassate in eccesso	7.340,78	7.340,78
1.09.99.04.001	Rimborsi di parte corrente a Famiglie di somme non dovute o incassate in eccesso	5.567,53	5.567,53
1.09.99.05.001	Rimborsi di parte corrente a Imprese di somme non dovute o incassate in eccesso	50.890,05	50.890,05
1.09.99.06.001	Rimborsi di parte corrente a Istituzioni Sociali Private di somme non dovute o incassate in eccesso	770,69	770,69
1.10.00.00.000 Altre spese correnti		1.364.750,28	1.364.750,28
1.10.04.00.000 Premi di assicurazione		1.146.943,08	1.146.943,08
1.10.04.01.001	Premi di assicurazione su beni mobili	19.080,24	19.080,24
1.10.04.01.002	Premi di assicurazione su beni immobili	315.888,00	315.888,00
1.10.04.01.003	Premi di assicurazione per responsabilita' civile verso terzi	764.120,39	764.120,39
1.10.04.01.999	Altri premi di assicurazione contro i danni	47.854,45	47.854,45
1.10.05.00.000 Spese dovute a sanzioni, risarcimenti e indennizzi		208.832,96	208.832,96
1.10.05.01.001	Spese dovute a sanzioni	3.002,54	3.002,54
1.10.05.02.001	Spese per risarcimento danni	50.596,26	50.596,26
1.10.05.04.001	Oneri da contenzioso	151.180,00	151.180,00
1.10.05.99.999	Altre spese dovute per irregolarita' e illeciti n.a.c.	4.054,16	4.054,16
1.10.99.00.000 Altre spese correnti n.a.c.		8.974,24	8.974,24
1.10.99.99.999	Altre spese correnti n.a.c.	8.974,24	8.974,24
2.00.00.00.000 Spese in conto capitale		388.083.866,77	388.083.866,77
2.02.00.00.000 Investimenti fissi lordi e acquisto di terreni		37.188.122,05	37.188.122,05

Importo nel periodo **Importo a tutto il periodo**

2.02.01.00.000 Beni materiali		23.631.948,90	23.631.948,90
2.02.01.01.001	Mezzi di trasporto stradali	651.282,54	651.282,54
2.02.01.03.001	Mobili e arredi per ufficio	130.379,69	130.379,69
2.02.01.03.999	Mobili e arredi n.a.c.	1.403,00	1.403,00
2.02.01.04.001	Macchinari	178.605,56	178.605,56
2.02.01.04.002	Impianti	700.442,27	700.442,27
2.02.01.05.001	Attrezzature scientifiche	5.160,60	5.160,60
2.02.01.05.999	Attrezzature n.a.c.	107.175,29	107.175,29
2.02.01.07.001	Server	61.213,28	61.213,28
2.02.01.07.002	Postazioni di lavoro	125.568,91	125.568,91
2.02.01.07.004	Apparati di telecomunicazione	146.960,53	146.960,53
2.02.01.07.999	Hardware n.a.c.	264.992,77	264.992,77
2.02.01.09.001	Fabbricati ad uso abitativo	53.899,60	53.899,60
2.02.01.09.002	Fabbricati ad uso commerciale	2.834,00	2.834,00
2.02.01.09.003	Fabbricati ad uso scolastico	269.964,35	269.964,35
2.02.01.09.010	Infrastrutture idrauliche	7.333.702,66	7.333.702,66
2.02.01.09.012	Infrastrutture stradali	2.836.951,22	2.836.951,22
2.02.01.09.013	Altre vie di comunicazione	93.110,21	93.110,21
2.02.01.09.014	Opere per la sistemazione del suolo	406.799,29	406.799,29
2.02.01.09.019	Fabbricati ad uso strumentale	3.975.264,00	3.975.264,00
2.02.01.09.999	Beni immobili n.a.c.	114.313,36	114.313,36
2.02.01.11.001	Oggetti di valore	6.100.000,00	6.100.000,00
2.02.01.99.999	Altri beni materiali diversi	71.925,77	71.925,77
2.02.02.00.000 Terreni e beni materiali non prodotti		2.227.916,45	2.227.916,45
2.02.02.01.001	Terreni agricoli	1.834.245,73	1.834.245,73
2.02.02.01.999	Altri terreni n.a.c.	195.724,80	195.724,80
2.02.02.02.003	Foreste	197.945,92	197.945,92
2.02.03.00.000 Beni immateriali		11.328.256,70	11.328.256,70
2.02.03.02.001	Sviluppo software e manutenzione evolutiva	6.416.287,42	6.416.287,42
2.02.03.02.002	Acquisto software	1.208.904,58	1.208.904,58
2.02.03.03.001	Brevetti	1.525,00	1.525,00
2.02.03.05.001	Incarichi professionali per la realizzazione di investimenti	1.218.651,11	1.218.651,11
2.02.03.06.001	Manutenzione straordinaria su beni demaniali di terzi	2.236.444,87	2.236.444,87
2.02.03.06.999	Manutenzione straordinaria su altri beni di terzi	35.886,96	35.886,96
2.02.03.99.001	Spese di investimento per beni immateriali n.a.c.	210.556,76	210.556,76
2.03.00.00.000 Contributi agli investimenti		350.844.700,52	350.844.700,52
2.03.01.00.000 Contributi agli investimenti a Amministrazioni pubbliche		154.884.028,72	154.884.028,72
2.03.01.01.001	Contributi agli investimenti a Ministeri	513.842,84	513.842,84
2.03.01.01.013	Contributi agli investimenti a enti e istituzioni centrali di ricerca e Istituti e stazioni sperimentali per la ricerca	509.340,42	509.340,42
2.03.01.01.999	Contributi agli investimenti a altre Amministrazioni Centrali n.a.c.	14.797.112,33	14.797.112,33
2.03.01.02.001	Contributi agli investimenti a Regioni e province autonome	4.067.775,05	4.067.775,05
2.03.01.02.002	Contributi agli investimenti a Province	3.555.123,30	3.555.123,30
2.03.01.02.003	Contributi agli investimenti a Comuni	43.558.706,05	43.558.706,05
2.03.01.02.004	Contributi agli investimenti a Citta' metropolitane e Roma capitale	5.813.545,12	5.813.545,12
2.03.01.02.005	Contributi agli investimenti a Unioni di Comuni	3.117.350,19	3.117.350,19
2.03.01.02.006	Contributi agli investimenti a Comuni Montane	75.673,99	75.673,99

		Importo nel periodo	Importo a tutto il periodo
2.03.01.02.007	Contributi agli investimenti a Camere di Commercio	51.311,69	51.311,69
2.03.01.02.008	Contributi agli investimenti a Universita'	420.975,48	420.975,48
2.03.01.02.009	Contributi agli investimenti a Parchi nazionali e consorzi ed enti autonomi gestori di parchi e aree naturali protette	164.320,62	164.320,62
2.03.01.02.010	Contributi agli investimenti a Autorita' Portuali	1.307.330,39	1.307.330,39
2.03.01.02.011	Contributi agli investimenti a Aziende sanitarie locali	304.123,00	304.123,00
2.03.01.02.012	Contributi agli investimenti a Aziende ospedaliere e Aziende ospedaliere universitarie integrate con il SSN	140.000,00	140.000,00
2.03.01.02.016	Contributi agli investimenti a Agenzie regionali per le erogazioni in agricoltura	52.891.116,91	52.891.116,91
2.03.01.02.017	Contributi agli investimenti a altri enti e agenzie regionali e sub regionali	2.027.283,53	2.027.283,53
2.03.01.02.018	Contributi agli investimenti a Consorzi di enti locali	3.304.765,81	3.304.765,81
2.03.01.02.999	Contributi agli investimenti a altre Amministrazioni Locali n.a.c.	17.521.036,00	17.521.036,00
2.03.01.04.001	Contributi agli investimenti interni ad organismi interni e/o unita' locali della amministrazione	743.296,00	743.296,00

2.03.03.00.000 Contributi agli investimenti a Imprese 190.954.723,39 190.954.723,39

2.03.03.01.001	Contributi agli investimenti a imprese controllate	154.977.012,74	154.977.012,74
2.03.03.02.001	Contributi agli investimenti a altre imprese partecipate	1.552.852,44	1.552.852,44
2.03.03.03.999	Contributi agli investimenti a altre Imprese	34.424.858,21	34.424.858,21

2.03.04.00.000 Contributi agli investimenti a Istituzioni Sociali Private 3.658.213,59 3.658.213,59

2.03.04.01.001	Contributi agli investimenti a Istituzioni Sociali Private	3.658.213,59	3.658.213,59
----------------	--	--------------	--------------

2.03.05.00.000 Contributi agli investimenti all'Unione Europea e al Resto del Mondo 1.347.734,82 1.347.734,82

2.03.05.01.001	Contributi agli investimenti all'Unione Europea	1.347.734,82	1.347.734,82
----------------	---	--------------	--------------

2.05.00.00.000 Altre spese in conto capitale 51.044,20 51.044,20

2.05.04.00.000 Altri rimborsi in conto capitale di somme non dovute o incassate in eccesso 51.044,20 51.044,20

2.05.04.01.001	Rimborsi in conto capitale ad Amministrazioni Centrali di somme non dovute o incassate in eccesso	51.044,20	51.044,20
----------------	---	-----------	-----------

3.00.00.00.000 Spese per incremento attivita' finanziarie 17.338.339,44 17.338.339,44

3.01.00.00.000 Acquisizioni di attivita' finanziarie 2.012.339,44 2.012.339,44

3.01.01.00.000 Acquisizioni di partecipazioni e conferimenti di capitale 2.012.339,44 2.012.339,44

3.01.01.03.001	Acquisizioni di partecipazioni e conferimenti di capitale in imprese controllate	12.339,44	12.339,44
3.01.01.03.003	Acquisizioni di partecipazioni e conferimenti di capitale in altre imprese	2.000.000,00	2.000.000,00

3.02.00.00.000 Concessione crediti di breve termine 10.000.000,00 10.000.000,00

3.02.01.00.000 Concessione crediti di breve periodo a tasso agevolato a Amministrazioni Pubbliche 10.000.000,00 10.000.000,00

3.02.01.02.016	Concessione crediti di breve periodo a tasso agevolato a Agenzie regionali per le erogazioni in agricoltura	10.000.000,00	10.000.000,00
----------------	---	---------------	---------------

3.03.00.00.000 Concessione crediti di medio-lungo termine 5.326.000,00 5.326.000,00

3.03.01.00.000 Concessione Crediti di medio-lungo termine a tasso agevolato a Amministrazione Pubbliche 2.742.013,08 2.742.013,08

		Importo nel periodo	Importo a tutto il periodo
3.03.01.02.003	Concessione Crediti di medio-lungo termine a tasso agevolato a Comuni	326.000,00	326.000,00
3.03.01.02.999	Concessione Crediti di medio-lungo termine a tasso agevolato a altre Amministrazioni Locali n.a.c.	2.416.013,08	2.416.013,08
3.03.04.00.000 Concessione Crediti di medio-lungo termine a tasso agevolato a Istituzioni Sociali Private		2.583.986,92	2.583.986,92
3.03.04.01.001	Concessione Crediti di medio-lungo termine a tasso agevolato a Istituzioni Sociali Private	2.583.986,92	2.583.986,92
4.00.00.00.000 Rimborso Prestiti		57.242.487,02	57.242.487,02
4.01.00.00.000 Rimborso di titoli obbligazionari		5.972.700,00	5.972.700,00
4.01.02.00.000 Rimborso di titoli obbligazionari a medio-lungo termine		5.972.700,00	5.972.700,00
4.01.02.01.002	Rimborso di titoli obbligazionari a medio-lungo termine a tasso variabile - valuta domestica	5.972.700,00	5.972.700,00
4.03.00.00.000 Rimborso mutui e altri finanziamenti a medio lungo termine		51.269.787,02	51.269.787,02
4.03.01.00.000 Rimborso Mutui e altri finanziamenti a medio lungo termine		51.269.787,02	51.269.787,02
4.03.01.01.001	Rimborso mutui e altri finanziamenti a medio lungo termine a Ministeri	24.920.108,32	24.920.108,32
4.03.01.04.003	Rimborso Mutui e altri finanziamenti a medio lungo termine a Cassa Depositi e Prestiti - Gestione CDP SPA	10.209.386,00	10.209.386,00
4.03.01.04.999	Rimborso Mutui e altri finanziamenti a medio lungo termine ad altre imprese	16.140.292,70	16.140.292,70
7.00.00.00.000 Uscite per conto terzi e partite di giro		286.915.660,44	286.915.660,44
7.01.00.00.000 Uscite per partite di giro		153.631.658,76	153.631.658,76
7.01.01.00.000 Versamenti di altre ritenute		81.031.507,45	81.031.507,45
7.01.01.01.001	Versamento della ritenuta del 4% sui contributi pubblici	2.715.956,87	2.715.956,87
7.01.01.02.001	Versamento delle ritenute per scissione contabile IVA (split payment)	78.307.011,78	78.307.011,78
7.01.01.99.999	Versamento di altre ritenute n.a.c.	8.538,80	8.538,80
7.01.02.00.000 Versamenti di ritenute su Redditi da lavoro dipendente		54.077.431,07	54.077.431,07
7.01.02.01.001	Versamenti di ritenute erariali su Redditi da lavoro dipendente rimosse per conto terzi	39.401.459,67	39.401.459,67
7.01.02.02.001	Versamenti di ritenute previdenziali e assistenziali su Redditi da lavoro dipendente rimosse per conto terzi	13.274.838,97	13.274.838,97
7.01.02.99.999	Altri versamenti di ritenute al personale dipendente per conto di terzi	1.401.132,43	1.401.132,43
7.01.03.00.000 Versamenti di ritenute su Redditi da lavoro autonomo		354.524,61	354.524,61
7.01.03.01.001	Versamenti di ritenute erariali su Redditi da lavoro autonomo per conto terzi	324.239,15	324.239,15
7.01.03.02.001	Versamenti di ritenute previdenziali e assistenziali su Redditi da lavoro autonomo per conto terzi	30.285,46	30.285,46
7.01.99.00.000 Altre uscite per partite di giro		18.168.195,63	18.168.195,63
7.01.99.01.001	Spese non andate a buon fine	3.369.657,78	3.369.657,78
7.01.99.03.001	Costituzione fondi economici e carte aziendali	100.913,02	100.913,02
7.01.99.05.001	Integrazione disponibilita' dal conto non sanita' al conto sanita' della Regione	4.853.162,23	4.853.162,23
7.01.99.99.999	Altre uscite per partite di giro n.a.c.	9.844.462,60	9.844.462,60

		Importo nel periodo	Importo a tutto il periodo
7.02.00.00.000 Uscite per conto terzi		133.284.001,68	133.284.001,68
7.02.02.00.000 Trasferimenti per conto terzi a Amministrazioni pubbliche		9.113.942,79	9.113.942,79
7.02.02.02.003	Trasferimenti per conto terzi a Comuni	9.113.942,79	9.113.942,79
7.02.04.00.000 Depositi di/presso terzi		352.144,05	352.144,05
7.02.04.01.001	Costituzione di depositi cauzionali o contrattuali presso terzi	59.336,54	59.336,54
7.02.04.02.001	Restituzione di depositi cauzionali o contrattuali di terzi	292.807,51	292.807,51
7.02.05.00.000 Versamenti di imposte e tributi riscosse per conto terzi		1.760,17	1.760,17
7.02.05.01.001	Versamenti di imposte e tasse di natura corrente riscosse per conto di terzi	1.760,17	1.760,17
7.02.99.00.000 Altre uscite per conto terzi		123.816.154,67	123.816.154,67
7.02.99.99.999	Altre uscite per conto terzi n.a.c.	123.816.154,67	123.816.154,67
Pagamenti da regolarizzare		0,00	0,00
0.00.0 0.99.9 99	ALTRI PAGAMENTI DA REGOLARIZZARE (pagamenti codificati dal tesoriere)	0,00	0,00
TOTALE PAGAMENTI		2.329.374.505,93	2.329.374.505,93

Criteri di aggregazione

Categoria	Regioni e province autonome di Trento e di Bolzano
Sotto Categoria	REGIONI - GESTIONE SANITARIA
Circoscrizione	ITALIA CENTRALE
Regione	TOSCANA
Provincia	
Fascia Popolazione	
Periodo	ANNUALE 2021
Prospetto	PAGAMENTI
Tipo Report	Semplice
Data ultimo aggiornamento	28-apr-2022
Data stampa	04-mag-2022
Importi in EURO	

		Importo nel periodo	Importo a tutto il periodo
1.00.00.00.000 Spese correnti		7.991.702.145,27	7.991.702.145,27
1.01.00.00.000 Redditi da lavoro dipendente		68.581,31	68.581,31
1.01.01.00.000 Retribuzioni lorde		55.642,35	55.642,35
1.01.01.01.002	Voci stipendiali corrisposte al personale a tempo indeterminato	44.935,10	44.935,10
1.01.01.01.003	Straordinario per il personale a tempo indeterminato	1,97	1,97
1.01.01.01.004	Indennita' ed altri compensi, esclusi i rimborsi spesa per missione, corrisposti al personale a tempo indeterminato	10.705,28	10.705,28
1.01.02.00.000 Contributi sociali a carico dell'ente		12.938,96	12.938,96
1.01.02.01.001	Contributi obbligatori per il personale	11.844,27	11.844,27
1.01.02.01.003	Contributi per Indennita' di fine rapporto erogata tramite INPS	1.094,69	1.094,69
1.02.00.00.000 Imposte e tasse a carico dell'ente		358.627,78	358.627,78
1.02.01.00.000 Imposte, tasse e proventi assimilati a carico dell'ente		358.627,78	358.627,78
1.02.01.01.001	Imposta regionale sulle attivita' produttive (IRAP)	358.627,78	358.627,78
1.03.00.00.000 Acquisto di beni e servizi		21.332.235,76	21.332.235,76
1.03.01.00.000 Acquisto di beni		7.303.852,75	7.303.852,75
1.03.01.05.001	Prodotti farmaceutici ed emoderivati	7.303.852,75	7.303.852,75
1.03.02.00.000 Acquisto di servizi		14.028.383,01	14.028.383,01
1.03.02.01.001	Organi istituzionali dell'amministrazione - Indennita'	1.046,81	1.046,81
1.03.02.01.002	Organi istituzionali dell'amministrazione - Rimborsi	1.963,73	1.963,73
1.03.02.02.004	Pubblicita'	596.937,41	596.937,41
1.03.02.02.005	Organizzazione e partecipazione a manifestazioni e convegni	13.526,63	13.526,63
1.03.02.02.999	Altre spese per relazioni pubbliche, convegni e mostre, pubblicita' n.a.c	9.949,50	9.949,50
1.03.02.03.999	Altri aggi di riscossione n.a.c.	681,80	681,80
1.03.02.04.999	Acquisto di servizi per altre spese per formazione e addestramento n.a.c.	7.916,00	7.916,00
1.03.02.05.003	Accesso a banche dati e a pubblicazioni on line	155.316,61	155.316,61
1.03.02.07.004	Noleggi di hardware	24.247,21	24.247,21
1.03.02.07.006	Licenze d'uso per software	1.819.871,91	1.819.871,91
1.03.02.09.004	Manutenzione ordinaria e riparazioni di impianti e macchinari	40.665,67	40.665,67
1.03.02.19.001	Gestione e manutenzione applicazioni	2.138.288,30	2.138.288,30
1.03.02.19.002	Assistenza all'utente e formazione	585.850,11	585.850,11
1.03.02.19.003	Servizi per l'interoperabilita' e la cooperazione	3.377.364,98	3.377.364,98
1.03.02.19.004	Servizi di rete per trasmissione dati e VoIP e relativa manutenzione	1.882.078,08	1.882.078,08
1.03.02.19.005	Servizi per i sistemi e relativa manutenzione	3.004.846,38	3.004.846,38
1.03.02.19.009	Servizi per le postazioni di lavoro e relativa manutenzione	15.533,07	15.533,07
1.03.02.19.010	Servizi di consulenza e prestazioni professionali ICT	1.921,19	1.921,19
1.03.02.19.011	Processi trasversali alle classi di servizio	3.641,68	3.641,68
1.03.02.99.003	Quote di associazioni	23.858,17	23.858,17
1.03.02.99.005	Spese per commissioni e comitati dell'Ente	211.744,81	211.744,81
1.03.02.99.010	Formazione a personale esterno all'ente	6.647,60	6.647,60
1.03.02.99.999	Altri servizi diversi n.a.c.	104.485,36	104.485,36

		Importo nel periodo	Importo a tutto il periodo
1.04.00.00.000 Trasferimenti correnti		7.962.696.029,79	7.962.696.029,79
1.04.01.00.000 Trasferimenti correnti a Amministrazioni Pubbliche		7.948.557.436,57	7.948.557.436,57
1.04.01.01.001	Trasferimenti correnti a Ministeri	184.215.161,00	184.215.161,00
1.04.01.01.006	Trasferimenti correnti a enti di regolazione dell'attivita' economica	301.067,40	301.067,40
1.04.01.01.011	Trasferimenti correnti a enti centrali a struttura associativa	157.601,18	157.601,18
1.04.01.01.013	Trasferimenti correnti a enti e istituzioni centrali di ricerca e Istituti e stazioni sperimentali per la ricerca	352.711,60	352.711,60
1.04.01.01.020	Trasferimenti correnti al Ministero dell'economia in attuazione di norme in materia di contenimento di spesa	40.940.142,69	40.940.142,69
1.04.01.02.001	Trasferimenti correnti a Regioni e province autonome	79.940,00	79.940,00
1.04.01.02.003	Trasferimenti correnti a Comuni	177.744,75	177.744,75
1.04.01.02.008	Trasferimenti correnti a Universita'	6.740.912,07	6.740.912,07
1.04.01.02.011	Trasferimenti correnti a Aziende sanitarie locali n.a.f.	56.318.529,79	56.318.529,79
1.04.01.02.012	Trasferimenti correnti a Aziende ospedaliere e Aziende ospedaliere universitarie integrate con il SSN n.a.f.	43.783.467,13	43.783.467,13
1.04.01.02.014	Trasferimenti correnti a Istituti di ricovero e cura a carattere scientifico pubblici n.a.f.	210.000,00	210.000,00
1.04.01.02.015	Trasferimenti correnti a altre Amministrazioni Locali produttrici di servizi sanitari	78.900.366,08	78.900.366,08
1.04.01.02.017	Trasferimenti correnti a altri enti e agenzie regionali e sub regionali	48.875.592,19	48.875.592,19
1.04.01.02.018	Trasferimenti correnti a Consorzi di enti locali	43.945.994,64	43.945.994,64
1.04.01.02.020	Trasferimenti correnti a Aziende sanitarie locali a titolo di finanziamento del servizio sanitario nazionale	6.290.309.892,87	6.290.309.892,87
1.04.01.02.021	Trasferimenti correnti a Aziende sanitarie locali a titolo di finanziamento di livelli di assistenza superiori ai livelli essenziali di assistenza (LEA)	18.269.884,44	18.269.884,44
1.04.01.02.025	Trasferimenti correnti a Aziende ospedaliere e Aziende ospedaliere universitarie integrate con il SSN a titolo di finanziamento del servizio sanitario nazionale	1.126.296.586,11	1.126.296.586,11
1.04.01.02.026	Trasferimenti correnti a Aziende ospedaliere e Aziende ospedaliere universitarie integrate con il SSN a titolo di finanziamento di livelli di assistenza superiori ai livelli essenziali di assistenza (LEA)	254.058,06	254.058,06
1.04.01.02.033	Trasferimenti correnti a Istituti di ricovero e cura a carattere scientifico pubblici a titolo di finanziamento del servizio sanitario nazionale	8.427.784,57	8.427.784,57
1.04.02.00.000 Trasferimenti correnti a Famiglie		3.377.288,23	3.377.288,23
1.04.02.02.999	Altri assegni e sussidi assistenziali	3.500,00	3.500,00
1.04.02.03.001	Borse di studio	3.373.788,23	3.373.788,23
1.04.03.00.000 Trasferimenti correnti a Imprese		669.499,98	669.499,98
1.04.03.01.001	Trasferimenti correnti a imprese controllate	105.000,00	105.000,00
1.04.03.99.999	Trasferimenti correnti a altre imprese	564.499,98	564.499,98
1.04.04.00.000 Trasferimenti correnti a Istituzioni Sociali Private		10.091.805,01	10.091.805,01
1.04.04.01.001	Trasferimenti correnti a Istituzioni Sociali Private	10.091.805,01	10.091.805,01
1.07.00.00.000 Interessi passivi		5.967.061,88	5.967.061,88
1.07.05.00.000 Interessi su Mutui e altri finanziamenti a medio lungo termine		5.964.038,08	5.964.038,08
1.07.05.04.003	Interessi passivi a Cassa Depositi e Prestiti SPA su mutui e altri finanziamenti a medio lungo termine	1.415.549,75	1.415.549,75
1.07.05.04.999	Interessi passivi a altre imprese su finanziamenti a medio lungo termine	4.548.488,33	4.548.488,33

		Importo nel periodo	Importo a tutto il periodo
1.07.06.00.000	Altri interessi passivi	3.023,80	3.023,80
1.07.06.99.999	Altri interessi passivi ad altri soggetti	3.023,80	3.023,80
1.09.00.00.000	Rimborsi e poste correttive delle entrate	1.199.931,49	1.199.931,49
1.09.01.00.000	Rimborsi per spese di personale (comando, distacco, fuori ruolo, convenzioni, ecc.)	861.581,30	861.581,30
1.09.01.01.001	Rimborsi per spese di personale (comando, distacco, fuori ruolo, convenzioni, ecc.)	861.581,30	861.581,30
1.09.99.00.000	Altri Rimborsi di parte corrente di somme non dovute o incassate in eccesso	338.350,19	338.350,19
1.09.99.01.001	Rimborsi di parte corrente ad Amministrazioni Centrali di somme non dovute o incassate in eccesso	297.029,32	297.029,32
1.09.99.04.001	Rimborsi di parte corrente a Famiglie di somme non dovute o incassate in eccesso	1.500,00	1.500,00
1.09.99.05.001	Rimborsi di parte corrente a Imprese di somme non dovute o incassate in eccesso	39.820,87	39.820,87
1.10.00.00.000	Altre spese correnti	79.677,26	79.677,26
1.10.04.00.000	Premi di assicurazione	79.677,26	79.677,26
1.10.04.99.999	Altri premi di assicurazione n.a.c.	79.677,26	79.677,26
2.00.00.00.000	Spese in conto capitale	91.453.948,19	91.453.948,19
2.02.00.00.000	Investimenti fissi lordi e acquisto di terreni	1.255.787,39	1.255.787,39
2.02.01.00.000	Beni materiali	48.678,00	48.678,00
2.02.01.07.001	Server	48.678,00	48.678,00
2.02.03.00.000	Beni immateriali	1.207.109,39	1.207.109,39
2.02.03.02.001	Sviluppo software e manutenzione evolutiva	1.165.556,95	1.165.556,95
2.02.03.02.002	Acquisto software	41.552,44	41.552,44
2.03.00.00.000	Contributi agli investimenti	80.294.822,80	80.294.822,80
2.03.01.00.000	Contributi agli investimenti a Amministrazioni pubbliche	80.294.822,80	80.294.822,80
2.03.01.02.003	Contributi agli investimenti a Comuni	125.000,00	125.000,00
2.03.01.02.008	Contributi agli investimenti a Universita'	48.232,98	48.232,98
2.03.01.02.011	Contributi agli investimenti a Aziende sanitarie locali	9.673.165,42	9.673.165,42
2.03.01.02.012	Contributi agli investimenti a Aziende ospedaliere e Aziende ospedaliere universitarie integrate con il SSN	16.723.811,93	16.723.811,93
2.03.01.02.015	Contributi agli investimenti a altre Amministrazioni Locali produttrici di servizi sanitari	7.004.801,36	7.004.801,36
2.03.01.02.016	Contributi agli investimenti a Agenzie regionali per le erogazioni in agricoltura	444.362,36	444.362,36
2.03.01.02.018	Contributi agli investimenti a Consorzi di enti locali	1.224.004,00	1.224.004,00
2.03.01.02.023	Contributi agli investimenti, finanziati dallo Stato ai sensi dell'art. 20 della legge 67/1988, a Aziende sanitarie locali	21.991.950,45	21.991.950,45
2.03.01.02.028	Contributi agli investimenti, finanziati dallo Stato ai sensi dell'art. 20 della legge 67/1988, a Aziende ospedaliere e Aziende ospedaliere universitarie integrate con il SSN	23.059.494,30	23.059.494,30
2.04.00.00.000	Altri trasferimenti in conto capitale	9.903.338,00	9.903.338,00

		Importo nel periodo	Importo a tutto il periodo
2.04.16.00.000 Trasferimenti in conto capitale erogati a titolo di ripiano disavanzi pregressi ad Amministrazioni pubbliche		9.903.338,00	9.903.338,00
2.04.16.02.011	Trasferimenti in conto capitale erogati a titolo di ripiano disavanzi pregressi a Aziende sanitarie locali	8.228.030,15	8.228.030,15
2.04.16.02.012	Trasferimenti in conto capitale erogati a titolo di ripiano disavanzi pregressi a Aziende ospedaliere e Aziende ospedaliere universitarie integrate con il SSN	1.675.307,85	1.675.307,85
4.00.00.00.000 Rimborso Prestiti		46.462.743,01	46.462.743,01
4.01.00.00.000 Rimborso di titoli obbligazionari		22.699.950,60	22.699.950,60
4.01.02.00.000 Rimborso di titoli obbligazionari a medio-lungo termine		22.699.950,60	22.699.950,60
4.01.02.01.002	Rimborso di titoli obbligazionari a medio-lungo termine a tasso variabile - valuta domestica	22.699.950,60	22.699.950,60
4.03.00.00.000 Rimborso mutui e altri finanziamenti a medio lungo termine		23.762.792,41	23.762.792,41
4.03.01.00.000 Rimborso Mutui e altri finanziamenti a medio lungo termine		23.762.792,41	23.762.792,41
4.03.01.04.003	Rimborso Mutui e altri finanziamenti a medio lungo termine a Cassa Depositi e Prestiti - Gestione CDP SPA	9.369.619,43	9.369.619,43
4.03.01.04.999	Rimborso Mutui e altri finanziamenti a medio lungo termine ad altre imprese	14.393.172,98	14.393.172,98
7.00.00.00.000 Uscite per conto terzi e partite di giro		1.089.697.604,62	1.089.697.604,62
7.01.00.00.000 Uscite per partite di giro		1.089.252.450,62	1.089.252.450,62
7.01.01.00.000 Versamenti di altre ritenute		5.604.503,15	5.604.503,15
7.01.01.01.001	Versamento della ritenuta del 4% sui contributi pubblici	2.749.905,00	2.749.905,00
7.01.01.02.001	Versamento delle ritenute per scissione contabile IVA (split payment)	2.854.598,15	2.854.598,15
7.01.02.00.000 Versamenti di ritenute su Redditi da lavoro dipendente		950.222,29	950.222,29
7.01.02.01.001	Versamenti di ritenute erariali su Redditi da lavoro dipendente riscosse per conto terzi	944.724,67	944.724,67
7.01.02.02.001	Versamenti di ritenute previdenziali e assistenziali su Redditi da lavoro dipendente riscosse per conto terzi	5.497,62	5.497,62
7.01.03.00.000 Versamenti di ritenute su Redditi da lavoro autonomo		4.438,31	4.438,31
7.01.03.01.001	Versamenti di ritenute erariali su Redditi da lavoro autonomo per conto terzi	4.438,31	4.438,31
7.01.99.00.000 Altre uscite per partite di giro		1.082.693.286,87	1.082.693.286,87
7.01.99.01.001	Spese non andate a buon fine	95.674.405,33	95.674.405,33
7.01.99.02.001	Chiusura anticipazioni sanita' della tesoreria statale	986.956.684,89	986.956.684,89
7.01.99.99.999	Altre uscite per partite di giro n.a.c.	62.196,65	62.196,65
7.02.00.00.000 Uscite per conto terzi		445.154,00	445.154,00
7.02.99.00.000 Altre uscite per conto terzi		445.154,00	445.154,00
7.02.99.99.999	Altre uscite per conto terzi n.a.c.	445.154,00	445.154,00
Pagamenti da regolarizzare		0,00	0,00
0.00.0 0.99.9 99	ALTRI PAGAMENTI DA REGOLARIZZARE (pagamenti codificati dal tesoriere)	0,00	0,00

	Importo nel periodo	Importo a tutto il periodo
TOTALE PAGAMENTI	9.219.316.441,09	9.219.316.441,09

Criteri di aggregazione

Categoria Regioni e province autonome di Trento e di Bolzano

Sotto Categoria REGIONI E PROVINCE AUTONOME

Circoscrizione ITALIA CENTRALE

Regione TOSCANA

Provincia

Fascia Popolazione

Periodo MENSILE Dicembre 2021

Prospetto DISPONIBILITA' LIQUIDE

Tipo Report Semplice

Data ultimo aggiornamento 28-apr-2022

Data stampa 04-mag-2022

Importi in EURO

**Importo a tutto il
periodo**

CONTO CORRENTE DI TESORERIA

1100	FONDO DI CASSA DELL'ENTE ALL' INIZIO DELL'ANNO (1)	854.753.339,96
1200	RISCOSSIONI EFFETTUATE DALL'ENTE A TUTTO IL MESE (2)	2.689.918.685,35
1300	PAGAMENTI EFFETTUATI DALL'ENTE A TUTTO IL MESE (3)	2.329.374.505,93
1400	FONDO DI CASSA DELL'ENTE ALLA FINE DEL PERIODO DI RIFERIMENTO (4) (1+2-3)	1.215.297.519,38
1450	FONDO DI CASSA DELL'ENTE ALLA FINE DEL PERIODO DI RIFERIMENTO - QUOTA VINCOLATA	0,00

FONDI DELL'ENTE PRESSO IL TESORIERE AL DI FUORI DEL CONTO DI TESORERIA

2100	DISPONIBILITA' LIQUIDE LIBERE ALLA FINE DEL MESE COMPRESSE QUELLE REIMPIEGATE IN OPERAZIONI FINANZIARIE	147.142.835,34
2200	DISPONIBILITA' LIQUIDE VINCOLATE ALLA FINE DEL MESE COMPRESSE QUELLE REIMPIEGATE IN OPERAZIONI FINANZIARIE	0,00

FONDI DELL'ENTE PRESSO ALTRI ISTITUTI DICREDITO

2300	DISPONIBILITA' LIQUIDE LIBERE ALLA FINE DEL MESE COMPRESSE QUELLE REIMPIEGATE IN OPERAZIONI FINANZIARIE	0,00
2400	DISPONIBILITA' LIQUIDE VINCOLATE ALLA FINE DEL MESE COMPRESSE QUELLE REIMPIEGATE IN OPERAZIONI FINANZIARIE	0,00

CONCORDANZA TRA IL CONTO DI TESORERIA E LA CONTABILITA' SPECIALE DI T.U.

1500	DISPONIBILITA' LIQUIDE PRESSO IL CONTO DI TESORERIA SENZA OBBLIGO DI RIVERSAM. A FINE PERIODO RIFERIM., COMPRESSE QUELLE REIMP. IN OPERAZIONI FIN. (5)	0,00
1600	RISCOSSIONI EFFETTUATE DAL TESORIERE A TUTTO IL MESE E NON CONTABILIZZATE NELLA CONTAB. SPEC. (6)	918.329,67
1700	PAGAMENTI EFFETTUATI DAL TESORIERE A TUTTO IL MESE E NON CONTABILIZZATI NELLA CONTAB. SPEC. (7)	19.157.367,81
1800	VERSAM. C/O CONTAB. SPEC. NON CONTABILIZZATI DAL TESORIERE A TUTTO IL MESE (8)	0,00
1850	PRELIEVI DALLA CONTABILITA' SPECIALE NON CONTABILIZZATI DAL TESORIERE A TUTTO IL MESE (9)	0,00
1900	SALDO C/O CONTAB. SPEC. A FINE PERIODO RIFERIM. (4-5-6+7+8-9)	1.233.536.557,52

Criteri di aggregazione

Categoria Regioni e province autonome di Trento e di Bolzano

Sotto Categoria REGIONI - GESTIONE SANITARIA

Circoscrizione ITALIA CENTRALE

Regione TOSCANA

Provincia

Fascia Popolazione

Periodo MENSILE Dicembre 2021

Prospetto DISPONIBILITA' LIQUIDE

Tipo Report Semplice

Data ultimo aggiornamento 28-apr-2022

Data stampa 04-mag-2022

Importi in EURO

**Importo a tutto il
periodo**

CONTO CORRENTE DI TESORERIA

1100	FONDO DI CASSA DELL'ENTE ALL' INIZIO DELL'ANNO (1)	314.091.253,55
1200	RISCOSSIONI EFFETTUATE DALL'ENTE A TUTTO IL MESE (2)	9.313.454.744,68
1300	PAGAMENTI EFFETTUATI DALL'ENTE A TUTTO IL MESE (3)	9.219.316.441,09
1400	FONDO DI CASSA DELL'ENTE ALLA FINE DEL PERIODO DI RIFERIMENTO (4) (1+2-3)	408.229.557,14
1450	FONDO DI CASSA DELL'ENTE ALLA FINE DEL PERIODO DI RIFERIMENTO - QUOTA VINCOLATA	0,00

FONDI DELL'ENTE PRESSO IL TESORIERE AL DI FUORI DEL CONTO DI TESORERIA

2100	DISPONIBILITA' LIQUIDE LIBERE ALLA FINE DEL MESE COMPRESSE QUELLE REIMPIEGATE IN OPERAZIONI FINANZIARIE	0,00
2200	DISPONIBILITA' LIQUIDE VINCOLATE ALLA FINE DEL MESE COMPRESSE QUELLE REIMPIEGATE IN OPERAZIONI FINANZIARIE	0,00

FONDI DELL'ENTE PRESSO ALTRI ISTITUTI DICREDITO

2300	DISPONIBILITA' LIQUIDE LIBERE ALLA FINE DEL MESE COMPRESSE QUELLE REIMPIEGATE IN OPERAZIONI FINANZIARIE	0,00
2400	DISPONIBILITA' LIQUIDE VINCOLATE ALLA FINE DEL MESE COMPRESSE QUELLE REIMPIEGATE IN OPERAZIONI FINANZIARIE	0,00

CONCORDANZA TRA IL CONTO DI TESORERIA E LA CONTABILITA' SPECIALE DI T.U.

1500	DISPONIBILITA' LIQUIDE PRESSO IL CONTO DI TESORERIA SENZA OBBLIGO DI RIVERSAM. A FINE PERIODO RIFERIM., COMPRESSE QUELLE REIMP. IN OPERAZIONI FIN. (5)	0,00
1600	RISCOSSIONI EFFETTUATE DAL TESORIERE A TUTTO IL MESE E NON CONTABILIZZATE NELLA CONTAB. SPEC. (6)	10.020.729,81
1700	PAGAMENTI EFFETTUATI DAL TESORIERE A TUTTO IL MESE E NON CONTABILIZZATI NELLA CONTAB. SPEC. (7)	790,00
1800	VERSAM. C/O CONTAB. SPEC. NON CONTABILIZZATI DAL TESORIERE A TUTTO IL MESE (8)	0,00
1850	PRELIEVI DALLA CONTABILITA' SPECIALE NON CONTABILIZZATI DAL TESORIERE A TUTTO IL MESE (9)	0,00
1900	SALDO C/O CONTAB. SPEC. A FINE PERIODO RIFERIM. (4-5-6+7+8-9)	398.209.617,33

RESIDUI ATTIVI AL 31/12/2021 PER CAPITOLO

Anno di esercizio accertamento 2020

TITOLO	TIPOLOGIA	CATEGORIA	CAPITOLO	DESCRIZIONE	ACCERTAMENTI RESIDUI
1000000	1010100	1010117	11011	ADDIZIONALE REG.LE SULL'IRPEF NON SANITA'	75.845.140,00
1000000	1010100	1010120	11010	IRAP-IMPOSTA REGIONALE SULLE ATTIVITA' PRODUTTIVE NON SANITA'	9.959.095,80
1000000	1010100	1010147	11054	ENTRATE DERIVANTI DALLA RISCOSSIONE COATTIVA DELLA TASSA SULLE CONCESSIONI PER LA CACCIA E LA PESCA	4.447,90
1000000	1010100	1010159	11046	ENTRATE DERIVANTI DALLA RISCOSSIONE COATTIVA DEL TRIBUTO SPECIALE PER IL CONFERIMENTO IN DISCARICA DEI RIFIUTI SOLIDI	161.610,04
1000000	1010100	1010199	11052	ENTRATE DERIVANTI DALLA RISCOSSIONE COATTIVA DELLA TARIFFA FITOSANITARIA	5.911,36
1000000	1010200	1010201	11029	IRAP - IMPOSTA REGIONALE SULLE ATTIVITA' PRODUTTIVE FINALIZZATA AL FINANZIAMENTO DELLA SPESA SANITARIA.	307.504.494,03
1000000	1010200	1010203	12009	COMPARTICIPAZIONE REGIONALE ALL'IVA FINALIZZATA AL FINANZIAMENTO DELLA SPESA SANITARIA	53.046.997,00
1000000	1010200	1010203	12011	COMPARTICIPAZIONE REGIONALE ALL'IVA PER MOBILITA' SANITARIA EXTRAREGIONALE ATTIVA	139.280.788,00
1000000	1010200	1010203	12012	COMPARTICIPAZIONE REGIONALE ALL'IVA PER MOBILITA' SANITARIA INTERNAZIONALE ATTIVA	2.602.068,00
1000000	1010200	1010204	11030	ADDIZIONALE REG.LE SULL'IRPEF FINALIZZATA AL FINANZIAMENTO DELLA SPESA SANITARIA	4.853.162,23
1000000	1030100	1030102	23000	FONDO DI GARANZIA INTERREGIONALE (A CREDITO) DI CUI ALL'ART 13 D.LGS. 56/2000	133.012.957,99
2000000	2010100	2010101	21245	PROGRAMMA COMPLEMENTARE DI AZIONE E COESIONE PER LA GOVERNANCE DEI SISTEMI DI GESTIONE E CONTROLLO 2014-2020 - ENTRATE CORRENTI	93.567,94
2000000	2010100	2010101	21265	ENTRATE CORRENTI PER ATTUAZIONE PO MED 2014-2020 MITOMED PLUS - QUOTA STATO	2.552,83
2000000	2010100	2010101	21283	PROGETTO PRISMA - PC ITALIA FRANCIA MARITTIMO 2014-2020 - ENTRATA CORRENTE QUOTA STATO (15%)	3.745,33
2000000	2010100	2010101	21308	FSC 2014-2020 Del CIPE 25/2016 - ACCORDO DI PROGRAMMA Per la realizzazione degli interventi di messa in sicurezza e bonifica di aree inquinate nel territorio della Regione Toscana - RISORSE CORRENTI	4.445,66
2000000	2010100	2010101	22149	FONDO PER OBBLIGO FORMATIVO. FINANZIAMENTI INIZIATIVE DI CUI ALL'ART. 68 COMMA 1 LETT. B) E C) E COMMA 3 LEGGE 17.05.99 N. 144	68.207,97
2000000	2010100	2010101	22150	FONDO PER ATTIVITA' FORMATIVE NELL'APPRENDISTATO (LEGGE 17.5.99 N. 144 ART. 68) - QUOTA STATO	55.000,00
2000000	2010100	2010101	22194	FONDO STATALE PER PROGETTI DI FORMAZIONE DI LAVORATORI OCCUPATI - D.M. LAVORO 167/2001	101.250,00
2000000	2010100	2010101	22409	POR FSE 2014/2020 - COFINANZIAMENTO STATO - ENTRATE DI PARTE CORRENTE	26.588.600,81
2000000	2010100	2010101	22413	POR FESR 2014/2020 ENTRATE STATALI A FRONTE DI SPESE CORRENTI	2.801.152,59
2000000	2010100	2010101	22416	FONDI PER CENSIMENTO ALBERI MONUMENTALI	8.000,00
2000000	2010100	2010101	22417	PC ITALIA-FRANCIA MARITTIMO 2014-2020 - ENTRATE STATALI A FRONTE DI SPESE CORRENTI.	95.426,61
2000000	2010100	2010101	22437	FEAMP 2014/2020 COFINANZIAMENTO STATALE ENTRATE CORRENTI	60.412,16
2000000	2010100	2010101	22453	BRAND TOUR - INTERREG - ENTRATE CORRENTI - QUOTA STATO	4.428,43
2000000	2010100	2010101	22459	FONDO PER IL GIOCO DI AZZARDO PATOLOGICO (GAP)	555.442,77
2000000	2010100	2010101	22463	PC MED 2014-2020 PANORAMED - CORRENTE - QUOTA STATO	2.368,55
2000000	2010100	2010101	22479	PROGETTO ECOSTRIM-PROGRAMMA DI COOPERAZIONE INTERREG V-A ITALIA FRANCIA MARITTIMO 2014-2020.QUOTA STATO	179,20
2000000	2010100	2010101	22483	ACCORDO DI PROGRAMMA PER IL SOSTEGNO ALLO SVOLGIMENTO DI ATTIVITA' DI INTERESSE GENERALE DA PARTE DEL TERZO SETTORE	438.146,70
2000000	2010100	2010101	22491	PROGETTO THREEET - INTERREG - CORRENTE QUOTA STATO	926,44
2000000	2010100	2010101	22504	PON Governance e Capacita' Istituzionale 2014-2020 Progetto I.N.TER.PA. Entrata statale da Agenzia di Coesione Territoriale	76.817,36

RESIDUI ATTIVI AL 31/12/2021 PER CAPITOLO

Anno di esercizio accertamento 2020

TITOLO	TIPOLOGIA	CATEGORIA	CAPITOLO	DESCRIZIONE	ACCERTAMENTI RESIDUI
2000000	2010100	2010101	22508	PROGRAMMA NAZIONALE DEL FONDO ASILO, MIGRAZIONE E INTEGRAZIONE (FAMI) 2014-2020 - PROGETTO 'COMMIT - COMPETENZE MIGRANTI IN TOSCANA' - ENTRATA STATO RT CORRENTE	5.325,90
2000000	2010100	2010101	22513	FONDO ASILO, MIGRAZIONE E INTEGRAZIONE - FAMI 2014-2020 - PROGETTO SPRINT 2 - QUOTA STATO	107.013,52
2000000	2010100	2010101	22515	FONDO ASILO, MIGRAZIONE E INTEGRAZIONE - FAMI 2014-2020 - PROGETTO SPRINT 2 - TRASFERIMENTI PARTNERS - QUOTA STATO.	7.322,09
2000000	2010100	2010101	22544	PROGRAMMA GARANZIA GIOVANI 2018-2020 SECONDA FASE COFINANZIAMENTO STATALE - ENTRATE DI PARTE CORRENTE	302.322,33
2000000	2010100	2010101	22566	ENTRATE UE CORRENTI CEF 2014-2020 PER PROGETTO ENEIDE - EROGATO DA CAPOFILA AGID	63.692,75
2000000	2010100	2010101	22568	FONDI PER PROGETTO N.I.D.A. NETWORK TOSCANO PER IL RICONOSCIMENTO PRECOCE DEI DISTURBI DELLO SPETTRO AUTISTICO	65.980,43
2000000	2010100	2010101	22576	COVID 19 - FINANZIAMENTO ASSISTENZA TERRITORIALE E OSPEDALIERA DI CUI AL D.L. 34/2020	105.434.832,00
2000000	2010100	2010101	22586	FONDO SVILUPPO E COESIONE 2014/2020 - DELIBERA CIPE 40/2020 - RISORSE A COMPENSAZIONE DELLA RIPROGRAMMAZIONE DEI POR PER EMERGENZA COVID - ENTRATE DI PARTE CORRENTE	1.562.750,00
2000000	2010100	2010101	24092	FONDI CIPE 2007-2013 DELIBERA N. 166/2007 - FINANZIAMENTO ASSISTENZA TECNICA -	31.525,43
2000000	2010100	2010101	24161	PON GOVERNANCE E CAPACITA' ISTITUZIONALE 2014-2020 PROGETTO UFFICIO DI PROSSIMITA' ENTRATA STATALE DA AGENZIA DI COESIONE TERRITORIALE	50.138,69
2000000	2010100	2010101	24177	FINANZIAMENTO PROGETTO SISTEMI INNOVATIVI PER L'IDENTIFICAZIONE PRECOCE DI FOCOLAI COVID-19 IN AMBITO SCOLASTICO IN ITALIA, LINEA 3 DELL'AREA PROGETTUALE DEL PROGRAMMA CCM 2020	400.000,00
2000000	2010100	2010102	21237	PROGRAMMA DI SVILUPPO RURALE (FEASR) 2014-2020 - SOMME TRASFERITE DA ORGANISMO PAGATORE PER ASSISTENZA TECNICA (QUOTA UE)	140.088,79
2000000	2010100	2010102	21268	progetto retralags - trasferimento fondi dal comune di Orbetello per lo svolgimento attivita' nell'ambito del progetto retralags (interreg V-A Italia Francia marittimo 2014-2020 -	1.379,71
2000000	2010100	2010102	21270	LIFE 16 PROGETTO WEEE. ENTRATE CORRENTI UE TRAMITE IL CAPOFILA	3.045,12
2000000	2010100	2010102	21277	PROGETTO TERRAGIR 3 - PC ITALIA - FRANCIA MARITTIMO 2014-2020 - ENTRATA QUOTA UE (85%). Quota pervenuta tramite capofila - Prov. di Nuoro	80.696,54
2000000	2010100	2010102	21278	PROGETTO TERRAGIR 3 - PC ITALIA - FRANCIA MARITTIMO 2014-2020 - ENTRATA QUOTA STATO (15%). Quota pervenuta tramite capofila - Prov. di Nuoro	14.377,32
2000000	2010100	2010102	21282	PROGETTO PRISMA - PC ITALIA FRANCIA MARITTIMO - ENTRATA CORRENTE QUOTA UE (85)	21.880,10
2000000	2010100	2010102	21301	PROGRAMMA DI SVILUPPO RURALE (FEASR) 2014-2020 - SOMME TRASFERITE DA ORGANISMO PAGATORE (QUOTA UE)	24.484,84
2000000	2010100	2010102	21302	PROGRAMMA DI SVILUPPO RURALE (FEASR) 2014-2020. SOMME TRASFERITE DA ORGANISMO PAGATORE (QUOTA R.T.)	9.689,46
2000000	2010100	2010102	22420	PROGRAMMA DI SVILUPPO RURALE (FEASR) 2014-2020 - SOMME TRASFERITE DA ORGANISMO PAGATORE PER ASSISTENZA TECNICA (QUOTA STATO)	126.690,56
2000000	2010100	2010102	22547	PC IFM 2014-2020 PROGETTO MED-STAR STRATEGIE E MISURE PER LA MITIGAZIONE DEL RISCHIO DI INCENDIO NELL'AEREA MEDITERRANEA - QUOTA UE (85) CAPOFILA REGIONE SARDEGNA	32.229,45
2000000	2010100	2010102	22548	PC IFM 2014-2020 PROGETTO MED-STAR STRATEGIE E MISURE PER LA MITIGAZIONE DEL RISCHIO DI INCENDIO NELL'AEREA MEDITERRANEA - QUOTA STATO (15%)CAPOFILA REGIONE SARDEGNA	5.199,55
2000000	2010100	2010102	22551	PC IFM 2014-2020 PROGETTO CAMBIO VIA - CAMMINI E BIODIVERSITA': VALORIZZAZIONE ITINERARI E ACCESSIBILITA' PER LA TRANSUMANZA ENTRATE QUOTA UE (85%) TRAMITE CAPOFILA REGIONE LIGURIA	16.483,10
2000000	2010100	2010102	22552	PC IFM 2014-2020 PROGETTO CAMBIO VIA - CAMMINI E BIODIVERSITA': VALORIZZAZIONE ITINERARI E ACCESSIBILITA' PER LA TRANSUMANZA ENTRATE QUOTA STATO (15%) TRAMITE CAPOFILA REGIONE LIGURIA	2.908,91
2000000	2010100	2010102	22553	IFM 2014-2020 - PROGETTO MEDCOOPFIRE - COOPERAZIONE MEDITERRANEA PER LA DIFESA DELLE FORESTE DAGLI INCENDI ENTRATA QUOTA UE (85%) CUP D74119001370007 TRAMITE CAPOFILA REGIONE LIGURIA	1.638,38
2000000	2010100	2010102	22554	IFM 2014-2020 - PROGETTO MEDCOOPFIRE - COOPERAZIONE MEDITERRANEA PER LA DIFESA DELLE FORESTE DAGLI INCENDI ENTRATA QUOTA STATO (15%) CUP D74119001370007 TRAMITE CAPOFILA REGIONE LIGURIA	289,13
2000000	2010100	2010102	24137	RISORSE PROVENIENTI DAGLI EE.LL. PER I SERVIZI AGGIUNTIVI DI TPL DI PROPRIA COMPETENZA CONTENUTI NEL LOTTO UNICO REGIONALE	1.360.072,09
2000000	2010100	2010102	24147	CONTRIBUTO VERSATO DAI COMUNI PER ADEMPIMENTI CONNESSI ALLA PIANIFICAZIONE E AL MONITORAGGIO IN MATERIA DI ATTIVITA' ESTRATTIVE	308,12
2000000	2010100	2010102	24154	PROGETTO OPERA PC ITALIA - FRANCIA MARITTIMO 2014-2020 - ENTRATA QUOTA UE (85%)CAPOFILA REGIONE LIGURIA	594,83
2000000	2010100	2010102	24155	PROGETTO OPERA PC ITALIA - FRANCIA MARITTIMO 2014-2020 - ENTRATA QUOTA STATO (15%) CAPOFILA REGIONE LIGURIA	104,97

RESIDUI ATTIVI AL 31/12/2021 PER CAPITOLO

Anno di esercizio accertamento 2020

TITOLO	TIPOLOGIA	CATEGORIA	CAPITOLO	DESCRIZIONE	ACCERTAMENTI RESIDUI
2000000	2010100	2010102	24157	PROGETTO TRIPLO - PC ITALIA FRANCIA MARITTIMO 2014-2020 CONVENZIONE CON PROVINCIA DI LUCCA	310,27
2000000	2010100	2010102	24171	PROGRAMMA DI SVILUPPO RURALE (FEASR) 2014-2020 - SOMME TRASFERITE DA ORGANISMO PAGATORE (QUOTA STATO)	22.608,71
2000000	2010400	2010401	21299	PROGRAMMA DI COOPERAZIONE INTERREG - ITALIA-FRANCIA MARITTIMO 2014-2020 - PROGETTO SEMPLICE RACINE - TRASFERIMENTI CORRENTI - QUOTA UE	2.108,99
2000000	2010400	2010401	22555	PROGRAMMA DI COOPERAZIONE INTERREG ITALIA-FRANCIA MARITTIMO 2014-2020 - PROGETTO SEMPLICE RACINE - TRASFERIMENTI CORRENTI - QUOTA STATO	372,17
2000000	2010500	2010501	21231	POR FSE 2014/2020 - COFINANZIAMENTO UE - ENTRATE DI PARTE CORRENTE	11.026.364,57
2000000	2010500	2010501	21234	POR FESR 2014/2020 ENTRATE COMUNITARIE A FRONTE DI SPESE CORRENTI	1.726.993,46
2000000	2010500	2010501	21236	PC ITALIA-FRANCIA MARITTIMO 2014-2020 - ENTRATE UE A FRONTE DI SPESE CORRENTI	1.730.597,07
2000000	2010500	2010501	21242	PROGRAMMAZIONE LIFE+ - PROGETTO REWAT - ENTRATE UE CORRENTI	5.054,30
2000000	2010500	2010501	21246	FEAMP 2014/2020 - FINANZIAMENTO UE - ENTRATE CORRENTI	95.794,47
2000000	2010500	2010501	21261	HORIZON 2020 - ERA-NET COFUND MANUFACTURING TECHNOLOGIES - PROGETTO MANUNET III - ENTRATE CORRENTI UE	6.818,96
2000000	2010500	2010501	21291	PROGRAMMA NAZIONALE DEL FONDO ASILO, MIGRAZIONE E INTEGRAZIONE (FAMI) 2014-2020 - PROGETTO 'COMMIT - COMPETENZE MIGRANTI IN TOSCANA' - ENTRATA UE RT CORRENTE	5.325,90
2000000	2010500	2010501	22452	BRAND TOUR - INTERREG - ENTRATE CORRENTI - QUOTA U.E.	592,37
2000000	2010500	2010501	22478	PROGETTO ECOSTRIM-PROGRAMMA DI COOPERAZIONE INTERREG V-A ITALIA FRANCIA MARITTIMO 2014-2020.TRASFERIMENTI TRAMITE CAPOFILA QUOTA FESR	384,34
2000000	2010500	2010501	22490	PROGETTO THREEET - INTERREG - CORRENTE QUOTA UE	4.889,83
2000000	2010500	2010501	22512	FONDO ASILO, MIGRAZIONE E INTEGRAZIONE - FAMI 2014-2020 - PROGETTO SPRINT 2 - QUOTA UE	160.139,90
2000000	2010500	2010501	22514	FONDO ASILO, MIGRAZIONE E INTEGRAZIONE - FAMI 2014-2020 - PROGETTO SPRINT 2 - DA DESTINARE AI PARTNERS - QUOTA UE.	10.955,71
2000000	2010500	2010501	22543	PROGRAMMA GARANZIA GIOVANI 2018-2020 SECONDA FASE COFINANZIAMENTO UE - ENTRATE DI PARTE CORRENTE	1.168.744,94
2000000	2010500	2010501	24156	PROGETTO GRITACCESS - PC ITALIA FRANCIA MARITTIMO 2014-2020 - ENTRATA CORRENTE UE (85%) CAPOFILA FRANCESE	39.092,61
3000000	3010000	3010200	32007	PROVENTI DERIVANTI DA VENDITA SERVIZI	6.400,00
3000000	3010000	3010300	31002	PROVENTI DERIVANTI DA CONCESSIONI E DA DIRITTI REALI DI GODIMENTO SU BENI DEL PATRIMONIO REGIONALE	203.822,55
3000000	3010000	3010300	31008	PROVENTI DERIVANTI DA LOCAZIONI SU BENI DEL PATRIMONIO REGIONALE	58.744,34
3000000	3010000	3010300	32128	Entrata derivanti da canoni sulle concessioni del demanio idrico	750.481,76
3000000	3020000	3020200	32116	ENTRATE DERIVANTI DALLA RISCOSSIONE COATTIVA DELLE SANZIONI AMMINISTRATIVE - ENTRATE DA FAMIGLIE	55.993,43
3000000	3020000	3020300	32117	ENTRATE DERIVANTI DALLA RISCOSSIONE COATTIVA DELLE SANZIONI AMMINISTRATIVE - ENTRATE DA IMPRESE	503.422,82
3000000	3030000	3030300	32002	INTERESSI ATTIVI SU RECUPERI CONTRIBUTI EROGATI PER L'ATTUAZIONE DEI REGOLAMENTI E PROGETTI COMUNITARI	9.455,20
3000000	3030000	3030300	32049	INTERESSI ATTIVI SU RITARDATI INCASSI ANCHE A SEGUITO DI RECUPERI, REVOCHE CONTRIBUTI E ALTRE PROVVIDENZE	23.382,33
3000000	3050000	3050100	32132	RIMBORSI E RECUPERI A TITOLO DI INDENNIZZO DA ASSICURAZIONI	15.230,17
3000000	3050000	3050200	22562	RECUPERI RELATIVI ALL'ATTUAZIONE DI INTERVENTI DI POLITICA ATTIVA DEL LAVORO - ART. 44, COMMA 6 BIS, D.LGS 148/2015	15.204,00
3000000	3050000	3050200	32038	RIMBORSI,RECUPERI E RESTITUZIONI DI FONDI VINCOLATI - RISORSE CORRENTI	53.088,12
3000000	3050000	3050200	32050	RECUPERI, RIMBORSI E RESTITUZIONI DI SOMME A LIBERA DESTINAZIONE - CORRENTE	472.125,33

RESIDUI ATTIVI AL 31/12/2021 PER CAPITOLO

Anno di esercizio accertamento 2020

TITOLO	TIPOLOGIA	CATEGORIA	CAPITOLO	DESCRIZIONE	ACCERTAMENTI RESIDUI
3000000	3050000	3050200	32087	IMPOSTA SUL VALORE AGGIUNTO (IVA) - CREDITO	34.881,00
3000000	3050000	3050200	32095	RIMBORSI, RECUPERI E NUOVE ENTRATE DI FONDI VINCOLATI INERENTI LA SPESA SANITARIA	8.447,30
3000000	3050000	3050200	32109	ENTRATE CORRENTI PER RIENTRI, RECUPERI, REVOCHE E RESTITUZIONI (DI RISORSE VINCOLATE) DEL FONDO UNICO DELLE IMPRESE	69.738,69
3000000	3050000	3050200	32145	RECUPERI E RIMBORSI DERIVANTI DA ECONOMIE SU SOMME A DESTINAZIONE VINCOLATA RELATIVE A QUOTE DI COFINANZIAMENTO DEL POR FSE OB.ICO 2014-2020 - ENTRATE CORRENTI	292.335,52
3000000	3050000	3050200	32154	RIMBORSI RICEVUTI PER SPESE DI PERSONALE	180.919,84
3000000	3050000	3050200	32168	RECUPERI DI SOMME A DESTINAZIONE VINCOLATA RELATIVE A PROGETTI FSE POR 2007-2013 DA RESTITUIRE A PROVINCE/CM. AMBITO TERRITORIALE: AREZZO, FIRENZE, PRATO.	19.950,91
4000000	4020000	4020100	22460	CONTRIBUTI DA AMMINISTRAZIONI LOCALI IN RELAZIONE ALL'ACCORDO AI SENSI DELL'ART. 15 DELLA L. 241/90 TRA REGIONE TOSCANA, PROVINCIA DI AREZZO E COMUNE DI AREZZO DEL 10/10/2016	14.648,73
4000000	4020000	4020100	22481	PROGETTO ECOSTRIM QUOTA STATALE TRASFERITA DA CAPOFILA.	5.923,91
4000000	4020000	4020100	22518	FONDI FSC 2014-2020 - ASSE A STRADE (INTERVENTI SRT 69)	197.035,54
4000000	4020000	4020100	22519	FONDI FSC 2014-2020. ASSE A STRADE (INTERVENTI SU SRT 436)	375.660,35
4000000	4020000	4020100	22520	FONDI FSC 2014-2020. ASSE A STRADE (INTERVENTI SU SRT 2 ISOLA D'ARBIA)	120,00
4000000	4020000	4020100	22521	FONDI FSC 2014-2020. ASSE A STRADE (INTERVENTI SU SRT 2 STAGGIA SENESE)	4.699,37
4000000	4020000	4020100	22523	FONDI FSC 2014-2020. ASSE A STRADE (INTERVEBTI SULLA SRT 74)	182.675,37
4000000	4020000	4020100	22525	FONDI FSC 2014-2020. ASSE A STRADE INTERVENTI SU SRT 71 SUBBIANO NORD CALBENZANO LOTTO 2	100.000,00
4000000	4020000	4020100	22570	FONDO PER ASSICURARE IL FINANZIAMENTO DEGLI INVESTIMENTI E LO SVILUPPO INFRASTRUTTURALE DEL PAESE	39.350.000,00
4000000	4020000	4020100	24153	PROGRAMMA DI CONTRIBUTI PER TUTELA AMBIENTALE CONNESSE ALLA MINIMIZZAZIONE DELL'INTENSITA' E DEGLI EFFETTI DEI CAMPI ELETTRICI, MAGNETICI ED ELETTROMAGNETICI EX DECRETO DIRETT. MATTM 72 DEL 28/06/2016 - ENTRATE IN CONTO CAPITALE	16.540,96
4000000	4020000	4020100	24162	PON GOVERNANCE E CAPACITA' ISTITUZIONALE 2014-2020 PROGETTO UFFICIO DI PROSSIMITA' ENTRATA STATALE DA AGENZIA DI COESIONE TERRITORIALE	95.111,20
4000000	4020000	4020100	24166	AEROPORTO DI MARINA DI CAMPO - FOSSO DELLA PILA: ADEGUAMENTO CONDIZIONI DI SICUREZZA AERONAUTICA.	270.000,00
4000000	4020000	4020100	41058	FSC 2014-2020 - FINANZIAMENTO INTERVENTI FONDO SVILUPPO E COESIONE L.190/2014 FONDI CIPE DELIBERA N. 101/2017.	920.886,57
4000000	4020000	4020100	42020	FONDO INTERVENTI RISTRUTTURAZIONE EDILIZIA E AMMODERNAMENTO TECNOLOGICO PATRIMONIO SANITARIO PUBBLICO E REALIZZAZIONE RESIDENZE SANITARIE ASSISTENZIALI	205.766.782,53
4000000	4020000	4020100	42494	POR FSE 2014/2020 - COFINANZIAMENTO STATO - ENTRATE IN CONTO CAPITALE	366.479,80
4000000	4020000	4020100	42495	POR FESR 2014/2020 ENTRATE STATALI A FRONTE DI SPESE DI INVESTIMENTO	11.698.940,29
4000000	4020000	4020100	42498	PC ITALIA-FRANCIA MARITTIMO 2014-2020 - ENTRATE STATALI A FRONTE DI SPESE IN CONTO CAPITALE.	420,04
4000000	4020000	4020100	42503	PROGRAMMA COMPLEMENTARE DI AZIONE E COESIONE PER LA GOVERNANCE DEI SISTEMI DI GESTIONE E CONTROLLO 2014-2020 - ENTRATE IN CONTO CAPITALE	62.501,74
4000000	4020000	4020100	42515	FEAMP 2014/2020 -COFINANZIAMENTO STATALE - ENTRATE IN CONTO CAPITALE PER ATTUAZIONE DI MISURE REGIONALI DI INTERVENTO PREVISTE DAL PROGRAMMA NAZIONALE	408.082,16
4000000	4020000	4020100	42550	FONDI FSC 2014-2020 ASSE A STRADE (INTERVENTI SRT 445)	104.181,57
4000000	4020000	4020100	42552	FONDI FSC 2014-2020 ASSE A STRADE (INTERVENTI SRT 429 E SRT 325)	640.410,75
4000000	4020000	4020100	42557	ENTRATE STATALI DERIVANTI DAL FONDO PER LO SVILUPPO E LA COESIONE 2014-2020 PER IL COMPLETAMENTO DEL PRESIDIO OSPEDALIERO DI PRATO	2.500.000,00
4000000	4020000	4020100	42567	Finanziamento Programma di interventi di manutenzione (stralcio 2018) - Fondi Autorita' di Bacino distrettuale Appennino Settentrionale - Interventi realizzati da Genio Civile Valdarno Superiore	26.962,00
4000000	4020000	4020100	42573	COVID 19 - FONDI PER INTERVENTI SULLE AREE SANITARIE TEMPORANEE - ART. 20 L. 67/88	3.152.056,00

RESIDUI ATTIVI AL 31/12/2021 PER CAPITOLO

Anno di esercizio accertamento 2020

TITOLO	TIPOLOGIA	CATEGORIA	CAPITOLO	DESCRIZIONE	ACCERTAMENTI RESIDUI
4000000	4020000	4020100	42581	FONDO SVILUPPO E COESIONE 2014/2020 - DELIBERA CIPE 40/2020 - RISORSE A COMPENSAZIONE DELLA RIPROGRAMMAZIONE DEI POR PER EMERGENZA COVID - ENTRATE IN CONTO CAPITALE	320.154,10
4000000	4020000	4020400	22480	PROGETTO ECOSTRIM-PROGRAMMA DI COOPERAZIONE INTERREG V-A ITALIA FRANCIA MARITTIMO 2014-2020.QUOTA FESR	33.568,80
4000000	4020000	4020400	41079	PROGRAMMA DI COOPERAZIONE INTERREG - ITALIA-FRANCIA MARITTIMO 2014-2020 - PROGETTO SEMPLICE RACINE - TRASFERIMENTI IN CONTO CAPITALE - QUOTA UE	46.027,50
4000000	4020000	4020400	42565	PROGRAMMA DI COOPERAZIONE INTERREG - ITALIA-FRANCIA MARITTIMO 2014-2020 -PROGETTO SEMPLICE RACINE - TRASFERIMENTI IN CONTO CAPITALE - QUOTA STATO	8.122,50
4000000	4020000	4020500	41048	POR FSE 2014/2020 - COFINANZIAMENTO UE - ENTRATE IN CONTO CAPITALE	47.753,89
4000000	4020000	4020500	41050	POR CREO FESR 2014/2020 ENTRATE COMUNITARIE A FRONTE DI SPESE DI INVESTIMENTO	12.198.178,37
4000000	4020000	4020500	41051	PC ITALIA-FRANCIA MARITTIMO 2014-2020 - ENTRATE UE A FRONTE DI SPESE IN CONTO CAPITALE.	653.794,29
4000000	4020000	4020500	41054	FEAMP 2014/2020 - FINANZIAMENTO UE - ENTRATE IN CONTO CAPITALE PER ATTUAZIONE DI MISURE REGIONALI DI INTERVENTO PREVISTE DAL PROGRAMMA NAZIONALE	582.974,50
4000000	4020000	4020500	41067	PROGRAMMA NAZIONALE DEL FONDO ASILO, MIGRAZIONE E INTEGRAZIONE (FAMI) 2014-2020 - PROGETTO "COMMIT - COMPETENZE MIGRANTI IN TOSCANA"- ENTRATA UE RT IN CONTO CAPITALE	8.032,50
4000000	4020000	4020500	42555	PROGRAMMA NAZIONALE DEL FONDO ASILO, MIGRAZIONE E INTEGRAZIONE (FAMI) 2014-2020 - PROGETTO "COMMIT - COMPETENZE MIGRANTI IN TOSCANA" - ENTRATA STATO RT IN CONTO CAPITALE	8.032,50
4000000	4030000	4031000	42578	FONDI FSC 2014-2020 INFRASTRUTTURE - ASSE E 'ALTRI INTERVENTI' - RISORSE DEL I E II ADDENDUM AL PIANO OPERATIVO DI CUI ALLE DELIBERE CIPE NN. 98/2017 E 12/2018 - FINANZIAMENTO DEGLI INTERVENTI DI CUI ALLA LINEA DI AZIONE 'PROMUOVERE LA MOBILITA' SOSTENIBILE IN AMBITO URBANO'.	357.392,69
4000000	4040000	4040100	44004	PROVENTI DERIVANTI DALL'ALIENAZIONE DEI BENI DEL PATRIMONIO AGRICOLO-FORESTALE DI PROPRIETA' DELLA REGIONE TOSCANA AI SENSI DELLA L.R. 77/2004	9.600,00
4000000	4050000	4050300	32137	RECUPERI, RIMBORSI E RESTITUZIONI DI SOMME A LIBERA DESTINAZIONE - CONTO CAPITALE DA AMMINISTRAZIONI LOCALI	5.230,70
4000000	4050000	4050300	32140	RECUPERI E RIMBORSI DERIVANTI DA ECONOMIE SU SOMME A DESTINAZIONE VINCOLATA RELATIVE A QUOTE DI COFINANZIAMENTO POR CREO FESR 2007-2013 - CONTO CAPITALE	1.219.327,91
4000000	4050000	4050300	32142	ENTRATE IN CONTO CAPITALE PER RIENTRI, RECUPERI, REVOCHE E RESTITUZIONI (DI RISORSE VINCOLATE) DEL FONDO UNICO PER LE IMPRESE	811.820,35
4000000	4050000	4050300	32143	ENTRATE IN CONTO CAPITALE RELATIVE A RIENTRI, RECUPERI E REVOCHE DEL FONDO UNICO IMPRESE DA DESTINARE A INTERVENTI PER PICCOLI PRESTITI DI EMERGENZA.	20.966,71
4000000	4050000	4050300	32162	RECUPERI E RIMBORSI SU SOMME A DESTINAZIONE VINCOLATA RELATIVE A QUOTE DI COFINANZIAMENTO POR FESR 2014-2020 - ENTRATA IN CONTO CAPITALE DA IMPRESE	3.320.829,17
4000000	4050000	4050400	46015	RIENTRI, REVOCHE E RECUPERI PROVENIENTI DALLE PMI OPERANTI NEL SETTORE TURISTICO E COMMERCIALE BENEFICIARIE DI STRUMENTI DI INGEGNERIA FINANZIARIA	146.596,25
4000000	4050000	4050400	46038	PAR FAS 2007/2013 - RIENTRI, REVOCHE E RECUPERI PROVENIENTI DALLE IMPRESE OPERANTI NEL SETTORE TURISTICO, TERZIARIO E COMMERCIALE BENEFICIARIE DI STRUMENTI DI INGEGNERIA FINANZIARIA	543.709,17
5000000	5030000	5030100	46002	RESTITUZIONE DELLE ANTICIPAZIONI CONCESSE AI SENSI DELL'ART. 30 L.R. 67/03	16.440,20
5000000	5030000	5030100	46039	RESTITUZIONE DELLE ANTICIPAZIONI CONCESSE AI SENSI DELL'ART. 30 L.R. 67/03	12.915,74
5000000	5030000	5030300	45022	FONDO COOPERTOSCANA. RIENTRI PROVENIENTI DALLE COOPERATIVE BENEFICIARIE DI INTERVENTI PER LO SVILUPPO E IL RAFFORZAMENTO DELLA COOPERAZIONE	1.398.004,14
9000000	9010000	9019900	61006	REINTROITO ANTICIPAZIONI UTILIZZO CARTE DI CREDITO	1.187,69
9000000	9010000	9019900	61009	RECUPERO DA CASSIERI DEI FONDI ECONOMICI ANTICIPATI	9.658,52
9000000	9010000	9019900	61012	PARTITE DI GIRO DIVERSE NON ALLOCABILI SU SPECIFICI CAPITOLI DELLE PARTITE DI GIRO, IVI COMPRESSE QUELLE RELATIVE AL RIVERSAMENTO ALLA TESORERIA CENTRALE DEI MUTUI CONTRATTI DALLA REGIONE	3.659,79
9000000	9010000	9019900	61024	RECUPERO SOMME ANTICIPATE A DIPENDENTI PER TRASFERTE E MISSIONI	400,00
9000000	9010000	9019900	61039	PARTITE DI GIRO DIVERSE RELATIVE AI CONTI SANITARI NON ALLOCABILI SU SPECIFICI CAPITOLI DELLE PARTITE DI GIRO	100,00
9000000	9010000	9019900	61043	ENTRATE A SEGUITO DI SPESE NON ANDATE A BUON FINE	93,00
9000000	9020000	9020400	61023	DEPOSITI CAUZIONALI DI TERZI A GARANZIA DI CONCESSIONI E LOCAZIONI	200,00
9000000	9020000	9020400	61047	RIMBORSO DEI DEPOSITI CAUZIONALI VERSATI PRESSO TERZI	54.500,00

RESIDUI ATTIVI AL 31/12/2021 PER CAPITOLO**Anno di esercizio accertamento 2020**

TITOLO	TIPOLOGIA	CATEGORIA	CAPITOLO	DESCRIZIONE	ACCERTAMENTI RESIDUI
9000000	9020000	9029900	61042	ALTRE ENTRATE PER CONTO TERZI	229.928,78
TOTALE ANNO ESERCIZIO ACCERTAMENTO 2020					1.174.220.498,33

RESIDUI ATTIVI AL 31/12/2021 PER CAPITOLO

Anno di esercizio accertamento 2019

TITOLO	TIPOLOGIA	CATEGORIA	CAPITOLO	DESCRIZIONE	ACCERTAMENTI RESIDUI
1000000	1010100	1010142	11051	ENTRATE DERIVANTI DALLA RISCOSSIONE COATTIVA DELL'IMPOSTA REGIONALE SULLE CONCESSIONI STATALI DEL DEMANIO MARITTIMO	1.214.227,32
1000000	1010100	1010147	11054	ENTRATE DERIVANTI DALLA RISCOSSIONE COATTIVA DELLA TASSA SULLE CONCESSIONI PER LA CACCIA E LA PESCA	2.142,92
1000000	1010100	1010150	11055	ENTRATE DERIVANTI DALLA RISCOSSIONE COATTIVA DELLE TASSE AUTOMOBILISTICHE	119.735.187,73
1000000	1010100	1010159	11046	ENTRATE DERIVANTI DALLA RISCOSSIONE COATTIVA DEL TRIBUTO SPECIALE PER IL CONFERIMENTO IN DISCARICA DEI RIFIUTI SOLIDI	162.097,03
1000000	1010100	1010177	11048	ENTRATE DERIVANTI DALLA RISCOSSIONE COATTIVA DELL'ADDIZIONALE REGIONALE SULL'IMPOSTA DI CONSUMO DEL GAS METANO (ARISGAM)	172.829,71
1000000	1010200	1010201	11029	IRAP - IMPOSTA REGIONALE SULLE ATTIVITA' PRODUTTIVE FINALIZZATA AL FINANZIAMENTO DELLA SPESA SANITARIA.	19.986.247,61
1000000	1030100	1030102	23000	FONDO DI GARANZIA INTERREGIONALE (A CREDITO) DI CUI ALL'ART 13 D.LGS. 56/2000	81.164.783,91
2000000	2010100	2010101	21260	ENTRATE CORRENTI INTERREG EUROPE STEPHANIE - QUOTA STATO	63,38
2000000	2010100	2010101	21265	ENTRATE CORRENTI PER ATTUAZIONE PO MED 2014-2020 MITOMED PLUS - QUOTA STATO	14.679,66
2000000	2010100	2010101	21269	PROGETTI DI RICERCA SULL'AGROBIODIVERSITA' L.194/2015 ART.10 - D.M. 4555/2017	4,00
2000000	2010100	2010101	21283	PROGETTO PRISMA - PC ITALIA FRANCIA MARITTIMO 2014-2020 - ENTRATA CORRENTE QUOTA STATO (15%)	173,81
2000000	2010100	2010101	22150	FONDO PER ATTIVITA' FORMATIVE NELL'APPRENDISTATO (LEGGE 17.5.99 N. 144 ART. 68) - QUOTA STATO	4.880,00
2000000	2010100	2010101	22194	FONDO STATALE PER PROGETTI DI FORMAZIONE DI LAVORATORI OCCUPATI - D.M. LAVORO 167/2001	130.439,40
2000000	2010100	2010101	22409	POR FSE 2014/2020 - COFINANZIAMENTO STATO - ENTRATE DI PARTE CORRENTE	2.021.881,29
2000000	2010100	2010101	22413	POR FESR 2014/2020 ENTRATE STATALI A FRONTE DI SPESE CORRENTI	876.380,42
2000000	2010100	2010101	22417	PC ITALIA-FRANCIA MARITTIMO 2014-2020 - ENTRATE STATALI A FRONTE DI SPESE CORRENTI.	10.891,19
2000000	2010100	2010101	22437	FEAMP 2014/2020 COFINANZIAMENTO STATALE ENTRATE CORRENTI	120.508,09
2000000	2010100	2010101	22442	FONDO ASILO, MIGRAZIONE E INTEGRAZIONE - FAMI 2014-2020 - ENTRATE CORRENTI - QUOTA STATO	24.033,40
2000000	2010100	2010101	22473	TRASFERIMENTI DALLO STATO PER QUOTA DI FONDO SANITARIO NAZIONALE	258.791,00
2000000	2010100	2010101	22479	PROGETTO ECOSTRIM-PROGRAMMA DI COOPERAZIONE INTERREG V-A ITALIA FRANCIA MARITTIMO 2014-2020.QUOTA STATO	138,89
2000000	2010100	2010101	22504	PON Governance e Capacita' Istituzionale 2014-2020 Progetto I.N.TER.PA. Entrata statale da Agenzia di Coesione Territoriale	130.293,02
2000000	2010100	2010101	22510	FSN 2016: SINDROME DEPRESSIVA POST-PARTUM	38.775,00
2000000	2010100	2010101	22537	PAC CTE - ATTIVITA' DEL COMITATO NAZIONALE PROGRAMMA INTERACT - ENTRATE CORRENTI DA STATO DA AGENZIA DI COESIONE TERRITORIALE	976,73
2000000	2010100	2010101	24092	FONDI CIPE 2007-2013 DELIBERA N. 166/2007 - FINANZIAMENTO ASSISTENZA TECNICA -	29.829,64
2000000	2010100	2010102	21267	PROGETTO VIVIMED - PROGRAMMA DI COOPERAZIONE INTERREG V-A ITALIA FRANCIA MARITTIMO 2014-2020 DRT N. 9405/2016 QUOTA STATO (15%)	2.047,64
2000000	2010100	2010102	21270	LIFE 16 PROGETTO WEEE. ENTRATE CORRENTI UE TRAMITE IL CAPOFILA	964,87
2000000	2010100	2010102	21277	PROGETTO TERRAGIR 3 - PC ITALIA - FRANCIA MARITTIMO 2014-2020 - ENTRATA QUOTA UE (85%). Quota pervenuta tramite capofila - Prov. di Nuoro	19.833,79
2000000	2010100	2010102	21278	PROGETTO TERRAGIR 3 - PC ITALIA - FRANCIA MARITTIMO 2014-2020 - ENTRATA QUOTA STATO (15%). Quota pervenuta tramite capofila - Prov. di Nuoro	9.458,34
2000000	2010100	2010102	22517	PROGETTO ICARE INTEGRATION AND COMMUNITY CARE FOR ASYLUM AND REFUGEES IN EMERGENCY - ENTRATE CORRENTI	190.719,58
2000000	2010100	2010102	22546	FONDI PER PROGETTO I DISTURBI DELLO SPETTRO AUTISTICO: EV.A.DALL'ETA EVOLUTIVA ALL'ETA ADULTA.	110.400,00

RESIDUI ATTIVI AL 31/12/2021 PER CAPITOLO

Anno di esercizio accertamento 2019

TITOLO	TIPOLOGIA	CATEGORIA	CAPITOLO	DESCRIZIONE	ACCERTAMENTI RESIDUI
2000000	2010100	2010102	24137	RISORSE PROVENIENTI DAGLI EE.LL. PER I SERVIZI AGGIUNTIVI DI TPL DI PROPRIA COMPETENZA CONTENUTI NEL LOTTO UNICO REGIONALE	14.057,11
2000000	2010100	2010102	24154	PROGETTO OPERA PC ITALIA - FRANCIA MARITTIMO 2014-2020 - ENTRATA QUOTA UE (85%)CAPOFILA REGIONE LIGURIA	642,29
2000000	2010200	2010201	22532	RECUPERI RELATIVI ALL'ATTUAZIONE DI INTERVENTI DI POLITICA ATTIVA DEL LAVORO - ART. 44, COMMA 6 BIS, D.LGS. 148/2015	137,00
2000000	2010500	2010501	21231	POR FSE 2014/2020 - COFINANZIAMENTO UE - ENTRATE DI PARTE CORRENTE	3.159.598,25
2000000	2010500	2010501	21236	PC ITALIA-FRANCIA MARITTIMO 2014-2020 - ENTRATE UE A FRONTE DI SPESE CORRENTI	145.651,53
2000000	2010500	2010501	21242	PROGRAMMAZIONE LIFE+ - PROGETTO REWAT - ENTRATE UE CORRENTI	2.000,00
2000000	2010500	2010501	21246	FEAMP 2014/2020 - FINANZIAMENTO UE - ENTRATE CORRENTI	168.370,36
2000000	2010500	2010501	21250	FONDO ASILO, MIGRAZIONE E INTEGRAZIONE - FAMI 2014-2020 - ENTRATE CORRENTI - QUOTA UE	24.033,38
2000000	2010500	2010501	21266	PROGETTO VIVIMED - PROGRAMMA DI COOPERAZIONE INTERREG V-A ITALIA FRANCIA MARITTIMO 2014-2020 DRT N. 9405/2016 QUOTA UE	14.126,74
2000000	2010500	2010501	22478	PROGETTO ECOSTRIM-PROGRAMMA DI COOPERAZIONE INTERREG V-A ITALIA FRANCIA MARITTIMO 2014-2020.TRASFERIMENTI TRAMITE CAPOFILA QUOTA FESR	351,52
2000000	2010500	2010501	24156	PROGETTO GRITACCESS - PC ITALIA FRANCIA MARITTIMO 2014-2020 - ENTRATA CORRENTE UE (85%) CAPOFILA FRANCESE	13.339,84
3000000	3010000	3010200	32007	PROVENTI DERIVANTI DA VENDITA SERVIZI	2.798,00
3000000	3010000	3010300	31002	PROVENTI DERIVANTI DA CONCESSIONI E DA DIRITTI REALI DI GODIMENTO SU BENI DEL PATRIMONIO REGIONALE	51.260,31
3000000	3010000	3010300	31008	PROVENTI DERIVANTI DA LOCAZIONI SU BENI DEL PATRIMONIO REGIONALE	43.998,32
3000000	3010000	3010300	32128	Entrata derivanti da canoni sulle concessioni del demanio idrico	7.328.580,79
3000000	3020000	3020200	32116	ENTRATE DERIVANTI DALLA RISCOSSIONE COATTIVA DELLE SANZIONI AMMINISTRATIVE - ENTRATE DA FAMIGLIE	254.762,39
3000000	3020000	3020300	32117	ENTRATE DERIVANTI DALLA RISCOSSIONE COATTIVA DELLE SANZIONI AMMINISTRATIVE - ENTRATE DA IMPRESE	2.218.816,91
3000000	3030000	3030300	32002	INTERESSI ATTIVI SU RECUPERI CONTRIBUTI EROGATI PER L'ATTUAZIONE DEI REGOLAMENTI E PROGETTI COMUNITARI	4.265,76
3000000	3030000	3030300	32049	INTERESSI ATTIVI SU RITARDATI INCASSI ANCHE A SEGUITO DI RECUPERI, REVOCHE CONTRIBUTI E ALTRE PROVVIDENZE	11.761,60
3000000	3050000	3050200	32015	RIENTRI E RECUPERI RELATIVI AI FONDI COSTITUITI PRESSO GLI ORGANISMI INTERMEDI PER AIUTI ALLE P.M.I. ARTIGIANE E INDUSTRIALI (D.G.R. 559 DEL 23/05/2005)	27.957,22
3000000	3050000	3050200	32038	RIMBORSI,RECUPERI E RESTITUZIONI DI FONDI VINCOLATI - RISORSE CORRENTI	57.813,01
3000000	3050000	3050200	32050	RECUPERI, RIMBORSI E RESTITUZIONI DI SOMME A LIBERA DESTINAZIONE - CORRENTE	387.048,25
3000000	3050000	3050200	32051	AZIONI PER L'IMPRENDITORIA FEMMINILE - AIUTI ALLE IMPRESE (EX L. 215/92)- RIMBORSO DELLE ECONOMIE E DEI RECUPERI DA PARTE DEI SOGGETTI ATTUATORI O DELLE STESSE IMPRESE RELATIVI AI CONTRIBUTI FINANZIATI CON I BANDI DELLA L. 215/92	36.175,05
3000000	3050000	3050200	32081	RECUPERI E RIMBORSI DERIVANTI DA ECONOMIE SU SOMME A DESTINAZIONE VINCOLATA RELATIVE A QUOTE DI COFINANZIAMENTO DEL POR OB. CRO FSE 2007-2013	6.000,00
3000000	3050000	3050200	32109	ENTRATE CORRENTI PER RIENTRI, RECUPERI, REVOCHE E RESTITUZIONI (DI RISORSE VINCOLATE) DEL FONDO UNICO DELLE IMPRESE	281.235,72
3000000	3050000	3050200	32145	RECUPERI E RIMBORSI DERIVANTI DA ECONOMIE SU SOMME A DESTINAZIONE VINCOLATA RELATIVE A QUOTE DI COFINANZIAMENTO DEL POR FSE OB.ICO 2014-2020 - ENTRATE CORRENTI	149.766,67
3000000	3050000	3050200	32154	RIMBORSI RICEVUTI PER SPESE DI PERSONALE	10.382,69
3000000	3050000	3050200	32167	RECUPERI DI SOMME A DESTINAZIONE VINCOLATA RELATIVE AL PON IOG - GARANZIA GIOVANI 2014-2020	1.500,00
3000000	3050000	3050200	32176	FEI - PROGETTO RETE E CITTADINANZA ANNUALITA' 2010 - RECUPERO SPESE NON AMMISSIBILI	1.500,00
3000000	3050000	3059900	32022	INTROITO DI ONORARI E COMPETENZE A FAVORE DELL'AVVOCATURA REGIONALE (FINANZIA PARZIALMENTE IL CAPITOLO DI USCITA 71016)	28.506,94

RESIDUI ATTIVI AL 31/12/2021 PER CAPITOLO

Anno di esercizio accertamento 2019

TITOLO	TIPOLOGIA	CATEGORIA	CAPITOLO	DESCRIZIONE	ACCERTAMENTI RESIDUI
3000000	3050000	3059900	32023	INTROITO SOMME SPETTANTI AI DIPENDENTI REGIONALI RELATIVE ALLA RIPARTIZIONE DEL FONDO INCENTIVANTE EX ART.18 L.109/94 (CAP/U 71017)	6.550,12
4000000	4020000	4020100	22495	TRASFERIMENTI STATALI PER RINNOVO PARCO BUS DESTINATI ALLE AZIENDE DI TPL REGIONALE - D.M. 25/2017	835,99
4000000	4020000	4020100	22518	FONDI FSC 2014-2020 - ASSE A STRADE (INTERVENTI SRT 69)	59.976,14
4000000	4020000	4020100	24162	PON GOVERNANCE E CAPACITA' ISTITUZIONALE 2014-2020 PROGETTO UFFICIO DI PROSSIMITA' ENTRATA STATALE DA AGENZIA DI COESIONE TERRITORIALE	67.111,71
4000000	4020000	4020100	42020	FONDO INTERVENTI RISTRUTTURAZIONE EDILIZIA E AMMODERNAMENTO TECNOLOGICO PATRIMONIO SANITARIO PUBBLICO E REALIZZAZIONE RESIDENZE SANITARIE ASSISTENZIALI	58.000.245,64
4000000	4020000	4020100	42083	ACCORDO DI PROGRAMMA PER LA TUTELA DELLE ACQUE E LA GESTIONE INTEGRATA DELLE RISORSE IDRICHE STIPULATO IN DATA 19.12.2002 E RELATIVI ACCORDI ATTUATIVI - TRASFERIMENTI IN CONTO CAPITALE	175.081,50
4000000	4020000	4020100	42112	FINANZIAMENTO ACCORDO DI PROGRAMMA QUADRO PER IL SETTORE DELLE INFRASTRUTTURE DI TRASPORTO DEL. CIPE 84/2000 E 138/2001	41.512,11
4000000	4020000	4020100	42187	ACCORDO DI PROGRAMMA QUADRO PER LE INFRASTRUTTURE DI TRASPORTO - VII ACCORDO INTEGRATIVO - DELIBERA CIPE 35/2005	1.026.402,92
4000000	4020000	4020100	42203	FINANZIAMENTO PRIMO ACCORDO INTEGRATIVO DEL 22.12.2006 DELL'APQ PER LA DIFESA DEL SUOLO. DELIBERA CIPE 20/2004.	64.869,50
4000000	4020000	4020100	42224	FINANZIAMENTO SECONDO ACCORDO INTEGRATIVO DEL 30.11.2007 DELL'A.P.Q. PER LA DIFESA DEL SUOLO. DELIBERA CIPE 3/2006	29.000,00
4000000	4020000	4020100	42237	TRASFERIMENTO FONDI PROVENIENTI DALLO STATO PER L'ATTUAZIONE DEL TERZO PROGRAMMA ATTUATIVO DEL PIANO NAZIONALE DELLA SICUREZZA STRADALE - DELIBERA CIPE 143 DEL 21.12.2007	36.120,00
4000000	4020000	4020100	42260	TRASFERIMENTI DELLO STATO PER IV E VI PROGRAMMA ATTUATIVO PER LA SICUREZZA STRADALE	658.361,86
4000000	4020000	4020100	42495	POR FESR 2014/2020 ENTRATE STATALI A FRONTE DI SPESE DI INVESTIMENTO	8.364.667,98
4000000	4020000	4020100	42498	PC ITALIA-FRANCIA MARITTIMO 2014-2020 - ENTRATE STATALI A FRONTE DI SPESE IN CONTO CAPITALE.	101,37
4000000	4020000	4020100	42515	FEAMP 2014/2020 -COFINANZIAMENTO STATALE - ENTRATE IN CONTO CAPITALE PER ATTUAZIONE DI MISURE REGIONALI DI INTERVENTO PREVISTE DAL PROGRAMMA NAZIONALE	626.703,80
4000000	4020000	4020100	42550	FONDI FSC 2014-2020 ASSE A STRADE (INTERVENTI SRT 445)	4.445,66
4000000	4020000	4020100	42552	FONDI FSC 2014-2020 ASSE A STRADE (INTERVENTI SRT 429 E SRT 325)	607.732,92
4000000	4020000	4020100	42553	DELIBERA CIPE N. 46/2014 - CONTRIBUTO PER LA RIQUALIFICAZIONE E IL RILANCIO DEL POLO INDUSTRIALE DEL PORTO DI PIOMBINO	14.638.460,80
4000000	4020000	4020100	42557	ENTRATE STATALI DERIVANTI DAL FONDO PER LO SVILUPPO E LA COESIONE 2014-2020 PER IL COMPLETAMENTO DEL PRESIDIO OSPEDALIERO DI PRATO	500.000,00
4000000	4020000	4020300	24144	ENTRATE RELATIVE A HORIZON 2020 - ERA-NET COFOUND PROGETTO PHOTONICSSENSING - QUOTA CE	257.628,59
4000000	4020000	4020500	41050	POR CREO FESR 2014/2020 ENTRATE COMUNITARIE A FRONTE DI SPESE DI INVESTIMENTO	100.000,00
4000000	4020000	4020500	41051	PC ITALIA-FRANCIA MARITTIMO 2014-2020 - ENTRATE UE A FRONTE DI SPESE IN CONTO CAPITALE.	182.552,74
4000000	4020000	4020500	41054	FEAMP 2014/2020 - FINANZIAMENTO UE - ENTRATE IN CONTO CAPITALE PER ATTUAZIONE DI MISURE REGIONALI DI INTERVENTO PREVISTE DAL PROGRAMMA NAZIONALE	895.291,23
4000000	4020000	4020500	42528	PROGETTO NEREIDE LIFE 15 ENV/IT/000268 - CONTO CAPITALE - QUOTA UE TRAMITE CAPOFILA UNIVERSITA' DI PISA	76.524,90
4000000	4050000	4050300	32140	RECUPERI E RIMBORSI DERIVANTI DA ECONOMIE SU SOMME A DESTINAZIONE VINCOLATA RELATIVE A QUOTE DI COFINANZIAMENTO POR CREO FESR 2007-2013 - CONTO CAPITALE	1.866.664,53
4000000	4050000	4050300	32142	ENTRATE IN CONTO CAPITALE PER RIENTRI, RECUPERI, REVOCHE E RESTITUZIONI (DI RISORSE VINCOLATE) DEL FONDO UNICO PER LE IMPRESE	536.614,68
4000000	4050000	4050300	32143	ENTRATE IN CONTO CAPITALE RELATIVE A RIENTRI, RECUPERI E REVOCHE DEL FONDO UNICO IMPRESE DA DESTINARE A INTERVENTI PER PICCOLI PRESTITI DI EMERGENZA.	63.990,82
4000000	4050000	4050300	32162	RECUPERI E RIMBORSI SU SOMME A DESTINAZIONE VINCOLATA RELATIVE A QUOTE DI COFINANZIAMENTO POR FESR 2014-2020 - ENTRATA IN CONTO CAPITALE DA IMPRESE	1.816.987,46
4000000	4050000	4050300	32173	FONDO UNICO DELLE INFRASTRUTTURE ATTIVITA' PRODUTTIVE - REVOCHE RECUPERI E RESTITUZIONI DA AMM.NI PUBBL.	25.600,00
4000000	4050000	4050400	46015	RIENTRI, REVOCHE E RECUPERI PROVENIENTI DALLE PMI OPERANTI NEL SETTORE TURISTICO E COMMERCIALE BENEFICIARIE DI STRUMENTI DI INGEGNERIA FINANZIARIA	35.847,56

RESIDUI ATTIVI AL 31/12/2021 PER CAPITOLO

Anno di esercizio accertamento 2019

TITOLO	TIPOLOGIA	CATEGORIA	CAPITOLO	DESCRIZIONE	ACCERTAMENTI RESIDUI
4000000	4050000	4050400	46038	PAR FAS 2007/2013 - RIENTRI, REVOCHE E RECUPERI PROVENIENTI DALLE IMPRESE OPERANTI NEL SETTORE TURISTICO, TERZIARIO E COMMERCIALE BENEFICIARIE DI STRUMENTI DI INGEGNERIA FINANZIARIA	290.813,96
5000000	5010000	5010100	44006	ALIENAZIONE DI PARTECIPAZIONI AL CAPITALE SOCIALE DI IMPRESE	161.752,50
5000000	5030000	5030100	46004	ENTRATE DERIVANTI DALLE ANTICIPAZIONI CONCESSE PER SPESE PROGETTUALI	4.760,23
5000000	5030000	5030300	45022	FONDO COOPERTOSCANA. RIENTRI PROVENIENTI DALLE COOPERATIVE BENEFICIARIE DI INTERVENTI PER LO SVILUPPO E IL RAFFORZAMENTO DELLA COOPERAZIONE	54.767,02
9000000	9010000	9019900	61006	REINTROITO ANTICIPAZIONI UTILIZZO CARTE DI CREDITO	311,08
9000000	9010000	9019900	61012	PARTITE DI GIRO DIVERSE NON ALLOCABILI SU SPECIFICI CAPITOLI DELLE PARTITE DI GIRO, IVI COMPRESSE QUELLE RELATIVE AL RIVERSAMENTO ALLA TESORERIA CENTRALE DEI MUTUI CONTRATTI DALLA REGIONE	845,94
9000000	9010000	9019900	61043	ENTRATE A SEGUITO DI SPESE NON ANDATE A BUON FINE	1.207,92
9000000	9020000	9020400	61047	RIMBORSO DEI DEPOSITI CAUZIONALI VERSATI PRESSO TERZI	74.400,71
9000000	9020000	9029900	61042	ALTRE ENTRATE PER CONTO TERZI	1.993.753,61
TOTALE ANNO ESERCIZIO ACCERTAMENTO 2019					334.228.612,52

RESIDUI ATTIVI AL 31/12/2021 PER CAPITOLO

Anno di esercizio accertamento 2018

TITOLO	TIPOLOGIA	CATEGORIA	CAPITOLO	DESCRIZIONE	ACCERTAMENTI RESIDUI
1000000	1010100	1010142	11051	ENTRATE DERIVANTI DALLA RISCOSSIONE COATTIVA DELL'IMPOSTA REGIONALE SULLE CONCESSIONI STATALI DEL DEMANIO MARITTIMO	222.917,76
1000000	1010100	1010146	11053	ENTRATE DERIVANTI DALLA RISCOSSIONE COATTIVA DELLA TASSA REGIONALE PER IL DIRITTO ALLO STUDIO UNIVERSITARIO	6.227,82
1000000	1010100	1010147	11054	ENTRATE DERIVANTI DALLA RISCOSSIONE COATTIVA DELLA TASSA SULLE CONCESSIONI PER LA CACCIA E LA PESCA	1.782,84
1000000	1010100	1010150	11055	ENTRATE DERIVANTI DALLA RISCOSSIONE COATTIVA DELLE TASSE AUTOMOBILISTICHE	93.098.908,45
1000000	1010100	1010159	11046	ENTRATE DERIVANTI DALLA RISCOSSIONE COATTIVA DEL TRIBUTO SPECIALE PER IL CONFERIMENTO IN DISCARICA DEI RIFIUTI SOLIDI	51.775,41
1000000	1010100	1010177	11048	ENTRATE DERIVANTI DALLA RISCOSSIONE COATTIVA DELL'ADDIZIONALE REGIONALE SULL'IMPOSTA DI CONSUMO DEL GAS METANO (ARISGAM)	170.118,08
1000000	1010200	1010203	12009	COMPARTICIPAZIONE REGIONALE ALL'IVA FINALIZZATA AL FINANZIAMENTO DELLA SPESA SANITARIA	18.106.160,00
1000000	1030100	1030102	23000	FONDO DI GARANZIA INTERREGIONALE (A CREDITO) DI CUI ALL'ART 13 D.LGS. 56/2000	58.736.875,51
2000000	2010100	2010101	22194	FONDO STATALE PER PROGETTI DI FORMAZIONE DI LAVORATORI OCCUPATI - D.M. LAVORO 167/2001	253.709,92
2000000	2010100	2010101	22263	FONDO PER INTERVENTI DI FORMAZIONE CONTINUA (L. 19/07/1993 N. 236)	9.836,06
2000000	2010100	2010101	22429	ENTRATE STATALI PER ATTIVITA' DI VALORIZZAZIONE E PROMOZIONE DEL SITO UNESCO 'VILLE E GIARDINI MEDICEI IN TOSCANA'	17.851,04
2000000	2010100	2010101	22442	FONDO ASILO, MIGRAZIONE E INTEGRAZIONE - FAMI 2014-2020 - ENTRATE CORRENTI - QUOTA STATO	1.779,89
2000000	2010100	2010101	24152	PROGRAMMA DI CONTRIBUTI PER TUTELA AMBIENTALE CONNESSE ALLA MINIMIZZAZIONE DELL'INTENSITA' E DEGLI EFFETTI DEI CAMPI ELETTRICI, MAGNETICI ED ELETTROMAGNETICI EX DECRETO DIRETT. MATM 72 DEL 28/6/2016	306.020,00
2000000	2010100	2010102	24127	FONDI DERIVANTI DA ACCORDI DI COLLABORAZIONE REGIONALI	26.720,00
2000000	2010300	2010302	24077	VERSAMENTI EFFETTUATI A FAVORE DELLA REGIONE DALLE AZIENDE FARMACEUTICHE FINALIZZATE AL RIPIANO DELL'ECCEDENZA DELLA SPESA FARMACEUTICA	59.774,77
2000000	2010500	2010501	21213	PROGRAMMA GARANZIA GIOVANI 2014-2020 COFINANZIAMENTO UE - ENTRATE DI PARTE CORRENTE	2.317.591,16
2000000	2010500	2010501	21242	PROGRAMMAZIONE LIFE+ - PROGETTO REWAT - ENTRATE UE CORRENTI	1.784,56
2000000	2010500	2010501	21250	FONDO ASILO, MIGRAZIONE E INTEGRAZIONE - FAMI 2014-2020 - ENTRATE CORRENTI - QUOTA UE	1.697,30
3000000	3010000	3010200	32007	PROVENTI DERIVANTI DA VENDITA SERVIZI	1.200,00
3000000	3010000	3010300	31002	PROVENTI DERIVANTI DA CONCESSIONI E DA DIRITTI REALI DI GODIMENTO SU BENI DEL PATRIMONIO REGIONALE	42.419,22
3000000	3010000	3010300	31008	PROVENTI DERIVANTI DA LOCAZIONI SU BENI DEL PATRIMONIO REGIONALE	45.812,83
3000000	3010000	3010300	32128	Entrata derivanti da canoni sulle concessioni del demanio idrico	1.695.956,91
3000000	3030000	3030300	32002	INTERESSI ATTIVI SU RECUPERI CONTRIBUTI EROGATI PER L'ATTUAZIONE DEI REGOLAMENTI E PROGETTI COMUNITARI	20.777,86
3000000	3030000	3030300	32049	INTERESSI ATTIVI SU RITARDATI INCASSI ANCHE A SEGUITO DI RECUPERI, REVOCHE CONTRIBUTI E ALTRE PROVVIDENZE	41.613,78
3000000	3050000	3050200	32038	RIMBORSI, RECUPERI E RESTITUZIONI DI FONDI VINCOLATI - RISORSE CORRENTI	105.115,75
3000000	3050000	3050200	32050	RECUPERI, RIMBORSI E RESTITUZIONI DI SOMME A LIBERA DESTINAZIONE - CORRENTE	1.577.661,26
3000000	3050000	3050200	32081	RECUPERI E RIMBORSI DERIVANTI DA ECONOMIE SU SOMME A DESTINAZIONE VINCOLATA RELATIVE A QUOTE DI COFINANZIAMENTO DEL POR OB. CRO FSE 2007-2013	6.000,00
3000000	3050000	3050200	32109	ENTRATE CORRENTI PER RIENTRI, RECUPERI, REVOCHE E RESTITUZIONI (DI RISORSE VINCOLATE) DEL FONDO UNICO DELLE IMPRESE	1.167.708,77
3000000	3050000	3050200	32145	RECUPERI E RIMBORSI DERIVANTI DA ECONOMIE SU SOMME A DESTINAZIONE VINCOLATA RELATIVE A QUOTE DI COFINANZIAMENTO DEL POR FSE OB.ICO 2014-2020 - ENTRATE CORRENTI	17.362,97
3000000	3050000	3059900	32022	INTROITO DI ONORARI E COMPETENZE A FAVORE DELL'AVVOCATURA REGIONALE (FINANZIA PARZIALMENTE IL CAPITOLO DI USCITA 71016)	67.863,50

RESIDUI ATTIVI AL 31/12/2021 PER CAPITOLO

Anno di esercizio accertamento 2018

TITOLO	TIPOLOGIA	CATEGORIA	CAPITOLO	DESCRIZIONE	ACCERTAMENTI RESIDUI
4000000	4020000	4020100	24153	PROGRAMMA DI CONTRIBUTI PER TUTELA AMBIENTALE CONNESSE ALLA MINIMIZZAZIONE DELL'INTENSITA' E DEGLI EFFETTI DEI CAMPI ELETTRICI, MAGNETICI ED ELETTROMAGNETICI EX DECRETO DIRETT. MATM 72 DEL 28/06/2016 - ENTRATE IN CONTO CAPITALE	206.980,70
4000000	4020000	4020100	41058	FSC 2014-2020 - FINANZIAMENTO INTERVENTI FONDO SVILUPPO E COESIONE L.190/2014 FONDI CIPE DELIBERA N. 101/2017.	4.000.000,00
4000000	4020000	4020100	42020	FONDO INTERVENTI RISTRUTTURAZIONE EDILIZIA E AMMODERNAMENTO TECNOLOGICO PATRIMONIO SANITARIO PUBBLICO E REALIZZAZIONE RESIDENZE SANITARIE ASSISTENZIALI	2.591.032,78
4000000	4020000	4020100	42203	FINANZIAMENTO PRIMO ACCORDO INTEGRATIVO DEL 22.12.2006 DELL'APQ PER LA DIFESA DEL SUOLO. DELIBERA CIPE 20/2004.	144.737,34
4000000	4020000	4020100	42204	FINANZIAMENTO PRIMO ACCORDO INTEGRATIVO DEL 22.12.2006 DELL'APQ PER LA DIFESA DEL SUOLO. DELIBERA CIPE 35/2005.	136.312,34
4000000	4020000	4020100	42237	TRASFERIMENTO FONDI PROVENIENTI DALLO STATO PER L'ATTUAZIONE DEL TERZO PROGRAMMA ATTUATIVO DEL PIANO NAZIONALE DELLA SICUREZZA STRADALE - DELIBERA CIPE 143 DEL 21.12.2007	4.955,97
4000000	4020000	4020100	42260	TRASFERIMENTI DELLO STATO PER IV E VI PROGRAMMA ATTUATIVO PER LA SICUREZZA STRADALE	261.351,89
4000000	4020000	4020100	42269	FONDI PER LA REALIZZAZIONE DEL PROGRAMMA DI RIQUALIFICAZIONE URBANA PER ALLOGGI A CANONE SOSTENIBILE (D.M. 26 MARZO 2008 N. 2295)	90.661,35
4000000	4020000	4020100	42497	FINANZIAMENTO APQ RICERCA E TRASFERIMENTO TECNOLOGICO PER IL SISTEMA PRODUTTIVO III ACCORDO INTEGRATIVO. DELIBERA CIPE 3/2006 (CAPITOLO DI ENTRATA VINCOLATO 42233)	211.284,51
4000000	4020000	4020100	42515	FEAMP 2014/2020 -COFINANZIAMENTO STATALE - ENTRATE IN CONTO CAPITALE PER ATTUAZIONE DI MISURE REGIONALI DI INTERVENTO PREVISTE DAL PROGRAMMA NAZIONALE	42.018,14
4000000	4020000	4020500	41054	FEAMP 2014/2020 - FINANZIAMENTO UE - ENTRATE IN CONTO CAPITALE PER ATTUAZIONE DI MISURE REGIONALI DI INTERVENTO PREVISTE DAL PROGRAMMA NAZIONALE	132.620,53
4000000	4040000	4040100	44001	PROVENTI PER ALIENAZIONE DI BENI MOBILI E OGGETTI FUORI USO	16.311,48
4000000	4040000	4040100	44003	PROVENTI DA ALIENAZIONE DI BENI DEL PATRIMONIO IMMOBILIARE	36.802,72
4000000	4050000	4050300	32135	RECUPERI, RIMBORSI E RESTITUZIONI DI SOMME A LIBERA DESTINAZIONE - CONTO CAPIATLE DA IMPRESE	315.569,41
4000000	4050000	4050300	32140	RECUPERI E RIMBORSI DERIVANTI DA ECONOMIE SU SOMME A DESTINAZIONE VINCOLATA RELATIVE A QUOTE DI COFINANZIAMENTO POR CREO FESR 2007-2013 - CONTO CAPITALE	2.886.955,67
4000000	4050000	4050300	32142	ENTRATE IN CONTO CAPITALE PER RIENTRI, RECUPERI, REVOCHE E RESTITUZIONI (DI RISORSE VINCOLATE) DEL FONDO UNICO PER LE IMPRESE	614.541,03
4000000	4050000	4050300	32143	ENTRATE IN CONTO CAPITALE RELATIVE A RIENTRI, RECUPERI E REVOCHE DEL FONDO UNICO IMPRESE DA DESTINARE A INTERVENTI PER PICCOLI PRESTITI DI EMERGENZA.	221.684,33
4000000	4050000	4050300	32162	RECUPERI E RIMBORSI SU SOMME A DESTINAZIONE VINCOLATA RELATIVE A QUOTE DI COFINANZIAMENTO POR FESR 2014-2020 - ENTRATA IN CONTO CAPITALE DA IMPRESE	313.121,52
4000000	4050000	4050400	46015	RIENTRI, REVOCHE E RECUPERI PROVENIENTI DALLE PMI OPERANTI NEL SETTORE TURISTICO E COMMERCIALE BENEFICIARIE DI STRUMENTI DI INGEGNERIA FINANZIARIA	66.632,37
4000000	4050000	4050400	46038	PAR FAS 2007/2013 - RIENTRI, REVOCHE E RECUPERI PROVENIENTI DALLE IMPRESE OPERANTI NEL SETTORE TURISTICO, TERZIARIO E COMMERCIALE BENEFICIARIE DI STRUMENTI DI INGEGNERIA FINANZIARIA	146.096,98
9000000	9010000	9019900	61012	PARTITE DI GIRO DIVERSE NON ALLOCABILI SU SPECIFICI CAPITOLI DELLE PARTITE DI GIRO, IVI COMPRESSE QUELLE RELATIVE AL RIVERSAMENTO ALLA TESORERIA CENTRALE DEI MUTUI CONTRATTI DALLA REGIONE	2.398,88
9000000	9010000	9019900	61043	ENTRATE A SEGUITO DI SPESE NON ANDATE A BUON FINE	2.143,94
9000000	9020000	9020400	61047	RIMBORSO DEI DEPOSITI CAUZIONALI VERSATI PRESSO TERZI	3.300,00
9000000	9020000	9029900	61042	ALTRE ENTRATE PER CONTO TERZI	2.005.838,20
TOTALE ANNO ESERCIZIO ACCERTAMENTO 2018					192.634.375,50

RESIDUI ATTIVI AL 31/12/2021 PER CAPITOLO

Anno di esercizio accertamento 2017

TITOLO	TIPOLOGIA	CATEGORIA	CAPITOLO	DESCRIZIONE	ACCERTAMENTI RESIDUI
1000000	1010100	1010120	11010	IRAP-IMPOSTA REGIONALE SULLE ATTIVITA' PRODUTTIVE NON SANITA'	3.259.000,00
1000000	1010100	1010142	11051	ENTRATE DERIVANTI DALLA RISCOSSIONE COATTIVA DELL'IMPOSTA REGIONALE SULLE CONCESSIONI STATALI DEL DEMANIO MARITTIMO	455.561,35
1000000	1010100	1010146	11053	ENTRATE DERIVANTI DALLA RISCOSSIONE COATTIVA DELLA TASSA REGIONALE PER IL DIRITTO ALLO STUDIO UNIVERSITARIO	3.850,00
1000000	1010100	1010150	11055	ENTRATE DERIVANTI DALLA RISCOSSIONE COATTIVA DELLE TASSE AUTOMOBILISTICHE	15.364.567,58
1000000	1010100	1010159	11046	ENTRATE DERIVANTI DALLA RISCOSSIONE COATTIVA DEL TRIBUTO SPECIALE PER IL CONFERIMENTO IN DISCARICA DEI RIFIUTI SOLIDI	763.555,42
1000000	1010100	1010177	11048	ENTRATE DERIVANTI DALLA RISCOSSIONE COATTIVA DELL'ADDIZIONALE REGIONALE SULL'IMPOSTA DI CONSUMO DEL GAS METANO (ARISGAM)	478,40
1000000	1010100	1010199	11052	ENTRATE DERIVANTI DALLA RISCOSSIONE COATTIVA DELLA TARIFFA FITOSANITARIA	74.444,17
1000000	1010200	1010203	12009	COMPARTICIPAZIONE REGIONALE ALL'IVA FINALIZZATA AL FINANZIAMENTO DELLA SPESA SANITARIA	103.425.813,18
1000000	1030100	1030102	23000	FONDO DI GARANZIA INTERREGIONALE (A CREDITO) DI CUI ALL'ART 13 D.LGS. 56/2000	143.801.903,59
2000000	2010100	2010101	22056	COFINANZIAMENTO STATALE PER SPERIMENTAZIONE BUONE PRATICHE NEL SETTORE DELL'IMMIGRAZIONE	52.500,00
2000000	2010100	2010101	22194	FONDO STATALE PER PROGETTI DI FORMAZIONE DI LAVORATORI OCCUPATI - D.M. LAVORO 167/2001	257.970,99
2000000	2010100	2010101	22263	FONDO PER INTERVENTI DI FORMAZIONE CONTINUA (L. 19/07/1993 N. 236)	13.043,95
2000000	2010100	2010101	22270	FONDI POLITICHE PER LA FAMIGLIA	5.170,00
2000000	2010100	2010101	22431	RIMBORSO ALLE REGIONI PER L'ACQUISTO DEI MEDICINALI INNOVATIVI - QUOTA MOBILITA'	35.731,59
2000000	2010300	2010302	24077	VERSAMENTI EFFETTUATI A FAVORE DELLA REGIONE DALLE AZIENDE FARMACEUTICHE FINALIZZATE AL RIPIANO DELL'ECCEDENZA DELLA SPESA FARMACEUTICA	11.453,31
3000000	3010000	3010200	32007	PROVENTI DERIVANTI DA VENDITA SERVIZI	775,13
3000000	3010000	3010200	32127	Contributi per impianti termici	133.269,14
3000000	3010000	3010300	31002	PROVENTI DERIVANTI DA CONCESSIONI E DA DIRITTI REALI DI GODIMENTO SU BENI DEL PATRIMONIO REGIONALE	27.676,72
3000000	3010000	3010300	31008	PROVENTI DERIVANTI DA LOCAZIONI SU BENI DEL PATRIMONIO REGIONALE	40.708,63
3000000	3010000	3010300	32128	Entrata derivanti da canoni sulle concessioni del demanio idrico	110.565,14
3000000	3020000	3020300	32117	ENTRATE DERIVANTI DALLA RISCOSSIONE COATTIVA DELLE SANZIONI AMMINISTRATIVE - ENTRATE DA IMPRESE	1.354.807,06
3000000	3030000	3030300	32002	INTERESSI ATTIVI SU RECUPERI CONTRIBUTI EROGATI PER L'ATTUAZIONE DEI REGOLAMENTI E PROGETTI COMUNITARI	21.905,49
3000000	3030000	3030300	32049	INTERESSI ATTIVI SU RITARDATI INCASSI ANCHE A SEGUITO DI RECUPERI, REVOCHE CONTRIBUTI E ALTRE PROVVIDENZE	7.648,17
3000000	3050000	3050200	32038	RIMBORSI, RECUPERI E RESTITUZIONI DI FONDI VINCOLATI - RISORSE CORRENTI	167.734,54
3000000	3050000	3050200	32050	RECUPERI, RIMBORSI E RESTITUZIONI DI SOMME A LIBERA DESTINAZIONE - CORRENTE	744.466,88
3000000	3050000	3050200	32083	RECUPERI E RIMBORSI DERIVANTI DA ECONOMIE SU SOMME A DESTINAZIONE VINCOLATA RELATIVE A QUOTE DI COFINANZIAMENTO POR CREO FESR 2007-2013 - PARTE CORRENTE	85.488,72
3000000	3050000	3050200	32109	ENTRATE CORRENTI PER RIENTRI, RECUPERI, REVOCHE E RESTITUZIONI (DI RISORSE VINCOLATE) DEL FONDO UNICO DELLE IMPRESE	836.850,77
3000000	3050000	3050200	32145	RECUPERI E RIMBORSI DERIVANTI DA ECONOMIE SU SOMME A DESTINAZIONE VINCOLATA RELATIVE A QUOTE DI COFINANZIAMENTO DEL POR FSE OB.ICO 2014-2020 - ENTRATE CORRENTI	6.129,37
3000000	3050000	3050200	32150	RECUPERO RISORSE DA ORGANISMI INTERMEDI DI DISPONIBILITA' SU FONDI RELATIVI AL DOCUP 2000/2006 DA DESTINARSI ALL'ATTUAZIONE DI INTERVENTI A SOSTEGNO PMI TOSCANA	1.340,10
3000000	3050000	3059900	32022	INTROITO DI ONORARI E COMPETENZE A FAVORE DELL'AVVOCATURA REGIONALE (FINANZIA PARZIALMENTE IL CAPITOLO DI USCITA 71016)	18.664,32

RESIDUI ATTIVI AL 31/12/2021 PER CAPITOLO

Anno di esercizio accertamento 2017

TITOLO	TIPOLOGIA	CATEGORIA	CAPITOLO	DESCRIZIONE	ACCERTAMENTI RESIDUI
4000000	4020000	4020100	42083	ACCORDO DI PROGRAMMA PER LA TUTELA DELLE ACQUE E LA GESTIONE INTEGRATA DELLE RISORSE IDRICHE STIPULATO IN DATA 19.12.2002 E RELATIVI ACCORDI ATTUATIVI - TRASFERIMENTI IN CONTO CAPITALE	43.127,00
4000000	4020000	4020100	42187	ACCORDO DI PROGRAMMA QUADRO PER LE INFRASTRUTTURE DI TRASPORTO - VII ACCORDO INTEGRATIVO - DELIBERA CIPE 35/2005	1.088.141,04
4000000	4020000	4020100	42224	FINANZIAMENTO SECONDO ACCORDO INTEGRATIVO DEL 30.11.2007 DELL'A.P.Q.PER LA DIFESA DEL SUOLO. DELIBERA CIPE 3/2006	247.856,96
4000000	4020000	4020100	42237	TRASFERIMENTO FONDI PROVENIENTI DALLO STATO PER L'ATTUAZIONE DEL TERZO PROGRAMMA ATTUATIVO DEL PIANO NAZIONALE DELLA SICUREZZA STRADALE - DELIBERA CIPE 143 DEL 21.12.2007	195.963,05
4000000	4020000	4020100	42260	TRASFERIMENTI DELLO STATO PER IV E VI PROGRAMMA ATTUATIVO PER LA SICUREZZA STRADALE	695.614,16
4000000	4020000	4020100	42479	FINANZIAMENTO STATALE INERENTE IL PROGRAMMA PER IL MIGLIORAMENTO DELLA QUALITA' DELL'ARIA	36.230,68
4000000	4020000	4020100	42499	CONTRIBUTO STATALE PER IL FINANZIAMENTO DI INTERVENTI DI EDILIZIA SCOLASTICA - ART. 10 D.L. 104/2013 CONVERTITO IN L. 128/2013	6.581.768,99
4000000	4050000	4050300	32134	RIMBORSI , RECUPERI E RESTITUZIONI DI FONDI VINCOLATI - CONTO CAPITALE DA IMPRESE	33.053,76
4000000	4050000	4050300	32135	RECUPERI, RIMBORSI E RESTITUZIONI DI SOMME A LIBERA DESTINAZIONE - CONTO CAPIATLE DA IMPRESE	19.454,20
4000000	4050000	4050300	32140	RECUPERI E RIMBORSI DERIVANTI DA ECONOMIE SU SOMME A DESTINAZIONE VINCOLATA RELATIVE A QUOTE DI COFINANZIAMENTO POR CREO FESR 2007-2013 - CONTO CAPITALE	2.680.437,56
4000000	4050000	4050300	32142	ENTRATE IN CONTO CAPITALE PER RIENTRI, RECUPERI, REVOCHE E RESTITUZIONI (DI RISORSE VINCOLATE) DEL FONDO UNICO PER LE IMPRESE	329.724,16
4000000	4050000	4050300	32143	ENTRATE IN CONTO CAPITALE RELATIVE A RIENTRI, RECUPERI E REVOCHE DEL FONDO UNICO IMPRESE DA DESTINARE A INTERVENTI PER PICCOLI PRESTITI DI EMERGENZA.	342.888,49
4000000	4050000	4050400	46015	RIENTRI, REVOCHE E RECUPERI PROVENIENTI DALLE PMI OPERANTI NEL SETTORE TURISTICO E COMMERCIALE BENEFICIARIE DI STRUMENTI DI INGEGNERIA FINANZIARIA	102.088,44
4000000	4050000	4050400	46038	PAR FAS 2007/2013 - RIENTRI, REVOCHE E RECUPERI PROVENIENTI DALLE IMPRESE OPERANTI NEL SETTORE TURISTICO, TERZIARIO E COMMERCIALE BENEFICIARIE DI STRUMENTI DI INGEGNERIA FINANZIARIA	138.430,18
5000000	5010000	5010100	44006	ALIENAZIONE DI PARTECIPAZIONI AL CAPITALE SOCIALE DI IMPRESE	69.667,88
5000000	5030000	5030300	45022	FONDO COOPERTOSCANA. RIENTRI PROVENIENTI DALLE COOPERATIVE BENEFICIARIE DI INTERVENTI PER LO SVILUPPO E IL RAFFORZAMENTO DELLA COOPERAZIONE	82.463,63
9000000	9010000	9019900	61006	REINTROITO ANTICIPAZIONI UTILIZZO CARTE DI CREDITO	2.441,49
9000000	9010000	9019900	61012	PARTITE DI GIRO DIVERSE NON ALLOCABILI SU SPECIFICI CAPITOLI DELLE PARTITE DI GIRO, IVI COMPRESSE QUELLE RELATIVE AL RIVERSAMENTO ALLA TESORERIA CENTRALE DEI MUTUI CONTRATTI DALLA REGIONE	130,79
9000000	9020000	9020200	22441	FONDO ASILO, MIGRAZIONE E INTEGRAZIONE - FAMI 2014-2020 - QUOTA STATO DA TRASFERIRE AI PARTNERS	220.430,35
9000000	9020000	9020300	21249	FONDO ASILO, MIGRAZIONE E INTEGRAZIONE - FAMI 2014-2020 - QUOTA UE DA TRASFERIRE AI PARTNERS	221.615,89
9000000	9020000	9029900	61042	ALTRE ENTRATE PER CONTO TERZI	390.386,41
TOTALE ANNO ESERCIZIO ACCERTAMENTO 2017					284.604.988,82

RESIDUI ATTIVI AL 31/12/2021 PER CAPITOLO

Anno di esercizio accertamento 2016

TITOLO	TIPOLOGIA	CATEGORIA	CAPITOLO	DESCRIZIONE	ACCERTAMENTI RESIDUI
1000000	1010100	1010147	11054	ENTRATE DERIVANTI DALLA RISCOSSIONE COATTIVA DELLA TASSA SULLE CONCESSIONI PER LA CACCIA E LA PESCA	2.994,21
1000000	1010100	1010150	11055	ENTRATE DERIVANTI DALLA RISCOSSIONE COATTIVA DELLE TASSE AUTOMOBILISTICHE	83.373.325,83
1000000	1010100	1010159	11046	ENTRATE DERIVANTI DALLA RISCOSSIONE COATTIVA DEL TRIBUTO SPECIALE PER IL CONFERIMENTO IN DISCARICA DEI RIFIUTI SOLIDI	408.349,70
1000000	1010100	1010177	11048	ENTRATE DERIVANTI DALLA RISCOSSIONE COATTIVA DELL'ADDIZIONALE REGIONALE SULL'IMPOSTA DI CONSUMO DEL GAS METANO (ARISGAM)	56.331,85
1000000	1010100	1010199	11052	ENTRATE DERIVANTI DALLA RISCOSSIONE COATTIVA DELLA TARIFFA FITOSANITARIA	22.112,96
1000000	1030100	1030102	23000	FONDO DI GARANZIA INTERREGIONALE (A CREDITO) DI CUI ALL'ART 13 D.LGS. 56/2000	299.918.088,91
2000000	2010100	2010101	22079	FONDO PER PROGETTI DI RICERCA E SPERIMENTAZIONE EX ART.12 D.LGS. 30.12.92 N.502.	242.186,40
2000000	2010100	2010101	22194	FONDO STATALE PER PROGETTI DI FORMAZIONE DI LAVORATORI OCCUPATI - D.M. LAVORO 167/2001	690.797,70
2000000	2010100	2010101	22263	FONDO PER INTERVENTI DI FORMAZIONE CONTINUA (L. 19/07/1993 N. 236)	288.503,62
2000000	2010100	2010101	22270	FONDI POLITICHE PER LA FAMIGLIA	25.580,00
2000000	2010100	2010101	22431	RIMBORSO ALLE REGIONI PER L'ACQUISTO DEI MEDICINALI INNOVATIVI - QUOTA MOBILITA'	41.984,14
2000000	2010300	2010302	24077	VERSAMENTI EFFETTUATI A FAVORE DELLA REGIONE DALLE AZIENDE FARMACEUTICHE FINALIZZATE AL RIPIANO DELL'ECCEDENZA DELLA SPESA FARMACEUTICA	20.034,98
3000000	3010000	3010200	32007	PROVENTI DERIVANTI DA VENDITA SERVIZI	2.052,80
3000000	3010000	3010300	31002	PROVENTI DERIVANTI DA CONCESSIONI E DA DIRITTI REALI DI GODIMENTO SU BENI DEL PATRIMONIO REGIONALE	260.735,14
3000000	3010000	3010300	31008	PROVENTI DERIVANTI DA LOCAZIONI SU BENI DEL PATRIMONIO REGIONALE	25.403,02
3000000	3020000	3020200	32116	ENTRATE DERIVANTI DALLA RISCOSSIONE COATTIVA DELLE SANZIONI AMMINISTRATIVE - ENTRATE DA FAMIGLIE	1.101,27
3000000	3020000	3020300	32117	ENTRATE DERIVANTI DALLA RISCOSSIONE COATTIVA DELLE SANZIONI AMMINISTRATIVE - ENTRATE DA IMPRESE	1.104.230,90
3000000	3020000	3020400	32115	ENTRATE DERIVANTI DALLA RISCOSSIONE COATTIVA DELLE SANZIONI AMMINISTRATIVE - ENTRATE DA ISTITUZIONI SOCIALI PRIVATE	20.674,97
3000000	3030000	3030300	32002	INTERESSI ATTIVI SU RECUPERI CONTRIBUTI EROGATI PER L'ATTUAZIONE DEI REGOLAMENTI E PROGETTI COMUNITARI	12.639,74
3000000	3030000	3030300	32049	INTERESSI ATTIVI SU RITARDATI INCASSI ANCHE A SEGUITO DI RECUPERI, REVOCHE CONTRIBUTI E ALTRE PROVVIDENZE	80.514,20
3000000	3050000	3050200	32038	RIMBORSI, RECUPERI E RESTITUZIONI DI FONDI VINCOLATI - RISORSE CORRENTI	193.934,43
3000000	3050000	3050200	32050	RECUPERI, RIMBORSI E RESTITUZIONI DI SOMME A LIBERA DESTINAZIONE - CORRENTE	576.113,89
3000000	3050000	3050200	32081	RECUPERI E RIMBORSI DERIVANTI DA ECONOMIE SU SOMME A DESTINAZIONE VINCOLATA RELATIVE A QUOTE DI COFINANZIAMENTO DEL POR OB. CRO FSE 2007-2013	6.000,00
3000000	3050000	3050200	32083	RECUPERI E RIMBORSI DERIVANTI DA ECONOMIE SU SOMME A DESTINAZIONE VINCOLATA RELATIVE A QUOTE DI COFINANZIAMENTO POR CREO FESR 2007-2013 - PARTE CORRENTE	1.459.100,26
3000000	3050000	3050200	32109	ENTRATE CORRENTI PER RIENTRI, RECUPERI, REVOCHE E RESTITUZIONI (DI RISORSE VINCOLATE) DEL FONDO UNICO DELLE IMPRESE	414.288,93
3000000	3050000	3050200	32110	ENTRATE CORRENTI RELATIVE A RIENTRI, RECUPERI E REVOCHE DEL FONDO UNICO IMPRESE DA DESTINARE A INTERVENTI PER PICCOLI PRESTITI DI EMERGENZA.	51.047,81
3000000	3050000	3059900	32022	INTROITO DI ONORARI E COMPETENZE A FAVORE DELL'AVVOCATURA REGIONALE (FINANZIA PARZIALMENTE IL CAPITOLO DI USCITA 71016)	54.971,32
4000000	4020000	4020100	42083	ACCORDO DI PROGRAMMA PER LA TUTELA DELLE ACQUE E LA GESTIONE INTEGRATA DELLE RISORSE IDRICHE STIPULATO IN DATA 19.12.2002 E RELATIVI ACCORDI ATTUATIVI - TRASFERIMENTI IN CONTO CAPITALE	5.702.986,91
4000000	4020000	4020100	42225	FONDO PER LA PROMOZIONE E IL SOSTEGNO DELLO SVILUPPO DEL TRASPORTO PUBBLICO LOCALE PER IL RINNOVO MATERIALE ROTABILE - L.296/06, L.244/07 E L.133/08 (D.L. 112/08)	163.556,50
4000000	4020000	4020100	42260	TRASFERIMENTI DELLO STATO PER IV E VI PROGRAMMA ATTUATIVO PER LA SICUREZZA STRADALE	93.213,89

RESIDUI ATTIVI AL 31/12/2021 PER CAPITOLO

Anno di esercizio accertamento 2016

TITOLO	TIPOLOGIA	CATEGORIA	CAPITOLO	DESCRIZIONE	ACCERTAMENTI RESIDUI
4000000	4020000	4020100	42271	ACCORDO DI CUI AL DM 16 OTTOBRE 2006 - PROGRAMMA DI FINANZIAMENTI PER IL MIGLIORAMENTO DELLA QUALITA' DELL'ARIA - ENTRATE STATALI IN CONTO CAPITALE	650.717,50
4000000	4020000	4020100	42479	FINANZIAMENTO STATALE INERENTE IL PROGRAMMA PER IL MIGLIORAMENTO DELLA QUALITA' DELL'ARIA	782.409,44
4000000	4020000	4020100	42502	PROGRAMMA GARANZIA GIOVANI 2014-15 COFINANZIAMENTO STATO - ENTRATE IN CONTO CAPITALE	24.308,50
4000000	4020000	4020500	41052	PROGRAMMA GARANZIA GIOVANI 2014-15 COFINANZIAMENTO UE - ENTRATE IN CONTO CAPITALE	24.308,50
4000000	4050000	4050300	32135	RECUPERI, RIMBORSI E RESTITUZIONI DI SOMME A LIBERA DESTINAZIONE - CONTO CAPIATLE DA IMPRESE	1.954.051,23
4000000	4050000	4050300	32140	RECUPERI E RIMBORSI DERIVANTI DA ECONOMIE SU SOMME A DESTINAZIONE VINCOLATA RELATIVE A QUOTE DI COFINANZIAMENTO POR CREO FESR 2007-2013 - CONTO CAPITALE	1.086.529,71
4000000	4050000	4050300	32142	ENTRATE IN CONTO CAPITALE PER RIENTRI, RECUPERI, REVOCHE E RESTITUZIONI (DI RISORSE VINCOLATE) DEL FONDO UNICO PER LE IMPRESE	102.621,35
4000000	4050000	4050300	32143	ENTRATE IN CONTO CAPITALE RELATIVE A RIENTRI, RECUPERI E REVOCHE DEL FONDO UNICO IMPRESE DA DESTINARE A INTERVENTI PER PICCOLI PRESTITI DI EMERGENZA.	213.292,98
4000000	4050000	4050400	46015	RIENTRI, REVOCHE E RECUPERI PROVENIENTI DALLE PMI OPERANTI NEL SETTORE TURISTICO E COMMERCIALE BENEFICIARIE DI STRUMENTI DI INGEGNERIA FINANZIARIA	107.505,91
4000000	4050000	4050400	46038	PAR FAS 2007/2013 - RIENTRI, REVOCHE E RECUPERI PROVENIENTI DALLE IMPRESE OPERANTI NEL SETTORE TURISTICO, TERZIARIO E COMMERCIALE BENEFICIARIE DI STRUMENTI DI INGEGNERIA FINANZIARIA	76.220,11
9000000	9020000	9020400	61047	RIMBORSO DEI DEPOSITI CAUZIONALI VERSATI PRESSO TERZI	600,00
TOTALE ANNO ESERCIZIO ACCERTAMENTO 2016					400.335.421,51

RESIDUI ATTIVI AL 31/12/2021 PER CAPITOLO

Anno di esercizio accertamento 2015

TITOLO	TIPOLOGIA	CATEGORIA	CAPITOLO	DESCRIZIONE	ACCERTAMENTI RESIDUI
1000000	1010100	1010142	11051	ENTRATE DERIVANTI DALLA RISCOSSIONE COATTIVA DELL'IMPOSTA REGIONALE SULLE CONCESSIONI STATALI DEL DEMANIO MARITTIMO	201.614,91
1000000	1010100	1010147	11054	ENTRATE DERIVANTI DALLA RISCOSSIONE COATTIVA DELLA TASSA SULLE CONCESSIONI PER LA CACCIA E LA PESCA	10.774,10
1000000	1010100	1010150	11055	ENTRATE DERIVANTI DALLA RISCOSSIONE COATTIVA DELLE TASSE AUTOMOBILISTICHE	77.226.230,08
1000000	1010100	1010159	11046	ENTRATE DERIVANTI DALLA RISCOSSIONE COATTIVA DEL TRIBUTO SPECIALE PER IL CONFERIMENTO IN DISCARICA DEI RIFIUTI SOLIDI	332.224,56
1000000	1010100	1010199	11052	ENTRATE DERIVANTI DALLA RISCOSSIONE COATTIVA DELLA TARIFFA FITOSANITARIA	26.233,21
2000000	2010100	2010101	22194	FONDO STATALE PER PROGETTI DI FORMAZIONE DI LAVORATORI OCCUPATI - D.M. LAVORO 167/2001	1.084.940,41
2000000	2010100	2010101	22263	FONDO PER INTERVENTI DI FORMAZIONE CONTINUA (L. 19/07/1993 N. 236)	258.260,93
2000000	2010100	2010101	22280	FONDO PER INTERVENTI NEL SETTORE DELLA PESCA E DELL'ACQUACOLTURA FEP 2007/2013 - ENTRATE CORRENTI - FINANZIAMENTO STATALE	19.226,39
2000000	2010100	2010101	22387	PROGRAMMA MED - PROGETTO 2C - MED 12-13 MED.I.T.A - QUOTA STATO	4.278,29
2000000	2010100	2010101	22411	CCM 2014: ENTRATE STATALI PER LA REALIZZAZIONE DEL PROGETTO DIABETE E PROGETTO FAI	286.300,00
2000000	2010100	2010101	22416	FONDI PER CENSIMENTO ALBERI MONUMENTALI	9.900,00
2000000	2010300	2010302	24077	VERSAMENTI EFFETTUATI A FAVORE DELLA REGIONE DALLE AZIENDE FARMACEUTICHE FINALIZZATE AL RIPIANO DELL'ECCEDENZA DELLA SPESA FARMACEUTICA	27.020,55
2000000	2010400	2010401	24090	FONDO PER LA PARTECIPAZIONE A PROGETTI DI RICERCA IN MATERIA DI SALUTE. CONTRIBUTI PROVENIENTI DA SOGGETTI PRIVATI	167.400,00
2000000	2010500	2010501	21112	FONDO PER INTERVENTI NEL SETTORE DELLA PESCA E DELL'ACQUACOLTURA FEP 2007/2013 - ENTRATE CORRENTI - FINANZIAMENTO COMUNITARIO	22.644,11
2000000	2010500	2010501	22319	PROGETTO BRASIL PROXIMO - TRASFERIMENTI CORRENTI PER IL TRAMITE DI REGIONE UMBRIA	28.922,00
3000000	3010000	3010200	32007	PROVENTI DERIVANTI DA VENDITA SERVIZI	541.303,94
3000000	3010000	3010300	24120	PROVENTI DERIVANTI DA CANONI DI SOGGETTI UTILIZZATORI DI RISORSE GEOTERMICHE (ART. 7 COMMA 2 L.R. 45/1997)	6.614,26
3000000	3010000	3010300	31002	PROVENTI DERIVANTI DA CONCESSIONI E DA DIRITTI REALI DI GODIMENTO SU BENI DEL PATRIMONIO REGIONALE	513.720,90
3000000	3010000	3010300	45005	PROVENTI DERIVANTI DA CANONI E CONTRIBUTI DI SOGGETTI UTILIZZATORI DI RISORSE MINERARIE (ART. 7 COMMA 2BIS L.R. 45/1997)	4.506,73
3000000	3020000	3020300	32117	ENTRATE DERIVANTI DALLA RISCOSSIONE COATTIVA DELLE SANZIONI AMMINISTRATIVE - ENTRATE DA IMPRESE	1.125.559,64
3000000	3020000	3020400	32115	ENTRATE DERIVANTI DALLA RISCOSSIONE COATTIVA DELLE SANZIONI AMMINISTRATIVE - ENTRATE DA ISTITUZIONI SOCIALI PRIVATE	12.354,34
3000000	3030000	3030300	32002	INTERESSI ATTIVI SU RECUPERI CONTRIBUTI EROGATI PER L'ATTUAZIONE DEI REGOLAMENTI E PROGETTI COMUNITARI	696,89
3000000	3030000	3030300	32049	INTERESSI ATTIVI SU RITARDAI INCASSI ANCHE A SEGUITO DI RECUPERI, REVOCHE CONTRIBUTI E ALTRE PROVVIDENZE	110.030,32
3000000	3030000	3030300	32056	AZIONI PER L'IMPRENDITORIA FEMMINILE - AIUTI ALLE IMPRESE (EX L. 215/92)INTERESSI DERIVANTI DAI RECUPERI ALLE IMPRESE A SEGUITO DEI CONTRIBUTI DI CUI AI BANDI DELLA L. 215/92 RESTITUITI DAI SOGGETTI ATTUATORI O DALLE STESSE IMPRESE	830,27
3000000	3050000	3050200	32038	RIMBORSI,RECUPERI E RESTITUZIONI DI FONDI VINCOLATI - RISORSE CORRENTI	117.294,32
3000000	3050000	3050200	32050	RECUPERI, RIMBORSI E RESTITUZIONI DI SOMME A LIBERA DESTINAZIONE - CORRENTE	576.763,72
3000000	3050000	3050200	32051	AZIONI PER L'IMPRENDITORIA FEMMINILE - AIUTI ALLE IMPRESE (EX L. 215/92)- RIMBORSO DELLE ECONOMIE E DEI RECUPERI DA PARTE DEI SOGGETTI ATTUATORI O DELLE STESSE IMPRESE RELATIVI AI CONTRIBUTI FINANZIATI CON I BANDI DELLA L. 215/92	75.059,44
3000000	3050000	3050200	32081	RECUPERI E RIMBORSI DERIVANTI DA ECONOMIE SU SOMME A DESTINAZIONE VINCOLATA RELATIVE A QUOTE DI COFINANZIAMENTO DEL POR OB. CRO FSE 2007-2013	64.495,62
3000000	3050000	3050200	32083	RECUPERI E RIMBORSI DERIVANTI DA ECONOMIE SU SOMME A DESTINAZIONE VINCOLATA RELATIVE A QUOTE DI COFINANZIAMENTO POR CREO FESR 2007-2013 - PARTE CORRENTE	581.890,46
3000000	3050000	3050200	32090	L.R. 36/95 E S.M.I. PROGRAMMI SVILUPPO ARTIGIANATO. RIENTRI DA REVOCHE E RECUPERI RELATIVI A AIUTI RIMBORSABILI CONCESSI ALLE IMPRESE SU FONDI COSTITUITI PRESSO L'ORGANISMO INTERMEDIO ARTIGIANCREDITO TOSCANO	11.480,54

RESIDUI ATTIVI AL 31/12/2021 PER CAPITOLO

Anno di esercizio accertamento 2015

TITOLO	TIPOLOGIA	CATEGORIA	CAPITOLO	DESCRIZIONE	ACCERTAMENTI RESIDUI
3000000	3050000	3050200	32109	ENTRATE CORRENTI PER RIENTRI, RECUPERI, REVOCHE E RESTITUZIONI (DI RISORSE VINCOLATE) DEL FONDO UNICO DELLE IMPRESE	1.650.272,90
3000000	3050000	3050200	32110	ENTRATE CORRENTI RELATIVE A RIENTRI, RECUPERI E REVOCHE DEL FONDO UNICO IMPRESE DA DESTINARE A INTERVENTI PER PICCOLI PRESTITI DI EMERGENZA.	54.406,90
3000000	3050000	3050200	32121	INTROITO RECUPERI DISPOSTI SU SOMME CORRISPOSTE A VALERE DELLE RISORSE DI CUI ALLE OPCM 3850/2010 E 3974/2011	197.536,22
3000000	3050000	3059900	32022	INTROITO DI ONORARI E COMPETENZE A FAVORE DELL'AVVOCATURA REGIONALE (FINANZIA PARZIALMENTE IL CAPITOLO DI USCITA 71016)	23.850,48
4000000	4020000	4020100	42234	FONDO PER INTERVENTI NEL SETTORE DELLA PESCA E DELL'ACQUACOLTURA FEP 2007/2013 - ENTRATE CONTO CAPITALE - FINANZIAMENTO STATALE	1.151.327,46
4000000	4020000	4020100	42251	FONDI PER LA REALIZZAZIONE DEL PROGRAMMA STRAORDINARIO DI EDILIZIA RESIDENZIALE PUBBLICA EX ARTICOLO 21 D.L. 01.10.2007 N. 159 CONVERTITO DALLA L. 29.11.2007 N. 222 PER LA REALIZZAZIONE DI INTERVENTI PRIORITARI ED IMMEDIATAMENTE REALIZZABILI	268.231,36
4000000	4020000	4020100	42269	FONDI PER LA REALIZZAZIONE DEL PROGRAMMA DI RIQUALIFICAZIONE URBANA PER ALLOGGI A CANONE SOSTENIBILE (D.M. 26 MARZO 2008 N. 2295)	76.923,08
4000000	4020000	4020100	42271	ACCORDO DI CUI AL DM 16 OTTOBRE 2006 - PROGRAMMA DI FINANZIAMENTI PER IL MIGLIORAMENTO DELLA QUALITA' DELL'ARIA - ENTRATE STATALI IN CONTO CAPITALE	2.140.695,08
4000000	4020000	4020100	42273	FONDI PER LA REALIZZAZIONE DEGLI INTERVENTI DI CUI ALL'ART. 1, COMMA 1, LETT. B, C, D, E DEL PIANO NAZIONALE DI EDILIZIA ABITATIVA APPROVATO CON DPCM 16.07.2009	268.231,36
4000000	4020000	4020100	42479	FINANZIAMENTO STATALE INERENTE IL PROGRAMMA PER IL MIGLIORAMENTO DELLA QUALITA' DELL'ARIA	7.235.771,44
4000000	4020000	4020100	42491	PO ITALIA-FRANCIA MARITTIMO 2007-2013 - PROGETTO INNOLABS + BENI DUREVOLI - QUOTA STATO	27.399,20
4000000	4020000	4020100	42501	ENTRATE STATALI A VALERE SUL FONDO PER LA REALIZZAZIONE DI STRUTTURE SANITARIE PER IL SUPERAMENTO DEGLI OSPEDALI PSICHIATRICI GIUDIZIARI - PROGRAMMA PLURIENNALE INTERVENTI SUL PATRIMONIO SANITARIO PUBBLICO ART. 20 L.67/88 E L.81 DEL 30/05/2015	8.735.127,04
4000000	4020000	4020500	41023	FONDO PER INTERVENTI NEL SETTORE DELLA PESCA E DELL'ACQUACOLTURA FEP 2007/2013 - ENTRATE IN CONTO CAPITALE - FINANZIAMENTO COMUNITARIO	1.440.776,25
4000000	4050000	4050400	46015	RIENTRI, REVOCHE E RECUPERI PROVENIENTI DALLE PMI OPERANTI NEL SETTORE TURISTICO E COMMERCIALE BENEFICIARIE DI STRUMENTI DI INGEGNERIA FINANZIARIA	614.522,62
5000000	5030000	5030300	46031	RIENTRI PROVENIENTI DALLE PMI OPERANTI NEL SETTORE TURISTICO E COMMERCIALE BENEFICIARIE DI PRESTITI A SOSTEGNO DEGLI INVESTIMENTI (CAPITOLO DI ENTRATA VINCOLATO 46015)	265.714,24
5000000	5030000	5030300	46035	RECUPERO FINANZIAMENTO TEMPORANEO SOCIETA' TERME DI MONTECATINI SPA (CAPITOLO DI ENTRATA VINCOLATA 46022)	173.200,15
5000000	5030000	5030400	46033	RESTITUZIONE DELLE ANTICIPAZIONI CONCESSE SU FONDI STATALI PER IL SETTORE DELLO SPETTACOLO. (CAPITOLO DI ENTRATA VINCOLATA 46018)	88.359,84
9000000	9010000	9019900	61012	PARTITE DI GIRO DIVERSE NON ALLOCABILI SU SPECIFICI CAPITOLI DELLE PARTITE DI GIRO, IVI COMPRESSE QUELLE RELATIVE AL RIVERSAMENTO ALLA TESORERIA CENTRALE DEI MUTUI CONTRATTI DALLA REGIONE	726,55
9000000	9020000	9020200	22340	FEI-FONDO EUROPEO PER L'INTEGRAZIONE DI CITTADINI DI PAESI TERZI - PROGETTO 'RETE E CITTADINANZA' - COFINANZIAMENTO STATALE DA TRASFERIRE AI PARTNERS	16.021,20
9000000	9020000	9020300	21168	FEI-FONDO EUROPEO PER L'INTEGRAZIONE DI CITTADINI DI PAESI TERZI - PROGETTO 'RETE E CITTADINANZA' - QUOTA UE DA TRASFERIRE AI PARTNERS	16.021,19
TOTALE ANNO ESERCIZIO ACCERTAMENTO 2015					107.893.685,49

RESIDUI ATTIVI AL 31/12/2021 PER CAPITOLO

Anno di esercizio accertamento 2014

TITOLO	TIPOLOGIA	CATEGORIA	CAPITOLO	DESCRIZIONE	ACCERTAMENTI RESIDUI
2000000	2010100	2010101	22194	FONDO STATALE PER PROGETTI DI FORMAZIONE DI LAVORATORI OCCUPATI - D.M. LAVORO 167/2001	969.900,86
2000000	2010100	2010101	22280	FONDO PER INTERVENTI NEL SETTORE DELLA PESCA E DELL'ACQUACOLTURA FEP 2007/2013 - ENTRATE CORRENTI - FINANZIAMENTO STATALE	13.021,17
2000000	2010500	2010501	21112	FONDO PER INTERVENTI NEL SETTORE DELLA PESCA E DELL'ACQUACOLTURA FEP 2007/2013 - ENTRATE CORRENTI - FINANZIAMENTO COMUNITARIO	16.048,38
3000000	3010000	3010200	32007	PROVENTI DERIVANTI DA VENDITA SERVIZI	250,00
3000000	3010000	3010300	24120	PROVENTI DERIVANTI DA CANONI DI SOGGETTI UTILIZZATORI DI RISORSE GEOTERMICHE (ART. 7 COMMA 2 L.R. 45/1997)	4.702,85
3000000	3010000	3010300	31002	PROVENTI DERIVANTI DA CONCESSIONI E DA DIRITTI REALI DI GODIMENTO SU BENI DEL PATRIMONIO REGIONALE	24.158,01
3000000	3010000	3010300	45005	PROVENTI DERIVANTI DA CANONI E CONTRIBUTI DI SOGGETTI UTILIZZATORI DI RISORSE MINERARIE (ART. 7 COMMA 2BIS L.R. 45/1997)	131,58
3000000	3030000	3030300	32002	INTERESSI ATTIVI SU RECUPERI CONTRIBUTI EROGATI PER L'ATTUAZIONE DEI REGOLAMENTI E PROGETTI COMUNITARI	67.465,96
3000000	3030000	3030300	32049	INTERESSI ATTIVI SU RITARDATI INCASSI ANCHE A SEGUITO DI RECUPERI, REVOCHE CONTRIBUTI E ALTRE PROVVIDENZE	224.935,88
3000000	3030000	3030300	32056	AZIONI PER L'IMPRENDITORIA FEMMINILE - AIUTI ALLE IMPRESE (EX L. 215/92)INTERESSI DERIVANTI DAI RECUPERI ALLE IMPRESE A SEGUITO DEI CONTRIBUTI DI CUI AI BANDI DELLA L. 215/92 RESTITUITI DAI SOGGETTI ATTUATORI O DALLE STESSE IMPRESE	453,23
3000000	3050000	3050200	32010	RECUPERI E RIMBORSI DERIVANTI DA ECONOMIE SU SOMME A DESTINAZIONE VINCOLATA RELATIVE A QUOTE DI COFINANZIAMENTO DEL POR OB. 3 2000-2006	3.410,37
3000000	3050000	3050200	32011	RECUPERI E RIMBORSI DERIVANTI DA ECONOMIE SU SOMME A DESTINAZIONE VINCOLATA RELATIVE A QUOTE DI COFINANZIAMENTO DEL DOCUP OB. 2 2000-2006	1.159.661,64
3000000	3050000	3050200	32038	RIMBORSI,RECUPERI E RESTITUZIONI DI FONDI VINCOLATI - RISORSE CORRENTI	351.016,75
3000000	3050000	3050200	32050	RECUPERI, RIMBORSI E RESTITUZIONI DI SOMME A LIBERA DESTINAZIONE - CORRENTE	1.129.208,10
3000000	3050000	3050200	32051	AZIONI PER L'IMPRENDITORIA FEMMINILE - AIUTI ALLE IMPRESE (EX L. 215/92)- RIMBORSO DELLE ECONOMIE E DEI RECUPERI DA PARTE DEI SOGGETTI ATTUATORI O DELLE STESSE IMPRESE RELATIVI AI CONTRIBUTI FINANZIATI CON I BANDI DELLA L. 215/92	47.152,16
3000000	3050000	3050200	32081	RECUPERI E RIMBORSI DERIVANTI DA ECONOMIE SU SOMME A DESTINAZIONE VINCOLATA RELATIVE A QUOTE DI COFINANZIAMENTO DEL POR OB. CRO FSE 2007-2013	20.591,55
3000000	3050000	3050200	32083	RECUPERI E RIMBORSI DERIVANTI DA ECONOMIE SU SOMME A DESTINAZIONE VINCOLATA RELATIVE A QUOTE DI COFINANZIAMENTO POR CREO FESR 2007-2013 - PARTE CORRENTE	9.900,00
3000000	3050000	3050200	32098	RIENTRI DI SOMME GIACENTI C/O FIDI TOSCANA S.P.A. RELATIVE AL FONDO DI GARANZIA AZIONE 1.3.1. - OBIETTIVO 2 DOCUP 2000/2006	211.242,00
3000000	3050000	3050200	32109	ENTRATE CORRENTI PER RIENTRI, RECUPERI, REVOCHE E RESTITUZIONI (DI RISORSE VINCOLATE) DEL FONDO UNICO DELLE IMPRESE	5.325.647,51
3000000	3050000	3050200	32121	INTROITO RECUPERI DISPOSTI SU SOMME CORRISPOSTE A VALERE DELLE RISORSE DI CUI ALLE OPCM 3850/2010 E 3974/2011	1.733.224,87
3000000	3050000	3059900	32022	INTROITO DI ONORARI E COMPETENZE A FAVORE DELL'AVVOCATURA REGIONALE (FINANZIA PARZIALMENTE IL CAPITOLO DI USCITA 71016)	2.000,00
3000000	3050000	3059900	32120	RIMBORSO SPESE DI PUBBLICAZIONE PROCEDURE DI GARA (ART 34, COMMA 35 DL 179/2012, CONV. L 221/2012)	3.936,30
4000000	4020000	4020100	42020	FONDO INTERVENTI RISTRUTTURAZIONE EDILIZIA E AMMODERNAMENTO TECNOLOGICO PATRIMONIO SANITARIO PUBBLICO E REALIZZAZIONE RESIDENZE SANITARIE ASSISTENZIALI	53.556.566,76
4000000	4050000	4050400	46015	RIENTRI, REVOCHE E RECUPERI PROVENIENTI DALLE PMI OPERANTI NEL SETTORE TURISTICO E COMMERCIALE BENEFICIARIE DI STRUMENTI DI INGEGNERIA FINANZIARIA	232.222,65
9000000	9010000	9019900	61012	PARTITE DI GIRO DIVERSE NON ALLOCABILI SU SPECIFICI CAPITOLI DELLE PARTITE DI GIRO, IVI COMPRESSE QUELLE RELATIVE AL RIVERSAMENTO ALLA TESORERIA CENTRALE DEI MUTUI CONTRATTI DALLA REGIONE	816,94
TOTALE ANNO ESERCIZIO ACCERTAMENTO 2014					65.107.665,52

RESIDUI ATTIVI AL 31/12/2021 PER CAPITOLO

Anno di esercizio accertamento 2013

TITOLO	TIPOLOGIA	CATEGORIA	CAPITOLO	DESCRIZIONE	ACCERTAMENTI RESIDUI
1000000	1010200	1010201	11020	IRAP, ADDIZIONALE IRPEF E IVA A SALDO ESERCIZI PRECEDENTI	1.682.194,00
2000000	2010100	2010101	22194	FONDO STATALE PER PROGETTI DI FORMAZIONE DI LAVORATORI OCCUPATI - D.M. LAVORO 167/2001	925.346,86
2000000	2010500	2010501	22319	PROGETTO BRASIL PROXIMO - TRASFERIMENTI CORRENTI PER IL TRAMITE DI REGIONE UMBRIA	12.678,00
3000000	3010000	3010200	32007	PROVENTI DERIVANTI DA VENDITA SERVIZI	750,00
3000000	3010000	3010300	31002	PROVENTI DERIVANTI DA CONCESSIONI E DA DIRITTI REALI DI GODIMENTO SU BENI DEL PATRIMONIO REGIONALE	30.464,29
3000000	3010000	3010300	45005	PROVENTI DERIVANTI DA CANONI E CONTRIBUTI DI SOGGETTI UTILIZZATORI DI RISORSE MINERARIE (ART. 7 COMMA 2BIS L.R. 45/1997)	43.176,95
3000000	3030000	3030300	32002	INTERESSI ATTIVI SU RECUPERI CONTRIBUTI EROGATI PER L'ATTUAZIONE DEI REGOLAMENTI E PROGETTI COMUNITARI	223.427,65
3000000	3030000	3030300	32049	INTERESSI ATTIVI SU RITARDATI INCASSI ANCHE A SEGUITO DI RECUPERI, REVOCHE CONTRIBUTI E ALTRE PROVVIDENZE	62.061,81
3000000	3030000	3030300	32056	AZIONI PER L'IMPRENDITORIA FEMMINILE - AIUTI ALLE IMPRESE (EX L. 215/92)INTERESSI DERIVANTI DAI RECUPERI ALLE IMPRESE A SEGUITO DEI CONTRIBUTI DI CUI AI BANDI DELLA L. 215/92 RESTITUITI DAI SOGGETTI ATTUATORI O DALLE STESSE IMPRESE	1.337,04
3000000	3030000	3030300	32100	INTERESSI ATTIVI SU RITARDATI INCASSI, ANCHE A SEGUITO DI RECUPERI, REVOCHE CONTRIBUTI E ALTRE PROVVIDENZE - SANITA'	1.493,90
3000000	3050000	3050200	32010	RECUPERI E RIMBORSI DERIVANTI DA ECONOMIE SU SOMME A DESTINAZIONE VINCOLATA RELATIVE A QUOTE DI COFINANZIAMENTO DEL POR OB. 3 2000-2006	8.117,60
3000000	3050000	3050200	32011	RECUPERI E RIMBORSI DERIVANTI DA ECONOMIE SU SOMME A DESTINAZIONE VINCOLATA RELATIVE A QUOTE DI COFINANZIAMENTO DEL DOCUP OB. 2 2000-2006	7.632.731,12
3000000	3050000	3050200	32015	RIENTRI E RECUPERI RELATIVI AI FONDI COSTITUITI PRESSO GLI ORGANISMI INTERMEDI PER AIUTI ALLE P.M.I. ARTIGIANE E INDUSTRIALI (D.G.R. 559 DEL 23/05/2005)	4.938,75
3000000	3050000	3050200	32038	RIMBORSI,RECUPERI E RESTITUZIONI DI FONDI VINCOLATI - RISORSE CORRENTI	34.548,51
3000000	3050000	3050200	32050	RECUPERI, RIMBORSI E RESTITUZIONI DI SOMME A LIBERA DESTINAZIONE - CORRENTE	404.843,67
3000000	3050000	3050200	32051	AZIONI PER L'IMPRENDITORIA FEMMINILE - AIUTI ALLE IMPRESE (EX L. 215/92)- RIMBORSO DELLE ECONOMIE E DEI RECUPERI DA PARTE DEI SOGGETTI ATTUATORI O DELLE STESSE IMPRESE RELATIVI AI CONTRIBUTI FINANZIATI CON I BANDI DELLA L. 215/92	54.899,68
3000000	3050000	3050200	32069	RIENTRI, REVOCHE E RECUPERI EX ART. 72 LEGGE 289/2002 - CORRENTE	62.882,60
3000000	3050000	3050200	32083	RECUPERI E RIMBORSI DERIVANTI DA ECONOMIE SU SOMME A DESTINAZIONE VINCOLATA RELATIVE A QUOTE DI COFINANZIAMENTO POR CREO FESR 2007-2013 - PARTE CORRENTE	148.232,66
3000000	3050000	3050200	32090	L.R. 36/95 E S.M.I. PROGRAMMI SVILUPPO ARTIGIANATO. RIENTRI DA REVOCHE E RECUPERI RELATIVI A AIUTI RIMBORSABILI CONCESSI ALLE IMPRESE SU FONDI COSTITUITI PRESSO L'ORGANISMO INTERMEDIO ARTIGIANCREDITO TOSCANO	278.453,72
3000000	3050000	3050200	32095	RIMBORSI, RECUPERI E NUOVE ENTRATE DI FONDI VINCOLATI INERENTI LA SPESA SANITARIA	34.810,56
3000000	3050000	3050200	32109	ENTRATE CORRENTI PER RIENTRI, RECUPERI, REVOCHE E RESTITUZIONI (DI RISORSE VINCOLATE) DEL FONDO UNICO DELLE IMPRESE	1.471.450,81
3000000	3050000	3050200	32121	INTROITO RECUPERI DISPOSTI SU SOMME CORRISPOSTE A VALERE DELLE RISORSE DI CUI ALLE OPCM 3850/2010 E 3974/2011	232.754,92
3000000	3050000	3059900	32022	INTROITO DI ONORARI E COMPETENZE A FAVORE DELL'AVVOCATURA REGIONALE (FINANZIA PARZIALMENTE IL CAPITOLO DI USCITA 71016)	22.701,47
3000000	3050000	3059900	32119	INTROITO PROVENTI DAL RECUPERO PREVISTO DALLA SENTENZA DELLA CORTE DEI CONTI N. 301/2013 DA UTILIZZARE PER LE ATTIVITA' DERIVANTI DALLA GESTIONE DEL COMMISSARIATO DELEGATO AL RISANAMENTO AMBIENTALE DELLA LAGUNA DI ORBETELLO.	118.604,11
4000000	4050000	4050400	46015	RIENTRI, REVOCHE E RECUPERI PROVENIENTI DALLE PMI OPERANTI NEL SETTORE TURISTICO E COMMERCIALE BENEFICIARIE DI STRUMENTI DI INGEGNERIA FINANZIARIA	47.504,25
9000000	9010000	9019900	61012	PARTITE DI GIRO DIVERSE NON ALLOCABILI SU SPECIFICI CAPITOLI DELLE PARTITE DI GIRO, IVI COMPRESSE QUELLE RELATIVE AL RIVERSAMENTO ALLA TESORERIA CENTRALE DEI MUTUI CONTRATTI DALLA REGIONE	160,40
9000000	9020000	9020400	61023	DEPOSITI CAUZIONALI DI TERZI A GARANZIA DI CONCESSIONI E LOCAZIONI	216,29
TOTALE ANNO ESERCIZIO ACCERTAMENTO 2013					13.540.781,62

RESIDUI ATTIVI AL 31/12/2021 PER CAPITOLO

Anno di esercizio accertamento 2012

TITOLO	TIPOLOGIA	CATEGORIA	CAPITOLO	DESCRIZIONE	ACCERTAMENTI RESIDUI
2000000	2010100	2010101	22263	FONDO PER INTERVENTI DI FORMAZIONE CONTINUA (L. 19/07/1993 N. 236)	290.700,06
2000000	2010500	2010501	22319	PROGETTO BRASIL PROXIMO - TRASFERIMENTI CORRENTI PER IL TRAMITE DI REGIONE UMBRIA	2.450,00
3000000	3010000	3010200	32007	PROVENTI DERIVANTI DA VENDITA SERVIZI	1.019,40
3000000	3010000	3010300	31002	PROVENTI DERIVANTI DA CONCESSIONI E DA DIRITTI REALI DI GODIMENTO SU BENI DEL PATRIMONIO REGIONALE	70.167,64
3000000	3010000	3010300	45005	PROVENTI DERIVANTI DA CANONI E CONTRIBUTI DI SOGGETTI UTILIZZATORI DI RISORSE MINERARIE (ART. 7 COMMA 2BIS L.R. 45/1997)	159.815,85
3000000	3030000	3030300	32002	INTERESSI ATTIVI SU RECUPERI CONTRIBUTI EROGATI PER L'ATTUAZIONE DEI REGOLAMENTI E PROGETTI COMUNITARI	74.240,82
3000000	3030000	3030300	32049	INTERESSI ATTIVI SU RITARDATI INCASSI ANCHE A SEGUITO DI RECUPERI, REVOCHE CONTRIBUTI E ALTRE PROVVIDENZE	152.215,18
3000000	3030000	3030300	32056	AZIONI PER L'IMPRENDITORIA FEMMINILE - AIUTI ALLE IMPRESE (EX L. 215/92)INTERESSI DERIVANTI DAI RECUPERI ALLE IMPRESE A SEGUITO DEI CONTRIBUTI DI CUI AI BANDI DELLA L. 215/92 RESTITUITI DAI SOGGETTI ATTUATORI O DALLE STESSE IMPRESE	11.282,57
3000000	3050000	3050200	32010	RECUPERI E RIMBORSI DERIVANTI DA ECONOMIE SU SOMME A DESTINAZIONE VINCOLATA RELATIVE A QUOTE DI COFINANZIAMENTO DEL POR OB. 3 2000-2006	3.026,82
3000000	3050000	3050200	32011	RECUPERI E RIMBORSI DERIVANTI DA ECONOMIE SU SOMME A DESTINAZIONE VINCOLATA RELATIVE A QUOTE DI COFINANZIAMENTO DEL DOCUP OB. 2 2000-2006	8.802.355,83
3000000	3050000	3050200	32015	RIENTRI E RECUPERI RELATIVI AI FONDI COSTITUITI PRESSO GLI ORGANISMI INTERMEDI PER AIUTI ALLE P.M.I. ARTIGIANE E INDUSTRIALI (D.G.R. 559 DEL 23/05/2005)	20.730,44
3000000	3050000	3050200	32038	RIMBORSI,RECUPERI E RESTITUZIONI DI FONDI VINCOLATI - RISORSE CORRENTI	1.219.222,85
3000000	3050000	3050200	32050	RECUPERI, RIMBORSI E RESTITUZIONI DI SOMME A LIBERA DESTINAZIONE - CORRENTE	731.195,86
3000000	3050000	3050200	32051	AZIONI PER L'IMPRENDITORIA FEMMINILE - AIUTI ALLE IMPRESE (EX L. 215/92)- RIMBORSO DELLE ECONOMIE E DEI RECUPERI DA PARTE DEI SOGGETTI ATTUATORI O DELLE STESSE IMPRESE RELATIVI AI CONTRIBUTI FINANZIATI CON I BANDI DELLA L. 215/92	242.648,99
3000000	3050000	3050200	32069	RIENTRI, REVOCHE E RECUPERI EX ART. 72 LEGGE 289/2002 - CORRENTE	85.200,00
3000000	3050000	3050200	32081	RECUPERI E RIMBORSI DERIVANTI DA ECONOMIE SU SOMME A DESTINAZIONE VINCOLATA RELATIVE A QUOTE DI COFINANZIAMENTO DEL POR OB. CRO FSE 2007-2013	16.287,02
3000000	3050000	3050200	32083	RECUPERI E RIMBORSI DERIVANTI DA ECONOMIE SU SOMME A DESTINAZIONE VINCOLATA RELATIVE A QUOTE DI COFINANZIAMENTO POR CREO FESR 2007-2013 - PARTE CORRENTE	16.672,94
3000000	3050000	3050200	32090	L.R. 36/95 E S.M.I. PROGRAMMI SVILUPPO ARTIGIANATO. RIENTRI DA REVOCHE E RECUPERI RELATIVI A AIUTI RIMBORSABILI CONCESSI ALLE IMPRESE SU FONDI COSTITUITI PRESSO L'ORGANISMO INTERMEDIO ARTIGIANCREDITO TOSCANO	505.512,78
3000000	3050000	3059900	32022	INTROITO DI ONORARI E COMPETENZE A FAVORE DELL'AVVOCATURA REGIONALE (FINANZIA PARZIALMENTE IL CAPITOLO DI USCITA 71016)	19.582,59
4000000	4020000	4020100	42273	FONDI PER LA REALIZZAZIONE DEGLI INTERVENTI DI CUI ALL'ART. 1, COMMA 1, LETT. B, C, D, E DEL PIANO NAZIONALE DI EDILIZIA ABITATIVA APPROVATO CON DPCM 16.07.2009	7.872.149,74
4000000	4020000	4020100	42480	FINANZIAMENTO RIPROGRAMMAZIONE ECONOMIE DELIBERA CIPE 135/99 PER NUOVI INTERVENTI DA INSERIRE NELL'APQ DIFESA DEL SUOLO	452.933,63
4000000	4050000	4050400	46015	RIENTRI, REVOCHE E RECUPERI PROVENIENTI DALLE PMI OPERANTI NEL SETTORE TURISTICO E COMMERCIALE BENEFICIARIE DI STRUMENTI DI INGEGNERIA FINANZIARIA	48.130,63
9000000	9010000	9019900	61012	PARTITE DI GIRO DIVERSE NON ALLOCABILI SU SPECIFICI CAPITOLI DELLE PARTITE DI GIRO, IVI COMPRESSE QUELLE RELATIVE AL RIVERSAMENTO ALLA TESORERIA CENTRALE DEI MUTUI CONTRATTI DALLA REGIONE	4.556,93
TOTALE ANNO ESERCIZIO ACCERTAMENTO 2012					20.802.098,57

RESIDUI ATTIVI AL 31/12/2021 PER CAPITOLO

Anno di esercizio accertamento 2011

TITOLO	TIPOLOGIA	CATEGORIA	CAPITOLO	DESCRIZIONE	ACCERTAMENTI RESIDUI
1000000	1010100	1010150	11003	TASSA AUTOMOBILISTICA (VEDI ANCHE CAP/E 61013)	1.456,50
2000000	2010100	2010101	22278	LR. 17/99 - PROGETTO SEENET II - UNA RETE DI COOPERAZIONE TRANSLOCALE TRA ITALIA E SUD EST EUROPA - COFINANZIAMENTO MINISTERO AFFARI ESTERI	2.233.289,12
2000000	2010100	2010101	22341	ACCORDO DI CUI AL DM 16 OTTOBRE 2006 - PROGRAMMA DI FINANZIAMENTI PER IL MIGLIORAMENTO DELLA QUALITA' DELL'ARIA - ENTRATE STATALI CORRENTI	306.936,00
2000000	2010100	2010102	24115	FINANZIAMENTO PROGETTI NELL'AMBITO DELLE POLITICHE PER IL SOSTEGNO ALLA FAMIGLIA.	25.800,00
2000000	2010500	2010501	21130	PO ITALIA-FRANCIA MARITTIMO 2007-2013. TRASFERIMENTI CORRENTI UE DA CAPOFILA STRANIERO PER PROGETTO INNOLABS	99.273,45
3000000	3010000	3010200	32007	PROVENTI DERIVANTI DA VENDITA SERVIZI	5.389,72
3000000	3010000	3010300	31002	PROVENTI DERIVANTI DA CONCESSIONI E DA DIRITTI REALI DI GODIMENTO SU BENI DEL PATRIMONIO REGIONALE	84.111,50
3000000	3010000	3010300	45005	PROVENTI DERIVANTI DA CANONI E CONTRIBUTI DI SOGGETTI UTILIZZATORI DI RISORSE MINERARIE (ART. 7 COMMA 2BIS L.R. 45/1997)	4.234,80
3000000	3030000	3030300	32002	INTERESSI ATTIVI SU RECUPERI CONTRIBUTI EROGATI PER L'ATTUAZIONE DEI REGOLAMENTI E PROGETTI COMUNITARI	44.721,32
3000000	3030000	3030300	32049	INTERESSI ATTIVI SU RITARDATI INCASSI ANCHE A SEGUITO DI RECUPERI, REVOCHE CONTRIBUTI E ALTRE PROVVIDENZE	99.426,49
3000000	3030000	3030300	32056	AZIONI PER L'IMPRENDITORIA FEMMINILE - AIUTI ALLE IMPRESE (EX L. 215/92)INTERESSI DERIVANTI DAI RECUPERI ALLE IMPRESE A SEGUITO DEI CONTRIBUTI DI CUI AI BANDI DELLA L. 215/92 RESTITUITI DAI SOGGETTI ATTUATORI O DALLE STESSE IMPRESE	1.940,31
3000000	3040000	3049900	32091	SOPPRESSIONE ARSIA. SUBENTRO DI REGIONE TOSCANA NELLE POSIZIONI CREDITORIE.	382.070,29
3000000	3050000	3050200	32011	RECUPERI E RIMBORSI DERIVANTI DA ECONOMIE SU SOMME A DESTINAZIONE VINCOLATA RELATIVE A QUOTE DI COFINANZIAMENTO DEL DOCUP OB. 2 2000-2006	6.140.155,36
3000000	3050000	3050200	32015	RIENTRI E RECUPERI RELATIVI AI FONDI COSTITUITI PRESSO GLI ORGANISMI INTERMEDI PER AIUTI ALLE P.M.I. ARTIGIANE E INDUSTRIALI (D.G.R. 559 DEL 23/05/2005)	529.669,20
3000000	3050000	3050200	32038	RIMBORSI,RECUPERI E RESTITUZIONI DI FONDI VINCOLATI - RISORSE CORRENTI	5.181,40
3000000	3050000	3050200	32039	RIMBORSI, RECUPERI E NUOVE ENTRATE DI FONDI REGIONALI DIVERSI NON ATTRIBUITI AD ALTRI CAPITOLI DI ENTRATA	889,20
3000000	3050000	3050200	32050	RECUPERI, RIMBORSI E RESTITUZIONI DI SOMME A LIBERA DESTINAZIONE - CORRENTE	372.372,43
3000000	3050000	3050200	32051	AZIONI PER L'IMPRENDITORIA FEMMINILE - AIUTI ALLE IMPRESE (EX L. 215/92)- RIMBORSO DELLE ECONOMIE E DEI RECUPERI DA PARTE DEI SOGGETTI ATTUATORI O DELLE STESSE IMPRESE RELATIVI AI CONTRIBUTI FINANZIATI CON I BANDI DELLA L. 215/92	35.752,18
3000000	3050000	3050200	32069	RIENTRI, REVOCHE E RECUPERI EX ART. 72 LEGGE 289/2002 - CORRENTE	135.456,48
3000000	3050000	3050200	32090	L.R. 36/95 E S.M.I. PROGRAMMI SVILUPPO ARTIGIANATO. RIENTRI DA REVOCHE E RECUPERI RELATIVI A AIUTI RIMBORSABILI CONCESSI ALLE IMPRESE SU FONDI COSTITUITI PRESSO L'ORGANISMO INTERMEDIO ARTIGIANCREDITO TOSCANO	57.461,85
3000000	3050000	3059900	32022	INTROITO DI ONORARI E COMPETENZE A FAVORE DELL'AVVOCATURA REGIONALE (FINANZIA PARZIALMENTE IL CAPITOLO DI USCITA 71016)	8.261,21
4000000	4020000	4020100	42269	FONDI PER LA REALIZZAZIONE DEL PROGRAMMA DI RIQUALIFICAZIONE URBANA PER ALLOGGI A CANONE SOSTENIBILE (D.M. 26 MARZO 2008 N. 2295)	1.335.440,12
4000000	4020000	4020100	42271	ACCORDO DI CUI AL DM 16 OTTOBRE 2006 - PROGRAMMA DI FINANZIAMENTI PER IL MIGLIORAMENTO DELLA QUALITA' DELL'ARIA - ENTRATE STATALI IN CONTO CAPITALE	1.539.133,59
4000000	4040000	4040100	44000	INTROITO RATEIZZO DISMISSIONE IMMOBILI DI TRASFERIMENTO DEL SOPPRESSO ETSAF	1.905,89
5000000	5030000	5030300	45022	FONDO COOPERTOSCANA. RIENTRI PROVENIENTI DALLE COOPERATIVE BENEFICIARIE DI INTERVENTI PER LO SVILUPPO E IL RAFFORZAMENTO DELLA COOPERAZIONE	958.817,36
9000000	9010000	9019900	61012	PARTITE DI GIRO DIVERSE NON ALLOCABILI SU SPECIFICI CAPITOLI DELLE PARTITE DI GIRO, IVI COMPRESSE QUELLE RELATIVE AL RIVERSAMENTO ALLA TESORERIA CENTRALE DEI MUTUI CONTRATTI DALLA REGIONE	2.306,58
TOTALE ANNO ESERCIZIO ACCERTAMENTO 2011					14.411.452,35

RESIDUI ATTIVI AL 31/12/2021 PER CAPITOLO

Anno di esercizio accertamento 2010

TITOLO	TIPOLOGIA	CATEGORIA	CAPITOLO	DESCRIZIONE	ACCERTAMENTI RESIDUI
2000000	2010100	2010101	22067	FONDO PER L'INDENNITA' DI ABBATTIMENTO ANIMALI AFFETTI DA MALATTIE EPIZOOTICHE (L. 2.6.88 N. 218)	259.836,85
2000000	2010100	2010101	22194	FONDO STATALE PER PROGETTI DI FORMAZIONE DI LAVORATORI OCCUPATI - D.M. LAVORO 167/2001	850.640,92
2000000	2010100	2010101	22263	FONDO PER INTERVENTI DI FORMAZIONE CONTINUA (L. 19/07/1993 N. 236)	115.294,62
2000000	2010100	2010101	22264	PROGETTO 'SOSTEGNO ALLE FUNZIONI DI INTERFACCIA TRA LE REGIONI E LE PROVINCE AUTONOME ED IL CENTRO NAZIONALE PER LA PREVENZIONE ED IL CONTROLLO DELLE MALATTIE (CCM)'	328.227,00
2000000	2010100	2010101	22278	LR. 17/99 - PROGETTO SEENET II - UNA RETE DI COOPERAZIONE TRANSLOCALE TRA ITALIA E SUD EST EUROPA - COFINANZIAMENTO MINISTERO AFFARI ESTERI	51.860,00
2000000	2010100	2010101	22307	FONDO PER PROGETTI REGIONALI RIPRODUCIBILI A LIVELLO NAZIONALE	336.600,43
3000000	3010000	3010200	32007	PROVENTI DERIVANTI DA VENDITA SERVIZI	1.000,00
3000000	3010000	3010300	31002	PROVENTI DERIVANTI DA CONCESSIONI E DA DIRITTI REALI DI GODIMENTO SU BENI DEL PATRIMONIO REGIONALE	33.655,61
3000000	3030000	3030300	32002	INTERESSI ATTIVI SU RECUPERI CONTRIBUTI EROGATI PER L'ATTUAZIONE DEI REGOLAMENTI E PROGETTI COMUNITARI	46.247,11
3000000	3030000	3030300	32049	INTERESSI ATTIVI SU RITARDATI INCASSI ANCHE A SEGUITO DI RECUPERI, REVOCHE CONTRIBUTI E ALTRE PROVVIDENZE	19.949,12
3000000	3050000	3050200	32010	RECUPERI E RIMBORSI DERIVANTI DA ECONOMIE SU SOMME A DESTINAZIONE VINCOLATA RELATIVE A QUOTE DI COFINANZIAMENTO DEL POR OB. 3 2000-2006	336,34
3000000	3050000	3050200	32011	RECUPERI E RIMBORSI DERIVANTI DA ECONOMIE SU SOMME A DESTINAZIONE VINCOLATA RELATIVE A QUOTE DI COFINANZIAMENTO DEL DOCUP OB. 2 2000-2006	656.313,36
3000000	3050000	3050200	32050	RECUPERI, RIMBORSI E RESTITUZIONI DI SOMME A LIBERA DESTINAZIONE - CORRENTE	300.808,27
3000000	3050000	3050200	32051	AZIONI PER L'IMPRENDITORIA FEMMINILE - AIUTI ALLE IMPRESE (EX L. 215/92)- RIMBORSO DELLE ECONOMIE E DEI RECUPERI DA PARTE DEI SOGGETTI ATTUATORI O DELLE STESSE IMPRESE RELATIVI AI CONTRIBUTI FINANZIATI CON I BANDI DELLA L. 215/92	22.336,95
3000000	3050000	3059900	32022	INTROITO DI ONORARI E COMPETENZE A FAVORE DELL'AVVOCATURA REGIONALE (FINANZIA PARZIALMENTE IL CAPITOLO DI USCITA 71016)	11.350,79
4000000	4020000	4020100	42020	FONDO INTERVENTI RISTRUTTURAZIONE EDILIZIA E AMMODERNAMENTO TECNOLOGICO PATRIMONIO SANITARIO PUBBLICO E REALIZZAZIONE RESIDENZE SANITARIE ASSISTENZIALI	31.496.165,59
4000000	4020000	4020100	42225	FONDO PER LA PROMOZIONE E IL SOSTEGNO DELLO SVILUPPO DEL TRASPORTO PUBBLICO LOCALE PER IL RINNOVO MATERIALE ROTABILE - L.296/06, L.244/07 E L.133/08 (D.L. 112/08)	2.838.244,10
4000000	4020000	4020100	42251	FONDI PER LA REALIZZAZIONE DEL PROGRAMMA STRAORDINARIO DI EDILIZIA RESIDENZIALE PUBBLICA EX ARTICOLO 21 D.L. 01.10.2007 N. 159 CONVERTITO DALLA L. 29.11.2007 N. 222 PER LA REALIZZAZIONE DI INTERVENTI PRIORITARI ED IMMEDIATAMENTE REALIZZABILI	207.558,11
4000000	4040000	4040100	44000	INTROITO RATEIZZO DISMISSIONE IMMOBILI DI TRASFERIMENTO DEL SOPPRESSO ETSAF	1.905,89
TOTALE ANNO ESERCIZIO ACCERTAMENTO 2010					37.578.331,06

RESIDUI ATTIVI AL 31/12/2021 PER CAPITOLO

Anno di esercizio accertamento 2009

TITOLO	TIPOLOGIA	CATEGORIA	CAPITOLO	DESCRIZIONE	ACCERTAMENTI RESIDUI
2000000	2010100	2010101	22067	FONDO PER L'INDENNITA' DI ABBATTIMENTO ANIMALI AFFETTI DA MALATTIE EPIZOOTICHE (L. 2.6.88 N. 218)	282.431,40
2000000	2010100	2010101	22132	FONDO PER INTERVENTI NEL SETTORE DELLA PESCA E DELL'ACQUACOLTURA - PARTE CORRENTE - SFOP - REG. CEE 1263/99 - FINANZIAMENTO STATALE	7.186,60
2000000	2010100	2010101	22269	FINANZIAMENTO APQ COMPETITIVITA' DEI TERRITORI E DELLE IMPRESE - III ACCORDO INTEGRATIVO - TRASFERIMENTI CORRENTI (DELIBERA CIPE 3/06)	125.317,90
2000000	2010100	2010101	22278	LR. 17/99 - PROGETTO SEENET II - UNA RETE DI COOPERAZIONE TRANSLOCALE TRA ITALIA E SUD EST EUROPA - COFINANZIAMENTO MINISTERO AFFARI ESTERI	1.556.628,61
2000000	2010500	2010501	21031	FONDO PER INTERVENTI NEL SETTORE DELLA PESCA E DELL'ACQUACOLTURA SFOP - SPESE CORRENTI - REG. CEE 1263/99 - FINANZIAMENTO COMUNITARIO	11.927,42
3000000	3010000	3010200	32007	PROVENTI DERIVANTI DA VENDITA SERVIZI	250,00
3000000	3010000	3010300	31002	PROVENTI DERIVANTI DA CONCESSIONI E DA DIRITTI REALI DI GODIMENTO SU BENI DEL PATRIMONIO REGIONALE	115.749,15
3000000	3030000	3030300	32002	INTERESSI ATTIVI SU RECUPERI CONTRIBUTI EROGATI PER L'ATTUAZIONE DEI REGOLAMENTI E PROGETTI COMUNITARI	127,21
3000000	3030000	3030300	32049	INTERESSI ATTIVI SU RITARDATI INCASSI ANCHE A SEGUITO DI RECUPERI, REVOCHE CONTRIBUTI E ALTRE PROVVIDENZE	196.060,10
3000000	3050000	3050200	32011	RECUPERI E RIMBORSI DERIVANTI DA ECONOMIE SU SOMME A DESTINAZIONE VINCOLATA RELATIVE A QUOTE DI COFINANZIAMENTO DEL DOCUP OB. 2 2000-2006	209.094,57
3000000	3050000	3050200	32050	RECUPERI, RIMBORSI E RESTITUZIONI DI SOMME A LIBERA DESTINAZIONE - CORRENTE	827.492,76
4000000	4020000	4020100	42020	FONDO INTERVENTI RISTRUTTURAZIONE EDILIZIA E AMMODERNAMENTO TECNOLOGICO PATRIMONIO SANITARIO PUBBLICO E REALIZZAZIONE RESIDENZE SANITARIE ASSISTENZIALI	77.500,00
4000000	4020000	4020100	42225	FONDO PER LA PROMOZIONE E IL SOSTEGNO DELLO SVILUPPO DEL TRASPORTO PUBBLICO LOCALE PER IL RINNOVO MATERIALE ROTABILE - L.296/06, L.244/07 E L.133/08 (D.L. 112/08)	9.238.936,00
4000000	4040000	4040100	44000	INTROITO RATEIZZO DISMISSIONE IMMOBILI DI TRASFERIMENTO DEL SOPPRESSO ETSAF	2.726,24
9000000	9010000	9019900	61012	PARTITE DI GIRO DIVERSE NON ALLOCABILI SU SPECIFICI CAPITOLI DELLE PARTITE DI GIRO, IVI COMPRESSE QUELLE RELATIVE AL RIVERSAMENTO ALLA TESORERIA CENTRALE DEI MUTUI CONTRATTI DALLA REGIONE	245,49
TOTALE ANNO ESERCIZIO ACCERTAMENTO 2009					12.651.673,45

RESIDUI ATTIVI AL 31/12/2021 PER CAPITOLO

Anno di esercizio accertamento 2008

TITOLO	TIPOLOGIA	CATEGORIA	CAPITOLO	DESCRIZIONE	ACCERTAMENTI RESIDUI
1000000	1010100	1010150	11003	TASSA AUTOMOBILISTICA (VEDI ANCHE CAP/E 61013)	453.884,67
2000000	2010100	2010101	22067	FONDO PER L'INDENNITA' DI ABBATTIMENTO ANIMALI AFFETTI DA MALATTIE EPIZOOTICHE (L. 2.6.88 N. 218)	57.342,35
2000000	2010100	2010101	22132	FONDO PER INTERVENTI NEL SETTORE DELLA PESCA E DELL'ACQUACOLTURA - PARTE CORRENTE - SFOP - REG. CEE 1263/99 - FINANZIAMENTO STATALE	9.142,60
2000000	2010100	2010101	22185	PROGRAMMA COMUNITARIO EQUAL. DECISIONE DELLA COMMISSONE EUROPEA N. C(2001) 43 DEL 26.03.01. QUOTA STATO.	9.291,64
2000000	2010500	2010501	21027	CONTRIBUTO UE (F.S.E.) PER IL PROGRAMMA OPERATIVO OB. 3 2000-2006 REG. UE 1260 - 1262/99	54.034,47
2000000	2010500	2010501	21031	FONDO PER INTERVENTI NEL SETTORE DELLA PESCA E DELL'ACQUACOLTURA SFOP - SPESE CORRENTI - REG. CEE 1263/99 - FINANZIAMENTO COMUNITARIO	11.620,00
3000000	3010000	3010300	31002	PROVENTI DERIVANTI DA CONCESSIONI E DA DIRITTI REALI DI GODIMENTO SU BENI DEL PATRIMONIO REGIONALE	69.497,43
3000000	3030000	3030300	32049	INTERESSI ATTIVI SU RITARDATI INCASSI ANCHE A SEGUITO DI RECUPERI, REVOCHE CONTRIBUTI E ALTRE PROVVIDENZE	27.068,92
3000000	3050000	3050200	32015	RIENTRI E RECUPERI RELATIVI AI FONDI COSTITUITI PRESSO GLI ORGANISMI INTERMEDI PER AIUTI ALLE P.M.I. ARTIGIANE E INDUSTRIALI (D.G.R. 559 DEL 23/05/2005)	2.262,05
3000000	3050000	3050200	32050	RECUPERI, RIMBORSI E RESTITUZIONI DI SOMME A LIBERA DESTINAZIONE - CORRENTE	4.840.135,47
4000000	4020000	4020100	42025	FONDO PER LA REALIZZAZIONE DI INTERVENTI PER LA RIQUALIFICAZIONE DELL'ASSISTENZA SANITARIA NEI GRANDI CENTRI URBANI (ART. 71 COMMA 1 LEGGE 23.12.1998 N. 448)	3.559.432,84
4000000	4020000	4020100	42166	REALIZZAZIONE DEL PROGRAMMA NUOVI OSPEDALI. AZIENDE SANITARIE NN. 1 DI MASSA, 2 DI LUCCA, 3 DI PISTOIA, 4 DI PRATO. FINANZIAMENTO DELLO STATO EX ART. 20 L. 67/1988.	3.570,27
4000000	4020000	4020100	42225	FONDO PER LA PROMOZIONE E IL SOSTEGNO DELLO SVILUPPO DEL TRASPORTO PUBBLICO LOCALE PER IL RINNOVO MATERIALE ROTABILE - L.296/06, L.244/07 E L.133/08 (D.L. 112/08)	952.607,31
4000000	4040000	4040100	44000	INTROITO RATEIZZO DISMISSIONE IMMOBILI DI TRASFERIMENTO DEL SOPPRESSO ETSAF	2.824,49
TOTALE ANNO ESERCIZIO ACCERTAMENTO 2008					10.052.714,51

RESIDUI ATTIVI AL 31/12/2021 PER CAPITOLO

Anno di esercizio accertamento 2007

TITOLO	TIPOLOGIA	CATEGORIA	CAPITOLO	DESCRIZIONE	ACCERTAMENTI RESIDUI
1000000	1010100	1010150	11003	TASSA AUTOMOBILISTICA (VEDI ANCHE CAP/E 61013)	3.423,24
2000000	2010100	2010101	22142	CONTRIBUTO DELLO STATO PER IL PROGRAMMA OPERATIVO OB. 3 2000-2006	52.589,23
2000000	2010100	2010101	22194	FONDO STATALE PER PROGETTI DI FORMAZIONE DI LAVORATORI OCCUPATI - D.M. LAVORO 167/2001	63.734,81
2000000	2010100	2010101	22249	CONTRIBUTO DELLO STATO PER LA REALIZZAZIONE DEL PROGETTO PROBIO - DEL. CIPE 15.02.2000 N. 27	16.000,00
3000000	3030000	3030300	32002	INTERESSI ATTIVI SU RECUPERI CONTRIBUTI EROGATI PER L'ATTUAZIONE DEI REGOLAMENTI E PROGETTI COMUNITARI	34.210,90
3000000	3030000	3030300	32049	INTERESSI ATTIVI SU RITARDATI INCASSI ANCHE A SEGUITO DI RECUPERI, REVOCHE CONTRIBUTI E ALTRE PROVVIDENZE	1.651,69
3000000	3050000	3050200	32038	RIMBORSI, RECUPERI E RESTITUZIONI DI FONDI VINCOLATI - RISORSE CORRENTI	27.326,65
3000000	3050000	3050200	32050	RECUPERI, RIMBORSI E RESTITUZIONI DI SOMME A LIBERA DESTINAZIONE - CORRENTE	114.934,44
4000000	4020000	4020100	42130	FONDO PER INTERVENTI STRUTTURALI NEL SETTORE DELLA PESCA E DELL'ACQUACOLTURA SFOP REG. CEE 1263/99 FINANZIAMENTO STATALE	21.698,54
4000000	4020000	4020500	41017	FONDO PER INTERVENTI STRUTTURALI NEL SETTORE DELLA PESCA E DELL'ACQUACOLTURA SFOP REG. CEE 1263/99 FINANZIAMENTO COMUNITARIO	40.306,43
4000000	4040000	4040100	44000	INTROITO RATEIZZO DISMISSIONE IMMOBILI DI TRASFERIMENTO DEL SOPPRESSO ETSAF	3.674,49
TOTALE ANNO ESERCIZIO ACCERTAMENTO 2007					379.550,42

RESIDUI ATTIVI AL 31/12/2021 PER CAPITOLO

Anno di esercizio accertamento 2006

TITOLO	TIPOLOGIA	CATEGORIA	CAPITOLO	DESCRIZIONE	ACCERTAMENTI RESIDUI
2000000	2010100	2010101	22185	PROGRAMMA COMUNITARIO EQUAL. DECISIONE DELLA COMMISSONE EUROPEA N. C(2001) 43 DEL 26.03.01. QUOTA STATO.	986.426,24
2000000	2010500	2010501	21043	PROGRAMMA COMUNITARIO EQUAL. DECISIONE COMMISSIONE EUROPEA N. C(2001) 43 DEL 26-03-01. QUOTA F.S.E.	3.978,41
3000000	3030000	3030300	32002	INTERESSI ATTIVI SU RECUPERI CONTRIBUTI EROGATI PER L'ATTUAZIONE DEI REGOLAMENTI E PROGETTI COMUNITARI	240.915,71
3000000	3050000	3050200	32012	RECUPERI E RIMBORSI SOMME RELATIVE A COFINANZIAMENTI RENDICONTATI ALLA UE E STATO DA ACCANTONARE PER RESTITUZIONI O COMPENSAZIONI	1.103.864,26
4000000	4020000	4020100	42130	FONDO PER INTERVENTI STRUTTURALI NEL SETTORE DELLA PESCA E DELL'ACQUACOLTURA SFOP REG. CEE 1263/99 FINANZIAMENTO STATALE	188.585,51
4000000	4020000	4020500	41017	FONDO PER INTERVENTI STRUTTURALI NEL SETTORE DELLA PESCA E DELL'ACQUACOLTURA SFOP REG. CEE 1263/99 FINANZIAMENTO COMUNITARIO	367.279,99
4000000	4040000	4040100	44000	INTROITO RATEIZZO DISMISSIONE IMMOBILI DI TRASFERIMENTO DEL SOPPRESSO ETSAF	906,87
TOTALE ANNO ESERCIZIO ACCERTAMENTO 2006					2.891.956,99

RESIDUI ATTIVI AL 31/12/2021 PER CAPITOLO

Anno di esercizio accertamento 2005

TITOLO	TIPOLOGIA	CATEGORIA	CAPITOLO	DESCRIZIONE	ACCERTAMENTI RESIDUI
2000000	2010100	2010101	22069	FONDO SANITARIO NAZIONALE. OBIETTIVI DI CARATTERE PRIORITARIO DEL PSN, ASSISTENZA SANITARIA AGLI STRANIERI IRREGOLARI, ESCLUSIVITA' DEL RAPPORTO DEL PERSONALE DIRIGENTE DEL SSN E ALTRE RISORSE DI FONDO SANITARIO VINCOLATO	1.017.605,00
3000000	3030000	3030300	32049	INTERESSI ATTIVI SU RITARDATI INCASSI ANCHE A SEGUITO DI RECUPERI, REVOCHE CONTRIBUTI E ALTRE PROVVIDENZE	224,41
3000000	3050000	3050200	32050	RECUPERI, RIMBORSI E RESTITUZIONI DI SOMME A LIBERA DESTINAZIONE - CORRENTE	1.241,39
TOTALE ANNO ESERCIZIO ACCERTAMENTO 2005					1.019.070,80

RESIDUI ATTIVI AL 31/12/2021 PER CAPITOLO**Anno di esercizio accertamento 2004**

TITOLO	TIPOLOGIA	CATEGORIA	CAPITOLO	DESCRIZIONE	ACCERTAMENTI RESIDUI
3000000	3050000	3050200	32050	RECUPERI, RIMBORSI E RESTITUZIONI DI SOMME A LIBERA DESTINAZIONE - CORRENTE	193.671,34
TOTALE ANNO ESERCIZIO ACCERTAMENTO 2004					193.671,34

RESIDUI ATTIVI AL 31/12/2021 PER CAPITOLO**Anno di esercizio accertamento 2003**

TITOLO	TIPOLOGIA	CATEGORIA	CAPITOLO	DESCRIZIONE	ACCERTAMENTI RESIDUI
2000000	2010100	2010101	22093	FONDO PER PROGRAMMI REGIONALI DI MIGLIORAMENTO NEL SETTORE DEL CAVALLO	2.331.451,71
4000000	4020000	4020100	42021	PROGRAMMA DI REALIZZAZIONE DI STRUTTURE PER ATTIVITA' LIBERO PROFESSIONALE INTRAMURARIA DLGS 254/2000	1.643.349,33
TOTALE ANNO ESERCIZIO ACCERTAMENTO 2003					3.974.801,04

RESIDUI ATTIVI AL 31/12/2021 PER CAPITOLO

Anno di esercizio accertamento 2002

TITOLO	TIPOLOGIA	CATEGORIA	CAPITOLO	DESCRIZIONE	ACCERTAMENTI RESIDUI
3000000	3030000	3030300	32049	INTERESSI ATTIVI SU RITARDATI INCASSI ANCHE A SEGUITO DI RECUPERI, REVOCHE CONTRIBUTI E ALTRE PROVVIDENZE	2.328,63
3000000	3050000	3050200	32050	RECUPERI, RIMBORSI E RESTITUZIONI DI SOMME A LIBERA DESTINAZIONE - CORRENTE	4.800,87
4000000	4020000	4020100	42021	PROGRAMMA DI REALIZZAZIONE DI STRUTTURE PER ATTIVITA' LIBERO PROFESSIONALE INTRAMURARIA DLGS 254/2000	544.855,89
9000000	9010000	9019900	61012	PARTITE DI GIRO DIVERSE NON ALLOCABILI SU SPECIFICI CAPITOLI DELLE PARTITE DI GIRO, IVI COMPRESSE QUELLE RELATIVE AL RIVERSAMENTO ALLA TESORERIA CENTRALE DEI MUTUI CONTRATTI DALLA REGIONE	196,25
TOTALE ANNO ESERCIZIO ACCERTAMENTO 2002					552.181,64

RESIDUI ATTIVI AL 31/12/2021 PER CAPITOLO**Anno di esercizio accertamento 2001**

TITOLO	TIPOLOGIA	CATEGORIA	CAPITOLO	DESCRIZIONE	ACCERTAMENTI RESIDUI
4000000	4020000	4020100	42020	FONDO INTERVENTI RISTRUTTURAZIONE EDILIZIA E AMMODERNAMENTO TECNOLOGICO PATRIMONIO SANITARIO PUBBLICO E REALIZZAZIONE RESIDENZE SANITARIE ASSISTENZIALI	8.566.495,98
4000000	4020000	4020100	42025	FONDO PER LA REALIZZAZIONE DI INTERVENTI PER LA RIQUALIFICAZIONE DELL'ASSISTENZA SANITARIA NEI GRANDI CENTRI URBANI (ART. 71 COMMA 1 LEGGE 23.12.1998 N. 448)	4.518.767,21
TOTALE ANNO ESERCIZIO ACCERTAMENTO 2001					13.085.263,19

RESIDUI ATTIVI AL 31/12/2021 PER CAPITOLO**Anno di esercizio accertamento 2000**

TITOLO	TIPOLOGIA	CATEGORIA	CAPITOLO	DESCRIZIONE	ACCERTAMENTI RESIDUI
4000000	4020000	4020100	42020	FONDO INTERVENTI RISTRUTTURAZIONE EDILIZIA E AMMODERNAMENTO TECNOLOGICO PATRIMONIO SANITARIO PUBBLICO E REALIZZAZIONE RESIDENZE SANITARIE ASSISTENZIALI	1.668.899,93
TOTALE ANNO ESERCIZIO ACCERTAMENTO 2000					1.668.899,93

RESIDUI ATTIVI AL 31/12/2021 PER CAPITOLO**Anno di esercizio accertamento 1999**

TITOLO	TIPOLOGIA	CATEGORIA	CAPITOLO	DESCRIZIONE	ACCERTAMENTI RESIDUI
2000000	2010100	2010101	22153	FONDO SPERIMENTAZIONE APPRENDISTATO POM 94002913 - ASSE 2 (DD. 374-375-376/III 30.9.98) - QUOTA STATO	1.114.984,83
TOTALE ANNO ESERCIZIO ACCERTAMENTO 1999					1.114.984,83

RESIDUI ATTIVI AL 31/12/2021 PER CAPITOLO

Anno di esercizio accertamento 1997

TITOLO	TIPOLOGIA	CATEGORIA	CAPITOLO	DESCRIZIONE	ACCERTAMENTI RESIDUI
4000000	4020000	4020600	51010	CONTRAZIONE MUTUI ONERI A CARICO STATO FUNZION. INTERVENTI RISTRUT.EDILIZIA ED AMMODERNAMENTO TECNOLOGICO PATRIMONIO SANITARIO PUBBLICO E REALIZ.RESIDENZE ANZIANI E NON AUTOSUFF.ESETT.MATERNI-INFANTILE(ART.20 L. 20.3.88 N.67 E SUCC.MODIF.)	105.616,09
4000000	4020000	4020600	51015	CONTRAZIONE MUTUI CON ONERI A CARICO DELLO STATO PER INTERVENTI DI PREVENZIONE LOTTA AIDS (L.153/90 E D.L. 2.10.93 N.396 CONV. CON MODIFICHE IN L. 492/93)	49.613,67
TOTALE ANNO ESERCIZIO ACCERTAMENTO 1997					155.229,76

RESIDUI ATTIVI AL 31/12/2021 PER CAPITOLO

Anno di esercizio accertamento 1996

TITOLO	TIPOLOGIA	CATEGORIA	CAPITOLO	DESCRIZIONE	ACCERTAMENTI RESIDUI
4000000	4020000	4020600	51010	CONTRAZIONE MUTUI ONERI A CARICO STATO FUNZION. INTERVENTI RISTRUT.EDILIZIA ED AMMODERNAMENTO TECNOLOGICO PATRIMONIO SANITARIO PUBBLICO E REALIZ.RESIDENZE ANZIANI E NON AUTOSUFF.ESETT.MATERNI-INFANTILE(ART.20 L. 20.3.88 N.67 E SUCC.MODIF.)	157.016,52
4000000	4020000	4020600	51012	CONTRAZIONE MUTUO CON ONERI A CARICO DELLO STATO PER INTERVENTI AIDS COMPENSORIO CAREGGI (DEL. CIPE 21.12.93 - ART.3 L.492/93)	209.732,99
TOTALE ANNO ESERCIZIO ACCERTAMENTO 1996					366.749,51
TOTALE RESIDUI ATTIVI					2.693.464.658,70

RESIDUI PASSIVI AL 31/12/2021 PER CAPITOLO

Anno di esercizio impegno 2020

MISSIONE	PROGRAMMA	TITOLO	CAPITOLO	DESCRIZIONE	IMPEGNI RESIDUI
100	101	1	13003	SPESE DI RAPPRESENTANZA GIUNTA REGIONALE E SPESE CERIMONIALE - ACQUISTO BENI	1.500,00
100	101	1	13006	VIAGGI, TRASFERTE, MISSIONI PRESIDENTE ED ASSESSORI	800,00
100	101	1	13030	SPESE PER ATTIVITA' DI COMUNICAZIONE ISTITUZIONALE E PUBBLICITARIA	1.000,00
100	101	1	13234	SPESE DI RAPPRESENTANZA GIUNTA REGIONALE E SPESE CERIMONIALE - ACQUISTO SERVIZI	500,00
100	101	1	71889	ACQUISTO DI BENI DI CONSUMO SANITARIO AI SENSI DEL D. LGS. 81/2008	72,47
100	102	1	24436	PARTECIPAZIONE A MANIFESTAZIONI E CONVEGNI	3.000,00
100	103	1	71024	ATTIVITA' CORRENTI UFFICI: CANCELLERIA, CARTA, MODULISTICA, MATERIALE FOTOGRAFICO, RILEGATURA, TRADUZIONI, TRASCRIZIONE ATTI	2.535,18
100	103	1	71025	SPESE POSTALI	61.078,37
100	103	1	71027	MANUTENZIONE E RIPARAZIONE BENI PER USO UFFICIO, ACQUISTO ALTRI BENI MATERIALI	1.525,00
100	103	1	71029	SPESE DI ILLUMINAZIONE, RISCALDAMENTO, ACQUA E UTENZE VARIE	639.222,87
100	103	1	71031	UFFICI REGIONALI: SPESE PER IL SERVIZIO DI VIGILANZA, PORTIERATO-RECEPTION E SPESE CONNESSE	44.402,46
100	103	1	71032	UFFICI REGIONALI: MANUTENZIONE ORDINARIA, INSTALLAZIONE E GESTIONE IMPIANTI	155.543,64
100	103	1	71033	SPESE DI MANUTENZIONE ORDINARIA - AUTOPARCO REGIONALE	500,00
100	103	1	71035	SPESE INSERZIONI AVVISI PUBBLICI E PUBBLICHE AFFISSIONI	7.835,67
100	103	1	71041	IMPOSTE E TASSE UTILIZZO IMMOBILI SEDI DI UFFICI REGIONALI (ART. 49 D.LGS. 22/97)	93.797,44
100	103	1	71045	PREMI ED ONERI ASSICURATIVI E RESPONSABILITA' CIVILE VERSO TERZI (L.R. 6.4.95 N.38 E DLGS 626/94)	24.165,47
100	103	1	71099	NOLEGGIO FOTOCOPIATRICI, ATTREZZATURE ED ARREDI VARI	2.007,05
100	103	1	71177	PRATICHE AMMINISTRATIVE E ORGANIZZAZIONE SERVIZI DI POSTA, OFFICINA, AUTISTI	1.244,00
100	103	1	71189	RIMBORSO SPESE SOSTENUTE PER MISSIONI NON EFFETTUATE PER CAUSA NON IMPUTABILE AL DIPENDENTE	2.910,26
100	103	1	71255	SPESE DI CARBURANTE - AUTOPARCO REGIONALE	2.000,00
100	103	1	71256	SPESE PER PEDAGGI, PERMESSI ZTL E PARCHEGGIO VEICOLI REGIONALI	1.270,10
100	103	1	71257	SPESE PER SANZIONI CODICE DELLA STRADA - AUTOPARCO REGIONALE	4.200,00
100	103	1	71264	TASSE E CANONI OCCUPAZIONE SPAZI E AREE PUBBLICHE	132,80
100	103	1	71270	MANUTENZIONE E RIPARAZIONE ATTREZZATURE BAR/MENSA	14.393,56
100	103	1	71274	SPESE AMMINISTRATIVE GENERALI NON DETTAGLiate NEL PIANO DEI CONTI	1.000,00
100	103	1	71296	AFFIDAMENTO SERVIZI DI ARCHITETTURA E DI INGEGNERIA	29,12
100	103	1	71853	PAGAMENTI IN ESECUZIONE DI SENTENZE	14.153,67
100	103	1	72005	NOLEGGIO VEICOLI PER LA GIUNTA REGIONALE	26.031,07
100	104	1	73002	GESTIONE IN CONVENZIONE DELL'IMPOSTA REGIONALE SULLE ATTIVITA' PRODUTTIVE	577.022,64
100	104	1	73003	SPESE PER SERVIZI INERENTI L'ACCERTAMENTO, LA RISCOSSIONE DEI TRIBUTI E DEI CANONI SULLE CONCESSIONI DEL DEMANIO E DEL PATRIMONIO INDISPONIBILE	180,00

RESIDUI PASSIVI AL 31/12/2021 PER CAPITOLO

Anno di esercizio impegno 2020

MISSIONE	PROGRAMMA	TITOLO	CAPITOLO	DESCRIZIONE	IMPEGNI RESIDUI
100	104	1	73006	SPESE INERENTI LA GESTIONE DELLE TASSE AUTOMOBILISTICHE	65.072,00
100	104	1	73009	ONERI DI ACCESSO PIATTAFORME INFORMATICHE	122,00
100	104	1	73038	FONDO PER IL RIVERSAMENTO ALLO STATO DELLE TASSE AUTOMOBILISTICHE DI SUA COMPETENZA AI SENSI DELL'ART. 1 COMMA 64 DEL D.L. 30 OTTOBRE 2006 N. 262 (CONVERTITO IN LEGGE CON L. N. 286/2006)	16.300.000,00
100	104	1	73060	SPESE INERENTI LA GESTIONE DEI RUOLI COATTIVI RELATIVI AI TRIBUTI REGIONALI - AGGI SU RUOLI	5.957,52
100	104	1	73061	SPESE INERENTI LA RISCOSSIONE COATTIVA DELLE SANZIONI AMMINISTRATIVE - AGGI SU RUOLI	758,06
100	105	1	73077	CONTRIBUTI DI BONIFICA E ASSIMILATI A CARICO DELLA R.T.	39.450,37
100	105	2	71907	PAGAMENTI INDENNIZZI EX ART. 42 BIS DPR 327/2001 - E ACCORDI OCCUPAZIONI SENZA TITOLO	176.107,06
100	106	1	71290	SPESE PER ONERI CONDOMINIALI SU IMMOBILI IN LOCAZIONE E SU IMMOBILI DI PROPRIETA' REGIONALE	8.371,52
100	106	2	71050	PROGRAMMA DI INTERVENTI DI INVESTIMENTO PER ADEGUAMENTI AL D.LGS. 81/2008	2.578,07
100	108	1	14009	RETE TELEMATICA REGIONALE TOSCANA - GESTIONE DELLE INFRASTRUTTURE E SERVIZI	8.628,18
100	108	1	14127	PROGRAMMA SOCIETA' DELL'INFORMAZIONE SERVIZI INFORMATICI PER LA GESTIONE CORRENTE DELLE INFRASTRUTTURE E SERVIZI PER PROGETTI SUL TERRITORIO	1.520,34
100	108	1	14301	ICAR - INTEROPERABILITA' E COOPERAZIONE APPLICATIVA IN RETE FRA LE REGIONI - ACQUISTO BENI E SERVIZI	227,97
100	108	1	14326	UFFICIO TRANSIZIONE AL DIGITALE. SERVIZI DI PRESTAZIONI PROFESSIONALI ICT	126.105,88
100	108	1	41196	PON GOVERNANCE E CAPACITA' ISTITUZIONALE 2014-2020 PROGETTO UFFICIO DI PROSSIMITA' SPESE PER LA CAMPAGNA DI COMUNICAZIONE E MATERIALE GRAFICO	189,10
100	108	1	71046	GESTIONE IMPIANTI TELEFONICI TELEGRAFICI E DI TRASMISSIONE DATI DEL CENTRO DIREZIONALE E DEGLI UFFICI PERIFERICI (LR 38/2007)	14.661,16
100	108	1	71066	GESTIONE CORRENTE DEI SISTEMI DI ELABORAZIONE CENTRALE DELLA REGIONE TOSCANA E DEI SISTEMI DI ELABORAZIONE E CALCOLO E RELATIVE PERIFERICHE. ASSISTENZA E MANUTEN. HW E SW.	65.059,80
100	108	1	71078	GESTIONE CORRENTE DEI SISTEMI INFORMATIVI AMMINISTRATIVI E TELEMATICI	159,77
100	108	1	71102	SPESE CORRENTI INERENTI L'UTILIZZO DEI BENI DI TERZI - NOLEGGIO ATTREZZATURE INFORMATICHE E LICENZE D'USO SOFTWARE	375,31
100	108	1	71181	SPESE NOLEGGIO/LOCAZIONE IMPIANTI TELEFONICI TELEGRAFICI E DI TRASMISSIONE DATI DEGLI UFFICI DELLA GIUNTA REGIONALE	2.000,00
100	108	1	71222	GESTIONE CORRENTE DEI SISTEMI DI ELABORAZIONE CENTRALE DELLA REGIONE TOSCANA E DEI SISTEMI DI ELABORAZIONE E CALCOLO E RELATIVE PERIFERICHE. ASSISTENZA E MANUTEN. HW E SW. FORNITURA DI SERVIZI	488,52
100	108	1	71229	GESTIONE CORRENTE DEI SISTEMI INFORMATIVI AMMINISTRATIVI E TELEMATICI IN MATERIA DI PERSONALE	1.331,42
100	108	1	71235	SISTEMI E PIATTAFORME PER I SERVIZI TELEMATICI ED INFORMATICI DELLA G.R. PRESSO IL TIX E INTRANET REGIONALE - ASSIST. E MANUT. HW E SW DI SISTEMI DI ELABORAZ. CENTRALE E RELATIVE PERIFERICHE	947,42
100	108	1	71251	GESTIONE CORRENTE DEI SISTEMI DI ELABORAZIONE CENTRALE DELLA REGIONE TOSCANA E DEI SISTEMI DI ELABORAZIONE E CALCOLO E RELATIVE PERIFERICHE - FORNITURA BENI CONSUMABILI MATERIALI INFORMATICI	1.932,88
100	108	2	14143	PROGRAMMA SOCIETA' DELL'INFORMAZIONE. SPESE DI INVESTIMENTO IN SVILUPPO E ACQUISTO INFRASTRUTTURE INFORMATICHE.	3.023,13
100	108	2	41197	PON GOVERNANCE E CAPACITA' ISTITUZIONALE 2014-2020 PROGETTO UFFICIO DI PROSSIMITA' SPESE PER SOFTWARE	475,56
100	108	2	71070	ACQUISIZIONE E SVILUPPO SISTEMI INFORMATIVI E TELEMATICI	132,12
100	108	2	71071	PROGETTAZIONE, ACQUISIZIONE DI COMPONENTI TECNOLOGICHE ED APPLICATIVE PER LA REALIZZAZIONE DEL SISTEMA INFORMATIVO REGIONALE ANCHE CON RIFERIMENTO AI SISTEMI DI SICUREZZA ED ARCHIVI. ACQUISTO DI SISTEMI DI ELABORAZIONE E CALCOLO E RELATIVE PERIFERICHE -	11.427,60
100	108	2	71228	ACQUISIZIONE E SVILUPPO SISTEMI INFORMATIVI E TELEMATICI IN MATERIA DI PERSONALE	28.942,31
100	108	2	71253	PROGETTAZIONE, ACQUISIZIONE DI COMPONENTI TECNOLOGICHE ED APPLICATIVE PER LA REALIZZAZIONE DEL SISTEMA INFORMATIVO REGIONALE ANCHE CON RIFERIMENTO AI SISTEMI DI SICUREZZA ED ARCHIVI. ACQUISTO DI SISTEMI DI ELABORAZIONE E CALCOLO E RELATIVE PERIFERICHE -	429,44
100	110	1	13222	RIMBORSO COMPETENZE PERSONALE COMANDATO PRESSO GLI UFFICI DEL CONSIGLIO REGIONALE	3.333,33

RESIDUI PASSIVI AL 31/12/2021 PER CAPITOLO

Anno di esercizio impegno 2020

MISSIONE	PROGRAMMA	TITOLO	CAPITOLO	DESCRIZIONE	IMPEGNI RESIDUI
100	110	1	13223	VERSAMENTO IRAP PERSONALE COMANDATO PRESSO GLI UFFICI DEL CONSIGLIO REGIONALE.	343,34
100	110	1	24028	RIMBORSO AGLI ENTI DI PROVENIENZA COMPETENZE RELATIVE AL PERSONALE COMANDATO PRESSO LA DIREZIONE DIRITTO DI CITTADINANZA E COESIONE SOCIALE	397.162,75
100	110	1	24098	IRAP PER PERSONALE COMANDATO PRESSO LA DIREZIONE DIRITTO DI CITTADINANZA E COESIONE SOCIALE	89.614,32
100	110	1	24397	FORMAZIONE SPECIFICA IN MEDICINA GENERALE - RETRIBUZIONI PERSONALE DIPENDENTE PER ORGANIZZAZIONE CONCORSO	50.000,00
100	110	1	26217	ATTIVITA' DI FORMAZIONE NELL'AMBITO DELL'ORGANIZZAZIONE E GESTIONE DEI SERVIZI SOCIO-SANITARI - FONDI REGIONALI	840,00
100	110	1	71002	SPESE PER IL RIMBORSO DEL PERSONALE COMANDATO	99.812,81
100	110	1	71017	INCENTIVI FUNZIONI TECNICHE (ART. 92 D.LGS N. 163/2016) - M/P 0110	160,12
100	110	1	71121	IRAP PER PERSONALE COMANDATO	23.844,57
100	110	1	71182	RIMBORSO COMPETENZE PERSONALE COMANDATO PRESSO LE STRUTTURE DI SUPPORTO AGLI ORGANI POLITICI DELLA GIUNTA REGIONALE	20.819,93
100	110	1	71193	ACQUISTO DI PRESTAZIONI DI SERVIZI IN MATERIA DI PREVENZIONE E PROTEZIONE AI SENSI DEL D.LGS. 81/2008	82.344,21
100	110	1	71200	FORMAZIONE OBBLIGATORIA AI SENSI DEL D.LGS 81/2008	660,00
100	110	1	71855	INCARICHI A SOCIETA' DI STUDI, RICERCA E CONSULENZA IN MATERIA DI PREVENZIONE E PROTEZIONE SUI LUOGHI DI LAVORO EX D. LGS. 81/2008	7.925,79
100	110	1	71887	INCARICHI LIBERO PROFESSIONALI DI STUDI, RICERCA, CONSULENZA NELL'AMBITO DELLA PREVENZIONE E PROTEZIONE NEI LUOGHI DI LAVORO EX D. LGS. 81/2008	24,25
100	111	1	13009	ATTIVITA' DI PATROCINIO LEGALE A TUTELA DEI DIRITTI E INTERESSI DELLA REGIONE ED ENTI DIPENDENTI	2.000,00
100	111	1	13237	ATTIVITA' FINALIZZATE ALLA TUTELA GIUDIZIARIA DEI DIRITTI DELLA REGIONE TOSCANA ED ENTI DIPENDENTI	121.998,44
100	111	1	14325	SPESE RELATIVE AI SERVIZI FINANZIARI PER LA GESTIONE DEI C/C BANCARI PRESSO GLI ORGANISMI INTERMEDI	400,00
100	111	1	71095	IRAP DOVUTA DALLA REGIONE PER TUTTI I RAPPORTI INTRATTENUTI DIVERSI DA QUELLI DI LAVORO DIPENDENTE	199,44
100	111	1	71175	ACQUISTO BENI E PRESTAZIONI DI SERVIZI FINALIZZATI ALLO SVOLGIMENTO DI SELEZIONI E CONCORSI PUBBLICI	29.713,50
100	112	1	14384	DELIBERA CIPE FSC - SERVIZI DIGITALI - EVOLUZIONE TECNOLOGICA DEL PORTALE DEL SISTEMA DI AUTENTICAZIONE AUTORIZZAZIONE PER L'ACCESSO AI SERVIZI ONLINE (ARPA) - SERVIZI INFORMATICI (GESTIONE, ASSISTENZA E MANUTENZIONE HW E SW)	192,15
100	112	2	14383	DELIBERA CIPE FSC - SERVIZI DIGITALI - EVOLUZIONE TECNOLOGICA DEL PORTALE DEL SISTEMA DI AUTENTICAZIONE AUTORIZZAZIONE PER L'ACCESSO AI SERVIZI ONLINE (ARPA) - ACQUISTO, SVILUPPO E MANUTENZIONE EVOLUTIVA SOFTWARE	277,40
300	302	1	11005	SPESE PER LA GESTIONE DI PROGETTI ED INIZIATIVE DI INTERESSE REGIONALE PER ATTIVITA' RELATIVE ALLA PROMOZIONE DELLA CULTURA DELLA LEGALITA'	24,28
300	302	1	11008	INTERVENTI E ATTIVITA' REGIONALI A FAVORE DELLE POLITICHE LOCALI PER LA SICUREZZA DELLA COMUNITA' TOSCANA.	734.493,92
300	302	1	11366	SPESE PER LA GESTIONE DI PROGETTI ED INIZIATIVE DI INTERESSE REGIONALE PER ATTIVITA' RELATIVE ALLA PROMOZIONE DELLA CULTURA DELLA LEGALITA' - SERVIZI	67,89
400	402	2	62232	EVENTO ALLUVIONALE LUNIGIANA 2011 - PROGETTAZIONE E REALIZZAZIONE SCUOLE LOTTO 1	5.143,95
400	408	1	61961	POR FSE 2014/2020 - ASSE C ISTRUZIONE E FORMAZIONE -QUOTA UE - SETTORE PROGRAMMAZIONE FORMAZIONE STRATEGICA - AZIONE RAFFORZAMENTO ISTITUTI TECNICI E PROFESSIONALI - C.3.2.2.A	3.080,00
400	408	1	61962	POR FSE 2014/2020 - ASSE C ISTRUZIONE E FORMAZIONE -QUOTA STATO - SETTORE PROGRAMMAZIONE FORMAZIONE STRATEGICA - AZIONE RAFFORZAMENTO ISTITUTI TECNICI E PROFESSIONALI - C.3.2.2.A	2.114,73
400	408	1	61963	POR FSE 2014/2020 - ASSE C ISTRUZIONE E FORMAZIONE -QUOTA RT - SETTORE PROGRAMMAZIONE FORMAZIONE STRATEGICA - AZIONE RAFFORZAMENTO ISTITUTI TECNICI E PROFESSIONALI - C.3.2.2.A	965,27
500	502	1	63256	PROGETTO DI INIZIATIVA REGIONALE - PROGETTO REGIONALE "BIBLIOTECHE E ARCHIVI NELLA SOCIETA' DELL'INFORMAZIONE E DELLA CONOSCENZA" - CONTRIBUTI A ENTI PRIVATI SENZA SCOPO DI LUCRO	3.333,40
500	502	1	63294	SERVIZI INFORMATICI A SUPPORTO DEL SISTEMA DOCUMENTARIO REGIONALE (RETI DOCUMENTARIE, BIBLIOTECHE, ARCHIVI, ISTITUTI CULTURALI)	66,21
600	601	1	24143	FONDO PER LA PROMOZIONE DELLA CULTURA E DELLA PRATICA DELLE ATTIVITA' MOTORIE - SPESE CORRENTI	61.000,00

RESIDUI PASSIVI AL 31/12/2021 PER CAPITOLO

Anno di esercizio impegno 2020

MISSIONE	PROGRAMMA	TITOLO	CAPITOLO	DESCRIZIONE	IMPEGNI RESIDUI
800	801	1	34201	STUDI DI FATTIBILITA' PER PROGETTI DI PAESAGGIO	20.000,00
800	801	1	34214	COMMISSIONE REGIONALE PER LA VALUTAZIONE DELLA COMPATIBILITA' PAESAGGISTICA DELLE ATTIVITA' ESTRATTIVE - ART. 153 TER LR 65/2014	149,70
800	801	1	71210	COMMISSIONE REGIONALE PER IL PAESAGGIO	1.850,00
800	801	2	34235	DIREZIONE LAVORI PIANTUMAZIONE DELLA PIANA FIORENTINA (DGR 319/16)	13.671,84
800	801	2	34237	INTERVENTI DI PIANTUMAZIONE DELLA PIANA FIORENTINA (DGR 319/2016) IN AREE DEL PATRIMONIO REGIONALE	8.315,59
900	901	1	42120	SPESE PER IL FUNZIONAMENTO DELLE RETI IDROPLUVIOMETRICHE	599,84
900	901	1	42353	ATTIVITA' DI PREVENZIONE DEL RISCHIO SISMICO ATTRAVERSO MONITORAGGIO DELLA SISMICITA', INDAGINI E VERIFICHE SU TERRENI ED EDIFICI.	5.214,96
900	901	1	42520	GESTIONE E MANUTENZIONE DEL SISTEMA INFORMATICO "PORTOS" - SPESA CORRENTE	426,94
900	901	1	42562	SPESE PER ATTIVITA' DI PRONTO INTERVENTO, GESTIONE E MANUTENZIONE DELLE OPERE IDRAULICHE - GENIO CIVILE VALDARNO INFERIORE	1.726,06
900	901	1	42609	SERVIZIO DI PIENA - GC VALDARNO INFERIORE - CONVENZIONI PER INTERVENTI DI SORVEGLIANZA E INTERVENTO	21.867,92
900	901	2	11295	SPESE PER INTERVENTI STRUTTURALI DI RIDUZIONE DEL RISCHIO SISMICO - ART. 11 D.L. 39/2009	79.261,08
900	901	2	42222	FINANZIAMENTO MANUTENZIONI STRAORDINARIE OO.II. II CATEG. - G.C. VALDARNO INFERIORE	2.025,04
900	901	2	42519	IMPLEMENTAZIONE SISTEMA INFORMATICO "PORTOS" - SPESA INVESTIMENTO	1.057,04
900	901	2	42570	FINANZIAMENTO ATTIVITA' DI MANUTENZIONE STRAORDINARIA E INTERVENTI DI DIFESA DEL SUOLO - G.C. VALDARNO CENTRALE E TUTELA DELL'ACQUA	15.654,97
900	901	2	42584	DOCUMENTO OPERATIVO PER IL RECUPERO E RIEQUILIBRIO DELLA FASCIA COSTIERA - CONTRIBUTI AI COMUNI	162.492,97
900	901	2	42780	EVENTO ALLUVIONALE OTTOBRE NOVEMBRE 2014 - CHIUSURA CONTABILITA' SPECIALE 5868 PIANO ULTERIORI INTERVENTI - INTERVENTI ATTUATI NELL'AREA TOSCANA NORD	6.344,00
900	903	1	41134	FONDO PER FAVORIRE LA MINORE PRODUZIONE DI RIFIUTI, LE ATTIVITA' DI RECUPERO MATERIE PRIME ED ENERGIA - TRASFERIMENTO AD ARPAT PER ATTIVITA' ISTITUZIONALI NON OBBLIGATORIE	76.000,00
900	905	1	41138	PROGRAMMA DI SVILUPPO RURALE P.S.R. 2014-2020. SOTTOMISURA 7.1 REDAZIONE PIANI DI GESTIONE DEI SITI NATURA 2000 DI COMPETENZA REGIONALE. QUOTA FEASR.	69,71
900	905	1	41139	PROGRAMMA DI SVILUPPO RURALE P.S.R. 2014-2020. SOTTOMISURA 7.1 REDAZIONE PIANI DI GESTIONE DEI SITI NATURA 2000 DI COMPETENZA REGIONALE. QUOTA STATO.	64,36
900	906	1	42146	MONITORAGGIO E STUDI PER LA TUTELA DELLE ACQUE DALL'INQUINAMENTO (D.LGS. 152/2006) - FINANZIAMENTO STATALE	15.000,00
900	906	2	42297	ACCORDO DI PROGRAMMA PER LA TUTELA DELLE RISORSE IDRICHE DEL BASSO E MEDIO VALDARNO E DEL PADULE DI FUCECCHIO ATTRAVERSO LA RIORGANIZZAZIONE DELLA DEPURAZIONE INDUSTRIALE DEL COMPRESORIO DEL CUOIO E DI QUELLA CIVILE DEL 28 GENNAIO 2006 E 8 APRILE 2008.	305.921,96
900	906	2	42380	ACCORDO DI PROGRAMMA PER LA TUTELA DELLE RISORSE IDRICHE DEL BASSO E MEDIO VALDARNO E DEL PADULE DI FUCECCHIO ATTRAVERSO LA RIORGANIZZAZIONE DELLA DEPURAZIONE INDUSTRIALE DEL COMPRESORIO DEL CUOIO E DI QUELLA CIVILE DEL 28 GENNAIO 2006. FINANZIAMENTI A ENTI	343.040,65
900	906	2	42382	ACCORDO DI PROGRAMMA PER LA TUTELA DELLE RISORSE IDRICHE DEL SERCHIO E DEGLI ACQUIFERI DELLA PIANA LUCCHESE DI CAPANNORI E PORCARI DEL PADULE DI BIENTINA IN DATA 28 GENNAIO 2006. TRASFERIMENTI A SOGGETTI PUBBLICI	232.394,34
900	908	2	31340	INTERVENTI DI RISANAMENTO ACUSTICO SGC FIPILI	960,00
900	909	1	41140	PROGRAMMA DI SVILUPPO RURALE P.S.R. 2014-2020. SOTTOMISURA 7.1 REDAZIONE PIANI DI GESTIONE DEI SITI NATURA 2000 DI COMPETENZA REGIONALE. QUOTA COFINANZIAMENTO REGIONE.	27,59
1000	1001	1	32032	FONDO REGIONALE TRASPORTI SPESE DI ESERCIZIO PER SERVIZI FERROVIARI.	648.725,00
1000	1001	1	32075	FINANZIAMENTO DEL TRASPORTO PUBBLICO FERROVIARIO (EX ART. 8 D.LGS 422/1997) - SPESE CORRENTI - ACQUISTO BENI E PRESTAZIONE DI SERVIZI	834.520,00
1000	1002	1	32073	RISORSE REGIONALI PER GARANTIRE I SERVIZI MINIMI DI TPL IN TOSCANA	2.064,71
1000	1002	1	32085	RISORSE PROVENIENTI DAI TRASFERIMENTI DEGLI ENTI LOCALI PER I SERVIZI AGGIUNTIVI DESTINATI ALL'EROGAZIONE DEL CORRISPETTIVO AL SOGGETTO AGGIUDICATARIO DELLA GARA PER IL LOTTO UNICO REGIONALE	2.053.367,72
1000	1002	1	32091	RISORSE STATALI PER IL CONTRATTO DI SERVIZIO DEL TRASPORTO SU GOMMA DEL LOTTO UNICO REGIONALE	727.747,67

RESIDUI PASSIVI AL 31/12/2021 PER CAPITOLO

Anno di esercizio impegno 2020

MISSIONE	PROGRAMMA	TITOLO	CAPITOLO	DESCRIZIONE	IMPEGNI RESIDUI
1000	1002	1	32092	RISORSE REGIONALI PER IL CONTRATTO DI SERVIZIO DEL TRASPORTO SU GOMMA DEL LOTTO UNICO REGIONALE	402.882,36
1000	1002	1	32151	FONDO SPECIALE REGIONALE 'FONDO COVID-19 TPL' A SUPPORTO DEL COMPARTO DEL TPL SU GOMMA - (COMMA 1 ART. 16 BIS D.L. 95/2012)	30.000.000,00
1000	1002	1	32152	FONDO SPECIALE REGIONALE 'FONDO COVID-19 TPL' A SUPPORTO DEL COMPARTO DEL TPL SU GOMMA - FONDI REGIONALI	16.172.097,00
1000	1002	1	32164	FONDO SPECIALE REGIONALE 'FONDO COVID-19 TPL' A SUPPORTO DEL COMPARTO DEL TPL SU GOMMA - FONDI REGIONALI - TRASFERIMENTI CORRENTI AD AMMINISTRAZIONI LOCALI	327.903,00
1000	1002	1	32165	FONDO PER IL FINANZIAMENTO DELLE POLITICHE REGIONALI DI INTEGRAZIONE TARIFFARIA E VETTORIALE	4.653,00
1000	1003	1	32054	FONDO DESTINATO A GARANTIRE I SERVIZI MARITTIMI PER IL PRINCIPIO DELLA CONTINUITA' TERRITORIALE CON L'ARCIPELAGO TOSCANO.	1.366.056,45
1000	1004	2	32148	FSC 2014-2020 INFRASTRUTTURE - ASSE E 'ALTRI INTERVENTI' - RISORSE DEL I E II ADDENDUM AL PIANO OPERATIVO DI CUI ALLE DELIBERE CIPE NN. 98/2017 E 12/2018 - FINANZIAMENTO DEGLI INTERVENTI DI CUI ALLA LINEA DI AZIONE 'PROMUOVERE LA MOBILITA' SOSTENIBILE IN AMBITO URBANO'.	761.000,00
1000	1005	1	31383	PROGRAMMAZIONE VIABILITA' - SPESE ICT	713,78
1000	1005	2	31236	FINANZIAMENTO PROGETTAZIONE DI INTERVENTI IN MATERIA DI VIABILITA' REGIONALE - AMBITO TERRITORIALE FI-PO-PT	32.427,61
1000	1005	2	31265	PROGETTAZIONE INTERVENTI VIABILITA' REGIONALE	64.903,71
1000	1005	2	31307	FONDI FSC 2014-2020. MESSA IN SICUREZZA ED ADEGUAMENTO SRT 325. ESPROPRI.	151,21
1000	1005	2	31381	COMPLETAMENTO LAVORI DI ADEGUAMENTO E MESSA IN SICUREZZA SGC FIPILI, LOTTO 2A	8.457,04
1000	1005	2	32123	SPESE DI INVESTIMENTO NEL SETTORE DELLA MOBILITA' CICLABILE E SOSTENIBILE	1.092.574,44
1000	1005	2	32133	INTERVENTI IN MATERIA DI MOBILITA' CICLABILE DI INTERESSE REGIONALE	150.000,00
1000	1005	2	42787	FONDI FSC 2014-2020. SRT 69 - VARIANTE PONTE MOCARINI. SERVIZI.	52.108,64
1000	1005	2	42788	FONDI FSC 2014-2020.SRT 436 - REALIZZAZIONE TERZO LOTTO VARIANTE TRA LOCALITA' PAZZERA E LA SP 26 CAMPORCIONI. ESPROPRIZIONI.	29,40
1000	1006	2	31066	FAS 2007/2013 LINEA 1.7.1 - INTERVENTI NEL SETTORE DELLA VIABILITA' REGIONALE COMPRESSE LE AZIONI PER LA MITIGAZIONE DELL'INQUINAMENTO ACUSTICO DEL. CIPE 166/2007	311.503,49
1100	1101	1	11125	SERVIZI PER LA LOTTA AGLI INCENDI BOSCHIVI E PER IL SUPPORTO ALLA S.O.U.P	488,00
1100	1101	1	11363	UTENZE E CANONI PER IL SISTEMA REGIONALE DI PROTEZIONE CIVILE	271,61
1100	1101	1	11365	SPESE DI SUPPORTO ALLA SOUP E AL SISTEMA REGIONALE PROTEZIONE CIVILE	5.672,55
1100	1102	1	52995	L.R. 45/2020. STATO DI EMERGENZA REGIONALE. INTERVENTI AGEVOLATIVI A FAVORE DELLE IMPRESE DANNEGGIATE DAGLI EVENTI METEOROLOGICI 24-26 SETTEMBRE 2020	59.568,10
1100	1102	2	42866	INTERVENTO FINANZIARIO STRAORDINARIO PER IL SUPERAMENTO DELL'EMERGENZA CONSEGUENTE AGLI EVENTI METEOROLOGICI ECCEZIONALI RELATIVI AI MESI DI NOVEMBRE E DICEMBRE 2019 - GENIO CIVILE VALDARNO INFERIORE	2.647,11
1200	1202	1	22125	SERVIZI SOCIALI - SPESE SCUOLA NAZIONALE CANI GUIDA SCANDICCI - SPESE PER SERVIZI SANITARI	14.536,63
1200	1202	1	26890	FONDO PER L'ASSISTENZA ALLE PERSONE CON DISABILITA' GRAVE PRIVE DEL SOSTEGNO FAMILIARE. TRASFERIMENTI AD ENTI PUBBLICI	446.165,20
1200	1202	2	22178	LAVORI DI MANUTENZIONE STRAORDINARIA DA ESEGUIRSI PRESSO LA SCUOLA CANI GUIDA DI SCANDICCI	35.782,36
1200	1207	1	22095	FRAS - CONTRIBUTI RELATIVI A PROGETTI DI NATURA SOCIALE. SPESE CORRENTI. TRASFERIMENTI AD ALTRI SOGGETTI.	4.121,30
1200	1207	2	22104	FRAS - INVESTIMENTI IN AMBITO SOCIALE	30.500,00
1200	1208	1	22166	CONTRIBUTI RELATIVI A PROGETTI DI NATURA SOCIALE. SPESE CORRENTI. TRASFERIMENTI A SOGGETTI DEL TERZO SETTORE	2.600,00
1200	1208	1	24454	TRASFERIMENTI CORRENTI PER PROGETTI E ATTIVITA' A FAVORE DI SOGGETTI DEL TERZO SETTORE	13.367,00
1200	1210	1	61859	POR FSE 2014/2020 - ASSE B INCLUSIONE SOCIALE E LOTTA ALLA POVERTA' - QUOTA UE - TRASFERIMENTI AD ALTRI SOGGETTI - AREA SOCIALE	1,00

RESIDUI PASSIVI AL 31/12/2021 PER CAPITOLO

Anno di esercizio impegno 2020

MISSIONE	PROGRAMMA	TITOLO	CAPITOLO	DESCRIZIONE	IMPEGNI RESIDUI
1200	1210	1	61860	POR FSE 2014/2020 - ASSE B INCLUSIONE SOCIALE E LOTTA ALLA POVERTA' - QUOTA STATO - TRASFERIMENTI AD ALTRI SOGGETTI - AREA SOCIALE	1,00
1200	1210	1	61861	POR FSE 2014/2020 - ASSE B INCLUSIONE SOCIALE E LOTTA ALLA POVERTA' - QUOTA REGIONE - TRASFERIMENTI AD ALTRI SOGGETTI - AREA SOCIALE	1,01
1300	1301	1	24011	FORMAZIONE SPECIFICA IN MEDICINA GENERALE - PAGAMENTO BORSE DI STUDIO	256.347,95
1300	1301	1	24023	SPESE AZIENDE SANITARIE DA FINANZIARE CON ECONOMIE ESERCIZI PRECEDENTI	173.875,62
1300	1301	1	24037	SPESE PER LA GESTIONE E IL POTENZIAMENTO DELLE INFRASTRUTTURE DI SUPPORTO AL SISTEMA INFORMATIVO SANITARIO REGIONALE	67.174,98
1300	1301	1	24038	SVILUPPO DELLE PROCEDURE DEL SISTEMA INFORMATIVO SANITARIO REGIONALE	292.185,91
1300	1301	1	24084	LICENZE SOFTWARE PER LA GESTIONE E IL POTENZIAMENTO DELLE INFRASTRUTTURE SI SUPPORTO AL SISTEMA INF.VO SANITARIO REGIONALE	327.190,23
1300	1301	1	24095	INTERVENTI DIRETTI DELLA REGIONE IN SANITA'-TRASFERIMENTI CORRENTI AD ALTRI SOGGETTI	293.000,00
1300	1301	1	24136	INTERVENTI ISTITUZIONALI IN SANITA'	3.626.943,50
1300	1301	1	24140	I.R.A.P. PER BORSE DI STUDIO CORSO DI FORMAZIONE SPECIFICA IN MEDICINA GENERALE	13.580,64
1300	1301	1	24141	INAIL PER BORSE DI STUDIO CORSO DI FORMAZIONE SPECIFICA IN MEDICINA GENERALE	50.000,00
1300	1301	1	24185	FORMAZIONE SPECIFICA IN MEDICINA GENERALE - TRASFERIMENTI ALLE AZIENDE SANITARIE	1.500.000,00
1300	1301	1	24220	ACQUISTO DI SERVIZI IN CAMPO SANITARIO	1.315,70
1300	1301	1	24356	OBIETTIVI DI CARATTERE PRIORITARIO DEL PSN, ASSISTENZA SANITARIA AGLI STRANIERI IRREGOLARI, ESCLUSIVITA' DEL RAPPORTO DEL PERSONALE DIRIGENTE DEL SSN E ALTRE RISORSE DI FONDO SANITARIO VINCOLATO	560.085,66
1300	1301	1	24396	FORMAZIONE SPECIFICA IN MEDICINA GENERALE - ORGANIZZAZIONE CONCORSO	50.000,00
1300	1301	1	24432	CONTRIBUTI FINANZIARI PER AZIONI IN MATERIA SOCIO-SANITARIA. TRASFERIMENTI CORRENTI AD ALTRI SOGGETTI	75.000,00
1300	1301	1	24439	ASSISTENZA ALLE PERSONE CON DISABILITA' GRAVE PRIVE DEL SOSTEGNO FAMILIARE. TRASFERIMENTI AD ENTI PUBBLICI	623.420,00
1300	1301	1	24546	SPESE PER LA GESTIONE E IL POTENZIAMENTO DELLE INFRASTRUTTURE DI SUPPORTO AL SISTEMA INFORMATIVO SANITARIO REGIONALE - MANUTENZIONE DEGLI IMPIANTI INDUSTRIALI, RELATIVAMENTE AL DATA CENTER DI REGIONE TOSCANA	817,35
1300	1301	1	24549	AZIONI DI COMUNICAZIONE SU EMERGENZA CORONAVIRUS	76.416,98
1300	1301	1	24560	COVID 19 - POTENZIAMENTO DELLE RETI DI ASSISTENZA TERRITORIALE	6.000.000,00
1300	1301	1	24567	PARTECIPAZIONE DELL'ISTITUTO DEGLI INNOCENTI ALL'ATTUAZIONE DI INTERVENTI RIVOLTI AI BAMBINI DI MADRI TOSSICODIPENDENTI.	40.000,00
1300	1301	1	26013	ATTUAZIONE LEGGE 91/99: FINANZIAMENTI STATALI IN MATERIA DI TRAPIANTI. BENEFICIARI: AZIENDE SANITARIE.	12.917,65
1300	1301	1	26014	FINANZIAMENTO AZIENDE OSPEDALIERE PER FUNZIONI DI RIFERIMENTO REGIONALE, PROGRAMMI DI ALTA SPECIALITA' E QUALIFICAZIONE DELL'ATTIVITA'	129.369.378,74
1300	1301	1	26015	MOBILITA' SANITARIA EXTRAREGIONALE - SALDO ATTIVO	663.419,14
1300	1301	1	26065	SPESE PER LA PREVENZIONE DELLA CECITA' E LA REALIZZAZIONE DI CENTRI PER L'EDUCAZIONE E LA RIABILITAZIONE VISIVA	41.729,28
1300	1301	1	26123	TRASFERIMENTI DI RISORSE ALLE AZIENDE SANITARIE E OSPEDALIERE FINALIZZATI AL RIPIANO DELL'ECCEDENZA DELLA SPESA FARMACEUTICA.	4.014,30
1300	1301	1	26124	CELIACHIA: INTERVENTI DI CUI ALLA L. 4 LUGLIO 2005 N. 123	27.767,58
1300	1301	1	26125	STRUTTURE DI COORDINAMENTO ATTIVITA' TRASFUSIONALE	55.738,33
1300	1301	1	26130	MUTILAZIONI GENITALI FEMMINILI	29.374,21
1300	1301	1	26151	AZIONI PROGETTUALI PER L'INTEGRAZIONE SOCIOSANITARIA - TRASFERIMENTI AD ALTRI SOGGETTI.	350.808,34

RESIDUI PASSIVI AL 31/12/2021 PER CAPITOLO

Anno di esercizio impegno 2020

MISSIONE	PROGRAMMA	TITOLO	CAPITOLO	DESCRIZIONE	IMPEGNI RESIDUI
1300	1301	1	26154	CENTRI DI RIFERIMENTO RISCONTRO DIAGNOSTICO SIDS	115,89
1300	1301	1	26181	APPLICAZIONE NORME E SPECIFICHE COMUNITARIE PER SERVIZIO TRASFUSIONALE.	21.589,80
1300	1301	1	26182	ATTUAZIONE PRESCRIZIONE TRACCIABILITA' SANGUE ED EMOCOMPONENTI.	42.189,98
1300	1301	1	26188	D.LGS. 19 NOVEMBRE 2008 N. 194. FINANZIAMENTO DEI CONTROLLI UFFICIALI SANITARI	76.537,69
1300	1301	1	26253	ONERI SOSTENUTI PER AZIONI DI COMUNICAZIONE, EDITORIA, EVENTI E CONVEGNI IN AMBITO SANITARIO	36.104,93
1300	1301	1	26907	PROGETTO CCM 2019 - SORRIDIAMO ALLA SALUTE. IGIENE E SALUTE ORALE NEL PAZIENTE CON BISOGNI SPECIALI	132.600,00
1300	1301	1	26909	PROGETTO N.I.D.A. NETWORK TOSCANO PER IL RICONOSCIMENTO PRECOCE DEI DISTURBI DELLO SPETTRO AUTISTICO	65.980,43
1300	1301	1	26915	SISTEMI INNOVATIVI PER L'IDENTIFICAZIONE PRECOCE DI FOCOLAI COVID-19 IN AMBITO SCOLASTICO IN ITALIA, LINEA 3 DELL'AREA PROGETTUALE DEL PROGRAMMA CCM 2020	400.000,00
1300	1301	1	26916	EMERGENZA COVID 19 - SPESE PER ACQUISTO KIT DIAGNOSTICI FINANZIATE ATTRAVERSO IL CONTRIBUTO DELLA BANCA D'ITALIA	1.188.000,00
1300	1302	1	25022	FINANZIAMENTO PROGETTUALITA' NELL'AMBITO DI COMPETENZA DEL SETTORE - TRASFERIMENTI A SOGGETTI PRIVATI	13.000,00
1300	1302	1	26891	FONDO PER IL GIOCO DI AZZARDO PATOLOGICO (GAP): TRASFERIMENTI AD ENTI DI RICERCA	200.711,60
1300	1302	1	26892	FONDO PER IL GIOCO DI AZZARDO PATOLOGICO (GAP)	2.086.236,98
1300	1302	1	26893	FONDO PER IL GIOCO DI AZZARDO PATOLOGICO (GAP): TRASFERIMENTI A SOGGETTI PUBBLICI	1.588.037,50
1300	1302	1	26894	AZIONI DI COMUNICAZIONE PER CONTRASTARE IL FENOMENO DEL GIOCO D'AZZARDO PATOLOGICO (GAP)	350.000,00
1300	1305	1	62723	SPESE PER LA GESTIONE E IL POTENZIAMENTO DELLE INFRASTRUTTURE TECNOLOGICHE INERENTI FASCICOLO SANITARIO ELETTRONICO	15.866,72
1300	1305	1	62724	SPESE DI GESTIONE E ADEGUAMENTO SOFTWARE	4.573.925,83
1300	1305	1	62725	SPESE DI GESTIONE ED ADEGUAMENTO HARDWARE	3.766.047,45
1300	1305	2	24118	REALIZZAZIONE DI INFRASTRUTTURE NELL'AMBITO DEL SISTEMA SANITARIO REGIONALE.	1.080.000,00
1300	1305	2	24155	SPESE INTERVENTI RISTRUTTURAZIONE EDILIZIA E AMMODERNAMENTO TECNOLOGICO PATRIMONIO SANITARIO PUBBLICO E REALIZZAZIONE RESIDENZE SANITARIE ASSISTENZIALI - PROGRAMMA STRAORDINARIO INVESTIMENTI ART. 20 L.67/88 E L. 244/2007 (FINANZIARIA 2008)E SUCCESSIVE	205.766.782,53
1300	1305	2	24438	SPESE PER ACQUISIZIONE SOFTWARE DI VALUTAZIONE DEL CASE-MIX TERRITORIALE E SERVIZI AGGIUNTIVI	181.005,00
1300	1305	2	24481	FONDO PER LO SVILUPPO E LA COESIONE 2014-2020 - RISORSE STATALI PER INTERVENTI PRIORITARI DI EDILIZIA SANITARIA - PRESIDIO OSPEDALIERO PRATO	2.500.000,00
1300	1305	2	24482	MISURE A SOSTEGNO DI INTERVENTI DI RINNOVAMENTO DEL PATRIMONIO STRUTTURALE DELLE AZIENDE SANITARIE	55.457.352,70
1300	1305	2	24491	EMERGENZA INTRAOSPEDALIERA - CONTRIBUTI AD AMMINISTRAZIONI LOCALI	100.000,00
1300	1305	2	24551	COVID 19 - SPESE DI INVESTIMENTO SULLE AREE SANITARIE TEMPORANEE - ART. 20 L. 67/88	3.152.056,00
1300	1305	2	24563	FINANZIAMENTO DEGLI INVESTIMENTI PER LO SVILUPPO INFRASTRUTTURALE DEL PAESE	39.350.000,00
1300	1305	2	24574	COORDINAMENTO REGIONALE PER LE MAXIEMERGENZE - INVESTIMENTI	117.200,00
1300	1305	2	26910	ACQUISTO E SVILUPPO SOFTWARE	29.280,00
1300	1305	2	26913	ACQUISTO HARDWARE	2.332.667,14
1300	1305	2	42848	D.L. 50/2017 CONVERTITO IN L. 96/2017 - ACQUISTI E MANUTENZIONE CMRT - RISORSE PER ATTREZZATURE SANITARIE	277.000,00
1300	1305	2	42849	D.L. 50/2017 CONVERTITO IN LEGGE 96/2017 - ACQUISTI E MANUTENZIONE CMRT - RISORSE PER MEZZI DI TRASPORTO SANITARI	35.000,00

RESIDUI PASSIVI AL 31/12/2021 PER CAPITOLO

Anno di esercizio impegno 2020

MISSIONE	PROGRAMMA	TITOLO	CAPITOLO	DESCRIZIONE	IMPEGNI RESIDUI
1300	1307	1	24041	CONTRIBUTI IN FAVORE DELL'AGENZIA PER LA RAPPRESENTANZA NEGOZIALE DELLE PUBBLICHE AMMINISTRAZIONI (ARAN)	21.458,70
1300	1307	1	24130	SPESE PER ORGANIZZAZIONE DI EVENTI ED AZIONI DI COMUNICAZIONE IN AMBITO SANITARIO	3.920,60
1300	1307	1	24400	AGENZIE DI STAMPA ON LINE E ACCESSO A PUBBLICAZIONI IN AMBITO SANITARIO	5.315,00
1300	1307	1	24470	FONDO ASILO, MIGRAZIONE E INTEGRAZIONE - FAMI 2014-2020 - PROGETTO SPRINT 2 - TRASFERIMENTI PARTNERS - QUOTA STATO.	2.928,84
1300	1307	1	24471	FONDO ASILO, MIGRAZIONE E INTEGRAZIONE - FAMI 2014-2020 - PROGETTO SPRINT 2 - TRASFERIMENTI PARTNERS - QUOTA UE.	4.382,28
1300	1307	1	24472	FONDO ASILO, MIGRAZIONE E INTEGRAZIONE - FAMI 2014-2020 - PROGETTO SPRINT 2 - TRASFERIMENTI AD AZIENDE SANITARIE - QUOTA UE	64.055,96
1300	1307	1	24473	FONDO ASILO, MIGRAZIONE E INTEGRAZIONE - FAMI 2014-2020 - PROGETTO SPRINT 2 - TRASFERIMENTI AD AZIENDE SANITARIE - QUOTA STATO	42.805,41
1300	1307	1	26053	SPESE PER REALIZZAZIONE INTERVENTI IN MATERIA DI ANIMALI DI AFFEZIONE E PREVENZIONE DEL RANDAGISMO (L. 14.8.91 N.281) -	26.349,59
1300	1307	2	24421	HARDWARE PER LA GESTIONE ED IL POTENZIAMENTO DELLE INFRASTRUTTURE DI SUPPORTO AL SISTEMA INFORMATIVO SANITARIO REGIONALE	2.013.857,51
1300	1307	2	24422	SOFTWARE PER LA GESTIONE E IL POTENZIAMENTO DELLE INFRASTRUTTURE DI SUPPORTO AL SISTEMA INFORMATIVO SANITARIO REGIONALE	309.227,56
1300	1307	2	24455	SVILUPPO DELLE PROCEDURE DEL SISTEMA INFORMATIVO SANITARIO REGIONALE - FONDO SANITARIO	727.372,45
1400	1401	1	14368	SPESE RELATIVE AI SERVIZI FINANZIARI PER LA GESTIONE DEI C/C BANCARI PRESSO GLI ORGANISMI INTERMEDI	300,00
1400	1403	1	24017	SPESE RICERCA FINALIZZATA. CONTRIBUTI A UNIVERSITA' E AD ALTRI ENTI DI RICERCA.	911.218,58
1400	1403	1	24169	SPESE RICERCA IN MATERIA DI SALUTE. CONTRIBUTI AD ENTI DI RICERCA PRIVATI	679.800,00
1400	1403	1	24183	SPESE PER RICERCA SANITARIA. FONDI PROVENIENTI DA 5 X MILLE	11.670,69
1400	1403	1	24514	PROGRAMMA HORIZON 2020 - PROGETTO EJP RARE DISEASES - COSTI INDIRECTI	7.402,00
1400	1403	1	52696	CONTRIBUTO STRAORDINARIO AL COMUNE DI CASCINA PER LO SVILUPPO SU BASE REGIONALE DEL PROGETTO FABLAB DEL POLO TECNOLOGICO DI NAVACCHIO	75.000,00
1400	1403	1	62241	PROMOZIONE E SOSTEGNO ALLA RICERCA - TRASFERIMENTI CORRENTI A ISTITUZIONI SOCIALI PRIVATE	8.330,00
1400	1404	1	11460	L.R. 73/2005 - CONTRIBUTI A COOPERATIVE DI COMUNITA' -SPESE CORRENTI	100.219,28
1400	1404	1	14311	INTERVENTI PER LA DIFFUSIONE DI PROCESSI DI GOVERNANCE COLLABORATIVA - TRASFERIMENTI CORRENTI	2.500,00
1400	1404	1	14322	INTERVENTI PER LA DIFFUSIONE DI PROCESSI DI GOVERNANCE COLLABORATIVA - TRASFERIMENTI CORRENTI AD ALTRI SOGGETTI	6.214,05
1400	1404	1	14324	INTERVENTI PER LA DIFFUSIONE DI PROCESSI DI GOVERNANCE COLLABORATIVA - CONTRIBUTI A COOPERATIVE DI COMUNITA' - QUOTA CORRENTE	150.172,33
1400	1404	2	11459	L.R. 73/2005 - CONTRIBUTI A COOPERATIVE DI COMUNITA' - SPESE IN CONTO CAPITALE	646.725,22
1400	1404	2	14323	INTERVENTI PER LA DIFFUSIONE DI PROCESSI DI GOVERNANCE COLLABORATIVA - CONTRIBUTI A COOPERATIVE DI COMUNITA' - QUOTA INVESTIMENTO	87.421,90
1400	1405	1	52797	POR FESR 2014/2020 CONTRIBUTO PER SOLUZIONI TECNOLOGICHE E DIGITALIZZAZIONE - SERVIZI INFORMATICI (GESTIONE, ASSISTENZA E MANUTENZIONE HW E SW) - AZIONE 2.2.1 QUOTA UE	27.697,26
1400	1405	1	52798	POR FESR 2014/2020 CONTRIBUTO PER SOLUZIONI TECNOLOGICHE E DIGITALIZZAZIONE - SERVIZI INFORMATICI (GESTIONE, ASSISTENZA E MANUTENZIONE HW E SW) - AZIONE 2.2.1 QUOTA STATO	19.388,20
1400	1405	1	52799	POR FESR 2014/2020 CONTRIBUTO PER SOLUZIONI TECNOLOGICHE E DIGITALIZZAZIONE - SERVIZI INFORMATICI (GESTIONE, ASSISTENZA E MANUTENZIONE HW E SW) - AZIONE 2.2.1 QUOTA REGIONE	8.309,19
1400	1405	2	52788	POR FESR 2014/2020 CONTRIBUTO PER SOLUZIONI TECNOLOGICHE E DIGITALIZZAZIONE - ACQUISTO INFRASTRUTTURE INFORMATICHE (SVILUPPO SOFTWARE) - AZIONE 2.2.1 QUOTA UE	8.211,67
1400	1405	2	52789	POR FESR 2014/2020 CONTRIBUTO PER SOLUZIONI TECNOLOGICHE E DIGITALIZZAZIONE - ACQUISTO INFRASTRUTTURE INFORMATICHE (SVILUPPO SOFTWARE) - AZIONE 2.2.1 QUOTA STATO	8.211,52
1400	1405	2	52794	POR FESR 2014/2020 CONTRIBUTO PER SOLUZIONI TECNOLOGICHE E DIGITALIZZAZIONE - ADEGUAMENTO IMPIANTI E MACCHINARI - AZIONE 2.2.1 QUOTA UE	168,48

RESIDUI PASSIVI AL 31/12/2021 PER CAPITOLO

Anno di esercizio impegno 2020

MISSIONE	PROGRAMMA	TITOLO	CAPITOLO	DESCRIZIONE	IMPEGNI RESIDUI
1400	1405	2	52795	POR FESR 2014/2020 CONTRIBUTO PER SOLUZIONI TECNOLOGICHE E DIGITALIZZAZIONE ADEGUAMENTO IMPIANTI E MACCHINARI - AZIONE 2.2.1 QUOTA STATO	117,93
1400	1405	2	52796	POR FESR 2014/2020 CONTRIBUTO PER SOLUZIONI TECNOLOGICHE E DIGITALIZZAZIONE ADEGUAMENTO IMPIANTI E MACCHINARI - AZIONE 2.2.1 QUOTA REGIONE	50,54
1400	1405	2	52848	POR FESR 2014/2020 CONTRIBUTO PER SOLUZIONI TECNOLOGICHE E DIGITALIZZAZIONE - ACQUISTO INFRASTRUTTURE INFORMATICHE (SVILUPPO SOFTWARE) - AZIONE 2.2.2 QUOTA UE	,54
1400	1405	2	52849	POR FESR 2014/2020 CONTRIBUTO PER SOLUZIONI TECNOLOGICHE E DIGITALIZZAZIONE - ACQUISTO INFRASTRUTTURE INFORMATICHE (SVILUPPO SOFTWARE) - AZIONE 2.2.2 QUOTA STATO	,38
1400	1405	2	52896	POR FESR 2014/2020 CONTRIBUTO PER SOLUZIONI TECNOLOGICHE E DIGITALIZZAZIONE - ACQUISTO INFRASTRUTTURE INFORMATICHE (SVILUPPO SOFTWARE) - AZIONE 2.2.2 QUOTA REGIONE FINANZIATA TRAMITE RECUPERO ANTICIPAZIONE 2014 UE	,16
1500	1501	1	62343	ONERI FUNZ. SERVIZI PER L'IMPIEGO - ASSISTENZA E MANUTENZIONE HW E SW E SERVIZI TELEMATICI ED INFORMATICI	51,90
1500	1501	1	62439	SPESE PER SERVIZI ICT E FONIA PER LE SEDI DEI CENTRI PER L'IMPIEGO	2.075,60
1500	1501	2	72061	PROGETTAZIONE, ACQUISIZIONE DI COMPONENTI TECNOLOGICHE ED APPLICATIVE PER LA REALIZZAZIONE DEL SISTEMA INFORMATIVO ARTI ANCHE CON RIFERIMENTO AI SISTEMI DI SICUREZZA ED ARCHIVI. ACQUISTO DI SISTEMI DI ELABORAZIONE E CALCOLO E RELATIVE PERIFERICHE -	816,14
1500	1502	1	61622	ATTIVITA' DI FORMAZIONE NELL'ESERCIZIO DELL'APPRENDISTATO - D.LGS 67/2011 TESTO UNICO APPRENDISTATO.	726.565,18
1500	1502	1	61708	L.R. 32/02 SS.MM.II. - TIROCINI EXTRACURRICULARI - TRASFERIMENTO AD ALTRE IMPRESE	21.000,00
1500	1502	1	61893	L.R. 32/02 - MISURE PREMIANTI PREVISTE DALL'ARTICOLO 17 COMMA 6	222.254,08
1500	1502	1	61972	INTERVENTI FORMATIVI IN MATERIA DI DIRITTO - DOVERE - FINANZIAMENTO STATALE	191.371,31
1500	1502	1	62049	POR FSE 2014-2020 - ASSE A - SCHEDA 2.1.3.A - TIROCINI EXTRACURRICULARI - QUOTA UE - TRASFERIMENTI A ISTITUZIONI SOCIALI PRIVATE	7.500,00
1500	1502	1	62050	POR FSE 2014-2020 - ASSE A - SCHEDA 2.1.3.A - TIROCINI EXTRACURRICULARI - QUOTA STATO - TRASFERIMENTI A ISTITUZIONI SOCIALI PRIVATE	5.149,50
1500	1502	1	62052	POR FSE 2014-2020 - ASSE A - SCHEDA 2.1.3.A - TIROCINI EXTRACURRICULARI - QUOTA UE - TRASFERIMENTI A FAMIGLIE	4.500,00
1500	1502	1	62053	POR FSE 2014-2020 - ASSE A - SCHEDA 2.1.3.A - TIROCINI EXTRACURRICULARI - QUOTA STATO - TRASFERIMENTO A FAMIGLIE	3.089,70
1500	1502	1	62078	INTERVENTI FORMATIVI IN MATERIA DI DIRITTO - DOVERE - FINANZIAMENTO STATALE TRASFERIMENTI A IMPRESE	17.160,05
1500	1502	1	62079	INTERVENTI FORMATIVI IN MATERIA DI DIRITTO - DOVERE (SISTEMA DUALE) - FINANZIAMENTO STATALE TRASFERIMENTI A IMPRESE	83.523,21
1500	1502	1	62082	L.R. 32/02 SS.MM.II. - TIROCINI EXTRACURRICULARI - TRASFERIMENTI A ISTITUZIONI SOCIALI PRIVATE	6.000,00
1500	1502	1	62126	POR FSE 2014-20 - ASSE C.3.1.1.B - FORMAZIONE INDIVIDUALE PER L'INSERIMENTO LAVORATIVO - TRASFERIMENTI A FAMIGLIE - QUOTA REGIONE	33.300,25
1500	1502	1	62163	POR FSE 2014/2020 - A.2.1.4 - PERCORSI IEFP - TRASFERIMENTI A IMPRESE - QUOTA UE	45.642,70
1500	1502	1	62164	POR FSE 2014/2020 - A.2.1.4. - PERCORSI IEFP - TRASFERIMENTI A IMPRESE - QUOTA STATO	35.549,77
1500	1502	1	62165	POR FSE 2014/2020 - A.2.1.4 - PERCORSI IEFP - TRASFERIMENTI A IMPRESE - QUOTA REGIONE TRAMITE RECUPERO ANTICIPAZIONE RISORSE UE E STATO	5.683,66
1500	1502	1	62166	POR FSE 2014/2020 - A.2.1.4 - PERCORSI IEFP - TRASFERIMENTI A IMPRESE - QUOTA REGIONE	10.543,07
1500	1502	1	62167	POR FSE 2014/2020 - A.2.1.4 - PERCORSI IEFP - TRASFERIMENTI AA.CC - QUOTA UE	22.991,61
1500	1502	1	62168	POR FSE 2014/2020 - A.2.1.4 - PERCORSI IEFP - TRASFERIMENTI AA.CC - QUOTA STATO	15.786,03
1500	1502	1	62169	POR FSE 2014/2020 - A.2.1.4 - PERCORSI IEFP - TRASFERIMENTI AA.CC - QUOTA REGIONE TRAMITE RECUPERO ANTICIPAZIONE RISORSE UE E STATO	6.581,40
1500	1502	1	62170	POR FSE 2014/2020 - A.2.1.4 - PERCORSI IEFP - TRASFERIMENTI AA.CC - QUOTA REGIONE	935,72
1500	1502	1	62171	POR FSE 2014/2020 - A.2.1.4 - PERCORSI IEFP - TRASFERIMENTI AA.LL. - QUOTA UE	9.220,30
1500	1502	1	62172	POR FSE 2014/2020 - A.2.1.4 - PERCORSI IEFP - TRASFERIMENTI AA.LL. - QUOTA STATO	6.330,66

RESIDUI PASSIVI AL 31/12/2021 PER CAPITOLO

Anno di esercizio impegno 2020

MISSIONE	PROGRAMMA	TITOLO	CAPITOLO	DESCRIZIONE	IMPEGNI RESIDUI
1500	1502	1	62173	POR FSE 2014/2020 - A.2.1.4 - PERCORSI IEFP - TRASFERIMENTI AA.LL. - QUOTA REGIONE TRAMITE RECUPERO ANTICIPAZIONE RISORSE UE E STATO	1.103,42
1500	1502	1	62174	POR FSE 2014/2020 - A.2.1.4 - PERCORSI IEFP - TRASFERIMENTI AA.LL. - QUOTA REGIONE	1.786,22
1500	1502	1	62175	POR FSE 2014-2020 - ASSE A - SCHEDA 2.1.3.A - TIROCINI EXTRACURRICULARI - TRASFERIMENTI A FAMIGLIE - QUOTA REGIONE	1.410,30
1500	1502	1	62177	POR FSE 2014-2020 - ASSE A - SCHEDA 2.1.3.A - TIROCINI EXTRACURRICULARI - TRASFERIMENTI A ISTITUZIONI SOCIALI PRIVATE - QUOTA REGIONE	2.350,50
1500	1502	1	62189	L.53/2000 PROGETTI DI FORMAZIONE DESTINATI A LAVORATORI. TRASFERIMENTI A PERSONE FISICHE.	11.480,00
1500	1502	1	62208	POR FSE 2014-2020 - ASSE A - SCHEDA 2.1.3.A - TIROCINI PROFESSIONISTI - QUOTA REGIONE - TRASFERIMENTI AD ALTRE IMPRESE	470,10
1500	1502	1	62378	INTERVENTI FORMATIVI IN MATERIA DI DIRITTO - DOVERE (SISTEMA DUALE) - FINANZIAMENTO STATALE - TRASFERIMENTI A ISTITUZIONI SOCIALI PRIVATE	18.158,47
1500	1502	1	62379	POR FSE 2014/2020 - A.2.1.4 - PERCORSI IEFP - TRASFERIMENTI A ISTITUZIONI SOCIALI PRIVATE - QUOTA UE	4.398,60
1500	1502	1	62380	POR FSE 2014/2020 - A.2.1.4 - PERCORSI IEFP - TRASFERIMENTI A ISTITUZIONI SOCIALI PRIVATE - QUOTA STATO	3.020,08
1500	1502	1	62382	POR FSE 2014/2020 - ASSE A OCCUPAZIONE - PERCORSI IEFP -TRASFERIMENTI A ISTITUZIONI SOCIALI PRIVATE - QUOTA REGIONE	1.378,52
1500	1502	1	62423	POR FSE 2014-20 - ASSE A.4.1.1.A - AZIONI DI OUTPLACEMENT - TRASFERIMENTI A ISTITUZIONI SOC PRIV - QUOTA UE	43.648,00
1500	1502	1	62424	POR FSE 2014-20 - ASSE A.4.1.1.A - AZIONI DI OUTPLACEMENT - TRASFERIMENTI A ISTITUZIONI SOC PRIV - QUOTA STATO	29.968,71
1500	1502	1	62425	POR FSE 2014-20 - ASSE A.4.1.1.A - AZIONI DI OUTPLACEMENT - TRASFERIMENTI A ISTITUZIONI SOC PRIV - QUOTA REGIONE	13.679,29
1500	1502	1	62540	PROGRAMMA GARANZIA GIOVANI 2018-2020 SECONDA FASE - MIS 2.A3 QUOTA UE - TRASFERIMENTI A IMPRESE	8.961,84
1500	1502	1	62541	PROGRAMMA GARANZIA GIOVANI 2018-2020 SECONDA FASE - MIS 2.A3 QUOTA STATO - TRASFERIMENTI A IMPRESE	3.962,80
1500	1502	1	62673	PROGRAMMA GARANZIA GIOVANI 2018-2020 SECONDA FASE - MIS 2.A3 QUOTA STATO - TRASFERIMENTI A ISTITUZIONI SOCIALI PRIVATE	1.043,36
1500	1502	2	62462	LABORATORI TERRITORIALI: CONTRIBUTI ALLE FONDAZIONI ITS PER LA COSTITUZIONE DI LABORATORI CONGIUNTI ITS-UNIVERSITA'-ISTITUZIONI SCOLASTICHE	4.251,45
1500	1504	1	61845	POR FSE 2014-2020 - TRASFERIMENTO AAPP - ASSE C ISTRUZIONE E FORMAZIONE - TRASFERIMENTI CORRENTI A AMMINISTRAZIONI LOCALI - QUOTA STATO - SETTORE DSUR	,02
1500	1504	1	61853	POR FSE 2014/2020 - ASSE A OCCUPAZIONE - QUOTA UE - SETTORE PROGRAMMAZIONE FORMAZIONE STRATEGICA - ATTIVITA' PERCORSI ITS	190.827,13
1500	1504	1	61854	POR FSE 2014/2020 - ASSE A OCCUPAZIONE -QUOTA STATO - SETTORE PROGRAMMAZIONE FORMAZIONE STRATEGICA - ATTIVITA' PERCORSI ITS	132.496,08
1500	1504	1	61855	POR FSE 2014/2020 - ASSE A OCCUPAZIONE -QUOTA REGIONE - SETTORE PROGRAMMAZIONE FORMAZIONE STRATEGICA - ATTIVITA' PERCORSI ITS	32.249,60
1500	1504	1	61895	POR FSE 2014/2020 - ASSE A - SCHEDA A.1.1.2.B - CO-WORKING - TRASFERIMENTI AD ALTRI SOGGETTI - QUOTA UE	1.600,00
1500	1504	1	61897	POR FSE 2014/2020 - ASSE A - SCHEDA A.1.1.2.B - CO-WORKING - TRASFERIMENTI AD ALTRI SOGGETTI - QUOTA STATO	1.098,56
1500	1504	1	61900	POR FSE 2014/2020 - ASSE A - SCHEDA A.1.1.2.B - CO-WORKING - TRASFERIMENTI AD ALTRI SOGGETTI - QUOTA REGIONE TRAMITE RECUPERO ANTICIPAZIONE RISORSE UE E STATO	501,44
1500	1504	1	61923	POR FSE 2014-2020 -ASSE E - ASSISTENZA TECNICA - ACQUISTO BENI E PRESTAZIONI DI SERVIZI - QUOTA UE - SETTORE LAVORO	689,00
1500	1504	1	61925	POR FSE 2014-2020 -ASSE E - ASSISTENZA TECNICA - ACQUISTO BENI E PRESTAZIONI DI SERVIZI - QUOTA STATO - SETTORE LAVORO	689,01
1500	1504	1	61933	POR FSE 2014-2020 - ASSE A - SCHEDA 2.1.3.A - TIROCINI EXTRACURRICULARI - QUOTA UE	111.037,65
1500	1504	1	61934	POR FSE 2014-2020 - ASSE A - SCHEDA 2.1.3.A - TIROCINI EXTRACURRICULARI - QUOTA STATO	76.753,41
1500	1504	1	61935	POR FSE 2014-2020 - ASSE A - SCHEDA 2.1.3.A - TIROCINI EXTRACURRICULARI - QUOTA REGIONE TRAMITE RECUPERO ANTICIPAZIONE RISORSE UE E STATO	7.009,70
1500	1504	1	61939	POR FSE 2014-2020 - ASSE A - SCHEDA 2.1.3.A - TIROCINI PROFESSIONISTI - QUOTA UE - TRASFERIMENTI AD ALTRE IMPRESE	1.500,00

RESIDUI PASSIVI AL 31/12/2021 PER CAPITOLO

Anno di esercizio impegno 2020

MISSIONE	PROGRAMMA	TITOLO	CAPITOLO	DESCRIZIONE	IMPEGNI RESIDUI
1500	1504	1	61940	POR FSE 2014-2020 - ASSE A - SCHEDA 2.1.3.A - TIROCINI PROFESSIONISTI - QUOTA STATO - TRASFERIMENTI AD ALTRE IMPRESE	1.029,90
1500	1504	1	61978	POR FSE 2014/2020 - TRASFERIMENTI AAPP - ASSE C ISTRUZIONE E FORMAZIONE - QUOTA REGIONE - SETTORE DSUR	,03
1500	1504	1	62027	POR FSE 2014/2020 - ASSE A OCCUPAZIONE - QUOTA UE - SETTORE PROGRAMMAZIONE FORMAZIONE STRATEGICA - ATTIVITA' PERCORSI E SERVIZI INTEGRATI PER LA CREAZIONE DI IMPRESA E DI LAVORO AUTONOMO A112A - TRASFERIMENTI IMPRESE	44.641,64
1500	1504	1	62028	POR FSE 2014/2020 - ASSE A OCCUPAZIONE - QUOTA STATO - SETTORE PROGRAMMAZIONE FORMAZIONE STRATEGICA - ATTIVITA' PERCORSI E SERVIZI INTEGRATI PER LA CREAZIONE DI IMPRESA E DI LAVORO AUTONOMO A112A - TRASFERIMENTI IMPRESE	39.808,35
1500	1504	1	62029	POR FSE 2014/2020 - ASSE A OCCUPAZIONE - QUOTA RT TRAMITE RECUPERO ANTICIPAZIONE - SETTORE PROGRAMMAZIONE FORMAZIONE STRATEGICA - ATTIVITA' PERCORSI E SERVIZI INTEGRATI PER LA CREAZIONE DI IMPRESA E DI LAVORO AUTONOMO A112A - TRASFERIMENTI IMPRESE	13.990,69
1500	1504	1	62030	POR FSE 2014/2020 - ASSE A OCCUPAZIONE - QUOTA UE - SETTORE PROGRAMMAZIONE FORMAZIONE STRATEGICA - ATTIVITA' PERCORSI E SERVIZI INTEGRATI PER LA CREAZIONE DI IMPRESA E DI LAVORO AUTONOMO A212A - TRASFERIMENTI IMPRESE	7.289,86
1500	1504	1	62031	POR FSE 2014/2020 - ASSE A OCCUPAZIONE - QUOTA STATO - SETTORE PROGRAMMAZIONE FORMAZIONE STRATEGICA - ATTIVITA' PERCORSI E SERVIZI INTEGRATI PER LA CREAZIONE DI IMPRESA E DI LAVORO AUTONOMO A212A TRASFERIMENTI IMPRESE	4.999,04
1500	1504	1	62032	POR FSE 2014/2020 - ASSE A OCCUPAZIONE - QUOTA RT TRAMITE RECUPERO ANTICIPAZIONE - SETTORE PROGRAMMAZIONE FORMAZIONE STRATEGICA - ATTIVITA' PERCORSI E SERVIZI INTEGRATI PER LA CREAZIONE DI IMPRESA E DI LAVORO AUTONOMO A212A - TRASFERIMENTI IMPRESE	2.088,18
1500	1504	1	62033	POR FSE 2014/2020 - ASSE A OCCUPAZIONE - QUOTA UE - SETTORE PROGRAMMAZIONE FORMAZIONE STRATEGICA - ATTIVITA' INTERVENTI DI FORMAZIONE A FAVORE DEGLI OCCUPATI A411C - TRASFERIMENTI A IMPRESE	37.518,41
1500	1504	1	62034	POR FSE 2014/2020 - ASSE A OCCUPAZIONE - QUOTA STATO - SETTORE PROGRAMMAZIONE FORMAZIONE STRATEGICA - ATTIVITA' INTERVENTI DI FORMAZIONE A FAVORE DEGLI OCCUPATI A411C - TRASFERIMENTI A IMPRESE	17.409,67
1500	1504	1	62035	POR FSE 2014/2020 - ASSE A OCCUPAZIONE - QUOTA RT TRAMITE RECUPERO ANTICIPAZIONE - SETTORE PROGRAMMAZIONE FORMAZIONE STRATEGICA - ATTIVITA' INTERVENTI DI FORMAZIONE A FAVORE DEGLI OCCUPATI A411C - TRASFERIMENTI A IMPRESE	11.758,26
1500	1504	1	62036	POR FSE 2014/2020 - ASSE C ISTRUZIONE E FORMAZIONE - SETTORE PROGRAMMAZIONE FORMAZIONE STRATEGICA - ATTIVITA' QUALIFICHE - C311A - TRASFERIMENTI IMPRESE - QUOTA UE	70.711,92
1500	1504	1	62037	POR FSE 2014/2020 - ASSE C ISTRUZIONE E FORMAZIONE - SETTORE PROGRAMMAZIONE FORMAZIONE STRATEGICA - ATTIVITA' QUALIFICHE - C311A - TRASFERIMENTI IMPRESE - QUOTA STATO	51.386,49
1500	1504	1	62038	POR FSE 2014/2020 - ASSE C ISTRUZIONE E FORMAZIONE - SETTORE PROGRAMMAZIONE FORMAZIONE STRATEGICA - ATTIVITA' QUALIFICHE - C311A - TRASFERIMENTI IMPRESE - QUOTA RT TRAMITE RECUPERO ANTICIPAZIONE	17.348,87
1500	1504	1	62039	POR FSE 2014/2020 - ASSE C ISTRUZIONE E FORMAZIONE - SETTORE PROGRAMMAZIONE FORMAZIONE STRATEGICA - ATTIVITA' IFTS - C321A - TRASFERIMENTI IMPRESE - QUOTA UE	33.891,36
1500	1504	1	62040	POR FSE 2014/2020 - ASSE C ISTRUZIONE E FORMAZIONE - SETTORE PROGRAMMAZIONE FORMAZIONE STRATEGICA - ATTIVITA' IFTS - C321A - TRASFERIMENTI IMPRESE - QUOTA STATO	22.189,64
1500	1504	1	62041	POR FSE 2014/2020 - ASSE C ISTRUZIONE E FORMAZIONE - SETTORE PROGRAMMAZIONE FORMAZIONE STRATEGICA - ATTIVITA' IFTS - C321A - TRASFERIMENTI IMPRESE - QUOTA RT TRAMITE RECUPERO ANTICIPAZIONE	12.479,11
1500	1504	1	62042	POR FSE 2014-2020 - ASSE A - SCHEDA 2.1.3.A - TIROCINI EXTRACURRICULARI - QUOTA REGIONE	28.964,74
1500	1504	1	62043	POR FSE 2014-20 - ASSE A.4.1.1.A - AZIONI DI OUTPLACEMENT - TRASFERIMENTI A IMPRESE - QUOTA UE	33.045,81
1500	1504	1	62044	POR FSE 2014-20 - ASSE A.4.1.1.A - AZIONI DI OUTPLACEMENT - TRASFERIMENTI A IMPRESE - QUOTA STATO	21.765,90
1500	1504	1	62046	POR FSE 2014-20 - ASSE A.4.1.1.B - FORMAZIONE CONTINUA PER IMPRENDITORI E PROFESSIONISTI - TRASFERIMENTI A FAM - QUOTA UE	62.546,42
1500	1504	1	62047	POR FSE 2014-20 - ASSE A.4.1.1.B - FORMAZIONE CONTINUA PER IMPRENDITORI E PROFESSIONISTI - TRASFERIMENTI A FAM - QUOTA STATO.	42.944,44
1500	1504	1	62048	POR FSE 2014-20 - ASSE A.4.1.1.B - FORMAZIONE CONTINUA PER IMPRENDITORI E PROFESSIONISTI - TRASFERIMENTI A FAM - QUOTA RT TRAMITE RECUPERO ANTICIPAZIONE	4.227,76
1500	1504	1	62064	POR FSE 2014-20 - ASSE C.3.1.1.B - FORMAZIONE PER L'INSERIMENTO LAVORATIVO - TRASFERIMENTI A IMP - QUOTA UE	224.430,90
1500	1504	1	62065	POR FSE 2014-20 - ASSE C.3.1.1.B - FORMAZIONE PER L'INSERIMENTO LAVORATIVO - TRASFERIMENTI A IMP - QUOTA STATO.	165.168,71
1500	1504	1	62066	POR FSE 2014-20 - ASSE C.3.1.1.B - FORMAZIONE PER L'INSERIMENTO LAVORATIVO - TRASFERIMENTI A IMP - QUOTA RT TRAMITE RECUPERO ANTICIPAZIONE	12.933,94
1500	1504	1	62067	POR FSE 2014-20 - ASSE C.3.1.1.B - FORMAZIONE INDIVIDUALE PER L'INSERIMENTO LAVORATIVO - TRASFERIMENTI A FAMIGLIE - QUOTA UE	101.215,00
1500	1504	1	62068	POR FSE 2014-20 - ASSE C.3.1.1.B - FORMAZIONE INDIVIDUALE PER L'INSERIMENTO LAVORATIVO - TRASFERIMENTI A FAMIGLIE - QUOTA STATO.	73.092,07
1500	1504	1	62069	POR FSE 2014-20 - ASSE C.3.1.1.B - FORMAZIONE INDIVIDUALE PER L'INSERIMENTO LAVORATIVO - TRASFERIMENTI A FAMIGLIE - QUOTA RT TRAMITE RECUPERO ANTICIPAZIONE	94,02
1500	1504	1	62073	POR FSE 2014/2020 - ASSE C ISTRUZIONE E FORMAZIONE - SETTORE PROGRAMMAZIONE FORMAZIONE STRATEGICA - ATTIVITA' QUALIFICHE - C311A - TRASFERIMENTI IMPRESE - QUOTA RT	9.233,91

RESIDUI PASSIVI AL 31/12/2021 PER CAPITOLO

Anno di esercizio impegno 2020

MISSIONE	PROGRAMMA	TITOLO	CAPITOLO	DESCRIZIONE	IMPEGNI RESIDUI
1500	1504	1	62107	POR FSE 2014/2020 - ASSE A OCCUPAZIONE - QUOTA UE - SETTORE PROGRAMMAZIONE FORMAZIONE STRATEGICA - ATTIVITA' ALTERNANZA SCUOLA-LAVORO A215A - TRASFERIMENTI A ENTI AMMINISTRAZIONE CENTRALE	148.171,20
1500	1504	1	62108	POR FSE 2014/2020 - ASSE A OCCUPAZIONE - QUOTA STATO - SETTORE PROGRAMMAZIONE FORMAZIONE STRATEGICA - ATTIVITA' ALTERNANZA SCUOLA-LAVORO A215A - TRASFERIMENTI A ENTI AMMINISTRAZIONE CENTRALE	95.622,35
1500	1504	1	62109	POR FSE 2014/2020 - ASSE A OCCUPAZIONE - QUOTA RT - SETTORE PROGRAMMAZIONE FORMAZIONE STRATEGICA - ATTIVITA' ALTERNANZA SCUOLA-LAVORO A215A - TRASFERIMENTI A ENTI AMMINISTRAZIONE CENTRALE	39.369,91
1500	1504	1	62125	POR FSE 2014-20 - ASSE C.3.1.1.B - FORMAZIONE PER L'INSERIMENTO LAVORATIVO - TRASFERIMENTI A IMP - QUOTA REGIONE	60.766,38
1500	1504	1	62205	POR FSE 2014-20 -A.4.1.1.A - AZIONI DI OUTPLACEMENT - TRASFERIMENTI A IMP - QUOTA REGIONE	9.935,11
1500	1504	1	62206	POR FSE 2014-20 - ASSE A.4.1.1.B - FORMAZIONE CONTINUA PER IMPRENDITORI E PROFESSIONISTI - TRASFERIMENTI A FAM - QUOTA RT	14.904,23
1500	1504	1	62207	POR FSE 2014-20 -A.4.1.1.B - FORMAZIONE CONTINUA - TRASFERIMENTI A IMP - QUOTA RT	2.892,76
1500	1504	1	62242	POR-FSE 2014-20 C.3.1.1.B FORMAZIONE PER L'INSERIMENTO LAVORATIVO - TRASF.TI AA.CC - QUOTA UE	4.560,00
1500	1504	1	62243	POR-FSE 2014-20 C.3.1.1.B FORMAZIONE PER L'INSERIMENTO LAVORATIVO TRASF.TI AA.CC. QUOTA STATO	3.130,90
1500	1504	1	62244	POR-FSE 2014-20 C.3.1.1.B FORMAZIONE PER L'INSERIMENTO LAVORATIVO TRASF.TI AA.CC. QUOTA REGIONE TRAMITE RECUPERO ANTICIPAZIONE RISORSE UE E STATO	1.429,10
1500	1504	1	62266	POR FSE 2014-2020 - ASSE A - SCHEDA A.2.1.5B - STAGE TRASNAZIONALI - TRASFERIMENTI A AACC - QUOTA UE	3.903,57
1500	1504	1	62267	POR FSE 2014-2020 - ASSE A - SCHEDA A.2.1.5B - STAGE TRASNAZIONALI - TRASFERIMENTI A AACC - QUOTA STATO	2.680,19
1500	1504	1	62269	POR FSE 2014-2020 - ASSE A - SCHEDA A.2.1.3D - MISURE DI INTEGRAZIONE - TRASFERIMENTI A AACC - QUOTA UE	32.530,38
1500	1504	1	62270	POR FSE 2014-2020 - ASSE A - SCHEDA A.2.1.3D - MISURE DI INTEGRAZIONE - TRASFERIMENTI A AACC - QUOTA STATO	22.335,36
1500	1504	1	62272	POR FSE 2014-2020 - ASSE A - SCHEDA A.2.1.3D - MISURE DI INTEGRAZIONE - TRASFERIMENTI A AACC - QUOTA REGIONE	10.195,02
1500	1504	1	62286	POR FSE 2014-2020 - ASSE A - SCHEDA A.2.1.5B - STAGE TRASNAZIONALI - TRASFERIMENTI A AACC - QUOTA REGIONE A RECUPERO ANTICIPAZIONE RISORSE UE E STATO	1.223,38
1500	1504	1	62410	POR FSE 2014/2020 - ASSE A OCCUPAZIONE - QUOTA UE - SETTORE PROGRAMMAZIONE FORMAZIONE STRATEGICA - ATTIVITA' PERCORSI E SERVIZI INTEGRATI PER LA CREAZIONE DI IMPRESA E DI LAVORO AUTONOMO A112A - TRASFERIMENTI A ISTITUZIONI SOCIALI PRIVATE	9.846,67
1500	1504	1	62411	POR FSE 2014/2020 - ASSE A OCCUPAZIONE - QUOTA STATO - SETTORE PROGRAMMAZIONE FORMAZIONE STRATEGICA - ATTIVITA' PERCORSI E SERVIZI INTEGRATI PER LA CREAZIONE DI IMPRESA E DI LAVORO AUTONOMO A112A - TRASFERIMENTI A ISTITUZIONI SOCIALI PRIVATE	6.760,73
1500	1504	1	62413	POR FSE 2014/2020 - ASSE A OCCUPAZIONE - QUOTA RT TRAMITE RECUPERO ANTICIPAZIONE - SETTORE PROGRAMMAZIONE FORMAZIONE STRATEGICA - ATTIVITA' PERCORSI E SERVIZI INTEGRATI PER LA CREAZIONE DI IMPRESA E DI LAVORO AUTONOMO A112A - TRASFERIMENTI ISTITUZIONI SOCIALI PRIVATE	3.085,95
1500	1504	1	62426	POR FSE 2014/2020 - ASSE A OCCUPAZIONE - QUOTA RT TRAMITE RECUPERO ANTICIPAZIONE - SETTORE PROGRAMMAZIONE FORMAZIONE STRATEGICA - ATTIVITA' PERCORSI ITS	28.590,27
1500	1504	1	62494	POR FSE 2014/2020 - ASSE D CAPACITA' ISTITUZIONALE E AMMINISTRATIVA - ORGANIZZAZIONE EVENTI E TRASFERTE - QUOTA UE	150,00
1500	1504	1	62495	POR FSE 2014/2020 - ASSE D CAPACITA' ISTITUZIONALE E AMMINISTRATIVA - ORGANIZZAZIONE EVENTI E TRASFERTE - QUOTA STATO	102,99
1500	1504	1	62496	POR FSE 2014/2020 - ASSE D CAPACITA' ISTITUZIONALE E AMMINISTRATIVA - ORGANIZZAZIONE EVENTI E TRASFERTE - QUOTA REGIONE	47,01
1500	1504	1	62582	POR FSE 2014/2020 - ASSE C ISTRUZIONE E FORMAZIONE - SETTORE PROGRAMMAZIONE FORMAZIONE STRATEGICA - ATTIVITA' IFTS - C321A - TRASFERIMENTI ISTITUZIONI SOCIALI PRIVATE - QUOTA UE	12.218,52
1500	1504	1	62583	POR FSE 2014/2020 - ASSE C ISTRUZIONE E FORMAZIONE - SETTORE PROGRAMMAZIONE FORMAZIONE STRATEGICA - ATTIVITA' IFTS - C321A - TRASFERIMENTI ISTITUZIONI SOCIALI PRIVATE - QUOTA STATO	8.389,25
1500	1504	1	62584	POR FSE 2014/2020 - ASSE C ISTRUZIONE E FORMAZIONE - SETTORE PROGRAMMAZIONE FORMAZIONE STRATEGICA - ATTIVITA' IFTS - C321A - TRASFERIMENTI ISTITUZIONI SOCIALI PRIVATE - QUOTA RT TRAMITE RECUPERO ANTICIPAZIONE	3.829,27
1600	1601	1	52729	SPESE RELATIVE AI SERVIZI FINANZIARI PER LA GESTIONE DEI C/C POSTALI DEDICATI (SANZIONI) DI COMPETENZA DELLA DIREZIONE AGRICOLTURA E SVILUPPO RURALE.	202,81
1600	1601	1	52782	LR 39/2000. PRAF. ONERI PER I SERVIZI RELATIVI ALL'ADDESTRAMENTO E L'AGGIORNAMENTO DEL PERSONALE CHE OPERA NELL'ANTINCENDI BOSCHIVI.	137.995,52
1600	1601	1	52857	FONDO STATALE PER LE MENSE SCOLASTICHE BIOLOGICHE - ART.64 COMMA 5BIS L.96/2017	1.103.275,78
1600	1601	1	53291	RIMBORSO DI SOMME DOVUTE IN ESECUZIONE SENTENZA TRIBUNALE ORDINARIO DI FIRENZE SENT. 1165/2020 - QUOTA INTERESSI	145.260,00

RESIDUI PASSIVI AL 31/12/2021 PER CAPITOLO

Anno di esercizio impegno 2020

MISSIONE	PROGRAMMA	TITOLO	CAPITOLO	DESCRIZIONE	IMPEGNI RESIDUI
1600	1601	1	53292	RIMBORSO DI SOMME DOVUTE IN ESECUZIONE SENTENZA TRIBUNALE ORDINARIO DI FIRENZE SENT. 1165/2020 - QUOTA CAPITALE	487.881,16
1800	1801	2	41215	CONTRIBUTO STRAORDINARIO AL COMUNE DI CERTALDO PER LAVORI ALLA SEDE COMUNALE	23.854,06
1900	1902	1	12254	PC ITALIA-FRANCIA MARITTIMO 2014-2020 - TRASFERIMENTI CORRENTI AD ENTI PUBBLICI LOCALI - QUOTA FESR	303.491,56
1900	1902	1	12255	PC ITALIA-FRANCIA MARITTIMO 2014-2020 - TRASFERIMENTI CORRENTI AD ENTI PUBBLICI LOCALI - QUOTA STATO	106.366,85
1900	1902	1	12257	PC ITALIA-FRANCIA MARITTIMO 2014-2020 - TRASFERIMENTI CORRENTI AD IMPRESE - QUOTA STATO	2.673,89
1900	1902	1	12258	PC ITALIA-FRANCIA MARITTIMO 2014-2020 - TRASFERIMENTI CORRENTI AD ALTRI SOGGETTI QUOTA FESR	253.857,59
1900	1902	1	12289	PO ITALIA-FRANCIA MARITTIMO 2014-2020 - ASSISTENZA TECNICA - UTENZE - QUOTA FESR	4.021,70
1900	1902	1	12290	PO ITALIA-FRANCIA MARITTIMO 2014-2020 - ASSISTENZA TECNICA - UTENZE - QUOTA STATO	709,70
1900	1902	1	12299	PC ITALIA-FRANCIA MARITTIMO 2014-2020 - TRASFERIMENTI CORRENTI AD ENTI PUBBLICI CENTRALI - QUOTA FESR	35.693,05
1900	1902	1	12300	PC ITALIA-FRANCIA MARITTIMO 2014-2020 - TRASFERIMENTI CORRENTI AD ENTI PUBBLICI CENTRALI - QUOTA STATO	5.535,71
1900	1902	1	12374	PC ITALIA-FRANCIA MARITTIMO 2014-2020 - TRASFERIMENTI CORRENTI A SOGGETTI ESTERI UE - QUOTA FESR	178.439,53
1900	1902	2	12248	PC ITALIA-FRANCIA MARITTIMO 2014-2020 - TRASFERIMENTI IN CONTO CAPITALE AD ENTI PUBBLICI LOCALI - QUOTA FESR	35.794,40
1900	1902	2	12249	PC ITALIA-FRANCIA MARITTIMO 2014-2020 - TRASFERIMENTI IN CONTO CAPITALE AD ENTI PUBBLICI LOCALI - QUOTA STATO	420,00
1900	1902	2	12375	PC ITALIA-FRANCIA MARITTIMO 2014-2020 - TRASFERIMENTI IN CONTO CAPITALE A SOGGETTI ESTERI UE - QUOTA FESR	617.999,89
9900	9901	7	81009	PARTITE DI GIRO DIVERSE NON ALLOCABILI SU SPECIFICI CAPITOLI DELLE PARTITE DI GIRO	53.258,87
9900	9901	7	81011	ANTICIPAZIONE FONDI CASSE ECONOMICHE	7.300,00
9900	9901	7	81017	RIMBORSO DEPOSITI CAUZIONALI A TERZI PER CONCESSIONI E LOCAZIONI	5.540,00
9900	9901	7	81018	ANTICIPAZIONI PER DIPENDENTI REGIONALI PER SPESE DI TRASFERTA E MISSIONI	400,00
9900	9901	7	81021	RIMBORSO DEPOSITI CAUZIONALI RICEVUTI	5.808,33
9900	9901	7	81033	PARTITE DI GIRO DIVERSE RELATIVE AI CONTI SANITARI NON ALLOCABILI SU SPECIFICI CAPITOLI DELLE PARTITE DI GIRO	100,00
9900	9901	7	81036	ALTRE USCITE PER CONTO TERZI	231.266,80
9900	9901	7	81037	SPESE NON ANDATE A BUON FINE	7.214,55
9900	9901	7	81055	DEPOSITI CAUZIONALI DEMANIO IDRICO	776.760,05
9900	9901	7	81056	GARANZIE PROVVISORIE - CONTO ORDINARIO	340,00
9900	9901	7	81058	GARANZIE DEFINITIVE - CONTO ORDINARIO	18.502,50
9900	9902	7	81013	RECUPERO DA PARTE DELLO STATO DI SOMME PER IL FINANZIAMENTO DELLA SPESA SANITARIA (ART.11 COMMA 17 D.LGS 30.12.92 N.502)	709.955.354,25
TOTALE ANNO ESERCIZIO IMPEGNO 2020					1.271.126.162,28

RESIDUI PASSIVI AL 31/12/2021 PER CAPITOLO

Anno di esercizio impegno 2019

MISSIONE	PROGRAMMA	TITOLO	CAPITOLO	DESCRIZIONE	IMPEGNI RESIDUI
100	102	1	14148	CONTRIBUTO REGIONALE ALL'IRPET PER IL FINANZIAMENTO DI ATTIVITA' COMUNI	29.873,36
100	103	1	71025	SPESE POSTALI	72.112,43
100	103	1	71029	SPESE DI ILLUMINAZIONE, RISCALDAMENTO, ACQUA E UTENZE VARIE	419.244,08
100	103	1	71032	UFFICI REGIONALI: MANUTENZIONE ORDINARIA, INSTALLAZIONE E GESTIONE IMPIANTI	94.892,83
100	103	1	71041	IMPOSTE E TASSE UTILIZZO IMMOBILI SEDI DI UFFICI REGIONALI (ART. 49 D.LGS. 22/97)	200.000,00
100	103	1	71045	PREMI ED ONERI ASSICURATIVI E RESPONSABILITA' CIVILE VERSO TERZI (L.R. 6.4.95 N.38 E DLGS 626/94)	10.112,80
100	103	1	71264	TASSE E CANONI OCCUPAZIONE SPAZI E AREE PUBBLICHE	90,00
100	103	1	71270	MANUTENZIONE E RIPARAZIONE ATTREZZATURE BAR/MENSA	390,40
100	103	1	71296	AFFIDAMENTO SERVIZI DI ARCHITETTURA E DI INGEGNERIA	87,36
100	104	1	73009	ONERI DI ACCESSO PIATTAFORME INFORMATICHE	122,00
100	104	1	73038	FONDO PER IL RIVERSAMENTO ALLO STATO DELLE TASSE AUTOMOBILISTICHE DI SUA COMPETENZA AI SENSI DELL'ART. 1 COMMA 64 DEL D.L. 30 OTTOBRE 2006 N. 262 (CONVERTITO IN LEGGE CON L. N. 286/2006)	17.300.000,00
100	104	1	73060	SPESE INERENTI LA GESTIONE DEI RUOLI COATTIVI RELATIVI AI TRIBUTI REGIONALI - AGGI SU RUOLI	374.841,06
100	104	1	73061	SPESE INERENTI LA RISCOSSIONE COATTIVA DELLE SANZIONI AMMINISTRATIVE - AGGI SU RUOLI	280,33
100	105	1	73001	SPESE CONNESSE ALL'ALIENAZIONE DEL PATRIMONIO IMMOBILIARE	8.883,00
100	105	1	73077	CONTRIBUTI DI BONIFICA E ASSIMILATI A CARICO DELLA R.T.	496,22
100	105	2	73013	SPESE PER IL RIMBORSO DI LAVORI DI MANUTENZIONE ESEGUITI DA TERZI A SCOMPUTO DA CANONI LOCATIVI E CONCESSIONI	360.000,00
100	106	2	71047	SPESE DI REALIZZAZIONE E MANUTENZIONE STRAORDINARIA DEGLI IMMOBILI FUNZIONALI ALL'AMMINISTRAZIONE REGIONALE	15.181,67
100	108	1	14009	RETE TELEMATICA REGIONALE TOSCANA - GESTIONE DELLE INFRASTRUTTURE E SERVIZI	3.372,06
100	108	1	14127	PROGRAMMA SOCIETA' DELL'INFORMAZIONE SERVIZI INFORMATICI PER LA GESTIONE CORRENTE DELLE INFRASTRUTTURE E SERVIZI PER PROGETTI SUL TERRITORIO	175,68
100	108	1	71102	SPESE CORRENTI INERENTI L'UTILIZZO DEI BENI DI TERZI - NOLEGGIO ATTREZZATURE INFORMATICHE E LICENZE D'USO SOFTWARE	375,31
100	108	1	71229	GESTIONE CORRENTE DEI SISTEMI INFORMATIVI AMMINISTRATIVI E TELEMATICI IN MATERIA DI PERSONALE	26,09
100	108	2	14143	PROGRAMMA SOCIETA' DELL'INFORMAZIONE. SPESE DI INVESTIMENTO IN SVILUPPO E ACQUISTO INFRASTRUTTURE INFORMATICHE.	8.930,65
100	108	2	71253	PROGETTAZIONE, ACQUISIZIONE DI COMPONENTI TECNOLOGICHE ED APPLICATIVE PER LA REALIZZAZIONE DEL SISTEMA INFORMATIVO REGIONALE ANCHE CON RIFERIMENTO AI SISTEMI DI SICUREZZA ED ARCHIVI. ACQUISTO DI SISTEMI DI ELABORAZIONE E CALCOLO E RELATIVE PERIFERICHE - SCUOLA DI GOVERNO	926,37
100	110	1	11168		121,08
100	110	1	14077	FORMAZIONE PROFESSIONALE DEL PERSONALE REGIONALE E DEL PERSONALE DI ENTI PER FUNZIONI REGIONALI	30.172,64
100	110	1	14211	FORMAZIONE PER IL PERSONALE GIORNALISTICO DELLA GIUNTA REGIONALE	1.110,00
100	110	1	14285	GESTIONE DELLE INFRASTRUTTURE E SERVIZI - SPESE PER COMMISSIONI DI COLLAUDO	3.300,00
100	110	1	24028	RIMBORSO AGLI ENTI DI PROVENIENZA COMPETENZE RELATIVE AL PERSONALE COMANDATO PRESSO LA DIREZIONE DIRITTO DI CITTADINANZA E COESIONE SOCIALE	7.283,79
100	110	1	24098	IRAP PER PERSONALE COMANDATO PRESSO LA DIREZIONE DIRITTO DI CITTADINANZA E COESIONE SOCIALE	54.549,60
100	110	1	26217	ATTIVITA' DI FORMAZIONE NELL'AMBITO DELL'ORGANIZZAZIONE E GESTIONE DEI SERVIZI SOCIO-SANITARI - FONDI REGIONALI	3.847,28

RESIDUI PASSIVI AL 31/12/2021 PER CAPITOLO

Anno di esercizio impegno 2019

MISSIONE	PROGRAMMA	TITOLO	CAPITOLO	DESCRIZIONE	IMPEGNI RESIDUI
100	110	1	71017	INCENTIVI FUNZIONI TECNICHE (ART. 92 D.LGS N. 163/2016) - M/P 0110	13,21
100	110	1	71121	IRAP PER PERSONALE COMANDATO	12.021,30
100	110	1	71193	ACQUISTO DI PRESTAZIONI DI SERVIZI IN MATERIA DI PREVENZIONE E PROTEZIONE AI SENSI DEL D.LGS. 81/2008	39.397,94
100	110	1	71200	FORMAZIONE OBBLIGATORIA AI SENSI DEL D.LGS 81/2008	10.562,93
100	110	1	71855	INCARICHI A SOCIETA' DI STUDI, RICERCA E CONSULENZA IN MATERIA DI PREVENZIONE E PROTEZIONE SUI LUOGHI DI LAVORO EX D. LGS. 81/2008	255,62
100	110	1	71887	INCARICHI LIBERO PROFESSIONALI DI STUDI, RICERCA, CONSULENZA NELL'AMBITO DELLA PREVENZIONE E PROTEZIONE NEI LUOGHI DI LAVORO EX. D. LGS. 81/2008	9.587,84
100	110	1	72041	INCENTIVI PER FUNZIONI TECNICHE DI CUI ALL'ART.71 BIS DELLA L.R. 38/2007 - M/P 0110	53,88
100	111	1	13009	ATTIVITA' DI PATROCINIO LEGALE A TUTELA DEI DIRITTI E INTERESSI DELLA REGIONE ED ENTI DIPENDENTI	2.750,00
100	111	1	13237	ATTIVITA' FINALIZZATE ALLA TUTELA GIUDIZIARIA DEI DIRITTI DELLA REGIONE TOSCANA ED ENTI DIPENDENTI	43.286,23
100	111	1	71095	IRAP DOVUTA DALLA REGIONE PER TUTTI I RAPPORTI INTRATTENUTI DIVERSI DA QUELLI DI LAVORO DIPENDENTE	3.647,75
300	302	1	11003	CONTRIBUTI PER ATTIVITA' RELATIVE ALLA PROMOZIONE DELLA CULTURA DELLA LEGALITA'	5.000,00
300	302	1	11008	INTERVENTI E ATTIVITA' REGIONALI A FAVORE DELLE POLITICHE LOCALI PER LA SICUREZZA DELLA COMUNITA' TOSCANA.	75.000,00
300	302	1	11366	SPESE PER LA GESTIONE DI PROGETTI ED INIZIATIVE DI INTERESSE REGIONALE PER ATTIVITA' RELATIVE ALLA PROMOZIONE DELLA CULTURA DELLA LEGALITA' - SERVIZI	10,58
400	408	1	61856	POR FSE 2014/2020 - ASSE C ISTRUZIONE E FORMAZIONE -QUOTA UE - SETTORE PROGRAMMAZIONE FORMAZIONE STRATEGICA - AZIONE POLI TECNICO PROFESSIONALI - C.3.2.1.B	12.877,69
400	408	1	61857	POR FSE 2014/2020 - ASSE C ISTRUZIONE E FORMAZIONE -QUOTA STATO - SETTORE PROGRAMMAZIONE FORMAZIONE STRATEGICA - AZIONE POLI TECNICO PROFESSIONALI - C.3.2.1.B	8.841,82
400	408	1	61858	POR FSE 2014/2020 - ASSE C ISTRUZIONE E FORMAZIONE -QUOTA RT - SETTORE PROGRAMMAZIONE FORMAZIONE STRATEGICA - AZIONE POLI TECNICO PROFESSIONALI - C.3.2.1.B	4.035,88
400	408	1	61961	POR FSE 2014/2020 - ASSE C ISTRUZIONE E FORMAZIONE -QUOTA UE - SETTORE PROGRAMMAZIONE FORMAZIONE STRATEGICA - AZIONE RAFFORZAMENTO ISTITUTI TECNICI E PROFESSIONALI - C.3.2.2.A	25.187,86
400	408	1	61962	POR FSE 2014/2020 - ASSE C ISTRUZIONE E FORMAZIONE -QUOTA STATO - SETTORE PROGRAMMAZIONE FORMAZIONE STRATEGICA - AZIONE RAFFORZAMENTO ISTITUTI TECNICI E PROFESSIONALI - C.3.2.2.A	34.008,37
400	408	1	61963	POR FSE 2014/2020 - ASSE C ISTRUZIONE E FORMAZIONE -QUOTA RT - SETTORE PROGRAMMAZIONE FORMAZIONE STRATEGICA - AZIONE RAFFORZAMENTO ISTITUTI TECNICI E PROFESSIONALI - C.3.2.2.A	7.893,88
500	503	2	63210	FAS 2007/2013 LINEA 4.2.2 (EX 2.8.2) - INTERVENTI SUL PATRIMONIO CULTURALE IN COOPERAZIONE ISTITUZIONALE - DEL. CIPE 166/07	85.244,03
800	801	1	34214	COMMISSIONE REGIONALE PER LA VALUTAZIONE DELLA COMPATIBILITA' PAESAGGISTICA DELLE ATTIVITA' ESTRATTIVE - ART. 153 TER LR 65/2014	482,89
800	801	2	34235	DIREZIONE LAVORI PIANTUMAZIONE DELLA PIANA FIORENTINA (DGR 319/16)	28,55
900	901	1	42120	SPESE PER IL FUNZIONAMENTO DELLE RETI IDROPLUVIOMETRICHE	439,05
900	901	1	42520	GESTIONE E MANUTENZIONE DEL SISTEMA INFORMATICO "PORTOS" - SPESA CORRENTE	495,16
900	901	2	42121	SPESE INVESTIMENTO PER LA RETE IDROPLUVIOMETRICA REGIONALE	1.841,86
900	901	2	42240	FONDO PER IL PAGAMENTO ONERI DI ESPROPRIO - GESTIONE URTAT PISTOIA	1.500,00
900	901	2	42480	FINANZIAMENTO DEGLI INTERVENTI DI DIFESA DEL SUOLO - SPESE PER LA REALIZZAZIONE DEI PROGETTI - ENTE ATTUATORE GENIO CIVILE VALDARNO CENTRALE	3.593,93
900	901	2	42519	IMPLEMENTAZIONE SISTEMA INFORMATICO "PORTOS" - SPESA INVESTIMENTO	305,00
900	901	2	42585	DOCUMENTO OPERATIVO PER IL RECUPERO E RIEQUILIBRIO DELLA FASCIA COSTIERA - SETTORE GENIO CIVILE VALDARNO INFERIORE - INDAGINI E PROGETTAZIONI	8.710,89
900	902	1	42419	FONDO IN ATTUAZIONE DELLE ATTIVITA' DI CUI ALL'ART. 3 COMMA 27 L.549/95.	11.000,00

RESIDUI PASSIVI AL 31/12/2021 PER CAPITOLO

Anno di esercizio impegno 2019

MISSIONE	PROGRAMMA	TITOLO	CAPITOLO	DESCRIZIONE	IMPEGNI RESIDUI
900	902	2	42094	FONDO PER FAVORIRE LA MINORE PRODUZIONE DI RIFIUTI, LE ATTIVITA' DI RECUPERO DI MATERIE PRIME ED ENERGIA ETC. - SPESE D'INVESTIMENTO - (ART. 3 COMMA 27 L. 28.12.95 N.549)	42.824,69
900	903	1	41134	FONDO PER FAVORIRE LA MINORE PRODUZIONE DI RIFIUTI, LE ATTIVITA' DI RECUPERO MATERIE PRIME ED ENERGIA - TRASFERIMENTO AD ARPAT PER ATTIVITA' ISTITUZIONALI NON OBBLIGATORIE	4.000,00
900	904	2	42708	ACCORDO DI PROGRAMMA QUADRO PER L'ATTUAZIONE DEL PIANO STRAORDINARIO DI TUTELA E GESTIONE DELLA RISORSA IDRICA DI CUI ALLA L. 147/2013.	3.159.515,71
1000	1001	1	32075	FINANZIAMENTO DEL TRASPORTO PUBBLICO FERROVIARIO (EX ART. 8 D.LGS 422/1997) - SPESE CORRENTI - ACQUISTO BENI E PRESTAZIONE DI SERVIZI	11.300,00
1000	1002	1	32016	FONDO PER IL FINANZIAMENTO DI PROGETTI REGIONALI A SOSTEGNO DELLE AREE A DOMANDA DI TRASPORTO DEBOLE E PER LE POLITICHE REGIONALI DI INTEGRAZIONE TARIFFARIA E VETTORIALE	32.125,70
1000	1004	1	34274	PROGETTO THREET - INTERREG - SPESE PER SUPPORTO ATTIVITA' DI PROGETTO - PRESTAZIONE DI SERVIZI - QUOTA UE	954,04
1000	1004	1	34275	PROGETTO THREET - INTERREG - SPESE PER SUPPORTO ATTIVITA' DI PROGETTO - PRESTAZIONE DI SERVIZI - QUOTA STATO	168,36
1000	1005	2	31186	INTERVENTI IN MATERIA DI MOBILITA' CICLABILE	17.084,87
1000	1005	2	31218	PROGETTO PRELIMINARE PER IL PONTE SULL'ARNO FRA SIGNA E LASTRA A SIGNA	28.294,24
1000	1005	2	31265	PROGETTAZIONE INTERVENTI VIABILITA' REGIONALE	6.344,00
1000	1005	2	31307	FONDI FSC 2014-2020. MESSA IN SICUREZZA ED ADEGUAMENTO SRT 325. ESPROPRI.	160,32
1000	1005	2	31334	ACCORDO TRA REGIONE TOSCANA E COMUNI DI SIGNA E LASTRA A SIGNA PER LA REALIZZAZIONE DI UN NUOVO PONTE SULL'ARNO PER IL COLLEGAMENTO TRA LO SVINCOLO DELLA SGC FIPILI DI LASTRA A SIGNA E LA SR 66 PISTOIESE IN LOCALITA' INDICATORE. FONDO PER LE ATTIVITA' DI PROGETTAZIONE.	29.626,48
1000	1006	2	31066	FAS 2007/2013 LINEA 1.7.1 - INTERVENTI NEL SETTORE DELLA VIABILITA' REGIONALE COMPRESSE LE AZIONI PER LA MITIGAZIONE DELL'INQUINAMENTO ACUSTICO DEL. CIPE 166/2007	177.987,87
1100	1101	1	11365	SPESE DI SUPPORTO ALLA SOUP E AL SISTEMA REGIONALE PROTEZIONE CIVILE	11.661,27
1100	1102	1	22168	LR 13/2019 - INTERVENTO FINANZIARIO A SOSTEGNO DELLA ATTIVITA' ECONOMICHE E PRODUTTIVE, AI SENSI DELLA LR 50 DEL 26/07/2019 DI MODIFICA ALLA LR 13/2019	1.830,67
1200	1202	1	22125	SERVIZI SOCIALI - SPESE SCUOLA NAZIONALE CANI GUIDA SCANDICCI - SPESE PER SERVIZI SANITARI	2.843,30
1200	1207	2	22104	FRAS - INVESTIMENTI IN AMBITO SOCIALE	121.170,00
1200	1210	1	61859	POR FSE 2014/2020 - ASSE B INCLUSIONE SOCIALE E LOTTA ALLA POVERTA' - QUOTA UE - TRASFERIMENTI AD ALTRI SOGGETTI - AREA SOCIALE	25.620,37
1200	1210	1	61860	POR FSE 2014/2020 - ASSE B INCLUSIONE SOCIALE E LOTTA ALLA POVERTA' - QUOTA STATO - TRASFERIMENTI AD ALTRI SOGGETTI - AREA SOCIALE	17.590,94
1200	1210	1	61861	POR FSE 2014/2020 - ASSE B INCLUSIONE SOCIALE E LOTTA ALLA POVERTA' - QUOTA REGIONE - TRASFERIMENTI AD ALTRI SOGGETTI - AREA SOCIALE	8.029,42
1200	1210	1	61912	POR FSE 2014/2020 - ASSE A OCCUPAZIONE SERVIZIO CIVILE - QUOTA ASSICURATIVA - QUOTA UE	7.218,35
1200	1210	1	61913	POR FSE 2014/2020 - ASSE A OCCUPAZIONE - SERVIZIO CIVILE - QUOTA ASSICURATIVA - QUOTA STATO	4.960,45
1200	1210	1	61914	POR FSE 2014/2020 - ASSE A OCCUPAZIONE - SERVIZIO CIVILE - QUOTA ASSICURATIVA - QUOTA REGIONE	2.257,90
1200	1210	1	62183	POR FSE 2014/2020 - ASSE B INCLUSIONE SOCIALE E LOTTA ALLA POVERTA' - QUOTA UE - TRASFERIMENTI AD ENTI PUBBLICI	67.592,74
1200	1210	1	62184	POR FSE 2014/2020 - ASSE B INCLUSIONE SOCIALE E LOTTA ALLA POVERTA' - QUOTA STATO - TRASFERIMENTI AD ENTI PUBBLICI	46.409,18
1200	1210	1	62185	POR FSE 2014/2020 - ASSE B INCLUSIONE SOCIALE E LOTTA ALLA POVERTA' - QUOTA REGIONE - TRASFERIMENTI AD ENTI PUBBLICI	21.183,55
1200	1210	1	62547	POR FSE 2014/2020 - ASSE B INCLUSIONE SOCIALE E LOTTA ALLA POVERTA' - QUOTA UE - TRASFERIMENTI CORRENTI A IMPRESE PRIVATE	37.489,82
1200	1210	1	62548	POR FSE 2014-2020 - ASSE B INCLUSIONE SOCIALE E LOTTA ALLA POVERTA' - QUOTA STATO - TRASFERIMENTI CORRENTI A IMPRESE PRIVATE	25.740,51
1200	1210	1	62550	POR FSE 2014/2020 - ASSE B INCLUSIONE SOCIALE E LOTTA ALLA POVERTA' - QUOTA REGIONE - TRASFERIMENTI CORRENTI A IMPRESE PRIVATE	11.749,32
1300	1301	1	24023	SPESE AZIENDE SANITARIE DA FINANZIARE CON ECONOMIE ESERCIZI PRECEDENTI	14.772.955,13

RESIDUI PASSIVI AL 31/12/2021 PER CAPITOLO

Anno di esercizio impegno 2019

MISSIONE	PROGRAMMA	TITOLO	CAPITOLO	DESCRIZIONE	IMPEGNI RESIDUI
1300	1301	1	24034	ORGANI E INCARICHI ISTITUZIONALI IN SANITA'	223,80
1300	1301	1	24037	SPESE PER LA GESTIONE E IL POTENZIAMENTO DELLE INFRASTRUTTURE DI SUPPORTO AL SISTEMA INFORMATIVO SANITARIO REGIONALE	3.402,03
1300	1301	1	24047	INTERVENTI DIRETTI DELLA REGIONE IN SANITA'- TRASFERIMENTI CORRENTI AD ENTI PUBBLICI	162.500,00
1300	1301	1	24051	PROGRAMMA DI INTERVENTI FORMATIVI-EDUCATIVI PER LA LOTTA ALL'AIDS	127.721,27
1300	1301	1	24084	LICENZE SOFTWARE PER LA GESTIONE E IL POTENZIAMENTO DELLE INFRASTRUTTURE SI SUPPORTO AL SISTEMA INF.VO SANITARIO REGIONALE	10.212,21
1300	1301	1	24095	INTERVENTI DIRETTI DELLA REGIONE IN SANITA'-TRASFERIMENTI CORRENTI AD ALTRI SOGGETTI	69.500,00
1300	1301	1	24136	INTERVENTI ISTITUZIONALI IN SANITA'	497.390,61
1300	1301	1	24141	INAIL PER BORSE DI STUDIO CORSO DI FORMAZIONE SPECIFICA IN MEDICINA GENERALE	50.000,00
1300	1301	1	24185	FORMAZIONE SPECIFICA IN MEDICINA GENERALE - TRASFERIMENTI ALLE AZIENDE SANITARIE	1.200.000,00
1300	1301	1	24356	OBIETTIVI DI CARATTERE PRIORITARIO DEL PSN, ASSISTENZA SANITARIA AGLI STRANIERI IRREGOLARI, ESCLUSIVITA' DEL RAPPORTO DEL PERSONALE DIRIGENTE DEL SSN E ALTRE RISORSE DI FONDO SANITARIO VINCOLATO	338.697,82
1300	1301	1	24396	FORMAZIONE SPECIFICA IN MEDICINA GENERALE - ORGANIZZAZIONE CONCORSO	10.680,05
1300	1301	1	24432	CONTRIBUTI FINANZIARI PER AZIONI IN MATERIA SOCIO-SANITARIA. TRASFERIMENTI CORRENTI AD ALTRI SOGGETTI	36.130,73
1300	1301	1	24486	SPESE RELATIVE ALL'ACCREDITAMENTO DELLE STRUTTURE SOCIALI E SOCIO-SANITARIE	577,40
1300	1301	1	24546	SPESE PER LA GESTIONE E IL POTENZIAMENTO DELLE INFRASTRUTTURE DI SUPPORTO AL SISTEMA INFORMATIVO SANITARIO REGIONALE - MANUTENZIONE DEGLI IMPIANTI INDUSTRIALI, RELATIVAMENTE AL DATA CENTER DI REGIONE TOSCANA	656,17
1300	1301	1	26013	ATTUAZIONE LEGGE 91/99: FINANZIAMENTI STATALI IN MATERIA DI TRAPIANTI. BENEFICIARI: AZIENDE SANITARIE.	12.914,92
1300	1301	1	26123	TRASFERIMENTI DI RISORSE ALLE AZIENDE SANITARIE E OSPEDALIERE FINALIZZATI AL RIPIANO DELL'ECCEDENZA DELLA SPESA FARMACEUTICA.	6.244.105,34
1300	1301	1	26124	CELIACHIA: INTERVENTI DI CUI ALLA L. 4 LUGLIO 2005 N. 123	25.703,43
1300	1301	1	26130	MUTILAZIONI GENITALI FEMMINILI	39.665,98
1300	1301	1	26154	CENTRI DI RIFERIMENTO RISCONTRO DIAGNOSTICO SIDS	229,94
1300	1301	1	26164	PROVENTI DA SANZIONI PER POTENZIAMENTO ATTIVITA' DI PREVENZIONE SUI LUOGHI DI LAVORO (D.LGS 758/94 - DGR 83/09)	2.569.498,64
1300	1301	1	26181	APPLICAZIONE NORME E SPECIFICHE COMUNITARIE PER SERVIZIO TRASFUSIONALE.	23.085,87
1300	1301	1	26188	D.LGS. 19 NOVEMBRE 2008 N. 194. FINANZIAMENTO DEI CONTROLLI UFFICIALI SANITARI	78.604,86
1300	1301	1	26253	ONERI SOSTENUTI PER AZIONI DI COMUNICAZIONE, EDITORIA, EVENTI E CONVEGNI IN AMBITO SANITARIO	9.898,70
1300	1301	1	26277	RIPARTO ALLE AZIENDE SANITARIE PER L'ACQUISTO DEI FARMACI INNOVATIVI	1.148.950,29
1300	1301	1	52912	FONDI PER LA REALIZZAZIONE E LA GESTIONE EVOLUTIVA DELL'ANAGRAFE NAZIONALE VACCINI- SPESE CORRENTI	31.529,43
1300	1302	1	22172	PROGETTO I DISTURBI DELLO SPETTRO AUTISTICO: EV.A.DALL'ETA EVOLUTIVA ALL'ETA ADULTA.	110.400,00
1300	1302	1	26017	MEDICINE NON CONVENZIONALI	116.760,00
1300	1305	2	24155	SPESE INTERVENTI RISTRUTTURAZIONE EDILIZIA E AMMODERNAMENTO TECNOLOGICO PATRIMONIO SANITARIO PUBBLICO E REALIZZAZIONE RESIDENZE SANITARIE ASSISTENZIALI - PROGRAMMA STRAORDINARIO INVESTIMENTI ART. 20 L.67/88 E L. 244/2007 (FINANZIARIA 2008)E SUCCESSIVE	55.006.189,93
1300	1305	2	24438	SPESE PER ACQUISIZIONE SOFTWARE DI VALUTAZIONE DEL CASE-MIX TERRITORIALE E SERVIZI AGGIUNTIVI	181.005,00
1300	1305	2	24481	FONDO PER LO SVILUPPO E LA COESIONE 2014-2020 - RISORSE STATALI PER INTERVENTI PRIORITARI DI EDILIZIA SANITARIA - PRESIDIO OSPEDALIERO PRATO	500.000,00

RESIDUI PASSIVI AL 31/12/2021 PER CAPITOLO

Anno di esercizio impegno 2019

MISSIONE	PROGRAMMA	TITOLO	CAPITOLO	DESCRIZIONE	IMPEGNI RESIDUI
1300	1305	2	24482	MISURE A SOSTEGNO DI INTERVENTI DI RINNOVAMENTO DEL PATRIMONIO STRUTTURALE DELLE AZIENDE SANITARIE	40.505.407,85
1300	1305	2	24491	EMERGENZA INTRAOSPEDALIERA - CONTRIBUTI AD AMMINISTRAZIONI LOCALI	100.000,00
1300	1305	2	26908	SPESE PER L'IMPLEMENTAZIONE E L'AMMODERNAMENTO DELLE INFRASTRUTTURE TECNOLOGICHE	4.210.526,32
1300	1305	2	52913	FONDI PER LA REALIZZAZIONE E LA GESTIONE EVOLUTIVA DELL'ANAGRAFE NAZIONALE VACCINI - SPESA IN CONTO CAPITALE	118.011,83
1300	1307	1	24490	PROGETTO ICARE INTEGRATION AND COMMUNITY CARE FOR ASYLUM AND REFUGEES IN EMERGENCY - TRASFERIMENTI CORRENTI A AMMINISTRAZIONI LOCALI	509.271,30
1300	1307	1	26053	SPESE PER REALIZZAZIONE INTERVENTI IN MATERIA DI ANIMALI DI AFFEZIONE E PREVENZIONE DEL RANDAGISMO (L. 14.8.91 N.281) -	61.867,00
1400	1403	1	24017	SPESE RICERCA FINALIZZATA. CONTRIBUTI A UNIVERSITA' E AD ALTRI ENTI DI RICERCA.	346.594,10
1400	1403	1	24183	SPESE PER RICERCA SANITARIA. FONDI PROVENIENTI DA 5 X MILLE	6.140,53
1400	1404	1	14324	INTERVENTI PER LA DIFFUSIONE DI PROCESSI DI GOVERNANCE COLLABORATIVA - CONTRIBUTI A COOPERATIVE DI COMUNITA' - QUOTA CORRENTE	3.000,00
1400	1404	2	14323	INTERVENTI PER LA DIFFUSIONE DI PROCESSI DI GOVERNANCE COLLABORATIVA - CONTRIBUTI A COOPERATIVE DI COMUNITA' - QUOTA INVESTIMENTO	3.850,00
1400	1405	2	51959	POR FESR 2014-2020. INFRASTRUTTURE PER LA RICERCA (AZIONE 1.5.1) - QUOTA REGIONE	30.000,00
1400	1405	2	51990	POR FESR 2014-2020. INFRASTRUTTURE PER LA RICERCA (AZIONE 1.5.1) - QUOTA STATO	70.000,00
1400	1405	2	51991	POR FESR 2014-2020. INFRASTRUTTURE PER LA RICERCA (AZIONE 1.5.1) - QUOTA UE	100.000,00
1500	1501	1	62343	ONERI FUNZ. SERVIZI PER L'IMPIEGO - ASSISTENZA E MANUTENZIONE HW E SW E SERVIZI TELEMATICI ED INFORMATICI	3.475,42
1500	1502	1	61622	ATTIVITA' DI FORMAZIONE NELL'ESERCIZIO DELL'APPRENDISTATO - D.LGS 67/2011 TESTO UNICO APPRENDISTATO.	1.153.447,46
1500	1502	1	61708	L.R. 32/02 SS.MM.II. - TIROCINI EXTRACURRICULARI - TRASFERIMENTO AD ALTRE IMPRESE	4.000,00
1500	1502	1	61893	L.R. 32/02 - MISURE PREMIANTI PREVISTE DALL'ARTICOLO 17 COMMA 6	12.133,43
1500	1502	1	61972	INTERVENTI FORMATIVI IN MATERIA DI DIRITTO - DOVERE - FINANZIAMENTO STATALE	161.950,79
1500	1502	1	62049	POR FSE 2014-2020 - ASSE A - SCHEDA 2.1.3.A - TIROCINI EXTRACURRICULARI - QUOTA UE - TRASFERIMENTI A ISTITUZIONI SOCIALI PRIVATE	11.950,00
1500	1502	1	62050	POR FSE 2014-2020 - ASSE A - SCHEDA 2.1.3.A - TIROCINI EXTRACURRICULARI - QUOTA STATO - TRASFERIMENTI A ISTITUZIONI SOCIALI PRIVATE	8.204,87
1500	1502	1	62052	POR FSE 2014-2020 - ASSE A - SCHEDA 2.1.3.A - TIROCINI EXTRACURRICULARI - QUOTA UE - TRASFERIMENTI A FAMIGLIE	2.550,00
1500	1502	1	62053	POR FSE 2014-2020 - ASSE A - SCHEDA 2.1.3.A - TIROCINI EXTRACURRICULARI - QUOTA STATO - TRASFERIMENTO A FAMIGLIE	1.750,83
1500	1502	1	62078	INTERVENTI FORMATIVI IN MATERIA DI DIRITTO - DOVERE - FINANZIAMENTO STATALE TRASFERIMENTI A IMPRESE	5.087,43
1500	1502	1	62079	INTERVENTI FORMATIVI IN MATERIA DI DIRITTO - DOVERE (SISTEMA DUALE) - FINANZIAMENTO STATALE TRASFERIMENTI A IMPRESE	141.807,68
1500	1502	1	62087	POR FSE 2014-2020 - ASSE A - SCHEDA 2.1.3.A - TIROCINI PROFESSIONISTI - QUOTA STATO - ALTRI TRASFERIMENTI A FAMIGLIE	1.235,88
1500	1502	1	62088	POR FSE 2014-2020 - ASSE A - SCHEDA 2.1.3.A - TIROCINI PROFESSIONISTI - QUOTA UE - ALTRI TRASFERIMENTI A FAMIGLIE	1.800,00
1500	1502	1	62126	POR FSE 2014-20 - ASSE C.3.1.1.B - FORMAZIONE INDIVIDUALE PER L'INSERIMENTO LAVORATIVO - TRASFERIMENTI A FAMIGLIE - QUOTA REGIONE	241.268,72
1500	1502	1	62163	POR FSE 2014/2020 - A.2.1.4 - PERCORSI IEFP - TRASFERIMENTI A IMPRESE - QUOTA UE	87.107,63
1500	1502	1	62164	POR FSE 2014/2020 - A.2.1.4. - PERCORSI IEFP - TRASFERIMENTI A IMPRESE - QUOTA STATO	59.808,67
1500	1502	1	62165	POR FSE 2014/2020 - A.2.1.4 - PERCORSI IEFP - TRASFERIMENTI A IMPRESE - QUOTA REGIONE TRAMITE RECUPERO ANTICIPAZIONE RISORSE UE E STATO	16.663,06

RESIDUI PASSIVI AL 31/12/2021 PER CAPITOLO

Anno di esercizio impegno 2019

MISSIONE	PROGRAMMA	TITOLO	CAPITOLO	DESCRIZIONE	IMPEGNI RESIDUI
1500	1502	1	62166	POR FSE 2014/2020 - A.2.1.4 - PERCORSI IEFP - TRASFERIMENTI A IMPRESE - QUOTA REGIONE	6.997,96
1500	1502	1	62167	POR FSE 2014/2020 - A.2.1.4 - PERCORSI IEFP - TRASFERIMENTI AA.CC - QUOTA UE	4.435,00
1500	1502	1	62168	POR FSE 2014/2020 - A.2.1.4 - PERCORSI IEFP - TRASFERIMENTI AA.CC - QUOTA STATO	3.045,08
1500	1502	1	62169	POR FSE 2014/2020 - A.2.1.4 - PERCORSI IEFP - TRASFERIMENTI AA.CC - QUOTA REGIONE TRAMITE RECUPERO ANTICIPAZIONE RISORSE UE E STATO	998,17
1500	1502	1	62170	POR FSE 2014/2020 - A.2.1.4 - PERCORSI IEFP - TRASFERIMENTI AA.CC - QUOTA REGIONE	391,75
1500	1502	1	62175	POR FSE 2014-2020 - ASSE A - SCHEDA 2.1.3.A - TIROCINI EXTRACURRICULARI - TRASFERIMENTI A FAMIGLIE - QUOTA REGIONE	799,17
1500	1502	1	62177	POR FSE 2014-2020 - ASSE A - SCHEDA 2.1.3.A - TIROCINI EXTRACURRICULARI - TRASFERIMENTI A ISTITUZIONI SOCIALI PRIVATE - QUOTA REGIONE	3.745,13
1500	1502	1	62189	L.53/2000 PROGETTI DI FORMAZIONE DESTINATI A LAVORATORI. TRASFERIMENTI A PERSONE FISICHE.	15.558,00
1500	1502	1	62209	POR FSE 2014-2020 - ASSE A - SCHEDA 2.1.3.A - TIROCINI PROFESSIONISTI - QUOTA REGIONE - ALTRI TRASFERIMENTI A FAMIGLIE	564,12
1500	1502	1	62372	L. 144/1999 - FORMAZIONE NELL'ESERCIZIO DELL'APPRENDISTATO - ATTIVITA DI COMUNICAZIONE	999,90
1500	1502	1	62379	POR FSE 2014/2020 - A.2.1.4 - PERCORSI IEFP - TRASFERIMENTI A ISTITUZIONI SOCIALI PRIVATE - QUOTA UE	1.275,90
1500	1502	1	62380	POR FSE 2014/2020 - A.2.1.4 - PERCORSI IEFP - TRASFERIMENTI A ISTITUZIONI SOCIALI PRIVATE - QUOTA STATO	876,06
1500	1502	1	62381	POR FSE 2014/2020 - A2.1.4 - PERCORSI IEFP - TRASFERIMENTI A ISTITUZIONI SOCIALI PRIVATE - QUOTA REGIONE TRAMITE RECUPERO ANTICIPAZIONE RISORSE UE E STATO	399,84
1500	1502	1	62423	POR FSE 2014-20 - ASSE A.4.1.1.A - AZIONI DI OUTPLACEMENT - TRASFERIMENTI A ISTITUZIONI SOC PRIV - QUOTA UE	57.670,42
1500	1502	1	62424	POR FSE 2014-20 - ASSE A.4.1.1.A - AZIONI DI OUTPLACEMENT - TRASFERIMENTI A ISTITUZIONI SOC PRIV - QUOTA STATO	39.596,52
1500	1502	1	62425	POR FSE 2014-20 - ASSE A.4.1.1.A - AZIONI DI OUTPLACEMENT - TRASFERIMENTI A ISTITUZIONI SOC PRIV - QUOTA REGIONE	18.073,90
1500	1502	1	62450	INTERVENTI FORMATIVI IN MATERIA DI DIRITTO - DOVERE - FINANZIAMENTO STATALE - ACQUISTO B/S	15,90
1500	1502	1	62571	FORMAZIONE CONTINUA PER IMPRENDITORI E PROFESSIONISTI - TRASFERIMENTI CORRENTI A FAMIGLIE	40.251,84
1500	1502	1	62580	L.R. N. 32/02 SS.MM.II. - VOUCHERS PER IMPRENDITORI E PROFESSIONISTI IN FORMA ASSOCIATA	6.500,00
1500	1504	1	61853	POR FSE 2014/2020 - ASSE A OCCUPAZIONE - QUOTA UE - SETTORE PROGRAMMAZIONE FORMAZIONE STRATEGICA - ATTIVITA' PERCORSI ITS	77.321,69
1500	1504	1	61854	POR FSE 2014/2020 - ASSE A OCCUPAZIONE - QUOTA STATO - SETTORE PROGRAMMAZIONE FORMAZIONE STRATEGICA - ATTIVITA' PERCORSI ITS	53.089,10
1500	1504	1	61855	POR FSE 2014/2020 - ASSE A OCCUPAZIONE - QUOTA REGIONE - SETTORE PROGRAMMAZIONE FORMAZIONE STRATEGICA - ATTIVITA' PERCORSI ITS	24.232,66
1500	1504	1	61923	POR FSE 2014-2020 - ASSE E - ASSISTENZA TECNICA - ACQUISTO BENI E PRESTAZIONI DI SERVIZI - QUOTA UE - SETTORE LAVORO	122,10
1500	1504	1	61925	POR FSE 2014-2020 - ASSE E - ASSISTENZA TECNICA - ACQUISTO BENI E PRESTAZIONI DI SERVIZI - QUOTA STATO - SETTORE LAVORO	122,09
1500	1504	1	61933	POR FSE 2014-2020 - ASSE A - SCHEDA 2.1.3.A - TIROCINI EXTRACURRICULARI - QUOTA UE	232.150,00
1500	1504	1	61934	POR FSE 2014-2020 - ASSE A - SCHEDA 2.1.3.A - TIROCINI EXTRACURRICULARI - QUOTA STATO	159.085,22
1500	1504	1	61935	POR FSE 2014-2020 - ASSE A - SCHEDA 2.1.3.A - TIROCINI EXTRACURRICULARI - QUOTA REGIONE TRAMITE RECUPERO ANTICIPAZIONE RISORSE UE E STATO	13.200,02
1500	1504	1	62027	POR FSE 2014/2020 - ASSE A OCCUPAZIONE - QUOTA UE - SETTORE PROGRAMMAZIONE FORMAZIONE STRATEGICA - ATTIVITA' PERCORSI E SERVIZI INTEGRATI PER LA CREAZIONE DI IMPRESA E DI LAVORO AUTONOMO A112A - TRASFERIMENTI IMPRESE	94.356,77
1500	1504	1	62028	POR FSE 2014/2020 - ASSE A OCCUPAZIONE - QUOTA STATO - SETTORE PROGRAMMAZIONE FORMAZIONE STRATEGICA - ATTIVITA' PERCORSI E SERVIZI INTEGRATI PER LA CREAZIONE DI IMPRESA E DI LAVORO AUTONOMO A112A - TRASFERIMENTI IMPRESE	58.605,99
1500	1504	1	62029	POR FSE 2014/2020 - ASSE A OCCUPAZIONE - QUOTA RT TRAMITE RECUPERO ANTICIPAZIONE - SETTORE PROGRAMMAZIONE FORMAZIONE STRATEGICA - ATTIVITA' PERCORSI E SERVIZI INTEGRATI PER LA CREAZIONE DI IMPRESA E DI LAVORO AUTONOMO A112A - TRASFERIMENTI IMPRESE	26.696,78

RESIDUI PASSIVI AL 31/12/2021 PER CAPITOLO

Anno di esercizio impegno 2019

MISSIONE	PROGRAMMA	TITOLO	CAPITOLO	DESCRIZIONE	IMPEGNI RESIDUI
1500	1504	1	62030	POR FSE 2014/2020 - ASSE A OCCUPAZIONE - QUOTA UE - SETTORE PROGRAMMAZIONE FORMAZIONE STRATEGICA - ATTIVITA' PERCORSI E SERVIZI INTEGRATI PER LA CREAZIONE DI IMPRESA E DI LAVORO AUTONOMO A212A - TRASFERIMENTI IMPRESE	54.208,62
1500	1504	1	62031	POR FSE 2014/2020 - ASSE A OCCUPAZIONE - QUOTA STATO - SETTORE PROGRAMMAZIONE FORMAZIONE STRATEGICA - ATTIVITA' PERCORSI E SERVIZI INTEGRATI PER LA CREAZIONE DI IMPRESA E DI LAVORO AUTONOMO A212A TRASFERIMENTI IMPRESE	37.219,65
1500	1504	1	62032	POR FSE 2014/2020 - ASSE A OCCUPAZIONE - QUOTA RT TRAMITE RECUPERO ANTICIPAZIONE - SETTORE PROGRAMMAZIONE FORMAZIONE STRATEGICA - ATTIVITA' PERCORSI E SERVIZI INTEGRATI PER LA CREAZIONE DI IMPRESA E DI LAVORO AUTONOMO A212A - TRASFERIMENTI IMPRESE	17.182,62
1500	1504	1	62033	POR FSE 2014/2020 - ASSE A OCCUPAZIONE - QUOTA UE - SETTORE PROGRAMMAZIONE FORMAZIONE STRATEGICA - ATTIVITA' INTERVENTI DI FORMAZIONE A FAVORE DEGLI OCCUPATI A411C - TRASFERIMENTI A IMPRESE	108.724,32
1500	1504	1	62034	POR FSE 2014/2020 - ASSE A OCCUPAZIONE - QUOTA STATO - SETTORE PROGRAMMAZIONE FORMAZIONE STRATEGICA - ATTIVITA' INTERVENTI DI FORMAZIONE A FAVORE DEGLI OCCUPATI A411C - TRASFERIMENTI A IMPRESE	69.177,60
1500	1504	1	62035	POR FSE 2014/2020 - ASSE A OCCUPAZIONE - QUOTA RT TRAMITE RECUPERO ANTICIPAZIONE - SETTORE PROGRAMMAZIONE FORMAZIONE STRATEGICA - ATTIVITA' INTERVENTI DI FORMAZIONE A FAVORE DEGLI OCCUPATI A411C - TRASFERIMENTI A IMPRESE	28.703,08
1500	1504	1	62036	POR FSE 2014/2020 - ASSE C ISTRUZIONE E FORMAZIONE - SETTORE PROGRAMMAZIONE FORMAZIONE STRATEGICA - ATTIVITA' QUALIFICHE - C311A - TRASFERIMENTI IMPRESE - QUOTA UE	52.819,76
1500	1504	1	62037	POR FSE 2014/2020 - ASSE C ISTRUZIONE E FORMAZIONE - SETTORE PROGRAMMAZIONE FORMAZIONE STRATEGICA - ATTIVITA' QUALIFICHE - C311A - TRASFERIMENTI IMPRESE - QUOTA STATO	36.266,06
1500	1504	1	62038	POR FSE 2014/2020 - ASSE C ISTRUZIONE E FORMAZIONE - SETTORE PROGRAMMAZIONE FORMAZIONE STRATEGICA - ATTIVITA' QUALIFICHE - C311A - TRASFERIMENTI IMPRESE - QUOTA RT TRAMITE RECUPERO ANTICIPAZIONE	6.835,02
1500	1504	1	62039	POR FSE 2014/2020 - ASSE C ISTRUZIONE E FORMAZIONE - SETTORE PROGRAMMAZIONE FORMAZIONE STRATEGICA - ATTIVITA' IFTS - C321A - TRASFERIMENTI IMPRESE - QUOTA UE	19.309,88
1500	1504	1	62040	POR FSE 2014/2020 - ASSE C ISTRUZIONE E FORMAZIONE - SETTORE PROGRAMMAZIONE FORMAZIONE STRATEGICA - ATTIVITA' IFTS - C321A - TRASFERIMENTI IMPRESE - QUOTA STATO	13.258,07
1500	1504	1	62041	POR FSE 2014/2020 - ASSE C ISTRUZIONE E FORMAZIONE - SETTORE PROGRAMMAZIONE FORMAZIONE STRATEGICA - ATTIVITA' IFTS - C321A - TRASFERIMENTI IMPRESE - QUOTA RT TRAMITE RECUPERO ANTICIPAZIONE	6.051,71
1500	1504	1	62042	POR FSE 2014-2020 - ASSE A - SCHEDA 2.1.3.A - TIROCINI EXTRACURRICULARI - QUOTA REGIONE	56.030,04
1500	1504	1	62043	POR FSE 2014-20 - ASSE A.4.1.1.A - AZIONI DI OUTPLACEMENT - TRASFERIMENTI A IMPRESE - QUOTA UE	115.988,92
1500	1504	1	62044	POR FSE 2014-20 - ASSE A.4.1.1.A - AZIONI DI OUTPLACEMENT - TRASFERIMENTI A IMPRESE - QUOTA STATO	74.619,68
1500	1504	1	62045	POR FSE 2014-20 - ASSE A.4.1.1.A - AZIONI DI OUTPLACEMENT - TRASFERIMENTI A IMPRESE - QUOTA RT TRAMITE RECUPERO ANTICIPAZIONE	7.962,06
1500	1504	1	62046	POR FSE 2014-20 - ASSE A.4.1.1.B - FORMAZIONE CONTINUA PER IMPRENDITORI E PROFESSIONISTI - TRASFERIMENTI A FAM - QUOTA UE	136.092,93
1500	1504	1	62047	POR FSE 2014-20 - ASSE A.4.1.1.B - FORMAZIONE CONTINUA PER IMPRENDITORI E PROFESSIONISTI - TRASFERIMENTI A FAM - QUOTA STATO.	93.441,63
1500	1504	1	62048	POR FSE 2014-20 - ASSE A.4.1.1.B - FORMAZIONE CONTINUA PER IMPRENDITORI E PROFESSIONISTI - TRASFERIMENTI A FAM - QUOTA RT TRAMITE RECUPERO ANTICIPAZIONE	7.978,24
1500	1504	1	62061	POR FSE 2014-20 - ASSE A.4.1.1.B - FORMAZIONE CONTINUA - TRASFERIMENTI A IMPRESE - QUOTA UE	129.317,14
1500	1504	1	62062	POR FSE 2014-20 - ASSE A.4.1.1.B - FORMAZIONE CONTINUA - TRASFERIMENTI A IMP - QUOTA STATO.	83.568,01
1500	1504	1	62063	POR FSE 2014-20 - ASSE A.4.1.1.B - FORMAZIONE CONTINUA - TRASFERIMENTI A IMP - QUOTA RT TRAMITE RECUPERO ANTICIPAZIONE	13.369,95
1500	1504	1	62064	POR FSE 2014-20 - ASSE C.3.1.1.B - FORMAZIONE PER L'INSERIMENTO LAVORATIVO - TRASFERIMENTI A IMP - QUOTA UE	17.064,14
1500	1504	1	62065	POR FSE 2014-20 - ASSE C.3.1.1.B - FORMAZIONE PER L'INSERIMENTO LAVORATIVO - TRASFERIMENTI A IMP - QUOTA STATO.	13.398,70
1500	1504	1	62066	POR FSE 2014-20 - ASSE C.3.1.1.B - FORMAZIONE PER L'INSERIMENTO LAVORATIVO - TRASFERIMENTI A IMP - QUOTA RT TRAMITE RECUPERO ANTICIPAZIONE	4.206,27
1500	1504	1	62067	POR FSE 2014-20 - ASSE C.3.1.1.B - FORMAZIONE INDIVIDUALE PER L'INSERIMENTO LAVORATIVO - TRASFERIMENTI A FAMIGLIE - QUOTA UE	980.898,05
1500	1504	1	62068	POR FSE 2014-20 - ASSE C.3.1.1.B - FORMAZIONE INDIVIDUALE PER L'INSERIMENTO LAVORATIVO - TRASFERIMENTI A FAMIGLIE - QUOTA STATO.	674.516,26
1500	1504	1	62069	POR FSE 2014-20 - ASSE C.3.1.1.B - FORMAZIONE INDIVIDUALE PER L'INSERIMENTO LAVORATIVO - TRASFERIMENTI A FAMIGLIE - QUOTA RT TRAMITE RECUPERO ANTICIPAZIONE	66.741,57
1500	1504	1	62073	POR FSE 2014/2020 - ASSE C ISTRUZIONE E FORMAZIONE - SETTORE PROGRAMMAZIONE FORMAZIONE STRATEGICA - ATTIVITA' QUALIFICHE - C311A - TRASFERIMENTI IMPRESE - QUOTA RT	9.718,69
1500	1504	1	62107	POR FSE 2014/2020 - ASSE A OCCUPAZIONE - QUOTA UE - SETTORE PROGRAMMAZIONE FORMAZIONE STRATEGICA - ATTIVITA' ALTERNANZA SCUOLA-LAVORO A215A - TRASFERIMENTI A ENTI AMMINISTRAZIONE CENTRALE	189.490,12

RESIDUI PASSIVI AL 31/12/2021 PER CAPITOLO

Anno di esercizio impegno 2019

MISSIONE	PROGRAMMA	TITOLO	CAPITOLO	DESCRIZIONE	IMPEGNI RESIDUI
1500	1504	1	62108	POR FSE 2014/2020 - ASSE A OCCUPAZIONE - QUOTA STATO - SETTORE PROGRAMMAZIONE FORMAZIONE STRATEGICA - ATTIVITA' ALTERNANZA SCUOLA-LAVORO A215A - TRASFERIMENTI A ENTI AMMINISTRAZIONE CENTRALE	107.411,77
1500	1504	1	62109	POR FSE 2014/2020 - ASSE A OCCUPAZIONE - QUOTA RT - SETTORE PROGRAMMAZIONE FORMAZIONE STRATEGICA - ATTIVITA' ALTERNANZA SCUOLA-LAVORO A215A - TRASFERIMENTI A ENTI AMMINISTRAZIONE CENTRALE	53.572,71
1500	1504	1	62125	POR FSE 2014-20 - ASSE C.3.1.1.B - FORMAZIONE PER L'INSERIMENTO LAVORATIVO - TRASFERIMENTI A IMP - QUOTA REGIONE	1.909,60
1500	1504	1	62205	POR FSE 2014-20 -A.4.1.1.A - AZIONI DI OUTPLACEMENT - TRASFERIMENTI A IMP - QUOTA REGIONE	28.388,87
1500	1504	1	62206	POR FSE 2014-20 - ASSE A.4.1.1.B - FORMAZIONE CONTINUA PER IMPRENDITORI E PROFESSIONISTI - TRASFERIMENTI A FAM - QUOTA RT	34.815,69
1500	1504	1	62207	POR FSE 2014-20 -A.4.1.1.B - FORMAZIONE CONTINUA - TRASFERIMENTI A IMP - QUOTA RT	7.428,57
1500	1504	1	62269	POR FSE 2014-2020 - ASSE A - SCHEDA A.2.1.3D - MISURE DI INTEGRAZIONE - TRASFERIMENTI A AACC - QUOTA UE	21.796,56
1500	1504	1	62270	POR FSE 2014-2020 - ASSE A - SCHEDA A.2.1.3D - MISURE DI INTEGRAZIONE - TRASFERIMENTI A AACC - QUOTA STATO	10.564,54
1500	1504	1	62272	POR FSE 2014-2020 - ASSE A - SCHEDA A.2.1.3D - MISURE DI INTEGRAZIONE - TRASFERIMENTI A AACC - QUOTA REGIONE	5.681,97
1600	1601	1	52729	SPESE RELATIVE AI SERVIZI FINANZIARI PER LA GESTIONE DEI C/C POSTALI DEDICATI (SANZIONI) DI COMPETENZA DELLA DIREZIONE AGRICOLTURA E SVILUPPO RURALE.	16,86
1600	1601	1	52857	FONDO STATALE PER LE MENSE SCOLASTICHE BIOLOGICHE - ART.64 COMMA 5BIS L.96/2017	827.580,64
1900	1902	1	12255	PC ITALIA-FRANCIA MARITTIMO 2014-2020 - TRASFERIMENTI CORRENTI AD ENTI PUBBLICI LOCALI - QUOTA STATO	12.134,71
1900	1902	1	12374	PC ITALIA-FRANCIA MARITTIMO 2014-2020 - TRASFERIMENTI CORRENTI A SOGGETTI ESTERI UE - QUOTA FESR	146.122,34
1900	1902	2	12249	PC ITALIA-FRANCIA MARITTIMO 2014-2020 - TRASFERIMENTI IN CONTO CAPITALE AD ENTI PUBBLICI LOCALI - QUOTA STATO	100,39
1900	1902	2	12375	PC ITALIA-FRANCIA MARITTIMO 2014-2020 - TRASFERIMENTI IN CONTO CAPITALE A SOGGETTI ESTERI UE - QUOTA FESR	182.552,74
9900	9901	7	81009	PARTITE DI GIRO DIVERSE NON ALLOCABILI SU SPECIFICI CAPITOLI DELLE PARTITE DI GIRO	1.373,26
9900	9901	7	81017	RIMBORSO DEPOSITI CAUZIONALI A TERZI PER CONCESSIONI E LOCAZIONI	200,00
9900	9901	7	81021	RIMBORSO DEPOSITI CAUZIONALI RICEVUTI	39.497,25
9900	9901	7	81036	ALTRE USCITE PER CONTO TERZI	1.974.323,33
9900	9901	7	81055	DEPOSITI CAUZIONALI DEMANIO IDRICO	583.919,38
9900	9901	7	81056	GARANZIE PROVVISORIE - CONTO ORDINARIO	1.577,13
9900	9901	7	81058	GARANZIE DEFINITIVE - CONTO ORDINARIO	21.216,00
9900	9902	7	81013	RECUPERO DA PARTE DELLO STATO DI SOMME PER IL FINANZIAMENTO DELLA SPESA SANITARIA (ART.11 COMMA 17 D.LGS 30.12.92 N.502)	81.164.783,91
TOTALE ANNO ESERCIZIO IMPEGNO 2019					243.983.010,74

RESIDUI PASSIVI AL 31/12/2021 PER CAPITOLO

Anno di esercizio impegno 2018

MISSIONE	PROGRAMMA	TITOLO	CAPITOLO	DESCRIZIONE	IMPEGNI RESIDUI
100	102	1	24436	PARTECIPAZIONE A MANIFESTAZIONI E CONVEGNI	3.000,00
100	103	1	71029	SPESE DI ILLUMINAZIONE, RISCALDAMENTO, ACQUA E UTENZE VARIE	221.859,99
100	103	1	71032	UFFICI REGIONALI: MANUTENZIONE ORDINARIA, INSTALLAZIONE E GESTIONE IMPIANTI	118.360,05
100	103	1	71041	IMPOSTE E TASSE UTILIZZO IMMOBILI SEDI DI UFFICI REGIONALI (ART. 49 D.LGS. 22/97)	48.537,00
100	103	2	71159	ACQUISTO E MANUTENZIONE STRAORDINARIA BENI INVESTIMENTO PER GLI AUTOVEICOLI DELLA GIUNTA REGIONALE	19.900,00
100	104	1	73009	ONERI DI ACCESSO PIATTAFORME INFORMATICHE	122,00
100	104	1	73038	FONDO PER IL RIVERSAMENTO ALLO STATO DELLE TASSE AUTOMOBILISTICHE DI SUA COMPETENZA AI SENSI DELL'ART. 1 COMMA 64 DEL D.L. 30 OTTOBRE 2006 N. 262 (CONVERTITO IN LEGGE CON L. N. 286/2006)	17.300.000,00
100	104	1	73060	SPESE INERENTI LA GESTIONE DEI RUOLI COATTIVI RELATIVI AI TRIBUTI REGIONALI - AGGI SU RUOLI	211.472,72
100	105	1	73077	CONTRIBUTI DI BONIFICA E ASSIMILATI A CARICO DELLA R.T.	15.124,44
100	105	2	73013	SPESE PER IL RIMBORSO DI LAVORI DI MANUTENZIONE ESEGUITI DA TERZI A SCOMPUTO DA CANONI LOCATIVI E CONCESSIONI	381.319,96
100	106	2	71047	SPESE DI REALIZZAZIONE E MANUTENZIONE STRAORDINARIA DEGLI IMMOBILI FUNZIONALI ALL'AMMINISTRAZIONE REGIONALE	2.842,60
100	108	1	14009	RETE TELEMATICA REGIONALE TOSCANA - GESTIONE DELLE INFRASTRUTTURE E SERVIZI	163,98
100	108	1	14127	PROGRAMMA SOCIETA' DELL'INFORMAZIONE SERVIZI INFORMATICI PER LA GESTIONE CORRENTE DELLE INFRASTRUTTURE E SERVIZI PER PROGETTI SUL TERRITORIO	2.372,81
100	108	1	14326	UFFICIO TRANSIZIONE AL DIGITALE. SERVIZI DI PRESTAZIONI PROFESSIONALI ICT	1.459,63
100	108	1	71078	GESTIONE CORRENTE DEI SISTEMI INFORMATIVI AMMINISTRATIVI E TELEMATICI	343,28
100	108	2	14143	PROGRAMMA SOCIETA' DELL'INFORMAZIONE. SPESE DI INVESTIMENTO IN SVILUPPO E ACQUISTO INFRASTRUTTURE INFORMATICHE.	1.968,97
100	108	2	71228	ACQUISIZIONE E SVILUPPO SISTEMI INFORMATIVI E TELEMATICI IN MATERIA DI PERSONALE	278,33
100	108	2	71277	ADEGUAMENTO DEGLI IMPIANTI INDUSTRIALI, RELATIVAMENTE AL DATA CENTER DI REGIONE TOSCANA	6.014,11
100	110	1	11168	SCUOLA DI GOVERNO	715,75
100	110	1	14077	FORMAZIONE PROFESSIONALE DEL PERSONALE REGIONALE E DEL PERSONALE DI ENTI PER FUNZIONI REGIONALI	9.238,54
100	110	1	14211	FORMAZIONE PER IL PERSONALE GIORNALISTICO DELLA GIUNTA REGIONALE	6,95
100	110	1	26217	ATTIVITA' DI FORMAZIONE NELL'AMBITO DELL'ORGANIZZAZIONE E GESTIONE DEI SERVIZI SOCIO-SANITARI - FONDI REGIONALI	627,51
100	110	1	62139	RIMBORSO ALLE PROVINCE E ALLA CITTA' METROPOLITANA DELLE COMPETENZE RELATIVE AL PERSONALE COMANDATO PRESSO LA REGIONE TOSCANA EX L.R. 82/2015	2.080,00
100	110	1	62140	VERSAMENTO IRAP RELATIVO AL PERSONALE COMANDATO PRESSO LA REGIONE TOSCANA EX L.R. 82/2015	1.107,46
100	110	1	71017	INCENTIVI FUNZIONI TECNICHE (ART. 92 D.LGS N. 163/2016) - M/P 0110	1.524,69
100	110	1	71051	PROGRAMMA DI INTERVENTI PER ADEGUAMENTI AL D.LGS. 81/2008	5.874,30
100	110	1	71176	ACQUISTO BENI E PRESTAZIONI DI SERVIZI PER L'ORGANIZZAZIONE E LA LOGISTICA DI EVENTI E INIZIATIVE FORMATIVE	1.208,23
100	110	1	71193	ACQUISTO DI PRESTAZIONI DI SERVIZI IN MATERIA DI PREVENZIONE E PROTEZIONE AI SENSI DEL D.LGS. 81/2008	853,43
100	110	1	71200	FORMAZIONE OBBLIGATORIA AI SENSI DEL D.LGS 81/2008	8.555,31
100	110	1	71242	ATTIVITA' FORMATIVE RIVOLTE AL PERSONALE DEL SERVIZIO FITOSANITARIO REGIONALE.	73,70

RESIDUI PASSIVI AL 31/12/2021 PER CAPITOLO

Anno di esercizio impegno 2018

MISSIONE	PROGRAMMA	TITOLO	CAPITOLO	DESCRIZIONE	IMPEGNI RESIDUI
100	111	1	13237	ATTIVITA' FINALIZZATE ALLA TUTELA GIUDIZIARIA DEI DIRITTI DELLA REGIONE TOSCANA ED ENTI DIPENDENTI	12.141,85
100	111	1	71095	IRAP DOVUTA DALLA REGIONE PER TUTTI I RAPPORTI INTRATTENUTI DIVERSI DA QUELLI DI LAVORO DIPENDENTE	68,85
400	408	1	61961	POR FSE 2014/2020 - ASSE C ISTRUZIONE E FORMAZIONE -QUOTA UE - SETTORE PROGRAMMAZIONE FORMAZIONE STRATEGICA - AZIONE RAFFORZAMENTO ISTITUTI TECNICI E PROFESSIONALI - C.3.2.2.A	2.043,87
400	408	1	61962	POR FSE 2014/2020 - ASSE C ISTRUZIONE E FORMAZIONE -QUOTA STATO - SETTORE PROGRAMMAZIONE FORMAZIONE STRATEGICA - AZIONE RAFFORZAMENTO ISTITUTI TECNICI E PROFESSIONALI - C.3.2.2.A	1.403,43
400	408	1	61963	POR FSE 2014/2020 - ASSE C ISTRUZIONE E FORMAZIONE -QUOTA RT - SETTORE PROGRAMMAZIONE FORMAZIONE STRATEGICA - AZIONE RAFFORZAMENTO ISTITUTI TECNICI E PROFESSIONALI - C.3.2.2.A	640,67
400	408	1	61964	POR FSE 2014/2020 - ASSE A OCCUPAZIONE - QUOTA UE - SETTORE ISTRUZIONE E EDUCAZIONE - TRASFERIMENTO ALTRI SOGGETTI	132,28
400	408	1	61965	POR FSE 2014/2020 - ASSE A OCCUPAZIONE -QUOTA STATO - SETTORE ISTRUZIONE E EDUCAZIONE - TRASFERIMENTO ALTRI SOGGETTI	90,84
400	408	1	61966	POR FSE 2014/2020 - ASSE A OCCUPAZIONE -QUOTA REGIONE - SETTORE ISTRUZIONE E EDUCAZIONE - TRASFERIMENTI ALTRI SOGGETTI	41,44
900	901	1	11386	CONTRATTI E CONVENZIONI PER LE ATTIVITA' INERENTI IL SERVIZIO DI PIENA DEL SETTORE GENIO CIVILE TOSCANA NORD	568,00
900	901	1	42120	SPESE PER IL FUNZIONAMENTO DELLE RETI IDROPLUVIOMETRICHE	148,46
900	901	1	42553	SERVIZIO DI PIENA - GENIO CIVILE VALDARNO SUPERIORE - SUBENTRO CONTRATTI PROVINCE	1.500,00
900	901	1	42609	SERVIZIO DI PIENA - GC VALDARNO INFERIORE - CONVENZIONI PER INTERVENTI DI SORVEGLIANZA E INTERVENTO	20.372,00
900	901	2	11295	SPESE PER INTERVENTI STRUTTURALI DI RIDUZIONE DEL RISCHIO SISMICO - ART. 11 D.L. 39/2009	51.447,14
900	902	1	42573	PROGRAMMAZIONE LIFE+ - PROGETTO REWAT. SPESE DI RAPPRESENTANZA PER PROGETTO REWAT DI CUI ALLA DGRT 858/2014	6,10
900	902	2	41133	ACCORDO DI PROGRAMMA PER LA BALNEAZIONE IN VERSILIA. SPERIMENTAZIONE PER ABBATTIMENTO DELLA CARICA BATTERICA PER I FIUMI FOSSO - DELL'ABATE, FIUMETTO E MOTRONE - SPESA IN C/ CAPITALE	500.000,00
900	906	1	42146	MONITORAGGIO E STUDI PER LA TUTELA DELLE ACQUE DALL'INQUINAMENTO (D.LGS. 152/2006) - FINANZIAMENTO STATALE	95.911,47
1000	1001	1	32074	FINANZIAMENTO DEL TRASPORTO PUBBLICO FERROVIARIO (EX ART. 9 D.LGS 422/1997) - SPESA CORRENTE	6.650,00
1000	1001	1	32075	FINANZIAMENTO DEL TRASPORTO PUBBLICO FERROVIARIO (EX ART. 8 D.LGS 422/1997) - SPESE CORRENTI - ACQUISTO BENI E PRESTAZIONE DI SERVIZI	4.500,00
1000	1002	1	32105	PROGETTO VALORIZZAZIONE LINEE FERROVIARIE MINORI - CONTRIBUTI AGLI EE.LL.	4.090,00
1000	1005	2	31012	PROGRAMMA PLURIENNALE INVESTIMENTI: INTERVENTI SULLA VIABILITA' DI INTERESSE REGIONALE.	38.540,54
1000	1005	2	31236	FINANZIAMENTO PROGETTAZIONE DI INTERVENTI IN MATERIA DI VIABILITA' REGIONALE - AMBITO TERRITORIALE FI-PO-PT	2.013,00
1100	1101	1	11365	SPESE DI SUPPORTO ALLA SOUP E AL SISTEMA REGIONALE PROTEZIONE CIVILE	5.951,53
1200	1202	1	22117	SERVIZI SOCIALI - SPESE STAMPERIA NAZIONALE BRAILLE - SPESE PER MANUTENZIONE ORDINARIA E RIPARAZIONI	1.100,00
1200	1207	2	22104	FRAS - INVESTIMENTI IN AMBITO SOCIALE	26.700,00
1300	1301	1	23036	FONDO PER LA NON AUTOSUFFICIENZA- FONDI STATALI	91.277,37
1300	1301	1	24037	SPESE PER LA GESTIONE E IL POTENZIAMENTO DELLE INFRASTRUTTURE DI SUPPORTO AL SISTEMA INFORMATIVO SANITARIO REGIONALE	61,96
1300	1301	1	24047	INTERVENTI DIRETTI DELLA REGIONE IN SANITA'- TRASFERIMENTI CORRENTI AD ENTI PUBBLICI	162.500,00
1300	1301	1	24051	PROGRAMMA DI INTERVENTI FORMATIVI-EDUCATIVI PER LA LOTTA ALL'AIDS	426.110,91
1300	1301	1	24095	INTERVENTI DIRETTI DELLA REGIONE IN SANITA'-TRASFERIMENTI CORRENTI AD ALTRI SOGGETTI	153.500,00
1300	1301	1	24136	INTERVENTI ISTITUZIONALI IN SANITA'	356.962,00

RESIDUI PASSIVI AL 31/12/2021 PER CAPITOLO

Anno di esercizio impegno 2018

MISSIONE	PROGRAMMA	TITOLO	CAPITOLO	DESCRIZIONE	IMPEGNI RESIDUI
1300	1301	1	24220	ACQUISTO DI SERVIZI IN CAMPO SANITARIO	9.196,43
1300	1301	1	24356	OBIETTIVI DI CARATTERE PRIORITARIO DEL PSN, ASSISTENZA SANITARIA AGLI STRANIERI IRREGOLARI, ESCLUSIVITA' DEL RAPPORTO DEL PERSONALE DIRIGENTE DEL SSN E ALTRE RISORSE DI FONDO SANITARIO VINCOLATO	184.566,91
1300	1301	1	24433	SPESE PER ATTIVITA' DI COLLABORAZIONE IN MATERIA DI HTA	66.912,50
1300	1301	1	26015	MOBILITA' SANITARIA EXTRAREGIONALE - SALDO ATTIVO	5.040.550,35
1300	1301	1	26123	TRASFERIMENTI DI RISORSE ALLE AZIENDE SANITARIE E OSPEDALIERE FINALIZZATI AL RIPIANO DELL'ECCEDEZZA DELLA SPESA FARMACEUTICA.	65.465,09
1300	1301	1	26124	CELIACHIA: INTERVENTI DI CUI ALLA L. 4 LUGLIO 2005 N. 123	177.794,58
1300	1301	1	26125	STRUTTURE DI COORDINAMENTO ATTIVITA' TRASFUSIONALE	32.466,33
1300	1301	1	26127	TRASFERIMENTI ALLE AZIENDE SANITARIE DERIVANTI DALLA RIDUZIONE DELLE PERCENTUALI DI SCONTO A CARICO DELLE FARMACIE	75.384,74
1300	1301	1	26151	AZIONI PROGETTUALI PER L'INTEGRAZIONE SOCIO-SANITARIA - TRASFERIMENTI AD ALTRI SOGGETTI.	2.213,49
1300	1301	1	26164	PROVENTI DA SANZIONI PER POTENZIAMENTO ATTIVITA' DI PREVENZIONE SUI LUOGHI DI LAVORO (D.LGS 758/94 - DGR 83/09)	351.000,00
1300	1301	1	26181	APPLICAZIONE NORME E SPECIFICHE COMUNITARIE PER SERVIZIO TRASFUSIONALE.	121.062,98
1300	1301	1	26182	ATTUAZIONE PRESCRIZIONE TRACCIABILITA' SANGUE ED EMOCOMPONENTI.	38.825,76
1300	1301	1	26188	D.LGS. 19 NOVEMBRE 2008 N. 194. FINANZIAMENTO DEI CONTROLLI UFFICIALI SANITARI	79.138,49
1300	1301	1	26253	ONERI SOSTENUTI PER AZIONI DI COMUNICAZIONE, EDITORIA, EVENTI E CONVEGNI IN AMBITO SANITARIO	61.322,95
1300	1301	1	26259	RISORSE PER INCREMENTI TARIFFARI PRESTAZIONI TERMALI LEA.	252.720,00
1300	1301	1	26898	RAPPORTI INERENTI LA CONVENZIONE PER LA LAVORAZIONE DEL PLASMA - TRASFERIMENTI CORRENTI A ISTITUZIONI SOCIALI PRIVATE	240.000,00
1300	1302	1	24199	TRASFERIMENTI ALLE AZIENDE SANITARIE MEDIANTE RECUPERO FONDI STATALI	6.663,10
1300	1305	2	24155	SPESE INTERVENTI RISTRUTTURAZIONE EDILIZIA E AMMODERNAMENTO TECNOLOGICO PATRIMONIO SANITARIO PUBBLICO E REALIZZAZIONE RESIDENZE SANITARIE ASSISTENZIALI - PROGRAMMA STRAORDINARIO INVESTIMENTI ART. 20 L.67/88 E L. 244/2007 (FINANZIARIA 2008)E SUCCESSIVE	2.591.032,78
1300	1305	2	24431	SPESE DI INVESTIMENTO PER MOBILI ED ARREDI NEL SETTORE SOCIO-SANITARIO	1.106,25
1300	1305	2	24438	SPESE PER ACQUISIZIONE SOFTWARE DI VALUTAZIONE DEL CASE-MIX TERRITORIALE E SERVIZI AGGIUNTIVI	170.605,00
1300	1305	2	24442	EQUITA' DI ACCESSO AI SERVIZI SANITARI DELLE PERSONE CON DISABILITA'	25.149,10
1300	1305	2	24451	ACCORDO DI COLLABORAZIONE TRA REGIONE TOSCANA E REGIONE MARCHE PER ATTUAZIONE N.U.E. 112	140.000,00
1300	1307	1	24224	SPESE PER LE GESTIONI LIQUIDATORIE DELLE SOPPRESSE UNITA' SANITARIE LOCALI	70.000,00
1300	1307	1	24470	FONDO ASILO, MIGRAZIONE E INTEGRAZIONE - FAMI 2014-2020 - PROGETTO SPRINT 2 - TRASFERIMENTI PARTNERS - QUOTA STATO.	8.373,14
1300	1307	1	24471	FONDO ASILO, MIGRAZIONE E INTEGRAZIONE - FAMI 2014-2020 - PROGETTO SPRINT 2 - TRASFERIMENTI PARTNERS - QUOTA UE.	12.529,95
1300	1307	1	24472	FONDO ASILO, MIGRAZIONE E INTEGRAZIONE - FAMI 2014-2020 - PROGETTO SPRINT 2 - TRASFERIMENTI AD AZIENDE SANITARIE - QUOTA UE	139.982,98
1300	1307	1	24473	FONDO ASILO, MIGRAZIONE E INTEGRAZIONE - FAMI 2014-2020 - PROGETTO SPRINT 2 - TRASFERIMENTI AD AZIENDE SANITARIE - QUOTA STATO	93.543,65
1300	1307	1	26897	FONDO PER L'EMERGENZA AVICOLA AI SENSI DELL'ART. 1, COMMA 509, DELLA LEGGE 205/2017	14.454,00
1400	1403	1	24017	SPESE RICERCA FINALIZZATA. CONTRIBUTI A UNIVERSITA' E AD ALTRI ENTI DI RICERCA.	100.000,00
1400	1403	1	24169	SPESE RICERCA IN MATERIA DI SALUTE. CONTRIBUTI AD ENTI DI RICERCA PRIVATI	23.000,00

RESIDUI PASSIVI AL 31/12/2021 PER CAPITOLO

Anno di esercizio impegno 2018

MISSIONE	PROGRAMMA	TITOLO	CAPITOLO	DESCRIZIONE	IMPEGNI RESIDUI
1400	1403	1	24183	SPESE PER RICERCA SANITARIA. FONDI PROVENIENTI DA 5 X MILLE	11.980,22
1500	1501	1	62370	RIMBORSO ALLE PROVINCE E ALLA CITTA' METROPOLITANA DI FIRENZE DELLE COMPETENZE RELATIVE AL PERSONALE A TEMPO INDETERMINATO COMANDATO PRESSO LA REGIONE TOSCANA - DIREZIONE LAVORO EX L.R. 82/2015	12.572,10
1500	1501	1	62371	VERSAMENTO IRAP RELATIVO AL PERSONALE A TEMPO INDETERMINATO E DETERMINATO COMANDATO PRESSO LA REGIONE TOSCANA - DIREZIONE LAVORO EX L.R. 82/2015	3.877,00
1500	1502	1	61501	INTERVENTI STRAORDINARI DI FORMAZIONE AI SENSI DELL'ART. 11 COMMA 7 DEL DLDS 81/2008 IN MATERIA DI SALUTE E SICUREZZA SUI LUOGHI DI LAVORO	189.241,42
1500	1502	1	61564	L. 236-93 INTERVENTI URGENTI A SOSTEGNO DELL'OCCUPAZIONE - FINANZIAMENTO STATALE	25.343,76
1500	1502	1	61622	ATTIVITA' DI FORMAZIONE NELL'ESERCIZIO DELL'APPRENDISTATO - D.LGS 67/2011 TESTO UNICO APPRENDISTATO.	1.106.628,95
1500	1502	1	61694	INTERVENTI FORMATIVI PER IL PERSONALE DEL TRASPORTO PUBBLICO LOCALE	10.315,10
1500	1502	1	61708	L.R. 32/02 SS.MM.II. - TIROCINI EXTRACURRICULARI - TRASFERIMENTO AD ALTRE IMPRESE	45.000,00
1500	1502	1	61730	L.R. 32/02 SS.MM.II. - TIROCINI EXTRACURRICULARI - TRASFERIMENTI AD AMMINISTRAZIONI PUBBLICHE	1.800,00
1500	1502	1	61887	L.236/93 - COFINANZIAMENTO A PROGETTI FORMATIVI IN MATERIA DI SICUREZZA SUI LUOGHI DI LAVORO	35.806,99
1500	1502	1	61972	INTERVENTI FORMATIVI IN MATERIA DI DIRITTO - DOVERE - FINANZIAMENTO STATALE	42.256,99
1500	1502	1	62049	POR FSE 2014-2020 - ASSE A - SCHEDA 2.1.3.A - TIROCINI EXTRACURRICULARI - QUOTA UE - TRASFERIMENTI A ISTITUZIONI SOCIALI PRIVATE	4.800,00
1500	1502	1	62050	POR FSE 2014-2020 - ASSE A - SCHEDA 2.1.3.A - TIROCINI EXTRACURRICULARI - QUOTA STATO - TRASFERIMENTI A ISTITUZIONI SOCIALI PRIVATE	3.295,68
1500	1502	1	62051	POR FSE 2014-2020 - ASSE A - SCHEDA 2.1.3.A - TIROCINI EXTRACURRICULARI - QUOTA RT TRAMITE RECUPERO ANTICIPAZIONE - TRASFERIMENTI A ISTITUZIONI SOCIALI PRIVATE	1.504,32
1500	1502	1	62052	POR FSE 2014-2020 - ASSE A - SCHEDA 2.1.3.A - TIROCINI EXTRACURRICULARI - QUOTA UE - TRASFERIMENTI A FAMIGLIE	900,00
1500	1502	1	62053	POR FSE 2014-2020 - ASSE A - SCHEDA 2.1.3.A - TIROCINI EXTRACURRICULARI - QUOTA STATO - TRASFERIMENTO A FAMIGLIE	617,94
1500	1502	1	62054	POR FSE 2014-2020 - ASSE A - SCHEDA 2.1.3.A - TIROCINI EXTRACURRICULARI - QUOTA RT TRAMITE RECUPERO ANTICIPAZIONE - TRASFERIMENTI A FAMIGLIE	282,06
1500	1502	1	62079	INTERVENTI FORMATIVI IN MATERIA DI DIRITTO - DOVERE (SISTEMA DUALE) - FINANZIAMENTO STATALE TRASFERIMENTI A IMPRESE	77.649,15
1500	1502	1	62085	LR 32/02 SS.MM.II. TIROCINI EXTRACURRICULARI - TRASFERIMENTI A AALL"	4.000,00
1500	1502	1	62126	POR FSE 2014-20 - ASSE C.3.1.1.B - FORMAZIONE INDIVIDUALE PER L'INSERIMENTO LAVORATIVO - TRASFERIMENTI A FAMIGLIE - QUOTA REGIONE	1.332,75
1500	1502	1	62163	POR FSE 2014/2020 - A.2.1.4 - PERCORSI IEFP - TRASFERIMENTI A IMPRESE - QUOTA UE	19.055,59
1500	1502	1	62164	POR FSE 2014/2020 - A.2.1.4. - PERCORSI IEFP - TRASFERIMENTI A IMPRESE - QUOTA STATO	13.083,37
1500	1502	1	62165	POR FSE 2014/2020 - A.2.1.4 - PERCORSI IEFP - TRASFERIMENTI A IMPRESE - QUOTA REGIONE TRAMITE RECUPERO ANTICIPAZIONE RISORSE UE E STATO	893,75
1500	1502	1	62166	POR FSE 2014/2020 - A.2.1.4 - PERCORSI IEFP - TRASFERIMENTI A IMPRESE - QUOTA REGIONE	5.511,76
1500	1502	1	62189	L.53/2000 PROGETTI DI FORMAZIONE DESTINATI A LAVORATORI. TRASFERIMENTI A PERSONE FISICHE.	44.737,00
1500	1502	1	62445	L.R. 32/02 SS.MM.II. INTERVENTI FORMATIVI PER MAESTRI DI SCI	119,69
1500	1504	1	61853	POR FSE 2014/2020 - ASSE A OCCUPAZIONE - QUOTA UE - SETTORE PROGRAMMAZIONE FORMAZIONE STRATEGICA - ATTIVITA' PERCORSI ITS	1.500,00
1500	1504	1	61854	POR FSE 2014/2020 - ASSE A OCCUPAZIONE -QUOTA STATO - SETTORE PROGRAMMAZIONE FORMAZIONE STRATEGICA - ATTIVITA' PERCORSI ITS	1.029,90
1500	1504	1	61855	POR FSE 2014/2020 - ASSE A OCCUPAZIONE -QUOTA REGIONE - SETTORE PROGRAMMAZIONE FORMAZIONE STRATEGICA - ATTIVITA' PERCORSI ITS	470,10
1500	1504	1	61933	POR FSE 2014-2020 - ASSE A - SCHEDA 2.1.3.A - TIROCINI EXTRACURRICULARI - QUOTA UE	47.800,00

RESIDUI PASSIVI AL 31/12/2021 PER CAPITOLO

Anno di esercizio impegno 2018

MISSIONE	PROGRAMMA	TITOLO	CAPITOLO	DESCRIZIONE	IMPEGNI RESIDUI
1500	1504	1	61934	POR FSE 2014-2020 - ASSE A - SCHEDA 2.1.3.A - TIROCINI EXTRACURRICULARI - QUOTA STATO	32.819,48
1500	1504	1	61935	POR FSE 2014-2020 - ASSE A - SCHEDA 2.1.3.A - TIROCINI EXTRACURRICULARI - QUOTA REGIONE TRAMITE RECUPERO ANTICIPAZIONE RISORSE UE E STATO	5.218,11
1500	1504	1	61936	POR FSE 2014-2020 - ASSE A - SCHEDA 2.1.3.A - TIROCINI EXTRACURRICULARI PRESSO PP.AA. - QUOTA UE	3.000,00
1500	1504	1	61937	POR FSE 2014-2020 - ASSE A - SCHEDA 2.1.3.A - TIROCINI EXTRACURRICULARI PRESSO PP.AA. - QUOTA STATO	2.059,80
1500	1504	1	61938	POR FSE 2014-2020 - ASSE A - SCHEDA 2.1.3.A - TIROCINI EXTRACURRICULARI PRESSO PP.AA. - QUOTA REGIONE TRAMITE RECUPERO ANTICIPAZIONE RISORSE UE E STATO	940,20
1500	1504	1	62027	POR FSE 2014/2020 - ASSE A OCCUPAZIONE - QUOTA UE - SETTORE PROGRAMMAZIONE FORMAZIONE STRATEGICA - ATTIVITA' PERCORSI E SERVIZI INTEGRATI PER LA CREAZIONE DI IMPRESA E DI LAVORO AUTONOMO A112A - TRASFERIMENTI IMPRESE	42.273,70
1500	1504	1	62028	POR FSE 2014/2020 - ASSE A OCCUPAZIONE - QUOTA STATO - SETTORE PROGRAMMAZIONE FORMAZIONE STRATEGICA - ATTIVITA' PERCORSI E SERVIZI INTEGRATI PER LA CREAZIONE DI IMPRESA E DI LAVORO AUTONOMO A112A - TRASFERIMENTI IMPRESE	31.854,02
1500	1504	1	62029	POR FSE 2014/2020 - ASSE A OCCUPAZIONE - QUOTA RT TRAMITE RECUPERO ANTICIPAZIONE - SETTORE PROGRAMMAZIONE FORMAZIONE STRATEGICA - ATTIVITA' PERCORSI E SERVIZI INTEGRATI PER LA CREAZIONE DI IMPRESA E DI LAVORO AUTONOMO A112A - TRASFERIMENTI IMPRESE	17.360,43
1500	1504	1	62030	POR FSE 2014/2020 - ASSE A OCCUPAZIONE - QUOTA UE - SETTORE PROGRAMMAZIONE FORMAZIONE STRATEGICA - ATTIVITA' PERCORSI E SERVIZI INTEGRATI PER LA CREAZIONE DI IMPRESA E DI LAVORO AUTONOMO A212A - TRASFERIMENTI IMPRESE	21.930,37
1500	1504	1	62031	POR FSE 2014/2020 - ASSE A OCCUPAZIONE - QUOTA STATO - SETTORE PROGRAMMAZIONE FORMAZIONE STRATEGICA - ATTIVITA' PERCORSI E SERVIZI INTEGRATI PER LA CREAZIONE DI IMPRESA E DI LAVORO AUTONOMO A212A TRASFERIMENTI IMPRESE	15.057,39
1500	1504	1	62032	POR FSE 2014/2020 - ASSE A OCCUPAZIONE - QUOTA RT TRAMITE RECUPERO ANTICIPAZIONE - SETTORE PROGRAMMAZIONE FORMAZIONE STRATEGICA - ATTIVITA' PERCORSI E SERVIZI INTEGRATI PER LA CREAZIONE DI IMPRESA E DI LAVORO AUTONOMO A212A - TRASFERIMENTI IMPRESE	6.872,98
1500	1504	1	62033	POR FSE 2014/2020 - ASSE A OCCUPAZIONE - QUOTA UE - SETTORE PROGRAMMAZIONE FORMAZIONE STRATEGICA - ATTIVITA' INTERVENTI DI FORMAZIONE A FAVORE DEGLI OCCUPATI A411C - TRASFERIMENTI A IMPRESE	42.982,74
1500	1504	1	62034	POR FSE 2014/2020 - ASSE A OCCUPAZIONE - QUOTA STATO - SETTORE PROGRAMMAZIONE FORMAZIONE STRATEGICA - ATTIVITA' INTERVENTI DI FORMAZIONE A FAVORE DEGLI OCCUPATI A411C - TRASFERIMENTI A IMPRESE	29.511,96
1500	1504	1	62035	POR FSE 2014/2020 - ASSE A OCCUPAZIONE - QUOTA RT TRAMITE RECUPERO ANTICIPAZIONE - SETTORE PROGRAMMAZIONE FORMAZIONE STRATEGICA - ATTIVITA' INTERVENTI DI FORMAZIONE A FAVORE DEGLI OCCUPATI A411C - TRASFERIMENTI A IMPRESE	13.470,79
1500	1504	1	62042	POR FSE 2014-2020 - ASSE A - SCHEDA 2.1.3.A - TIROCINI EXTRACURRICULARI - QUOTA REGIONE	9.762,41
1500	1504	1	62043	POR FSE 2014-20 - ASSE A.4.1.1.A - AZIONI DI OUTPLACEMENT - TRASFERIMENTI A IMPRESE - QUOTA UE	33.486,00
1500	1504	1	62044	POR FSE 2014-20 - ASSE A.4.1.1.A - AZIONI DI OUTPLACEMENT - TRASFERIMENTI A IMPRESE - QUOTA STATO	28.009,80
1500	1504	1	62045	POR FSE 2014-20 - ASSE A.4.1.1.A - AZIONI DI OUTPLACEMENT - TRASFERIMENTI A IMPRESE - QUOTA RT TRAMITE RECUPERO ANTICIPAZIONE	10.658,61
1500	1504	1	62046	POR FSE 2014-20 - ASSE A.4.1.1.B - FORMAZIONE CONTINUA PER IMPRENDITORI E PROFESSIONISTI - TRASFERIMENTI A FAM - QUOTA UE	10.225,00
1500	1504	1	62047	POR FSE 2014-20 - ASSE A.4.1.1.B - FORMAZIONE CONTINUA PER IMPRENDITORI E PROFESSIONISTI - TRASFERIMENTI A FAM - QUOTA STATO.	7.020,50
1500	1504	1	62048	POR FSE 2014-20 - ASSE A.4.1.1.B - FORMAZIONE CONTINUA PER IMPRENDITORI E PROFESSIONISTI - TRASFERIMENTI A FAM - QUOTA RT TRAMITE RECUPERO ANTICIPAZIONE	3.204,52
1500	1504	1	62061	POR FSE 2014-20 - ASSE A.4.1.1.B - FORMAZIONE CONTINUA - TRASFERIMENTI A IMPRESE - QUOTA UE	1.630,95
1500	1504	1	62062	POR FSE 2014-20 - ASSE A.4.1.1.B - FORMAZIONE CONTINUA - TRASFERIMENTI A IMP - QUOTA STATO.	6.340,94
1500	1504	1	62063	POR FSE 2014-20 - ASSE A.4.1.1.B - FORMAZIONE CONTINUA - TRASFERIMENTI A IMP - QUOTA RT TRAMITE RECUPERO ANTICIPAZIONE	511,15
1500	1504	1	62064	POR FSE 2014-20 - ASSE C.3.1.1.B - FORMAZIONE PER L'INSERIMENTO LAVORATIVO - TRASFERIMENTI A IMP - QUOTA UE	96.222,97
1500	1504	1	62065	POR FSE 2014-20 - ASSE C.3.1.1.B - FORMAZIONE PER L'INSERIMENTO LAVORATIVO - TRASFERIMENTI A IMP - QUOTA STATO.	66.066,68
1500	1504	1	62066	POR FSE 2014-20 - ASSE C.3.1.1.B - FORMAZIONE PER L'INSERIMENTO LAVORATIVO - TRASFERIMENTI A IMP - QUOTA RT TRAMITE RECUPERO ANTICIPAZIONE	10.994,68
1500	1504	1	62067	POR FSE 2014-20 - ASSE C.3.1.1.B - FORMAZIONE INDIVIDUALE PER L'INSERIMENTO LAVORATIVO - TRASFERIMENTI A FAMIGLIE - QUOTA UE	498.845,15
1500	1504	1	62068	POR FSE 2014-20 - ASSE C.3.1.1.B - FORMAZIONE INDIVIDUALE PER L'INSERIMENTO LAVORATIVO - TRASFERIMENTI A FAMIGLIE - QUOTA STATO.	341.409,27
1500	1504	1	62069	POR FSE 2014-20 - ASSE C.3.1.1.B - FORMAZIONE INDIVIDUALE PER L'INSERIMENTO LAVORATIVO - TRASFERIMENTI A FAMIGLIE - QUOTA RT TRAMITE RECUPERO ANTICIPAZIONE	154.581,48

RESIDUI PASSIVI AL 31/12/2021 PER CAPITOLO

Anno di esercizio impegno 2018

MISSIONE	PROGRAMMA	TITOLO	CAPITOLO	DESCRIZIONE	IMPEGNI RESIDUI
1500	1504	1	62107	POR FSE 2014/2020 - ASSE A OCCUPAZIONE - QUOTA UE - SETTORE PROGRAMMAZIONE FORMAZIONE STRATEGICA - ATTIVITA' ALTERNANZA SCUOLA-LAVORO A215A - TRASFERIMENTI A ENTI AMMINISTRAZIONE CENTRALE	24.208,00
1500	1504	1	62108	POR FSE 2014/2020 - ASSE A OCCUPAZIONE - QUOTA STATO - SETTORE PROGRAMMAZIONE FORMAZIONE STRATEGICA - ATTIVITA' ALTERNANZA SCUOLA-LAVORO A215A - TRASFERIMENTI A ENTI AMMINISTRAZIONE CENTRALE	16.621,24
1500	1504	1	62109	POR FSE 2014/2020 - ASSE A OCCUPAZIONE - QUOTA RT - SETTORE PROGRAMMAZIONE FORMAZIONE STRATEGICA - ATTIVITA' ALTERNANZA SCUOLA-LAVORO A215A - TRASFERIMENTI A ENTI AMMINISTRAZIONE CENTRALE	7.586,78
1500	1504	1	62125	POR FSE 2014-20 - ASSE C.3.1.1.B - FORMAZIONE PER L'INSERIMENTO LAVORATIVO - TRASFERIMENTI A IMP - QUOTA REGIONE	19.161,60
1600	1601	2	52522	PROGRAMMA DI GOVERNO PER LA LEGISLATURA - FINANZIAMENTO DELL'INIZIATIVA NUMERO 6 "CENTOMILA ORTI URBANI" - SPESE DI INVESTIMENTO	367.854,88
9900	9901	7	81021	RIMBORSO DEPOSITI CAUZIONALI RICEVUTI	27.766,81
9900	9901	7	81036	ALTRE USCITE PER CONTO TERZI	1.999.418,92
9900	9901	7	81037	SPESE NON ANDATE A BUON FINE	1.500,00
9900	9901	7	81055	DEPOSITI CAUZIONALI DEMANIO IDRICO	1.366.659,13
9900	9901	7	81056	GARANZIE PROVVISORIE - CONTO ORDINARIO	534,00
9900	9901	7	81058	GARANZIE DEFINITIVE - CONTO ORDINARIO	3.787,36
9900	9902	7	81013	RECUPERO DA PARTE DELLO STATO DI SOMME PER IL FINANZIAMENTO DELLA SPESA SANITARIA (ART.11 COMMA 17 D.LGS 30.12.92 N.502)	76.843.035,51
TOTALE ANNO ESERCIZIO IMPEGNO 2018					114.464.401,90

RESIDUI PASSIVI AL 31/12/2021 PER CAPITOLO

Anno di esercizio impegno 2017

MISSIONE	PROGRAMMA	TITOLO	CAPITOLO	DESCRIZIONE	IMPEGNI RESIDUI
100	101	1	22157	BORSE DI STUDIO IN MATERIA DI IMMIGRAZIONE E INCLUSIONE SOCIALE	12.000,00
100	102	1	24436	PARTECIPAZIONE A MANIFESTAZIONI E CONVEGNI	3.000,00
100	103	1	71032	UFFICI REGIONALI: MANUTENZIONE ORDINARIA, INSTALLAZIONE E GESTIONE IMPIANTI	14.946,85
100	104	1	73009	ONERI DI ACCESSO PIATTAFORME INFORMATICHE	120,00
100	104	1	73038	FONDO PER IL RIVERSAMENTO ALLO STATO DELLE TASSE AUTOMOBILISTICHE DI SUA COMPETENZA AI SENSI DELL'ART. 1 COMMA 64 DEL D.L. 30 OTTOBRE 2006 N. 262 (CONVERTITO IN LEGGE CON L. N. 286/2006)	17.300.000,00
100	104	1	73060	SPESE INERENTI LA GESTIONE DEI RUOLI COATTIVI RELATIVI AI TRIBUTI REGIONALI - AGGI SU RUOLI	724.361,71
100	104	1	73061	SPESE INERENTI LA RISCOSSIONE COATTIVA DELLE SANZIONI AMMINISTRATIVE - AGGI SU RUOLI	316,30
100	108	1	14009	RETE TELEMATICA REGIONALE TOSCANA - GESTIONE DELLE INFRASTRUTTURE E SERVIZI	122,00
100	108	1	14127	PROGRAMMA SOCIETA' DELL'INFORMAZIONE SERVIZI INFORMATICI PER LA GESTIONE CORRENTE DELLE INFRASTRUTTURE E SERVIZI PER PROGETTI SUL TERRITORIO	43,92
100	110	1	11168	SCUOLA DI GOVERNO	62,39
100	110	1	14077	FORMAZIONE PROFESSIONALE DEL PERSONALE REGIONALE E DEL PERSONALE DI ENTI PER FUNZIONI REGIONALI	260,24
100	110	1	71051	PROGRAMMA DI INTERVENTI PER ADEGUAMENTI AL D.LGS. 81/2008	1.138,68
100	111	1	71095	IRAP DOVUTA DALLA REGIONE PER TUTTI I RAPPORTI INTRATTENUTI DIVERSI DA QUELLI DI LAVORO DIPENDENTE	34,85
400	402	2	61970	FINANZIAMENTO INTERVENTI DI EDILIZIA SCOLASTICA - ART. 10 D.L. 104/2013 CONVERTITO IN L. 128/2013	6.581.768,99
400	408	1	61961	POR FSE 2014/2020 - ASSE C ISTRUZIONE E FORMAZIONE -QUOTA UE - SETTORE PROGRAMMAZIONE FORMAZIONE STRATEGICA - AZIONE RAFFORZAMENTO ISTITUTI TECNICI E PROFESSIONALI - C.3.2.2.A	5.633,00
400	408	1	61962	POR FSE 2014/2020 - ASSE C ISTRUZIONE E FORMAZIONE -QUOTA STATO - SETTORE PROGRAMMAZIONE FORMAZIONE STRATEGICA - AZIONE RAFFORZAMENTO ISTITUTI TECNICI E PROFESSIONALI - C.3.2.2.A	3.867,80
400	408	1	61963	POR FSE 2014/2020 - ASSE C ISTRUZIONE E FORMAZIONE -QUOTA RT - SETTORE PROGRAMMAZIONE FORMAZIONE STRATEGICA - AZIONE RAFFORZAMENTO ISTITUTI TECNICI E PROFESSIONALI - C.3.2.2.A	1.765,40
500	501	2	63134	FONDI REGIONALI PER INVESTIMENTI NEI BENI CULTURALI - TRASFERIMENTI ALLE AMMINISTRAZIONI PUBBLICHE	50.469,57
700	701	1	53144	PROGETTI DI ECCELLENZA PER LO SVILUPPO E LA PROMOZIONE DEL SISTEMA TURISTICO NAZIONALE. PROGETTO "TURISMO.IN(NOVAZIONE)TOSCANA.IT. ACCORDO DI PROGRAMMA. TRASFERIMENTI CORRENTI AD ALTRI SOGGETTI	135.115,56
700	701	2	53203	PROGETTI DI ECCELLENZA PER LO SVILUPPO E LA PROMOZIONE DEL SISTEMA TURISTICO NAZIONALE - FONDAZIONE SISTEMA TOSCANA - QUOTA REGIONALE DI COFINANZIAMENTO	61.359,80
900	901	1	11294	SPESE PER INDAGINI DI MICROZONAZIONE SISMICA - ART. 11 D.L. 39/2009	6.975,00
900	901	1	42553	SERVIZIO DI PIENA - GENIO CIVILE VALDARNO SUPERIORE - SUBENTRO CONTRATTI PROVINCE	1.900,00
900	901	2	11295	SPESE PER INTERVENTI STRUTTURALI DI RIDUZIONE DEL RISCHIO SISMICO - ART. 11 D.L. 39/2009	41.033,68
900	902	1	41142	ACCORDO DI PROGRAMMA PER LA BALNEAZIONE IN VERSILIA. SPERIMENTAZIONE PER ABBATTIMENTO DELLA CARICA BATTERICA PER I FIUMI FOSSO DELL'ABATE, FIUMETTO E MOTRONE.DELL'ABATE, FIUMETTO E MOTRONE.	189.000,00
900	902	2	41133	ACCORDO DI PROGRAMMA PER LA BALNEAZIONE IN VERSILIA. SPERIMENTAZIONE PER ABBATTIMENTO DELLA CARICA BATTERICA PER I FIUMI FOSSO - DELL'ABATE, FIUMETTO E MOTRONE - SPESA IN C/ CAPITALE	82.250,40
900	904	1	43109	OSSERVATORIO REGIONALE PER IL SERVIZIO IDRICO INTEGRATO E DI GESTIONE INTEGRATA DEI RIFIUTI URBANI	410,00
1000	1001	1	32075	FINANZIAMENTO DEL TRASPORTO PUBBLICO FERROVIARIO (EX ART. 8 D.LGS 422/1997) - SPESE CORRENTI - ACQUISTO BENI E PRESTAZIONE DI SERVIZI	12.700,01
1000	1005	2	31012	PROGRAMMA PLURIENNALE INVESTIMENTI: INTERVENTI SULLA VIABILITA' DI INTERESSE REGIONALE.	275.649,10
1000	1005	2	31094	REALIZZAZIONE PROGETTO CICLOPISTA DELL'ARNO	21.772,60
1100	1101	1	11365	SPESE DI SUPPORTO ALLA SOUP E AL SISTEMA REGIONALE PROTEZIONE CIVILE	11.345,10

RESIDUI PASSIVI AL 31/12/2021 PER CAPITOLO

Anno di esercizio impegno 2017

MISSIONE	PROGRAMMA	TITOLO	CAPITOLO	DESCRIZIONE	IMPEGNI RESIDUI
1100	1102	2	11197	EVENTI CALAMITOSI CHE HANNO COLPITO NEI GIORNI 23 E 24 SETTEMBRE 2003 IL TERRITORIO DELLA PROVINCIA DI MASSA CARRARA (ORDINANZA 3325 DEL 7.11.2003 E SEGUENTI)	1.111.534,61
1100	1102	2	11204	EVENTI CALAMITOSI CHE HANNO COLPITO NEI GIORNI 23 E 24 SETTEMBRE 2003 IL TERRITORIO DELLA PROVINCIA DI MASSA CARRARA. MUTUO CON ONERI A CARICO DELLO STATO. (ORDINANZA PCM 3534 DEL 25.7.2006)	566.295,02
1100	1102	2	11206	EVENTI CALAMITOSI CHE HANNO COLPITO NEI GIORNI 23 E 24 SETTEMBRE 2003 IL TERRITORIO DELLA PROVINCIA DI MASSA CARRARA. CONTRIBUTO ANNO 2007. (ORDINANZA PCM 3534 DEL 25.7.2006)	82.935,15
1200	1204	1	22048	F.R.A.S. BUONE PRATICHE PER L'INCLUSIONE SOCIALE DEGLI IMMIGRATI - TRASFERIMENTI AD ENTI PUBBLICI	71.000,00
1200	1204	1	23005	SPESE PER SPERIMENTAZIONE DI BUONE PRATICHE NEL SETTORE DELL'IMMIGRAZIONE (FINANZIAMENTO STATALE)	63.000,00
1200	1204	1	23088	FRAS - INTERVENTI DI SOSTEGNO E ACCOGLIENZA PER RICHIEDENTI E TITOLARI DI PROTEZIONE INTERNAZIONALE E UMANITARIA - TRASFERIMENTO A ENTI PUBBLICI	42.000,00
1300	1301	1	24047	INTERVENTI DIRETTI DELLA REGIONE IN SANITA' - TRASFERIMENTI CORRENTI AD ENTI PUBBLICI	292.500,00
1300	1301	1	24136	INTERVENTI ISTITUZIONALI IN SANITA'	161.860,76
1300	1301	1	24356	OBIETTIVI DI CARATTERE PRIORITARIO DEL PSN, ASSISTENZA SANITARIA AGLI STRANIERI IRREGOLARI, ESCLUSIVITA' DEL RAPPORTO DEL PERSONALE DIRIGENTE DEL SSN E ALTRE RISORSE DI FONDO SANITARIO VINCOLATO	32.640,28
1300	1301	1	26015	MOBILITA' SANITARIA EXTRAREGIONALE - SALDO ATTIVO	3.612.085,32
1300	1301	1	26123	TRASFERIMENTI DI RISORSE ALLE AZIENDE SANITARIE E OSPEDALIERE FINALIZZATI AL RIPIANO DELL'ECCEDENZA DELLA SPESA FARMACEUTICA.	11.453,31
1300	1301	1	26130	MUTILAZIONI GENITALI FEMMINILI	20.373,23
1300	1301	1	26154	CENTRI DI RIFERIMENTO RISCONTRO DIAGNOSTICO SIDS	227,01
1300	1301	1	26164	PROVENTI DA SANZIONI PER POTENZIAMENTO ATTIVITA' DI PREVENZIONE SUI LUOGHI DI LAVORO (D.LGS 758/94 - DGR 83/09)	172.704,58
1300	1301	1	26181	APPLICAZIONE NORME E SPECIFICHE COMUNITARIE PER SERVIZIO TRASFUSIONALE.	100.276,58
1300	1301	1	26182	ATTUAZIONE PRESCRIZIONE TRACCIABILITA' SANGUE ED EMOCOMPONENTI.	19.060,91
1300	1301	1	26189	PROGETTI SALUTE MENTALE. TRASFERIMENTI AI SOGGETTI PRIVATI.	12.500,00
1300	1301	1	26259	RISORSE PER INCREMENTI TARIFFARI PRESTAZIONI TERMALI LEA.	126.360,00
1300	1302	1	26892	FONDO PER IL GIOCO DI AZZARDO PATOLOGICO (GAP)	15.000,00
1300	1302	1	26893	FONDO PER IL GIOCO DI AZZARDO PATOLOGICO (GAP): TRASFERIMENTI A SOGGETTI PUBBLICI	368.270,54
1300	1302	1	26894	AZIONI DI COMUNICAZIONE PER CONTRASTARE IL FENOMENO DEL GIOCO D'AZZARDO PATOLOGICO (GAP)	79.329,32
1300	1305	2	24133	INTERVENTI STRAORDINARI SUL PATRIMONIO STRUTTURALE E STRUMENTALE DELLA SANITA' A FAVORE DI ENTI DELLE AMMINISTRAZIONI LOCALI	2.000.000,00
1300	1307	1	24130	SPESE PER ORGANIZZAZIONE DI EVENTI ED AZIONI DI COMUNICAZIONE IN AMBITO SANITARIO	10.925,65
1300	1307	1	24419	FONDI PER LA RICERCA E LO SVILUPPO DI METODI ALTERNATIVI ALL'USO DEGLI ANIMALI PER FINI SPERIMENTALI	41.139,24
1300	1307	1	26052	COSTITUZIONE BANCA DATI PER L'IDENTIFICAZIONE E LA REGISTRAZIONE DEGLI ANIMALI	8.671,01
1400	1401	2	51383	AREE PER INSEDIAMENTI PRODUTTIVI	36.051,40
1400	1403	1	24169	SPESE RICERCA IN MATERIA DI SALUTE. CONTRIBUTI AD ENTI DI RICERCA PRIVATI	35.000,00
1400	1403	1	24183	SPESE PER RICERCA SANITARIA. FONDI PROVENIENTI DA 5 X MILLE	6.636,64
1400	1405	2	51801	POR FESR 2014/2020 CONTRIBUTO ATTUAZIONE 'PROGETTO STRATEGICO AGENDA DIGITALE PER LA BANDA ULTRA LARGA' E DI ALTRI INTERVENTI PROGRAMMATI PER AMPLIAMENTO CAPACITA' DI CONNESSIONE NELLE AREE PRODUTTIVE, E NELLE AREE RURALI E INTERNE, NEL RISPETTO DEL	5.510.838,00
1400	1405	2	51802	POR FESR 2014/2020 CONTRIBUTO ALL'ATTUAZIONE DEL 'PROGETTO STRATEGICO AGENDA DIGITALE PER LA BANDA ULTRA LARGA' E DI ALTRI INTERVENTI - AZIONE 2.1.1 - QUOTA STATO	3.857.586,60

RESIDUI PASSIVI AL 31/12/2021 PER CAPITOLO

Anno di esercizio impegno 2017

MISSIONE	PROGRAMMA	TITOLO	CAPITOLO	DESCRIZIONE	IMPEGNI RESIDUI
1400	1405	2	51804	POR FESR 2014/2020 CONTRIBUTO ATTUAZIONE 'PROGETTO STRATEGICO AGENDA DIGITALE PER LA BANDA ULTRA LARGA' E ALTRI INTERVENTI PER ASSICURARE NEI TERRITORI UNA CAPACITA' DI CONNESSIONE A ALMENO 30 MBPS NEL RISPETTO DEL AZIONE 2.1.1 - QUOTA REGIONE FINANZIATA	526.352,43
1400	1405	2	51805	POR FESR 2014/2020 CONTRIBUTO ATTUAZIONE DEL 'PROGETTO STRATEGICO AGENDA DIGITALE PER LA BANDA ULTRA LARGA' E ALTRI INTERVENTI PER ASSICURARE UNA CAPACITA' DI CONNESSIONE A ALMENO 30 MBPS NEL RISPETTO DEL AZIONE 2.1.1 - QUOTA REGIONE FINANZIATA TRAMITE RECUPERO	368.446,69
1400	1405	2	51965	POR FESR 2014/2020 SOSTEGNO ALLE ATTIVITA' COLLABORATIVE DI RES PER LO SVILUPPO DI NUOVE TECNOLOGIE SOSTENIBILI, DI NUOVI PRODOTTI E SERVIZI AZIONE 1.1.4 - QUOTA REGIONE - RECUPERO ORGANISMI INTERMEDI	2.664,00
1400	1405	2	51968	POR FESR 2014/2020 CONTRIBUTO ATTUAZIONE 'PROGETTO STRATEGICO AGENDA DIGITALE PER LA BANDA ULTRA LARGA' E ALTRI INTERVENTI PROGRAMMATI PER ASSICURARE UNA CAPACITA' DI CONNESSIONE DI ALMENO 30 MBPS NELLE AREE PRODUTTIVE, RURALI, INTERNE AZIONE 2.1.1 - QUOTA	758.452,28
1500	1502	1	61055	L. 53/2000 - PROGETTI AZIENDALI/PLURIAZIENDALI DI FORMAZIONE DESTINATI AI LAVORATORI	7.949,46
1500	1502	1	61501	INTERVENTI STRAORDINARI DI FORMAZIONE AI SENSI DELL'ART. 11 COMMA 7 DEL DLDS 81/2008 IN MATERIA DI SALUTE E SICUREZZA SUI LUOGHI DI LAVORO	19.310,00
1500	1502	1	61564	L. 236-93 INTERVENTI URGENTI A SOSTEGNO DELL'OCCUPAZIONE - FINANZIAMENTO STATALE	29.573,98
1500	1502	1	61708	L.R. 32/02 SS.MM.II. - TIROCINI EXTRACURRICULARI - TRASFERIMENTO AD ALTRE IMPRESE	6.600,00
1500	1502	1	61887	L.236/93 - COFINANZIAMENTO A PROGETTI FORMATIVI IN MATERIA DI SICUREZZA SUI LUOGHI DI LAVORO	1.764,08
1500	1504	1	62031	POR FSE 2014/2020 - ASSE A OCCUPAZIONE - QUOTA STATO - SETTORE PROGRAMMAZIONE FORMAZIONE STRATEGICA - ATTIVITA' PERCORSI E SERVIZI INTEGRATI PER LA CREAZIONE DI IMPRESA E DI LAVORO AUTONOMO A212A TRASFERIMENTI IMPRESE	4.120,15
1500	1504	1	62067	POR FSE 2014-20 - ASSE C.3.1.1.B - FORMAZIONE INDIVIDUALE PER L'INSERIMENTO LAVORATIVO - TRASFERIMENTI A FAMIGLIE - QUOTA UE	28.576,20
1500	1504	1	62068	POR FSE 2014-20 - ASSE C.3.1.1.B - FORMAZIONE INDIVIDUALE PER L'INSERIMENTO LAVORATIVO - TRASFERIMENTI A FAMIGLIE - QUOTA STATO.	19.620,65
1500	1504	1	62069	POR FSE 2014-20 - ASSE C.3.1.1.B - FORMAZIONE INDIVIDUALE PER L'INSERIMENTO LAVORATIVO - TRASFERIMENTI A FAMIGLIE - QUOTA RT TRAMITE RECUPERO ANTICIPAZIONE	8.954,55
1500	1504	1	62107	POR FSE 2014/2020 - ASSE A OCCUPAZIONE - QUOTA UE - SETTORE PROGRAMMAZIONE FORMAZIONE STRATEGICA - ATTIVITA' ALTERNANZA SCUOLA-LAVORO A215A - TRASFERIMENTI A ENTI AMMINISTRAZIONE CENTRALE	9.360,15
1500	1504	1	62108	POR FSE 2014/2020 - ASSE A OCCUPAZIONE - QUOTA STATO - SETTORE PROGRAMMAZIONE FORMAZIONE STRATEGICA - ATTIVITA' ALTERNANZA SCUOLA-LAVORO A215A - TRASFERIMENTI A ENTI AMMINISTRAZIONE CENTRALE	6.426,69
1500	1504	1	62109	POR FSE 2014/2020 - ASSE A OCCUPAZIONE - QUOTA RT - SETTORE PROGRAMMAZIONE FORMAZIONE STRATEGICA - ATTIVITA' ALTERNANZA SCUOLA-LAVORO A215A - TRASFERIMENTI A ENTI AMMINISTRAZIONE CENTRALE	2.933,47
1600	1601	2	52522	PROGRAMMA DI GOVERNO PER LA LEGISLATURA - FINANZIAMENTO DELL'INIZIATIVA NUMERO 6 "CENTOMILA ORTI URBANI" - SPESE DI INVESTIMENTO	2.883,55
1800	1802	2	52620	POR FESR 2014/2020 ASSE URBANO (AZIONE 9.6.6 A1) - QUOTA UE	42.130,42
1800	1802	2	52621	POR FESR 2014/2020 ASSE URBANO (AZIONE 9.6.6 A1) - QUOTA STATO	29.491,29
1800	1802	2	52623	POR FERS 2014/2020 ASSE URBANO (AZIONE 9.6.6.A1)- QUOTA REGIONE RECUPERO ORGANISMI INTERMEDI	12.639,13
1900	1902	1	12217	COOPERAZIONE TERRITORIALE EUROPEA - P.O. MED - ATTIVITA' PUNTO DI CONTATTO NAZIONALE - TRASFERIMENTI CORRENTI AD ENTI DELLE AMMINISTRAZIONI LOCALI - QUOTA UE	2.338,33
9900	9901	7	23151	FAMI 2014-2020 - PROGETTO SOFT - TRASFERIMENTO PARTNERS- AMMINISTRAZIONI LOCALI - QUOTA UE	96.946,99
9900	9901	7	23152	FAMI 2014-2020 - PROGETTO SOFT - TRASFERIMENTO PARTNERS- AMMINISTRAZIONI LOCALI - QUOTA STATO	95.761,52
9900	9901	7	23167	FAMI 2014/2020 - PROGETTO SCUOLA SENZA FRONTIERE - TRASFERIMENTO PARTNERS ENTI PUBBLICI - QUOTA UE	65.124,57
9900	9901	7	23168	FAMI 2014/2020 - PROGETTO SCUOLA SENZA FRONTIERE - TRASFERIMENTI PARTNER ENTI PUBBLICI - QUOTA STATO	65.124,59
9900	9901	7	23171	FAMI 2014/2020 - PROGETTO INSERTO - TRASFERIMENTI PARTNERS ENTI PUBBLICI - QUOTA UE	203.803,93
9900	9901	7	23172	FAMI 2014/2020 - PROGETTO INSERTO - TRASFERIMENTI AI PARTNERS ENTI PUBBLICI - QUOTA STATO	203.803,93
9900	9901	7	23175	FAMI 2014/2020 - PROGETTO PAESI NEL MONDO - TRASFERIMENTI PARTNERS ENTI PUBBLICI - QUOTA UE	3.768,80
9900	9901	7	23176	FAMI 2014/2020 - PROGETTO PAESI NEL MONDO - TRASFERIMENTI PARTNERS PUBBLICI - QUOTA STATO	3.768,82
9900	9901	7	23179	FAMI 2014/2020 - PROGETTO IO PARTECIPO - TRASFERIMENTI PARTNERS ENTI PUBBLICI - QUOTA UE	4.328,69

RESIDUI PASSIVI AL 31/12/2021 PER CAPITOLO

Anno di esercizio impegno 2017

MISSIONE	PROGRAMMA	TITOLO	CAPITOLO	DESCRIZIONE	IMPEGNI RESIDUI
9900	9901	7	23180	FAMI 2014/2020 - PROGETTO IO PARTECIPPO - TRASFERIMENTI PARTNERS ENTI PUBBLICI - QUOTA STATO	4.328,68
9900	9901	7	81021	RIMBORSO DEPOSITI CAUZIONALI RICEVUTI	46.820,46
9900	9901	7	81036	ALTRE USCITE PER CONTO TERZI	390.184,55
9900	9901	7	81055	DEPOSITI CAUZIONALI DEMANIO IDRICO	1.573.746,21
9900	9902	7	81013	RECUPERO DA PARTE DELLO STATO DI SOMME PER IL FINANZIAMENTO DELLA SPESA SANITARIA (ART.11 COMMA 17 D.LGS 30.12.92 N.502)	249.373.957,49
TOTALE ANNO ESERCIZIO IMPEGNO 2017					298.029.734,84

RESIDUI PASSIVI AL 31/12/2021 PER CAPITOLO

Anno di esercizio impegno 2016

MISSIONE	PROGRAMMA	TITOLO	CAPITOLO	DESCRIZIONE	IMPEGNI RESIDUI
100	104	1	73009	ONERI DI ACCESSO PIATTAFORME INFORMATICHE	350,00
100	104	1	73038	FONDO PER IL RIVERSAMENTO ALLO STATO DELLE TASSE AUTOMOBILISTICHE DI SUA COMPETENZA AI SENSI DELL'ART. 1 COMMA 64 DEL D.L. 30 OTTOBRE 2006 N. 262 (CONVERTITO IN LEGGE CON L. N. 286/2006)	16.525.537,34
100	104	1	73061	SPESE INERENTI LA RISCOSSIONE COATTIVA DELLE SANZIONI AMMINISTRATIVE - AGGI SU RUOLI	5,99
100	108	1	14009	RETE TELEMATICA REGIONALE TOSCANA - GESTIONE DELLE INFRASTRUTTURE E SERVIZI	122,00
100	108	2	14143	PROGRAMMA SOCIETA' DELL'INFORMAZIONE. SPESE DI INVESTIMENTO IN SVILUPPO E ACQUISTO INFRASTRUTTURE INFORMATICHE.	610,00
100	110	1	14003	SISTEMA DI VALUTAZIONE DELLE PRESTAZIONI DEI DIRIGENTI E DEL PERSONALE REGIONALE.	203,34
100	110	1	14007	SERVIZI PER LO SVILUPPO ORGANIZZATIVO DELLE RISORSE UMANE	725,30
100	110	1	14077	FORMAZIONE PROFESSIONALE DEL PERSONALE REGIONALE E DEL PERSONALE DI ENTI PER FUNZIONI REGIONALI	1.702,32
100	110	1	14211	FORMAZIONE PER IL PERSONALE GIORNALISTICO DELLA GIUNTA REGIONALE	700,00
100	111	1	13237	ATTIVITA' FINALIZZATE ALLA TUTELA GIUDIZIARIA DEI DIRITTI DELLA REGIONE TOSCANA ED ENTI DIPENDENTI	50.311,07
600	601	2	62003	FINANZIAMENTO PER LA PROMOZIONE DELLA CULTURA E DELLA PRATICA DELLE ATTIVITA' MOTORIE - INTERVENTI DI INVESTIMENTO	6.600,00
900	901	1	42402	FINANZIAMENTI PER SPESE CORRENTI COLLEGATI ALL'ATTIVITA' DI DIFESA DEL SUOLO, PREVENZIONE DEL RISCHIO IDRAULICO, IDROGEOLOGICO E DI BONIFICA.	8.540,00
900	901	1	42553	SERVIZIO DI PIENA - GENIO CIVILE VALDARNO SUPERIORE - SUBENTRO CONTRATTI PROVINCE	2.000,00
900	908	2	42409	ACCORDO AI SENSI DEL DM 16 OTTOBRE 2006 - PROGRAMMA DI FINANZIAMENTO PER IL MIGLIORAMENTO DELLA QUALITA' DELL'ARIA - SPESE IN CONTO CAPITALE	650.717,50
1000	1001	1	32075	FINANZIAMENTO DEL TRASPORTO PUBBLICO FERROVIARIO (EX ART. 8 D.LGS 422/1997) - SPESE CORRENTI - ACQUISTO BENI E PRESTAZIONE DI SERVIZI	19.385,03
1200	1210	1	61850	POR FSE 2014/2020 - ASSE B INCLUSIONE SOCIALE E LOTTA ALLA POVERTA' - SETTORE EDUCAZIONE E ISTRUZIONE - TRASFERIMENTI AAPP - QUOTA UE	4.218,02
1200	1210	1	61851	POR FSE 2014/2020 - ASSE B INCLUSIONE SOCIALE E LOTTA ALLA POVERTA' - SETTORE EDUCAZIONE E ISTRUZIONE - TRASFERIMENTI AAPP - QUOTA STATO	2.896,10
1200	1210	1	61852	POR FSE 2014/2020 - ASSE B INCLUSIONE SOCIALE E LOTTA ALLA POVERTA' - SETTORE EDUCAZIONE E ISTRUZIONE - TRASFERIMENTI AAPP - QUOTA REGIONE TRAMITE RECUPERO ANTICIPAZIONE RISORSE UE E STATO	1.321,92
1300	1301	1	24044	INIZIATIVE DI COOPERAZIONE INTERNAZIONALE IN AMBITO SANITARIO CON LE AZIENDE SANITARIE	75.000,00
1300	1301	1	24047	INTERVENTI DIRETTI DELLA REGIONE IN SANITA' - TRASFERIMENTI CORRENTI AD ENTI PUBBLICI	1.269.392,33
1300	1301	1	24051	PROGRAMMA DI INTERVENTI FORMATIVI-EDUCATIVI PER LA LOTTA ALL'AIDS	1.755,01
1300	1301	1	24136	INTERVENTI ISTITUZIONALI IN SANITA'	8.000,00
1300	1301	1	24156	SPESE PER IMPLEMENTAZIONE DELLE ATTIVITA' DI RICERCA E DI DIDATTICA ALL'INTERNO DELLE AZIENDE OSPEDALIERO-UNIVERSITARIE TOSCANE	2.125.004,63
1300	1301	1	24185	FORMAZIONE SPECIFICA IN MEDICINA GENERALE - TRASFERIMENTI ALLE AZIENDE SANITARIE	2.743.382,73
1300	1301	1	24356	OGGETTIVI DI CARATTERE PRIORITARIO DEL PSN, ASSISTENZA SANITARIA AGLI STRANIERI IRREGOLARI, ESCLUSIVITA' DEL RAPPORTO DEL PERSONALE DIRIGENTE DEL SSN E ALTRE RISORSE DI FONDO SANITARIO VINCOLATO	5.099.514,78
1300	1301	1	24396	FORMAZIONE SPECIFICA IN MEDICINA GENERALE - ORGANIZZAZIONE CONCORSO	9.190,80
1300	1301	1	24428	SPESE PER LA REVISIONE DELL'USO DEI MEDICINALI (MEDICINE USE REVIEW) PER PAZIENTI AFFETTI DA ASMA	61.700,00
1300	1301	1	25001	SPESE CORRENTI LIVELLO DI ASSISTENZA TERRITORIALE	4.812.209,63
1300	1301	1	26015	MOBILITA' SANITARIA EXTRAREGIONALE - SALDO ATTIVO	502.772,08
1300	1301	1	26030	PREVENZIONE E CURA DELLA FIBROSI CISTICA - FINANZIAMENTO STATALE	86.917,20

RESIDUI PASSIVI AL 31/12/2021 PER CAPITOLO

Anno di esercizio impegno 2016

MISSIONE	PROGRAMMA	TITOLO	CAPITOLO	DESCRIZIONE	IMPEGNI RESIDUI
1300	1301	1	26079	PROGETTO OBIETTIVO MATERNO INFANTILE - FINANZIAMENTO AZIONI PROGETTUALI REALIZZATE DA AZIENDE SANITARIE E CONSULTORI	23.800,00
1300	1301	1	26123	TRASFERIMENTI DI RISORSE ALLE AZIENDE SANITARIE E OSPEDALIERE FINALIZZATI AL RIPIANO DELL'ECCEDEZZA DELLA SPESA FARMACEUTICA.	36.174,19
1300	1301	1	26124	CELIACHIA: INTERVENTI DI CUI ALLA L. 4 LUGLIO 2005 N. 123	339.233,52
1300	1301	1	26130	MUTILAZIONI GENITALI FEMMINILI	10.319,02
1300	1301	1	26156	SPESE PER LE ATTIVITA' CONCERNENTI REGISTRAZIONE, VALUTAZIONE, AUTORIZZAZIONE E RESTRIZIONE SOSTANZE CHIMICHE (REACH).	12.522,32
1300	1301	1	26164	PROVENTI DA SANZIONI PER POTENZIAMENTO ATTIVITA' DI PREVENZIONE SUI LUOGHI DI LAVORO (D.LGS 758/94 - DGR 83/09)	330.971,75
1300	1301	1	26181	APPLICAZIONE NORME E SPECIFICHE COMUNITARIE PER SERVIZIO TRASFUSIONALE.	117.816,78
1300	1301	1	26182	ATTUAZIONE PRESCRIZIONE TRACCIABILITA' SANGUE ED EMOCOMPONENTI.	32.056,07
1300	1301	1	26277	RIPARTO ALLE AZIENDE SANITARIE PER L'ACQUISTO DEI FARMACI INNOVATIVI	795.770,30
1300	1301	1	26882	FSN 2011-2012-2013: PROGETTI DI OTTIMIZZAZIONE DELL'ASSISTENZA SANITARIA NELLE ISOLE MINORI E NELLE ZONE DISAGIATE	202.968,90
1300	1305	2	24420	FINANZIAMENTO ACQUISTO POLO DIDATTICO UNIVERSITA' DEGLI STUDI DI SIENA	1.200.000,00
1300	1305	2	26885	FSN 2011-2012-2013: PROGETTI DI OTTIMIZZAZIONE DELL'ASSISTENZA SANITARIA NELLE ISOLE MINORI E NELLE ZONE DISAGIATE - SPESE DI INVESTIMENTO	765.819,90
1300	1307	1	24006	SPESE CONNESSE AD INIZIATIVE INERENTI L'INFORMAZIONE IN AMBITO SANITARIO	40.877,23
1300	1307	1	24130	SPESE PER ORGANIZZAZIONE DI EVENTI ED AZIONI DI COMUNICAZIONE IN AMBITO SANITARIO	33.049,40
1300	1307	1	26052	COSTITUZIONE BANCA DATI PER L'IDENTIFICAZIONE E LA REGISTRAZIONE DEGLI ANIMALI	12.660,00
1300	1307	1	26128	SISTEMA DI SORVEGLIANZA DI POPOLAZIONE SUI PROGRESSI NELLE AZIENDE SANITARIE PER LA SALUTE IN ITALIA (PASSI).	5.312,50
1300	1307	1	26883	FSN 2011-2012-2013: PROGETTI DI OTTIMIZZAZIONE DELL'ASSISTENZA SANITARIA NELLE ISOLE MINORI E NELLE ZONE DISAGIATE - RISORSE PER LE ATTIVITA' DEL NUCLEO TECNICO	45.000,00
1400	1403	1	24021	SPESE PER PROGETTI DI RICERCA E SPERIMENTAZIONE- FINANZIAMENTO STATALE	242.186,40
1500	1502	1	61708	L.R. 32/02 SS.MM.II. - TIROCINI EXTRACURRICULARI - TRASFERIMENTO AD ALTRE IMPRESE	29.200,00
1500	1502	1	61730	L.R. 32/02 SS.MM.II. - TIROCINI EXTRACURRICULARI - TRASFERIMENTI AD AMMINISTRAZIONI PUBBLICHE	4.600,00
1500	1502	1	61766	POR FSE 2014/2020 - ANTICIPAZIONE RISORSE REGIONALI - TIROCINI	21.800,00
1500	1502	1	61768	POR FSE 2014/2020 - ANTICIPAZIONE RISORSE REGIONALI - TIROCINI - TRASFERIMENTI AD AMMINISTRAZIONI PUBBLICHE	17.800,00
1500	1502	1	62049	POR FSE 2014-2020 - ASSE A - SCHEDA 2.1.3.A - TIROCINI EXTRACURRICULARI - QUOTA UE - TRASFERIMENTI A ISTITUZIONI SOCIALI PRIVATE	4.750,00
1500	1502	1	62050	POR FSE 2014-2020 - ASSE A - SCHEDA 2.1.3.A - TIROCINI EXTRACURRICULARI - QUOTA STATO - TRASFERIMENTI A ISTITUZIONI SOCIALI PRIVATE	3.261,35
1500	1502	1	62051	POR FSE 2014-2020 - ASSE A - SCHEDA 2.1.3.A - TIROCINI EXTRACURRICULARI - QUOTA RT TRAMITE RECUPERO ANTICIPAZIONE - TRASFERIMENTI A ISTITUZIONI SOCIALI PRIVATE	1.488,65
1500	1502	1	62052	POR FSE 2014-2020 - ASSE A - SCHEDA 2.1.3.A - TIROCINI EXTRACURRICULARI - QUOTA UE - TRASFERIMENTI A FAMIGLIE	3.500,00
1500	1502	1	62053	POR FSE 2014-2020 - ASSE A - SCHEDA 2.1.3.A - TIROCINI EXTRACURRICULARI - QUOTA STATO - TRASFERIMENTO A FAMIGLIE	2.403,10
1500	1502	1	62054	POR FSE 2014-2020 - ASSE A - SCHEDA 2.1.3.A - TIROCINI EXTRACURRICULARI - QUOTA RT TRAMITE RECUPERO ANTICIPAZIONE - TRASFERIMENTI A FAMIGLIE	1.096,90
1500	1502	1	62078	INTERVENTI FORMATIVI IN MATERIA DI DIRITTO - DOVERE - FINANZIAMENTO STATALE TRASFERIMENTI A IMPRESE	31.176,20
1500	1502	1	62082	L.R. 32/02 SS.MM.II. - TIROCINI EXTRACURRICULARI - TRASFERIMENTI A ISTITUZIONI SOCIALI PRIVATE	7.800,00

RESIDUI PASSIVI AL 31/12/2021 PER CAPITOLO

Anno di esercizio impegno 2016

MISSIONE	PROGRAMMA	TITOLO	CAPITOLO	DESCRIZIONE	IMPEGNI RESIDUI
1500	1502	1	62085	LR 32/02 SS.MM.II. TIROCINI EXTRACURRICULARI - TRASFERIMENTI A AA.LL"	19.700,00
1500	1502	1	62086	LR 32/02 SS.MM.II. TIROCINI EXTRACURRICULARI - ALTRI TRASFERIMENTI A FAM N.A.C"	200,00
1500	1504	1	61933	POR FSE 2014-2020 - ASSE A - SCHEDA 2.1.3.A - TIROCINI EXTRACURRICULARI - QUOTA UE	9.050,00
1500	1504	1	61934	POR FSE 2014-2020 - ASSE A - SCHEDA 2.1.3.A - TIROCINI EXTRACURRICULARI - QUOTA STATO	6.213,73
1500	1504	1	61935	POR FSE 2014-2020 - ASSE A - SCHEDA 2.1.3.A - TIROCINI EXTRACURRICULARI - QUOTA REGIONE TRAMITE RECUPERO ANTICIPAZIONE RISORSE UE E STATO	470,10
1500	1504	1	61936	POR FSE 2014-2020 - ASSE A - SCHEDA 2.1.3.A - TIROCINI EXTRACURRICULARI PRESSO PP.AA. - QUOTA UE	12.000,00
1500	1504	1	61937	POR FSE 2014-2020 - ASSE A - SCHEDA 2.1.3.A - TIROCINI EXTRACURRICULARI PRESSO PP.AA. - QUOTA STATO	8.239,20
1500	1504	1	61938	POR FSE 2014-2020 - ASSE A - SCHEDA 2.1.3.A - TIROCINI EXTRACURRICULARI PRESSO PP.AA. - QUOTA REGIONE TRAMITE RECUPERO ANTICIPAZIONE RISORSE UE E STATO	3.760,80
1500	1504	1	62042	POR FSE 2014-2020 - ASSE A - SCHEDA 2.1.3.A - TIROCINI EXTRACURRICULARI - QUOTA REGIONE	1.943,08
1600	1603	1	52515	PROGRAMMA DI SVILUPPO RURALE (FEASR) 2014-2020. ASSISTENZA TECNICA - EVENTI E COMUNICAZIONE - QUOTA UE (43,12)	373,51
1600	1603	1	52516	PROGRAMMA DI SVILUPPO RURALE (FEASR) 2014-2020. ASSISTENZA TECNICA - EVENTI E COMUNICAZIONE - - QUOTA STATO (39,82)	344,92
1600	1603	1	52517	PROGRAMMA DI SVILUPPO RURALE (FEASR) 2014-2020. ASSISTENZA TECNICA - EVENTI E COMUNICAZIONE - - QUOTA COFINANZIAMENTO REG.LE (17,06)	147,77
9900	9901	7	81021	RIMBORSO DEPOSITI CAUZIONALI RICEVUTI	8.158,04
9900	9901	7	81055	DEPOSITI CAUZIONALI DEMANIO IDRICO	1.149.688,81
9900	9902	7	81013	RECUPERO DA PARTE DELLO STATO DI SOMME PER IL FINANZIAMENTO DELLA SPESA SANITARIA (ART.11 COMMA 17 D.LGS 30.12.92 N.502)	299.918.088,91
TOTALE ANNO ESERCIZIO IMPEGNO 2016					339.584.578,47

RESIDUI PASSIVI AL 31/12/2021 PER CAPITOLO

Anno di esercizio impegno 2015

MISSIONE	PROGRAMMA	TITOLO	CAPITOLO	DESCRIZIONE	IMPEGNI RESIDUI
100	104	1	73038	FONDO PER IL RIVERSAMENTO ALLO STATO DELLE TASSE AUTOMOBILISTICHE DI SUA COMPETENZA AI SENSI DELL'ART. 1 COMMA 64 DEL D.L. 30 OTTOBRE 2006 N. 262 (CONVERTITO IN LEGGE CON L. N. 286/2006)	17.300.000,00
100	104	1	73061	SPESE INERENTI LA RISCOSSIONE COATTIVA DELLE SANZIONI AMMINISTRATIVE - AGGI SU RUOLI	30,42
100	107	1	13126	SERVIZI PER CONSULTAZIONI ELETTORALI	4.725,60
100	108	2	14193	ATTUAZIONE DEL PROGRAMMA SOCIETA' DELL'INFORMAZIONE - SPESE DI INVESTIMENTO - TRASFERIMENTI AGLI EELL	13.553,37
100	110	1	71017	INCENTIVI FUNZIONI TECNICHE (ART. 92 D.LGS N. 163/2016) - M/P 0110	1.676,04
100	111	1	71204	IRAP DOVUTA DALLA REGIONE PER TUTTI I RAPPORTI INTRATTENUTI DIVERSI DA QUELLI DI LAVORO DIPENDENTE/ CONTI SANITARI	10.537,72
600	601	2	62003	FINANZIAMENTO PER LA PROMOZIONE DELLA CULTURA E DELLA PRATICA DELLE ATTIVITA' MOTORIE - INTERVENTI DI INVESTIMENTO	91.500,00
700	701	2	51744	INFRASTRUTTURE TURISMO E COMMERCIO. FINANZIAMENTO P.I.U.S.S. LUCCA CON FONDI REGIONALI	1.167.000,00
900	902	1	43116	FONDI DERIVANTI DALLA GESTIONE COMMISSARIALE LAGUNA DI ORBETELLO - SPESE CORRENTI FINALIZZATE ALLA GESTIONE DEL SISTEMA ALGALE	13.627,58
900	908	1	42063	MONITORAGGIO DELL'INQUINAMENTO ELETTROMAGNETICO, ACUSTICO E DELLA RADIAOTTIVITA' AMBIENTALE.	2.160,00
900	908	2	42409	ACCORDO AI SENSI DEL DM 16 OTTOBRE 2006 - PROGRAMMA DI FINANZIAMENTO PER IL MIGLIORAMENTO DELLA QUALITA' DELL'ARIA - SPESE IN CONTO CAPITALE	1.643.706,10
1000	1001	1	31126	PROGETTO VALORIZZAZIONE DELLE LINEE FERROVIARIE MINORI	1.351,76
1000	1001	2	31095	RADDOPPIO DELLA LINEA FERROVIARIA PISTOIA-MONTECATINI	16.267.387,61
1000	1005	2	22029	FONDO REGIONALE PER L'ASSISTENZA SOCIALE E SUPERAMENTO BARRIERE ARCHITETTONICHE - CONTRIBUTI IN CONTO CAPITALE PER INTERVENTI.	175.152,00
1000	1005	2	31012	PROGRAMMA PLURIENNALE INVESTIMENTI: INTERVENTI SULLA VIABILITA' DI INTERESSE REGIONALE.	160.018,15
1200	1202	1	26230	SLA - FONDO PER LA NON AUTOSUFFICIENZA - INTERVENTI A SOSTEGNO DELLA DOMICILIARITA' IN ALTERNATIVA AL RICOVERO IN STRUTTURA	430.000,00
1200	1204	2	22112	INVESTIMENTI IN AMBITO SOCIALE - CONTRIBUTO STRAORDINARIO ALLA PROVINCIA DI GROSSETO	823.000,00
1200	1207	2	22104	FRAS - INVESTIMENTI IN AMBITO SOCIALE	904.800,00
1300	1301	1	24047	INTERVENTI DIRETTI DELLA REGIONE IN SANITA'- TRASFERIMENTI CORRENTI AD ENTI PUBBLICI	16.620,00
1300	1301	1	24051	PROGRAMMA DI INTERVENTI FORMATIVI-EDUCATIVI PER LA LOTTA ALL'AIDS	96.827,99
1300	1301	1	24136	INTERVENTI ISTITUZIONALI IN SANITA'	403.710,64
1300	1301	1	24185	FORMAZIONE SPECIFICA IN MEDICINA GENERALE - TRASFERIMENTI ALLE AZIENDE SANITARIE	1.499.682,25
1300	1301	1	24356	OBIETTIVI DI CARATTERE PRIORITARIO DEL PSN, ASSISTENZA SANITARIA AGLI STRANIERI IRREGOLARI, ESCLUSIVITA' DEL RAPPORTO DEL PERSONALE DIRIGENTE DEL SSN E ALTRE RISORSE DI FONDO SANITARIO VINCOLATO	640.245,23
1300	1301	1	24396	FORMAZIONE SPECIFICA IN MEDICINA GENERALE - ORGANIZZAZIONE CONCORSO	8.000,00
1300	1301	1	26004	AZIONI PROGETTUALI PER L'INTEGRAZIONE SOCIO-SANITARIA - TRASFERIMENTI AD ENTI PUBBLICI	50.000,00
1300	1301	1	26005	AZIONI PROGETTUALI PER L'INTEGRAZIONE SOCIO-SANITARIA - TRASFERIMENTI AD ALTRI SOGGETTI	20.568,15
1300	1301	1	26057	PROGETTO OBIETTIVO DIPENDENZE - TRASFERIMENTI CORRENTI AD ENTI PUBBLICI	173.535,00
1300	1301	1	26111	ADEMPIMENTI CORRELATI ALLA CONVENZIONE PER LA LAVORAZIONE DEL PLASMA	75.553,50
1300	1301	1	26125	STRUTTURE DI COORDINAMENTO ATTIVITA' TRASFUSIONALE	236.706,27
1300	1301	1	26129	PROGRAMMA DI PREVENZIONE E GESTIONE DEL DIABETE MELLITO E DELLE PATOLOGIE CRONICHE NELLA POPOLAZIONE ADULTA DELLA TOSCANA.	499.900,00

RESIDUI PASSIVI AL 31/12/2021 PER CAPITOLO

Anno di esercizio impegno 2015

MISSIONE	PROGRAMMA	TITOLO	CAPITOLO	DESCRIZIONE	IMPEGNI RESIDUI
1300	1301	1	26130	MUTILAZIONI GENITALI FEMMINILI	41.583,34
1300	1301	1	26151	AZIONI PROGETTUALI PER L'INTEGRAZIONE SOCIOSANITARIA - TRASFERIMENTI AD ALTRI SOGGETTI.	51.791,86
1300	1301	1	26154	CENTRI DI RIFERIMENTO RISCONTRO DIAGNOSTICO SIDS	46.077,16
1300	1301	1	26164	PROVENTI DA SANZIONI PER POTENZIAMENTO ATTIVITA' DI PREVENZIONE SUI LUOGHI DI LAVORO (D.LGS 758/94 - DGR 83/09)	1.358.274,48
1300	1301	1	26176	SPESE PER PROGETTI ATTUATIVI DEL PIANO SANITARIO NAZIONALE RELATIVI ALL'ASSISTENZA OSPEDALIERA DELLE MALATTIE RARE	1.217.903,44
1300	1301	1	26177	SPESE PER PROGETTI ATTUATIVI DEL PIANO SANITARIO NAZIONALE RELATIVI ALL'ASSISTENZA SANITARIA TERRITORIALE.	465.064,56
1300	1301	1	26181	APPLICAZIONE NORME E SPECIFICHE COMUNITARIE PER SERVIZIO TRASFUSIONALE.	14.244,29
1300	1301	1	26182	ATTUAZIONE PRESCRIZIONE TRACCIABILITA' SANGUE ED EMOCOMPONENTI.	203.363,85
1300	1301	1	26189	PROGETTI SALUTE MENTALE. TRASFERIMENTI AI SOGGETTI PRIVATI.	7.500,00
1300	1301	1	26248	CENTRI RESIDENZIALI CURE PALLIATIVE: HOSPICES	114.078,00
1300	1301	1	26259	RISORSE PER INCREMENTI TARIFFARI PRESTAZIONI TERMALI LEA.	7.234,18
1300	1301	1	26270	AZIONI PROGETTUALI PER LA NON AUTOSUFFICIENZA - FONDI ENTI SETTORE PUBBLICO	80.000,00
1300	1301	1	26277	RIPARTO ALLE AZIENDE SANITARIE PER L'ACQUISTO DEI FARMACI INNOVATIVI	3.637.530,34
1300	1302	1	26043	SPESE PER INIZIATIVE DI FARMACOVIGILANZA,DI INFORMAZIONE DEGLI OPERATORI SANITARI E PER CAMPAGNE DI EDUCAZIONE SANITARIA	969.785,70
1300	1302	1	26271	CCM 2014: ATTUAZIONE PROGETTUALITA' RELATIVE (PROGETTO DIABETE E PROGETTO FAI)	122.691,00
1300	1302	1	26275	PROGETTI DI COMUNICAZIONE E CAMPAGNE INFORMATIVE SULLE CURE PALLIATIVE.	43.439,00
1300	1305	1	24336	AZIONI PER L'INNOVAZIONE TECNOLOGICA IN SANITA'	117.245,00
1300	1305	2	24118	REALIZZAZIONE DI INFRASTRUTTURE NELL'AMBITO DEL SISTEMA SANITARIO REGIONALE.	4.926.720,00
1300	1305	2	24133	INTERVENTI STRAORDINARI SUL PATRIMONIO STRUTTURALE E STRUMENTALE DELLA SANITA' A FAVORE DI ENTI DELLE AMMINISTRAZIONI LOCALI	58.992.892,08
1300	1305	2	24351	RIQUALIFICAZIONE AREE INTERESSATE DA DISMISSIONE VECCHI OSPEDALI	3.045.830,82
1300	1305	2	24361	INTERVENTI STRAORDINARI SUL PATRIMONIO STRUTTURALE E STRUMENTALE DEGLI ENTI DEL SSR	151.500,00
1300	1305	2	24395	SPESE PER LA REALIZZAZIONE DI STRUTTURE SANITARIE PER IL SUPERAMENTO DEGLI OSPEDALI PSICHIATRICI GIUDIZIARI - PROGRAMMA PLURIENNALE INTERVENTI SUL PATRIMONIO SANITARIO PUBBLICO ART. 20 L.67/88 E L. 81 DEL 30/05/2015	8.735.127,03
1300	1307	1	26053	SPESE PER REALIZZAZIONE INTERVENTI IN MATERIA DI ANIMALI DI AFFEZIONE E PREVENZIONE DEL RANDAGISMO (L. 14.8.91 N.281) -	75.700,23
1400	1401	1	51112	SPESE DI ASSISTENZA TECNICA PER LE ATTIVITA' PRODUTTIVE	2.000,00
1400	1401	2	51739	INTERVENTI INFRASTRUTTURALI A FAVORE DI SETTORI PRODUTTIVI- CONTRIBUTI AGLI INVESTIMENTI A ALTRE IMPRESE	1.459.998,00
1400	1401	2	51747	INTERVENTI DI SVILUPPO E RAFFORZAMENTO A FAVORE DELLE AZIENDE ESERCENTI ATTIVITA' PRODUTTIVE - INTERVENTI INFRASTRUTTURALI A FAVORE SETTORI PRODUTTIVI - RIFINANZIAMENTO FAS 2007/2013	1.357.659,52
1400	1403	1	24021	SPESE PER PROGETTI DI RICERCA E SPERIMENTAZIONE- FINANZIAMENTO STATALE	126.255,82
1400	1403	1	24137	SPESE PER PROGETTI DI RICERCA IN MATERIA DI SALUTE. CONTRIBUTI PROVENIENTI DA SOGGETTI PRIVATI	83.700,00
1400	1403	1	24183	SPESE PER RICERCA SANITARIA. FONDI PROVENIENTI DA 5 X MILLE	4.979,25
1500	1502	1	61708	L.R. 32/02 SS.MM.II. - TIROCINI EXTRACURRICULARI - TRASFERIMENTO AD ALTRE IMPRESE	39.350,00

RESIDUI PASSIVI AL 31/12/2021 PER CAPITOLO

Anno di esercizio impegno 2015

MISSIONE	PROGRAMMA	TITOLO	CAPITOLO	DESCRIZIONE	IMPEGNI RESIDUI
1500	1502	1	61730	L.R. 32/02 SS.MM.II. - TIROCINI EXTRACURRICULARI - TRASFERIMENTI AD AMMINISTRAZIONI PUBBLICHE	13.000,00
1500	1502	1	61766	POR FSE 2014/2020 - ANTICIPAZIONE RISORSE REGIONALI - TIROCINI	39.100,00
1500	1502	1	61768	POR FSE 2014/2020 - ANTICIPAZIONE RISORSE REGIONALI - TIROCINI - TRASFERIMENTI AD AMMINISTRAZIONI PUBBLICHE	19.400,00
1500	1502	1	61804	POR FSE 2014/2020 - ANTICIPAZIONE RISORSE REGIONALI - TIROCINI	34.850,00
1500	1502	1	61805	POR FSE 2014/2020 - ANTICIPAZIONE RISORSE REGIONALI - TIROCINI - TRASFERIMENTO AD AMMINISTRAZIONI PUBBLICHE	23.700,00
1500	1502	1	61892	L.R. 32/02 - TRASFERIMENTI ALLE AMMINISTRAZIONI PROVINCIALI PER MISURE DI SUPPORTO ALLE POLITICHE DELLA FORMAZIONE	35.799,94
1500	1502	1	62049	POR FSE 2014-2020 - ASSE A - SCHEDA 2.1.3.A - TIROCINI EXTRACURRICULARI - QUOTA UE - TRASFERIMENTI A ISTITUZIONI SOCIALI PRIVATE	1.000,00
1500	1502	1	62050	POR FSE 2014-2020 - ASSE A - SCHEDA 2.1.3.A - TIROCINI EXTRACURRICULARI - QUOTA STATO - TRASFERIMENTI A ISTITUZIONI SOCIALI PRIVATE	686,60
1500	1502	1	62051	POR FSE 2014-2020 - ASSE A - SCHEDA 2.1.3.A - TIROCINI EXTRACURRICULARI - QUOTA RT TRAMITE RECUPERO ANTICIPAZIONE - TRASFERIMENTI A ISTITUZIONI SOCIALI PRIVATE	313,40
1500	1504	1	61933	POR FSE 2014-2020 - ASSE A - SCHEDA 2.1.3.A - TIROCINI EXTRACURRICULARI - QUOTA UE	8.300,00
1500	1504	1	61934	POR FSE 2014-2020 - ASSE A - SCHEDA 2.1.3.A - TIROCINI EXTRACURRICULARI - QUOTA STATO	6.934,66
1500	1504	1	61935	POR FSE 2014-2020 - ASSE A - SCHEDA 2.1.3.A - TIROCINI EXTRACURRICULARI - QUOTA REGIONE TRAMITE RECUPERO ANTICIPAZIONE RISORSE UE E STATO	2.695,24
1500	1504	1	61936	POR FSE 2014-2020 - ASSE A - SCHEDA 2.1.3.A - TIROCINI EXTRACURRICULARI PRESSO PP.AA. - QUOTA UE	3.250,00
1500	1504	1	61937	POR FSE 2014-2020 - ASSE A - SCHEDA 2.1.3.A - TIROCINI EXTRACURRICULARI PRESSO PP.AA. - QUOTA STATO	2.231,45
1500	1504	1	61938	POR FSE 2014-2020 - ASSE A - SCHEDA 2.1.3.A - TIROCINI EXTRACURRICULARI PRESSO PP.AA. - QUOTA REGIONE TRAMITE RECUPERO ANTICIPAZIONE RISORSE UE E STATO	1.018,55
1600	1601	2	52226	PIANO REGIONALE AGRICOLO FORESTALE -FORESTAZIONE - INVESTIMENTI (PER L'ATTUAZIONE DEL P.F.R. 2007/2011)	822.158,17
1900	1901	1	12177	PROGETTO BRASIL PROXIMO - ACQUISTO DI BENI E PRESTAZIONI DI SERVIZI	28.922,00
9900	9901	7	23133	FEI-FONDO EUROPEO PER L'INTEGRAZIONE DI CITTADINI DI PAESI TERZI - PROGETTO RETE E CITTADINANZA - QUOTA COFINANZIAMENTO STATALE - TRASFERIMENTI CORRENTI AI PARTNERS ENTI PUBBLICI - AVVISO PUBBLICO 2013	45.665,22
9900	9901	7	23135	FEI-FONDO EUROPEO PER L'INTEGRAZIONE DI CITTADINI DI PAESI TERZI - PROGETTO RETE E CITTADINANZA - QUOTA UE - TRASFERIMENTI CORRENTI AI PARTNERS ENTI PUBBLICI - AVVISO PUBBLICO 2013	45.665,22
9900	9901	7	81009	PARTITE DI GIRO DIVERSE NON ALLOCABILI SU SPECIFICI CAPITOLI DELLE PARTITE DI GIRO	2.176,00
9900	9901	7	81017	RIMBORSO DEPOSITI CAUZIONALI A TERZI PER CONCESSIONI E LOCAZIONI	500,00
9900	9901	7	81021	RIMBORSO DEPOSITI CAUZIONALI RICEVUTI	9.547,30
TOTALE ANNO ESERCIZIO IMPEGNO 2015					131.378.008,08

RESIDUI PASSIVI AL 31/12/2021 PER CAPITOLO

Anno di esercizio impegno 2014

MISSIONE	PROGRAMMA	TITOLO	CAPITOLO	DESCRIZIONE	IMPEGNI RESIDUI
100	108	2	14268	BANDA LARGA II LIVELLO - SUPERAMENTO DIGITAL DIVIDE	8.453.629,41
400	402	2	61470	EROGAZIONE CONTRIBUTI FINANZIARI IN CONTO CAPITALE PER INTERVENTI URGENTI DI EDILIZIA SCOLASTICA A FAVORE DI ENTI LOCALI	409.981,08
400	404	2	61471	FINANZIAMENTO DEL PIANO INVESTIMENTI DELL'AZIENDA REGIONALE D.S.U.	840.532,24
500	501	2	63134	FONDI REGIONALI PER INVESTIMENTI NEI BENI CULTURALI - TRASFERIMENTI ALLE AMMINISTRAZIONI PUBBLICHE	851.376,04
500	502	2	51758	PROMOZIONE E VALORIZZAZIONE DELLA RETE DEI GRANDI ATTRATTORI CULTURALI MUSEALI. GESTIONE IN ANTICIPAZIONE DEL PROGRAMMA REGIONALE FESR 2014/2020	400.174,12
600	601	2	62003	FINANZIAMENTO PER LA PROMOZIONE DELLA CULTURA E DELLA PRATICA DELLE ATTIVITA' MOTORIE - INTERVENTI DI INVESTIMENTO	34.100,00
800	801	2	34072	REALIZZAZIONE OPERE PARCO AGRICOLO DELLA PIANA	1.057.232,49
800	801	2	34152	RIGENERAZIONE URBANA - CONTRIBUTI IN CONTO CAPITALE AGLI ENTI LOCALI	1.149.861,50
800	802	2	33023	INTERVENTI FINANZIARI REDAZIONE PIANI RECUPERO	39.562,50
900	901	2	42133	PROGRAMMA PLURIENNALE INVESTIMENTI: INTERVENTI PER EROSIONE COSTA/CUNEO SALINO -	58.821,68
900	901	2	42463	ACCORDO DI PROGRAMMA PER L'ATTUAZIONE DI INTERVENTI MIRATI ALLA RIDUZIONE DEL RISCHIO IDRAULICO ALL'ISOLA D'ELBA - D.G.R.T. N.409/2012.	91.408,24
900	901	2	42475	FONDO PER IL FINANZIAMENTO DEGLI INTERVENTI DI DIFESA DEL SUOLO	13.998,07
900	901	2	42480	FINANZIAMENTO DEGLI INTERVENTI DI DIFESA DEL SUOLO - SPESE PER LA REALIZZAZIONE DEI PROGETTI - ENTE ATTUATORE GENIO CIVILE VALDARNO CENTRALE	38.035,54
900	902	2	42061	FONDO REGIONALE PER INTERVENTI URGENTI DI BONIFICA - TRASFERIMENTI ALLE AMMINISTRAZIONI PUBBLICHE	587.160,95
900	903	2	42234	INTERVENTI PREVENZIONE PRODUZIONE RIFIUTI, IMPLEMENTAZIONE RACCOLTA DIFFERENZIATA E RECUPERO MATERIALI E PER IL COMPLETAMENTO DELL'ATTUAZIONE DEI PIANI PROVINCIALI - SPESE INVESTIMENTO	3.600.000,00
900	906	2	43140	ACCORDO DI PROGRAMMA PER LA BALNEAZIONE IN VERSILIA. INTERVENTI DI IONIZZAZIONE PER I FIUMI FOSSO DELL'ABATE, FIUMETTO E MOTRONE.	119.749,60
900	908	2	31105	PIANIFICAZIONE E PROGRAMMAZIONE INTERVENTI DI RISANAMENTO ACUSTICO.	12.048,38
1000	1001	2	31090	INTERVENTI SU INFRASTRUTTURE E LINEE FERROVIARIE ARETINE	281.487,49
1000	1001	2	32031	FONDO REGIONALE TRASPORTI FERROVIE CONCESSE - SPESE DI MANUTENZIONE STRAORDINARIA.	9,31
1000	1003	2	31000	INTERVENTI NEL SETTORE DEI PORTI DI INTERESSE REGIONALE E DELLA NAVIGAZIONE INTERNA.	393.000,00
1000	1003	2	31109	INTERVENTI NEL SETTORE DEI PORTI SEDE DI AUTORITA' PORTUALE REGIONALE	148.251,98
1000	1005	2	31094	REALIZZAZIONE PROGETTO CICLOPISTA DELL'ARNO	807.879,00
1000	1005	2	31098	INTERVENTI DI VIABILITA' LOCALE PISA	20.424,19
1000	1005	2	31110	INTERVENTI IN MATERIA DI MOBILITA' CICLABILE	758.119,85
1000	1005	2	31118	SISTEMA TANGENZIALE DI LUCCA	2.000.000,00
1300	1301	1	24037	SPESE PER LA GESTIONE E IL POTENZIAMENTO DELLE INFRASTRUTTURE DI SUPPORTO AL SISTEMA INFORMATIVO SANITARIO REGIONALE	15.000,00
1300	1301	1	24136	INTERVENTI ISTITUZIONALI IN SANITA'	362.016,26
1300	1301	1	24185	FORMAZIONE SPECIFICA IN MEDICINA GENERALE - TRASFERIMENTI ALLE AZIENDE SANITARIE	810.000,00
1300	1301	1	24356	OGGETTIVI DI CARATTERE PRIORITARIO DEL PSN, ASSISTENZA SANITARIA AGLI STRANIERI IRREGOLARI, ESCLUSIVITA' DEL RAPPORTO DEL PERSONALE DIRIGENTE DEL SSN E ALTRE RISORSE DI FONDO SANITARIO VINCOLATO	4.446.448,00
1300	1301	1	26004	AZIONI PROGETTUALI PER L'INTEGRAZIONE SOCIO-SANITARIA - TRASFERIMENTI AD ENTI PUBBLICI	29.578,86

RESIDUI PASSIVI AL 31/12/2021 PER CAPITOLO

Anno di esercizio impegno 2014

MISSIONE	PROGRAMMA	TITOLO	CAPITOLO	DESCRIZIONE	IMPEGNI RESIDUI
1300	1301	1	26005	AZIONI PROGETTUALI PER L'INTEGRAZIONE SOCIO-SANITARIA - TRASFERIMENTI AD ALTRI SOGGETTI	62.568,15
1300	1301	1	26057	PROGETTO OBIETTIVO DIPENDENZE - TRASFERIMENTI CORRENTI AD ENTI PUBBLICI	111.500,00
1300	1301	1	26123	TRASFERIMENTI DI RISORSE ALLE AZIENDE SANITARIE E OSPEDALIERE FINALIZZATI AL RIPIANO DELL'ECCEDEZZA DELLA SPESA FARMACEUTICA.	96.712,72
1300	1301	1	26154	CENTRI DI RIFERIMENTO RISCONTRO DIAGNOSTICO SIDS	116,89
1300	1301	1	26166	PANDEMIA INFLUENZALE: SPESE PER L'ATTUAZIONE DEI PIANI PANDEMICI REGIONALI	25.469,35
1300	1301	1	26181	APPLICAZIONE NORME E SPECIFICHE COMUNITARIE PER SERVIZIO TRASFUSIONALE.	23.399,61
1300	1301	1	26259	RISORSE PER INCREMENTI TARIFFARI PRESTAZIONI TERMALI LEA.	11.205,09
1300	1302	1	24148	SPESE PER PROGRAMMI E PROGETTI IN SANITA'	12.506,51
1300	1302	1	24238	TRASFERIMENTI ALLE AZIENDE SANITARIE DI RISORSE PROVENIENTI DA ENTI DEL SETTORE PUBBLICO	115.361,66
1300	1305	2	24133	INTERVENTI STRAORDINARI SUL PATRIMONIO STRUTTURALE E STRUMENTALE DELLA SANITA' A FAVORE DI ENTI DELLE AMMINISTRAZIONI LOCALI	46.970.161,99
1300	1305	2	24155	SPESE INTERVENTI RISTRUTTURAZIONE EDILIZIA E AMMODERNAMENTO TECNOLOGICO PATRIMONIO SANITARIO PUBBLICO E REALIZZAZIONE RESIDENZE SANITARIE ASSISTENZIALI - PROGRAMMA STRAORDINARIO INVESTIMENTI ART. 20 L.67/88 E L. 244/2007 (FINANZIARIA 2008)E SUCCESSIVE	48.587.279,52
1300	1305	2	24202	SPESE DI INVESTIMENTO IN AMBITO SOCIO-SANITARIO E TERRITORIALE	110.500,00
1300	1305	2	24360	SPESE DI INVESTIMENTO IN SANITA' PER LA PROSECUZIONE DEL PROGRAMMA PLURIENNALE EX ART. 20 L. 67/1988 PER L'ADEGUAMENTO A NORMA DEGLI IMPIANTI ANTINCENDIO DELLE STRUTTURE SANITARIE	4.969.287,24
1300	1305	2	24361	INTERVENTI STRAORDINARI SUL PATRIMONIO STRUTTURALE E STRUMENTALE DEGLI ENTI DEL SSR	3.200.000,00
1300	1305	2	24362	IMPLEMENTAZIONE ARCHITETTURA TECNOLOGICA E INFORMATIVA PER UNIFICAZIONE E CONVERGENZA DEI SISTEMI DEL SSR	966.044,40
1300	1305	2	24370	SPESE DI INVESTIMENTO IN AMBITO SANITARIO E PER LO SVILUPPO TERRITORIALE	2.509.560,00
1400	1401	2	51616	TRASFERIMENTI AL CONSORZIO ZIA PER ACQUISIZIONE AREE DA REINDUSTRIALIZZARE.	261.665,79
1400	1401	2	54023	PROGRAMMA PLURIENNALE INVESTIMENTI: INTERVENTI NEL SETTORE INDUSTRIALE - CENTRI DI ECCELLENZA E RICERCA	1.916.859,70
1400	1403	1	24183	SPESE PER RICERCA SANITARIA. FONDI PROVENIENTI DA 5 X MILLE	4.454,68
1400	1403	2	51737	ANTICIPO PROGRAMMAZIONE FESR 2014/2020. TRASFERIMENTI A AMMINISTRAZIONI PUBBLICHE PER INTERVENTO INFRASTRUTTURE TELECOMUNICAZIONE	2.200.000,00
1500	1502	1	61049	OBBLIGO FORMATIVO - INIZIATIVE CON FINANZIAMENTO STATALE	13.660,55
1500	1502	1	61708	L.R. 32/02 SS.MM.II. - TIROCINI EXTRACURRICULARI - TRASFERIMENTO AD ALTRE IMPRESE	54.300,00
1500	1502	1	61730	L.R. 32/02 SS.MM.II. - TIROCINI EXTRACURRICULARI - TRASFERIMENTI AD AMMINISTRAZIONI PUBBLICHE	12.000,00
1500	1502	1	61767	POR FSE 2014/2020 - ANTICIPAZIONE RISORSE REGIONALI - CONTRIBUTI AI PROFESSIONISTI PER LE INDENNITA' CORRISPOSTE AI PRATICANTI PER LO SVOLGIMENTO DEI TIROCINI	12.600,00
1600	1601	2	52238	PIANO REGIONALE AGRICOLO FORESTALE -PATRIMONIO AGRICOLO FORESTALE - AMMINISTRAZIONE, TUTELA E VALORIZZAZIONE DEL PATRIMONIO AGRICOLO-FORESTALE DELLA REGIONE	2.504.543,24
1600	1601	2	52375	PATRIMONIO AGRICOLO FORESTALE REGIONALE - INTERVENTI DI MIGLIORAMENTO, VALORIZZAZIONE ED AMPLIAMENTO DEI BENI DEL PATRIMONIO AGRICOLO FORESTALE REGIONALE FINANZIATI CON I PROVENTI DELLE ALIENAZIONI AI SENSI DELLA L.R. 77/04 E L.R.39/00 - (ENTE TERRE REGIONALI)	512.944,70
1600	1601	2	52485	PIANO REGIONALE AGRICOLO FORESTALE - FINANZIAMENTO STATALE PER LE EMERGENZE SANITARIE ZOOTECNICHE INTERVENTI DI INVESTIMENTO	120.000,00
1600	1602	2	55042	PIANO REGIONALE AGRICOLO FORESTALE - FINANZIAMENTO DEGLI INTERVENTI NEL SETTORE DELLA PESCA DI PARTE INVESTIMENTO	493.171,21
9900	9901	7	81017	RIMBORSO DEPOSITI CAUZIONALI A TERZI PER CONCESSIONI E LOCAZIONI	57,80
9900	9901	7	81021	RIMBORSO DEPOSITI CAUZIONALI RICEVUTI	10.593,65

RESIDUI PASSIVI AL 31/12/2021 PER CAPITOLO**Anno di esercizio impegno 2014**

MISSIONE	PROGRAMMA	TITOLO	CAPITOLO	DESCRIZIONE	IMPEGNI RESIDUI
				TOTALE ANNO ESERCIZIO IMPEGNO 2014	143.718.411,23

RESIDUI PASSIVI AL 31/12/2021 PER CAPITOLO

Anno di esercizio impegno 2013

MISSIONE	PROGRAMMA	TITOLO	CAPITOLO	DESCRIZIONE	IMPEGNI RESIDUI
100	108	2	14193	ATTUAZIONE DEL PROGRAMMA SOCIETA' DELL'INFORMAZIONE - SPESE DI INVESTIMENTO - TRASFERIMENTI AGLI EELL	11.696,63
400	402	2	61211	INTERVENTI EDUCATIVI PER L'INFANZIA E L'ADOLESCENZA INVESTIMENTI	202.882,62
400	404	2	61471	FINANZIAMENTO DEL PIANO INVESTIMENTI DELL'AZIENDA REGIONALE D.S.U.	284.308,09
500	501	2	63134	FONDI REGIONALI PER INVESTIMENTI NEI BENI CULTURALI - TRASFERIMENTI ALLE AMMINISTRAZIONI PUBBLICHE	296.610,00
600	601	2	62003	FINANZIAMENTO PER LA PROMOZIONE DELLA CULTURA E DELLA PRATICA DELLE ATTIVITA' MOTORIE - INTERVENTI DI INVESTIMENTO	98.000,00
800	801	2	34072	REALIZZAZIONE OPERE PARCO AGRICOLO DELLA PIANA	701.411,64
800	802	2	33023	INTERVENTI FINANZIARI REDAZIONE PIANI RECUPERO	9.500,00
900	901	2	42009	FONDO PER INTERVENTI DI MANUTENZIONE STRAORDINARIA	250.000,00
900	901	2	42133	PROGRAMMA PLURIENNALE INVESTIMENTI: INTERVENTI PER EROSIONE COSTA/CUNEO SALINO -	71.531,51
900	901	2	42240	FONDO PER IL PAGAMENTO ONERI DI ESPROPRIO - GESTIONE URTAT PISTOIA	46.558,01
900	901	2	42472	FONDI PER L'ATTUAZIONE DELL'ACCORDO DI PROGRAMMA NOVATIVO PER LA REALIZZAZIONE DEL PRIMO LOTTO DELLA CASSA DI ESPANSIONE DEI RENAI	237.379,38
900	903	2	42234	INTERVENTI PREVENZIONE PRODUZIONE RIFIUTI, IMPLEMENTAZIONE RACCOLTA DIFFERENZIATA E RECUPERO MATERIALI E PER IL COMPLETAMENTO DELL'ATTUAZIONE DEI PIANI PROVINCIALI - SPESE INVESTIMENTO	6.553.983,31
900	906	2	73064	INTERVENTI PER LA REALIZZAZIONE IMPIANTO DI DEPURAZIONE.	300.000,00
1000	1001	2	32043	FONDO REGIONALE TRASPORTI SPESE DI MANUTENZIONE STRAORDINARIA CONTRATTUALIZZATE DESTINATE ALLA GESTIONE DELLE INFRASTRUTTURE	4.238,93
1000	1003	2	31000	INTERVENTI NEL SETTORE DEI PORTI DI INTERESSE REGIONALE E DELLA NAVIGAZIONE INTERNA.	466.000,00
1000	1004	2	31120	INTERVENTO PER LA DELOCALIZZAZIONE DELLE ABITAZIONI INTERCLUSE NEL SEDIME DELL'AEROPORTO DI PISA	55.328,19
1000	1005	2	21048	INTERVENTI E OPERE PER LA SICUREZZA STRADALE.	96.327,00
1000	1005	2	22013	PROGRAMMA PLURIENNALE INVESTIMENTI: INTERVENTI STRUTTURE INNOVATIVE PER IL SOCIALE. RISORSE PER GLI ENTI LOCALI	430.000,00
1000	1005	2	22029	FONDO REGIONALE PER L'ASSISTENZA SOCIALE E SUPERAMENTO BARRIERE ARCHITETTONICHE - CONTRIBUTI IN CONTO CAPITALE PER INTERVENTI.	619.960,00
1000	1005	2	31012	PROGRAMMA PLURIENNALE INVESTIMENTI: INTERVENTI SULLA VIABILITA' DI INTERESSE REGIONALE.	256.430,60
1000	1005	2	31087	INTERVENTI DI ADEGUAMENTO E MANUTENZIONE STRAORDINARIA PER LA REALIZZAZIONE DEI PERCORSI DI GARA DEI CAMPIONATI MONDIALI DI CICLISMO IN TOSCANA DEL 2013	112.985,02
1000	1005	2	31115	PROGRAMMA INVESTIMENTI SU STRADE REGIONALI 2001, 2002, 2003-2007. TRASFERIMENTI FINANZIAMENTI A ANAS SPA PER INTERVENTI SU STRADE REGIONALI.	331.435,77
1300	1301	1	24347	AZIONI DI RIORDINO DEI SERVIZI DEL S.S.R	1.483.620,08
1300	1301	1	26004	AZIONI PROGETTUALI PER L'INTEGRAZIONE SOCIO-SANITARIA - TRASFERIMENTI AD ENTI PUBBLICI	26.442,92
1300	1301	1	26005	AZIONI PROGETTUALI PER L'INTEGRAZIONE SOCIO-SANITARIA - TRASFERIMENTI AD ALTRI SOGGETTI	62.568,15
1300	1301	1	26009	FNPS - AZIONI PROGETTUALI PER L' INTEGRAZIONE SOCIO-SANITARIA - TRASFERIMENTI AD ALTRI SOGGETTI	20.000,00
1300	1301	1	26130	MUTILAZIONI GENITALI FEMMINILI	10.807,38
1300	1301	1	26154	CENTRI DI RIFERIMENTO RISCONTRO DIAGNOSTICO SIDS	240,84
1300	1301	1	26248	CENTRI RESIDENZIALI CURE PALLIATIVE: HOSPICES	89.630,00
1300	1301	1	26252	PROGRAMMI TELEMEDICINA	90.000,00

RESIDUI PASSIVI AL 31/12/2021 PER CAPITOLO

Anno di esercizio impegno 2013

MISSIONE	PROGRAMMA	TITOLO	CAPITOLO	DESCRIZIONE	IMPEGNI RESIDUI
1300	1305	1	24336	AZIONI PER L'INNOVAZIONE TECNOLOGICA IN SANITA'	468.979,50
1300	1305	2	24118	REALIZZAZIONE DI INFRASTRUTTURE NELL'AMBITO DEL SISTEMA SANITARIO REGIONALE.	273.100,00
1300	1305	2	24133	INTERVENTI STRAORDINARI SUL PATRIMONIO STRUTTURALE E STRUMENTALE DELLA SANITA' A FAVORE DI ENTI DELLE AMMINISTRAZIONI LOCALI	53.800.183,46
1300	1305	2	24202	SPESE DI INVESTIMENTO IN AMBITO SOCIO-SANITARIO E TERRITORIALE	1.627.988,79
1400	1401	2	51384	INFRASTRUTTURE PER IL TRASFERIMENTO TECNOLOGICO	3.204.464,56
1600	1601	1	52470	FONDO DI SOLIDARIETA' PER EMERGENZE CLIMATICHE - D. LGS 102/2004	1.354.000,00
1600	1601	2	52226	PIANO REGIONALE AGRICOLO FORESTALE - FORESTAZIONE - INVESTIMENTI (PER L'ATTUAZIONE DEL P.F.R. 2007/2011)	660.899,34
1600	1601	2	52311	PIANO REGIONALE AGRICOLO FORESTALE (PRAF)- FINANZIAMENTO INTERVENTI DI INVESTIMENTO	105.260,71
1600	1601	2	52410	FONDO DI SOLIDARIETA' NAZIONALE. CONTRIBUTO IN CONTO CAPITALE. PIOGGE ALLUVIONALI DICEMBRE 2009. D.M. 6925 DEL 25/3/2010	1.526.925,00
1600	1601	2	52414	PIANO REGIONALE AGRICOLO FORESTALE - FINANZIAMENTO INTERVENTI IN CONTO CAPITALE	805.548,90
1600	1601	2	52478	FONDO DI SOLIDARIETA' NAZIONALE - D. LGS 102/2004 - DM 5432 DEL 07/12/2012 - RIPARTO 2012	150.844,44
9900	9901	7	81017	RIMBORSO DEPOSITI CAUZIONALI A TERZI PER CONCESSIONI E LOCAZIONI	1.210,29
9900	9901	7	81021	RIMBORSO DEPOSITI CAUZIONALI RICEVUTI	12.597,67
TOTALE ANNO ESERCIZIO IMPEGNO 2013					77.211.878,73

RESIDUI PASSIVI AL 31/12/2021 PER CAPITOLO

Anno di esercizio impegno 2012

MISSIONE	PROGRAMMA	TITOLO	CAPITOLO	DESCRIZIONE	IMPEGNI RESIDUI
400	404	2	61471	FINANZIAMENTO DEL PIANO INVESTIMENTI DELL'AZIENDA REGIONALE D.S.U.	1.237.444,21
500	501	2	63134	FONDI REGIONALI PER INVESTIMENTI NEI BENI CULTURALI - TRASFERIMENTI ALLE AMMINISTRAZIONI PUBBLICHE	21.055,57
600	601	2	62003	FINANZIAMENTO PER LA PROMOZIONE DELLA CULTURA E DELLA PRATICA DELLE ATTIVITA' MOTORIE - INTERVENTI DI INVESTIMENTO	70.500,00
700	701	2	53138	MODELLI DI GESTIONE SOSTENIBILE DELLE DESTINAZIONI TURISTICHE. PIATTAFORMA INFORMATICA PER GLI OTD	100.000,00
800	801	2	34072	REALIZZAZIONE OPERE PARCO AGRICOLO DELLA PIANA	3.079.863,83
800	802	2	33023	INTERVENTI FINANZIARI REDAZIONE PIANI RECUPERO	7.500,00
900	902	2	42061	FONDO REGIONALE PER INTERVENTI URGENTI DI BONIFICA - TRASFERIMENTI ALLE AMMINISTRAZIONI PUBBLICHE	2.979.859,95
900	907	2	51610	FONDO REGIONALE PER LA MONTAGNA	7.558,20
900	908	2	42114	PROGRAMMA REGIONALE DI INTERVENTO FINANZIARIO PER LA BONIFICA DELL'INQUINAMENTO ACUSTICO.	1.231.462,82
1000	1003	2	31000	INTERVENTI NEL SETTORE DEI PORTI DI INTERESSE REGIONALE E DELLA NAVIGAZIONE INTERNA.	10.003,35
1000	1005	2	31079	INTERVENTI SULLA VIABILITA' DI INTERESSE REGIONALE PREVISTI NELLA DCR 126/2001 E NEL PROGRAMMA 2002; MANUTENZIONE STRADE REGIONALI.	21.020,03
1000	1005	2	31087	INTERVENTI DI ADEGUAMENTO E MANUTENZIONE STRAORDINARIA PER LA REALIZZAZIONE DEI PERCORSI DI GARA DEI CAMPIONATI MONDIALI DI CICLISMO IN TOSCANA DEL 2013	59.326,14
1100	1102	2	11303	EVENTI ALLUVIONALI DEL NOVEMBRE 2012 IN TOSCANA - FINANZIAMENTO PIANO STRAORDINARIO DI INTERVENTI	2.098.895,28
1300	1305	2	24118	REALIZZAZIONE DI INFRASTRUTTURE NELL'AMBITO DEL SISTEMA SANITARIO REGIONALE.	6.310.000,00
1300	1305	2	24133	INTERVENTI STRAORDINARI SUL PATRIMONIO STRUTTURALE E STRUMENTALE DELLA SANITA' A FAVORE DI ENTI DELLE AMMINISTRAZIONI LOCALI	404.012,00
1300	1307	2	24116	INTERVENTI PER INVESTIMENTI NEL SETTORE DELL'ALTA INTEGRAZIONE.	30.000,00
TOTALE ANNO ESERCIZIO IMPEGNO 2012					17.668.501,38

RESIDUI PASSIVI AL 31/12/2021 PER CAPITOLO

Anno di esercizio impegno 2011

MISSIONE	PROGRAMMA	TITOLO	CAPITOLO	DESCRIZIONE	IMPEGNI RESIDUI
100	106	2	71047	SPESE DI REALIZZAZIONE E MANUTENZIONE STRAORDINARIA DEGLI IMMOBILI FUNZIONALI ALL'AMMINISTRAZIONE REGIONALE	5.124,21
400	404	2	61471	FINANZIAMENTO DEL PIANO INVESTIMENTI DELL'AZIENDA REGIONALE D.S.U.	18.654,53
500	501	2	63134	FONDI REGIONALI PER INVESTIMENTI NEI BENI CULTURALI - TRASFERIMENTI ALLE AMMINISTRAZIONI PUBBLICHE	940.130,20
700	701	2	53031	PROGRAMMA PLURIENNALE INVESTIMENTI: INTERVENTI DI SVILUPPO E RAFFORZAMENTO A FAVORE DELLE AZIENDE ESERCENTI ATTIVITA' PRODUTTIVE - PROGRAMMA TRIENNALE DI INVESTIMENTO PER RILANCIO POLI ESPOSITIVI - D.C.R. 25/02/03 N. 36	404.966,00
800	801	2	34072	REALIZZAZIONE OPERE PARCO AGRICOLO DELLA PIANA	133.296,51
900	902	2	42061	FONDO REGIONALE PER INTERVENTI URGENTI DI BONIFICA - TRASFERIMENTI ALLE AMMINISTRAZIONI PUBBLICHE	585.689,12
900	902	2	42400	BONIFICHE DI INTERESSE NAZIONALE DI CUI AL DM 468/2001 - AREA STRIILAIE (GR)	85.292,73
900	903	2	42234	INTERVENTI PREVENZIONE PRODUZIONE RIFIUTI, IMPLEMENTAZIONE RACCOLTA DIFFERENZIATA E RECUPERO MATERIALI E PER IL COMPLETAMENTO DELL'ATTUAZIONE DEI PIANI PROVINCIALI - SPESE INVESTIMENTO	2.486.854,20
900	906	2	42304	ACCORDO DI PROGRAMMA PER LA TUTELA DELLE RISORSE IDRICHE DEL SERCHIO E ACQUIFERI DELLA PIANA LUCCHESE, DI CAPANNORI, PORCARI E PADULE DI BIENTINA DEL 28/1/2006. RISORSE REGIONALI.	3.914.000,00
900	907	2	51068	INTERVENTI PER LO SVILUPPO DELLE AREE MONTANE	152.667,68
900	908	2	42114	PROGRAMMA REGIONALE DI INTERVENTO FINANZIARIO PER LA BONIFICA DELL'INQUINAMENTO ACUSTICO.	586.153,13
1000	1005	2	31012	PROGRAMMA PLURIENNALE INVESTIMENTI: INTERVENTI SULLA VIABILITA' DI INTERESSE REGIONALE.	4.357.699,50
1000	1005	2	31014	INTERVENTI SULLA VIABILITA' REGIONALE COMPRESI STUDI, PROGRAMMI E PROGETTI.	2.975.295,00
1000	1005	2	42251	PRAA 2007-2010 MACROBIETTIVO C 1. INCENTIVI PER LA PROMOZIONE DELLA MOBILITA' SOSTENIBILE. INVESTIMENTI IN PISTE CICLABILI	1.069.262,00
1400	1401	2	51417	INFRASTRUTTURE PER IL TRASFERIMENTO TECNOLOGICO	2.384.684,39
1700	1701	2	41070	INCENTIVI PER LA REALIZZAZIONE DI IMPIANTI NEL CAMPO DELLE FONTI RINNOVABILI E RISPARMIO ENERGETICO A FAVORE DEI COMUNI	219.604,50
TOTALE ANNO ESERCIZIO IMPEGNO 2011					20.319.373,70

RESIDUI PASSIVI AL 31/12/2021 PER CAPITOLO

Anno di esercizio impegno 2010

MISSIONE	PROGRAMMA	TITOLO	CAPITOLO	DESCRIZIONE	IMPEGNI RESIDUI
100	106	2	71047	SPESE DI REALIZZAZIONE E MANUTENZIONE STRAORDINARIA DEGLI IMMOBILI FUNZIONALI ALL'AMMINISTRAZIONE REGIONALE	621,45
100	106	2	71049	ADEMPIMENTI E PAGAMENTO COMPETENZE PER LA REALIZZAZIONE DELLE NUOVE SEDI DELLA REGIONE TOSCANA	8.310,78
400	404	2	61471	FINANZIAMENTO DEL PIANO INVESTIMENTI DELL'AZIENDA REGIONALE D.S.U.	407.083,71
700	701	2	53000	VALORIZZAZIONE OFFERTA TERMALE - INTERVENTI DI INVESTIMENTO PER LA VALORIZZAZIONE DELL'OFFERTA TERMALE.	125.000,00
800	801	2	34072	REALIZZAZIONE OPERE PARCO AGRICOLO DELLA PIANA	866.489,85
900	901	2	42044	FONDO PER IL FINANZIAMENTO DEGLI ACCORDI DI PROGRAMMA PER INTERVENTI FINALIZZATI ALLA MESSA IN SICUREZZA DEI BACINI IDROGRAFICI TOSCANI.	9.403.026,70
900	903	2	42234	INTERVENTI PREVENZIONE PRODUZIONE RIFIUTI, IMPLEMENTAZIONE RACCOLTA DIFFERENZIATA E RECUPERO MATERIALI E PER IL COMPLETAMENTO DELL'ATTUAZIONE DEI PIANI PROVINCIALI - SPESE INVESTIMENTO	371.431,99
900	904	2	41014	PROGRAMMA PLURIENNALE INVESTIMENTI: INTERVENTI URGENTI FINALIZZATI ALLA RISOLUZIONE DELLE PIU' GRAVI SITUAZIONI DI CARENZE IDRICHE A SCOPO IDROPOTABILE E ALLA RIDUZIONE DELLE EMISSIONI INQUINANTI RILASCIATE IN CORPI IDRICI - L.36/94 - L.R.81/95-SPESE PER INVESTIMENTO	150.000,00
900	905	2	41044	FONDO PER GLI INVESTIMENTI E LA PROMOZIONE DELLE RISERVE NATURALI E DELLE AREE PROTETTE	22.500,00
900	907	2	51068	INTERVENTI PER LO SVILUPPO DELLE AREE MONTANE	170.965,00
1000	1005	2	22029	FONDO REGIONALE PER L'ASSISTENZA SOCIALE E SUPERAMENTO BARRIERE ARCHITETTONICHE - CONTRIBUTI IN CONTO CAPITALE PER INTERVENTI.	426.000,00
1000	1005	2	31012	PROGRAMMA PLURIENNALE INVESTIMENTI: INTERVENTI SULLA VIABILITA' DI INTERESSE REGIONALE.	153.720,57
1000	1005	2	31014	INTERVENTI SULLA VIABILITA' REGIONALE COMPRESI STUDI, PROGRAMMI E PROGETTI.	941.876,89
1000	1005	2	32020	PROGRAMMA PLURIENNALE INVESTIMENTI: INTERVENTI RELATIVI AI PIANI URBANI DELLA MOBILITA' E SICUREZZA	170.880,00
1200	1207	2	23004	FONDO REGIONALE PER L'ASSISTENZA SOCIALE - QUOTA ASSEGNATA PER I PROGETTI DEI PIANI DI ZONA - ATTIVITA' DI INVESTIMENTI.	60.000,00
1300	1305	2	24060	SPESE INTERVENTI RISTRUTTURAZIONE EDILIZIA E AMMODERNAMENTO TECNOLOGICO PATRIMONIO SANITARIO PUBBLICO E REALIZZAZIONE RESIDENZE SANITARIE ASSISTENZIALI - PROGRAMMA STRAORDINARIO INVESTIMENTI ART. 20 L.67/88 E L. 296/2006 (FINANZIARIA 2007)	27.608.718,98
1300	1305	2	24118	REALIZZAZIONE DI INFRASTRUTTURE NELL'AMBITO DEL SISTEMA SANITARIO REGIONALE.	3.252.902,43
1300	1305	2	24133	INTERVENTI STRAORDINARI SUL PATRIMONIO STRUTTURALE E STRUMENTALE DELLA SANITA' A FAVORE DI ENTI DELLE AMMINISTRAZIONI LOCALI	3.083.015,14
1300	1307	2	24116	INTERVENTI PER INVESTIMENTI NEL SETTORE DELL'ALTA INTEGRAZIONE.	120.000,00
1700	1701	2	41070	INCENTIVI PER LA REALIZZAZIONE DI IMPIANTI NEL CAMPO DELLE FONTI RINNOVABILI E RISPARMIO ENERGETICO A FAVORE DEI COMUNI	58.455,57
TOTALE ANNO ESERCIZIO IMPEGNO 2010					47.400.999,06

RESIDUI PASSIVI AL 31/12/2021 PER CAPITOLO

Anno di esercizio impegno 2009

MISSIONE	PROGRAMMA	TITOLO	CAPITOLO	DESCRIZIONE	IMPEGNI RESIDUI
500	501	2	63134	FONDI REGIONALI PER INVESTIMENTI NEI BENI CULTURALI - TRASFERIMENTI ALLE AMMINISTRAZIONI PUBBLICHE	73.945,89
700	701	2	53000	VALORIZZAZIONE OFFERTA TERMALILE - INTERVENTI DI INVESTIMENTO PER LA VALORIZZAZIONE DELL'OFFERTA TERMALILE.	125.000,00
700	701	2	53073	PROGRAMMA PLURIENNALE INVESTIMENTI: VALORIZZAZIONE OFFERTA TERMALILE. CONTRIBUTI PER RILANCIO OFFERTA TERMALILE	20.003,60
900	901	2	42133	PROGRAMMA PLURIENNALE INVESTIMENTI: INTERVENTI PER EROSIONE COSTA/CUNEO SALINO -	181,77
900	902	2	42061	FONDO REGIONALE PER INTERVENTI URGENTI DI BONIFICA - TRASFERIMENTI ALLE AMMINISTRAZIONI PUBBLICHE	37.000,00
900	902	2	42232	INTERVENTI DI BONIFICA - SPESE INVESTIMENTO	106.000,00
900	904	2	41014	PROGRAMMA PLURIENNALE INVESTIMENTI: INTERVENTI URGENTI FINALIZZATI ALLA RISOLUZIONE DELLE PIU' GRAVI SITUAZIONI DI CARENZE IDRICHE A SCOPO IDROPOTABILE E ALLA RIDUZIONE DELLE EMISSIONI INQUINANTI RILASCIATE IN CORPI IDRICI - L.36/94 - L.R.81/95-SPESE PER INVESTIMENTO	2.500.000,00
900	907	2	51068	INTERVENTI PER LO SVILUPPO DELLE AREE MONTANE	76.317,25
900	908	2	42114	PROGRAMMA REGIONALE DI INTERVENTO FINANZIARIO PER LA BONIFICA DELL'INQUINAMENTO ACUSTICO.	49.795,53
1000	1005	2	22013	PROGRAMMA PLURIENNALE INVESTIMENTI: INTERVENTI STRUTTURE INNOVATIVE PER IL SOCIALE. RISORSE PER GLI ENTI LOCALI	1.495.000,00
1000	1005	2	22029	FONDO REGIONALE PER L'ASSISTENZA SOCIALE E SUPERAMENTO BARRIERE ARCHITETTONICHE - CONTRIBUTI IN CONTO CAPITALE PER INTERVENTI.	552.000,00
1000	1005	2	31012	PROGRAMMA PLURIENNALE INVESTIMENTI: INTERVENTI SULLA VIABILITA' DI INTERESSE REGIONALE.	13.955.868,43
1000	1005	2	31014	INTERVENTI SULLA VIABILITA' REGIONALE COMPRESI STUDI, PROGRAMMI E PROGETTI.	136.964,36
1000	1005	2	31048	PROGRAMMA PLURIENNALE INVESTIMENTI 2002-2007: INTERVENTI SU S.G.C. FIPILI E STRADE REGIONALI	93.081,62
1100	1102	2	11223	INTERVENTI URGENTI DI RIASETTO IDROGEOLOGICO A SEGUITO DEGLI EVENTI OTTOBRE 2008-MARZO 2009 (ORDINANZA P.C.M. 3734 DEL 16/1/2009)	5.958,88
1300	1305	2	24060	SPESE INTERVENTI RISTRUTTURAZIONE EDILIZIA E AMMODERNAMENTO TECNOLOGICO PATRIMONIO SANITARIO PUBBLICO E REALIZZAZIONE RESIDENZE SANITARIE ASSISTENZIALI - PROGRAMMA STRAORDINARIO INVESTIMENTI ART. 20 L.67/88 E L. 296/2006 (FINANZIARIA 2007)	77.500,00
1300	1305	2	24133	INTERVENTI STRAORDINARI SUL PATRIMONIO STRUTTURALE E STRUMENTALE DELLA SANITA' A FAVORE DI ENTI DELLE AMMINISTRAZIONI LOCALI	2.351.804,28
1700	1701	2	41070	INCENTIVI PER LA REALIZZAZIONE DI IMPIANTI NEL CAMPO DELLE FONTI RINNOVABILI E RISPARMIO ENERGETICO A FAVORE DEI COMUNI	332.407,61
TOTALE ANNO ESERCIZIO IMPEGNO 2009					21.988.829,22

RESIDUI PASSIVI AL 31/12/2021 PER CAPITOLO

Anno di esercizio impegno 2008

MISSIONE	PROGRAMMA	TITOLO	CAPITOLO	DESCRIZIONE	IMPEGNI RESIDUI
100	106	2	71049	ADEMPIMENTI E PAGAMENTO COMPETENZE PER LA REALIZZAZIONE DELLE NUOVE SEDI DELLA REGIONE TOSCANA	9.417,76
500	501	2	63016	PROGRAMMA PLURIENNALE INVESTIMENTI: INTERVENTI STRATEGICI NEL SETTORE DEI BENI CULTURALI	265.306,88
900	904	2	41014	PROGRAMMA PLURIENNALE INVESTIMENTI: INTERVENTI URGENTI FINALIZZATI ALLA RISOLUZIONE DELLE PIU' GRAVI SITUAZIONI DI CARENZE IDRICHE A SCOPO IDROPOTABILE E ALLA RIDUZIONE DELLE EMISSIONI INQUINANTI RILASCIATE IN CORPI IDRICI - L.36/94 - L.R.81/95-SPESE PER INVESTIMENTO	4.350.000,00
900	905	2	41044	FONDO PER GLI INVESTIMENTI E LA PROMOZIONE DELLE RISERVE NATURALI E DELLE AREE PROTETTE	32.955,00
900	908	2	42114	PROGRAMMA REGIONALE DI INTERVENTO FINANZIARIO PER LA BONIFICA DELL'INQUINAMENTO ACUSTICO.	123.944,90
1000	1005	2	31012	PROGRAMMA PLURIENNALE INVESTIMENTI: INTERVENTI SULLA VIABILITA' DI INTERESSE REGIONALE.	544.562,61
1000	1005	2	31014	INTERVENTI SULLA VIABILITA' REGIONALE COMPRESI STUDI, PROGRAMMI E PROGETTI.	84.704,78
1000	1005	2	31048	PROGRAMMA PLURIENNALE INVESTIMENTI 2002-2007: INTERVENTI SU S.G.C. FIPILI E STRADE REGIONALI	14.536,58
1300	1305	2	24010	SPESE PER LA REALIZZAZIONE DI INTERVENTI PER LA RIQUALIFICAZIONE DELL'ASSISTENZA SANITARIA NEI GRANDI CENTRI URBANI	3.559.432,84
1300	1305	2	24082	SPESE PER LA REALIZZAZIONE DEL PROGRAMMA NUOVI OSPEDALI. AZIENDE SANITARIE NN. 1 DI MASSA, 2 DI LUCCA, 3 DI PISTOIA, 4 DI PRATO.	3.570,27
1300	1305	2	24118	REALIZZAZIONE DI INFRASTRUTTURE NELL'AMBITO DEL SISTEMA SANITARIO REGIONALE.	787.392,83
1300	1305	2	24133	INTERVENTI STRAORDINARI SUL PATRIMONIO STRUTTURALE E STRUMENTALE DELLA SANITA' A FAVORE DI ENTI DELLE AMMINISTRAZIONI LOCALI	12.106,71
1600	1601	2	52016	PROGRAMMA PLURIENNALE INVESTIMENTI: INFRASTRUTTURE RURALI E AMBIENTALI - INTERVENTI IN AGRICOLTURA PER LA REALIZZAZIONE DI INVASI IDRICI MULTIFUNZIONE	327.969,06
TOTALE ANNO ESERCIZIO IMPEGNO 2008					10.115.900,22
TOTALE RESIDUI PASSIVI					2.736.989.789,85

ELENCO DEI CREDITI INESIGIBILI STRALCIATI DAL CONTO DEL BILANCIO

Anno di stralcio del credito	Anno di esercizio	Numero accertamento	Oggetto	Numero capitolo	Descrizione capitolo	Titolo	Importo complessivo del credito	Importo stralcciato dal conto del bilancio e iscritto nello Stato Patrimoniale	Credito residuo iscritto nel conto del bilancio
2019	2007	47	PATRIMONIO REGIONALE-PROVENTI DERIVANTI DA AFFITTI E CONCESSIONI AMMINISTRATIVE A SOGGETTI PRIVATI	31002	PROVENTI DERIVANTI DA CONCESSIONI E DA DIRITTI REALI DI GODIMENTO SU BENI DEL PATRIMONIO REGIONALE	ENTRATE EXTRATRIBUTARIE	19.445,96	19.445,96	0,00
2019	2007	368	DIRITTO PROPORZIONALE ANNUO DOVUTO DAI SOGGETTI PRIVATI TITOLARI DI CONCESSIONI E PERMESSI DI RICERCA DI ACQUA MINERALE E TERMALE PER L'ANNUALITA' 2007/2008-	31002	PROVENTI DERIVANTI DA CONCESSIONI E DA DIRITTI REALI DI GODIMENTO SU BENI DEL PATRIMONIO REGIONALE	ENTRATE EXTRATRIBUTARIE	8.220,00	8.220,00	0,00
2019	2008	760	CAVICCHI FRANCESCA ISCRIZIONE A RUOLO DEL DEBITO DERIVANTE DAL MANCATO PAGAMENTO DEI CANONI DI LOCAZIONE DELL'IMMOBILE POSTO NEL COMUNE DI VERNIO - LOC. MONTEPIANO PER GLI ANNI 2004-2005 E 2006	31002	PROVENTI DERIVANTI DA CONCESSIONI E DA DIRITTI REALI DI GODIMENTO SU BENI DEL PATRIMONIO REGIONALE	ENTRATE EXTRATRIBUTARIE	14.971,39	14.971,39	0,00
2019	2006	125	REG. CE 1260/99 DOCUP OB.2 200-06 AZ. 1.4.1B-RECUPERO CONTRIBUTO ALL'IMPRESA VERGARI FABRIZIO-QUOTA INTERESSI	32002	INTERESSI ATTIVI SU RECUPERI CONTRIBUTI EROGATI PER L'ATTUAZIONE DEI REGOLAMENTI E PROGETTI COMUNITARI	ENTRATE EXTRATRIBUTARIE	2.173,54	2.173,54	0,00
2019	2006	327	RESTITUZIONE FONDI DA TECFORM SRL PER MINOR SPESA SOSTENUTA PER LA REALIZZAZIONE DEL PROGETTO EMAS AGRICOLTURA - POR OB.3 2000/2006 MIS.D1-QUOTA INTERESSI	32002	INTERESSI ATTIVI SU RECUPERI CONTRIBUTI EROGATI PER L'ATTUAZIONE DEI REGOLAMENTI E PROGETTI COMUNITARI	ENTRATE EXTRATRIBUTARIE	475,50	475,50	0,00
2019	2007	666	DOCUP OB.2 2000/2006-MIS.1.5.1-RECUPERO DEL CONTRIBUTO EROGATO A FAVORE DELL'IMPRESA "LOCANDA AL VECCHIO PINO SRL"- QUOTA INTERESSI	32002	INTERESSI ATTIVI SU RECUPERI CONTRIBUTI EROGATI PER L'ATTUAZIONE DEI REGOLAMENTI E PROGETTI COMUNITARI	ENTRATE EXTRATRIBUTARIE	5.346,02	5.346,02	0,00
2019	2007	667	DOCUP OB.2 2000/2006-MIS.1.5.1-RECUPERO DEL CONTRIBUTO EROGATO A FAVORE DELL'IMPRESA "COOP.TURISTICA LUCCHESI SCRL"- QUOTA INTERESSI	32002	INTERESSI ATTIVI SU RECUPERI CONTRIBUTI EROGATI PER L'ATTUAZIONE DEI REGOLAMENTI E PROGETTI COMUNITARI	ENTRATE EXTRATRIBUTARIE	1.029,38	1.029,38	0,00
2019	2007	767	RECUPERO PARZIALE DEL CONTRIBUTO CONCESSO AL CONSORZIO LUNIGIANA TURISTICA PER IL PROGETTO "IN-COMING NETWORK LUNIGIANA" - QUOTA INTERESSI FESR-STATO	32002	INTERESSI ATTIVI SU RECUPERI CONTRIBUTI EROGATI PER L'ATTUAZIONE DEI REGOLAMENTI E PROGETTI COMUNITARI	ENTRATE EXTRATRIBUTARIE	803,29	803,29	0,00
2019	2007	834	OB. 2 AZIONE 1.4.2 - RECUPERO PARZIALE CONTRIBUTO CONCESSO A "CONSORZIO LUNIGIANA TURISTICA" PROGETTO "MARKETING AREA PRODOTTO LUNIGIANA"	32002	INTERESSI ATTIVI SU RECUPERI CONTRIBUTI EROGATI PER L'ATTUAZIONE DEI REGOLAMENTI E PROGETTI COMUNITARI	ENTRATE EXTRATRIBUTARIE	1.128,56	1.128,56	0,00

ELENCO DEI CREDITI INESIGIBILI STRALCIATI DAL CONTO DEL BILANCIO

Anno di stralcio del credito	Anno di esercizio	Numero accertamento	Oggetto	Numero capitolo	Descrizione capitolo	Titolo	Importo complessivo del credito	Importo stralciato dal conto del bilancio e iscritto nello Stato Patrimoniale	Credito residuo iscritto nel conto del bilancio
2019	2007	866	DOCUP OB.2 AZIONE 1.4.2 B-RECUPERO CONTRIBUTO CONCESSO A CONSORZIO LUNIGIANA TURISTICA PER IL PROGETTO "STORIA-NATURA-OSPITALITA'" - QUOTA INTERESSI FESR STATO	32002	INTERESSI ATTIVI SU RECUPERI CONTRIBUTI EROGATI PER L'ATTUAZIONE DEI REGOLAMENTI E PROGETTI COMUNITARI	ENTRATE EXTRATRIBUTARIE	17.772,48	17.772,48	0,00
2019	2008	1089	REG.UE 1260/99 DOCUP 2000-2006 MIS.1.2 - REVOCA E RECUPERO DELL'AIUTO RIMBORSABILE CONCESSO ALL'IMPRESA MONDIALCAR DI MENEGATTI STEFANO - QUOTA INTERESSI	32002	INTERESSI ATTIVI SU RECUPERI CONTRIBUTI EROGATI PER L'ATTUAZIONE DEI REGOLAMENTI E PROGETTI COMUNITARI	ENTRATE EXTRATRIBUTARIE	10.333,15	10.333,15	0,00
2019	2008	1102	REG.UE 1260/99 DOCUP 2000-2006 MIS.1.2 - REVOCA E RECUPERO DELL'AIUTO RIMBORSABILE CONCESSO ALL'IMPRESA DI FANTE GIOVANNI - QUOTA INTERESSI	32002	INTERESSI ATTIVI SU RECUPERI CONTRIBUTI EROGATI PER L'ATTUAZIONE DEI REGOLAMENTI E PROGETTI COMUNITARI	ENTRATE EXTRATRIBUTARIE	13.363,96	13.363,96	0,00
2019	2008	1262	REG.UE 1260/99 DOCUP 2000-2006 MISURA 1.2 - REVOCA E RECUPERO DELL'AIUTO RIMBORSABILE CONCESSO ALL'IMPRESA COOPERATIVA CERAMICA INDUSTRIALE DI LIVORNO (IN STATO DI INSOLVENZA DAL 26/02/2008) - QUOTA INTER	32002	INTERESSI ATTIVI SU RECUPERI CONTRIBUTI EROGATI PER L'ATTUAZIONE DEI REGOLAMENTI E PROGETTI COMUNITARI	ENTRATE EXTRATRIBUTARIE	41.078,19	41.078,19	0,00
2019	2008	1460	REG.CE 1260/99-DOCUP 2000-2006-MIS.1.1 AZ.1.1.2A)-ART.13 L.140/97 - REVOCA E RECUPERO DEL CONTRIBUTO CONCESSO ALL'IMPRESA "G.R. FILATI SRL" - QUOTA INTERESSI	32002	INTERESSI ATTIVI SU RECUPERI CONTRIBUTI EROGATI PER L'ATTUAZIONE DEI REGOLAMENTI E PROGETTI COMUNITARI	ENTRATE EXTRATRIBUTARIE	9.284,48	9.284,48	0,00
2019	2008	1781	POR OB.3-FSE 2000/2006-MIS.B1 - REVOCA E RECUPERO DEL FINANZIAMENTO ASSEGNATO A LABORATORIO DI SCIENZE DELLA CITTADINANZA CON D.D. 7772/00 E D.D. 1987/02 - QUOTA INTERESSI	32002	INTERESSI ATTIVI SU RECUPERI CONTRIBUTI EROGATI PER L'ATTUAZIONE DEI REGOLAMENTI E PROGETTI COMUNITARI	ENTRATE EXTRATRIBUTARIE	72.132,31	72.132,31	0,00
2019	2009	228	REG.UE 1260/99-DOCUP 2000-2006 MIS.1.2 - REVOCA E RECUPERO DELL'AIUTO RIMBORSABILE EROGATO ALL'IMPRESA PRESEPI FANANI SNC - QUOTA INTERESSI	32002	INTERESSI ATTIVI SU RECUPERI CONTRIBUTI EROGATI PER L'ATTUAZIONE DEI REGOLAMENTI E PROGETTI COMUNITARI	ENTRATE EXTRATRIBUTARIE	9.753,34	9.753,34	0,00
2019	2009	272	D.D.2845/06-1264/07-2057/07-4939/07-873/08 - REVOCHE PARZIALI E RECUPERI DEI CONTRIBUTI CONCESSI ALLE IMPRESE DI CUI ALL'ALLEGATO A) - QUOTA INTERESSI UE	32002	INTERESSI ATTIVI SU RECUPERI CONTRIBUTI EROGATI PER L'ATTUAZIONE DEI REGOLAMENTI E PROGETTI COMUNITARI	ENTRATE EXTRATRIBUTARIE	34,51	34,51	0,00
2019	2009	1172	REG. UE 1260/99 DOCUP - MISURA 1.2 - REVOCA E RECUPERO AIUTO RIMBORSABILE ALL'IMPRESA AREA SRL	32002	INTERESSI ATTIVI SU RECUPERI CONTRIBUTI EROGATI PER L'ATTUAZIONE DEI REGOLAMENTI E PROGETTI COMUNITARI	ENTRATE EXTRATRIBUTARIE	19.929,67	19.929,67	0,00

ELENCO DEI CREDITI INESIGIBILI STRALCIATI DAL CONTO DEL BILANCIO

Anno di stralcio del credito	Anno di esercizio	Numero accertamento	Oggetto	Numero capitolo	Descrizione capitolo	Titolo	Importo complessivo del credito	Importo stralciato dal conto del bilancio e iscritto nello Stato Patrimoniale	Credito residuo iscritto nel conto del bilancio
2019	2009	1881	REG CE 1260/99 DOCUP 2000-2006 OB.2 MIS.1.2 - RILEX SRL IN LIQUIDAZIONE - REVOCA E RECUPERO DELL'AIUTO RIMBORSABILE - QUOTA INTERESSI	32002	INTERESSI ATTIVI SU RECUPERI CONTRIBUTI EROGATI PER L'ATTUAZIONE DEI REGOLAMENTI E PROGETTI COMUNITARI	ENTRATE EXTRATRIBUTARIE	4.405,33	4.405,33	0,00
2019	2009	1961	REG.CE 1260/99-DOCUP OB.2 2000-2006 - CERAMICHE DI SIENA SPA - REVOCA E RECUPERO DEL CONTRIBUTO CONCESSO - QUOTA INTERESSI	32002	INTERESSI ATTIVI SU RECUPERI CONTRIBUTI EROGATI PER L'ATTUAZIONE DEI REGOLAMENTI E PROGETTI COMUNITARI	ENTRATE EXTRATRIBUTARIE	70.367,92	70.367,92	0,00
2019	2010	547	DOCUP 2000-2006 OB.2 AZIONE 1.4.2. - CONSORZIO LUNIGIANA TURISTICA IN LIQUIDAZIONE - REVOCA E RECUPERO PARZIALE DEL CONTRIBUTO CONCESSO PER IL PROGETTO IN-INCOMING NETWORK LUNIGIANA - QUOTA INTERESSI UE S	32002	INTERESSI ATTIVI SU RECUPERI CONTRIBUTI EROGATI PER L'ATTUAZIONE DEI REGOLAMENTI E PROGETTI COMUNITARI	ENTRATE EXTRATRIBUTARIE	1.346,94	1.346,94	0,00
2019	2010	1158	REG.UE 1260/99-DOCUP 2000-2006-MIS.1.2 - FANANI MODESTO E FANANI LEANDRO - REVOCA E RECUPERO DELL'AIUTO RIMBORSABILE CONCESSO ALL'IMPRESA PRESEPI FANANI SNC - QUOTA INTERESSI	32002	INTERESSI ATTIVI SU RECUPERI CONTRIBUTI EROGATI PER L'ATTUAZIONE DEI REGOLAMENTI E PROGETTI COMUNITARI	ENTRATE EXTRATRIBUTARIE	14.436,57	14.436,57	0,00
2019	2011	267	AREA SRL - SPESE PER CONCESSIONE RATEIZZO	32007	PROVENTI DERIVANTI DA VENDITA SERVIZI	ENTRATE EXTRATRIBUTARIE	250,00	250,00	0,00
2019	2002	1075	<<NEWCO ITALIA QUADRI ELETTRICI SNC DI MORETTI N. E CARDILLI M.>> REG. U.E. 2081/93 OB. 2 97/99 MIS. 1.2 RECUPERO CONTRIBUTO QUOTA FESR	32010	RECUPERI E RIMBORSI DERIVANTI DA ECONOMIE SU SOMME A DESTINAZIONE VINCOLATA RELATIVE A QUOTE DI COFINANZIAMENTO DEL POR OB. 3 2000-2006	ENTRATE EXTRATRIBUTARIE	17.792,18	17.792,18	0,00
2019	2002	1076	<<NEWCO ITALIA QUADRI ELETTRICI SNC DI MORETTI N. E CARDILLI M.>> REG. U.E. 2081/93 OB. 2 97/99 MIS. 1.2 RECUPERO CONTRIBUTO QUOTA STATO/FESR	32010	RECUPERI E RIMBORSI DERIVANTI DA ECONOMIE SU SOMME A DESTINAZIONE VINCOLATA RELATIVE A QUOTE DI COFINANZIAMENTO DEL POR OB. 3 2000-2006	ENTRATE EXTRATRIBUTARIE	40.667,85	40.667,85	0,00
2019	2002	1085	<<PANIFICIO IL CENTI DI CENTI FABRIZIO E C. SAS>> REG. U.E. 2081/93 OB. 2 97/99 MIS. 1.2 RECUPERO CONTRIBUTO QUOTA FESR	32010	RECUPERI E RIMBORSI DERIVANTI DA ECONOMIE SU SOMME A DESTINAZIONE VINCOLATA RELATIVE A QUOTE DI COFINANZIAMENTO DEL POR OB. 3 2000-2006	ENTRATE EXTRATRIBUTARIE	253.139,02	253.139,02	0,00
2019	2002	1086	<<PANIFICIO IL CENTI DI CENTI FABRIZIO E C. SAS>> REG. U.E. 2081/93 OB. 2 97/99 MIS. 1.2 RECUPERO CONTRIBUTO QUOTA STATO/FESR	32010	RECUPERI E RIMBORSI DERIVANTI DA ECONOMIE SU SOMME A DESTINAZIONE VINCOLATA RELATIVE A QUOTE DI COFINANZIAMENTO DEL POR OB. 3 2000-2006	ENTRATE EXTRATRIBUTARIE	578.603,45	578.603,45	0,00

ELENCO DEI CREDITI INESIGIBILI STRALCIATI DAL CONTO DEL BILANCIO

Anno di stralcio del credito	Anno di esercizio	Numero accertamento	Oggetto	Numero capitolo	Descrizione capitolo	Titolo	Importo complessivo del credito	Importo stralciato dal conto del bilancio e iscritto nello Stato Patrimoniale	Credito residuo iscritto nel conto del bilancio
2019	2006	326	RESTITUZIONE FONDI DA TECFORM SRL PER MINOR SPESA SOSTENUTA PER LA REALIZZAZIONE DEL PROGETTO EMAS AGRICOLTURA - POR OB.3 2000/2006 MIS.D1	32010	RECUPERI E RIMBORSI DERIVANTI DA ECONOMIE SU SOMME A DESTINAZIONE VINCOLATA RELATIVE A QUOTE DI COFINANZIAMENTO DEL POR OB. 3 2000-2006	ENTRATE EXTRATRIBUTARIE	13.386,63	13.386,63	0,00
2019	2008	1779	POR OB.3-FSE 2000/2006-MIS.B1 - REVOCA E RECUPERO DEL FINANZIAMENTO ASSEGNATO A LABORATORIO DI SCIENZE DELLA CITTADINANZA CON D.D. 7772/00 - QUOTA CAPITALE	32010	RECUPERI E RIMBORSI DERIVANTI DA ECONOMIE SU SOMME A DESTINAZIONE VINCOLATA RELATIVE A QUOTE DI COFINANZIAMENTO DEL POR OB. 3 2000-2006	ENTRATE EXTRATRIBUTARIE	435.165,21	435.165,21	0,00
2019	2009	270	D.D.2845/06-1264/07-2057/07-4939/07-873/08 - REVOCHE PARZIALI E RECUPERI DEI CONTRIBUTI CONCESSI ALLE IMPRESE DI CUI ALL'ALLEGATO A) - QUOTA CAPITALE UE	32010	RECUPERI E RIMBORSI DERIVANTI DA ECONOMIE SU SOMME A DESTINAZIONE VINCOLATA RELATIVE A QUOTE DI COFINANZIAMENTO DEL POR OB. 3 2000-2006	ENTRATE EXTRATRIBUTARIE	3.111,11	3.111,11	0,00
2019	2009	595	REVOCHE PARZIALI E RECUPERI DEI CONTRIBUTI EROGATI AI SENSI DEGLI AVVISI PUBBLICI ANNO 2007 ALLE IMPRESE INDICATE IN ALLEGATO A) - QUOTA CAPITALE UE	32010	RECUPERI E RIMBORSI DERIVANTI DA ECONOMIE SU SOMME A DESTINAZIONE VINCOLATA RELATIVE A QUOTE DI COFINANZIAMENTO DEL POR OB. 3 2000-2006	ENTRATE EXTRATRIBUTARIE	3.444,44	3.444,44	0,00
2019	2005	501	DOCUP 2000/2006 AZ. 1.4.2. AIUTI ALLA DOMANDA AGGREGATA DI SERVIZI - RECUPERO ANTICIPO EROGATO ALL'IMPRESA AZIENDA AGRICOLA CASABIANCA SRL	32011	RECUPERI E RIMBORSI DERIVANTI DA ECONOMIE SU SOMME A DESTINAZIONE VINCOLATA RELATIVE A QUOTE DI COFINANZIAMENTO DEL DOCUP OB. 2 2000-2006	ENTRATE EXTRATRIBUTARIE	158,84	158,84	0,00
2019	2006	124	REG. CE 1260/99 DOCUP OB.2 200-06 AZ. 1.4.1B-RECUPERO CONTRIBUTO ALL'IMPRESA VERGARI FABRIZIO	32011	RECUPERI E RIMBORSI DERIVANTI DA ECONOMIE SU SOMME A DESTINAZIONE VINCOLATA RELATIVE A QUOTE DI COFINANZIAMENTO DEL DOCUP OB. 2 2000-2006	ENTRATE EXTRATRIBUTARIE	38.344,18	38.344,18	0,00
2019	2007	663	DOCUP OB.2 2000/2006-MIS.1.5.1-RECUPERO DEL CONTRIBUTO EROGATO A FAVORE DELL'IMPRESA "LOCANDA AL VECCHIO PINO SRL" - QUOTA CAPITALE	32011	RECUPERI E RIMBORSI DERIVANTI DA ECONOMIE SU SOMME A DESTINAZIONE VINCOLATA RELATIVE A QUOTE DI COFINANZIAMENTO DEL DOCUP OB. 2 2000-2006	ENTRATE EXTRATRIBUTARIE	18.461,89	18.461,89	0,00
2019	2007	664	DOCUP OB.2 2000/2006-MIS.1.5.1-RECUPERO DEL CONTRIBUTO EROGATO A FAVORE DELL'IMPRESA "COOP.TURISTICA LUCCHESI SCRL"- QUOTA CAPITALE	32011	RECUPERI E RIMBORSI DERIVANTI DA ECONOMIE SU SOMME A DESTINAZIONE VINCOLATA RELATIVE A QUOTE DI COFINANZIAMENTO DEL DOCUP OB. 2 2000-2006	ENTRATE EXTRATRIBUTARIE	7.699,88	7.699,88	0,00
2019	2007	765	RECUPERO PARZIALE DEL CONTRIBUTO CONCESSO AL CONSORZIO LUNIGIANA TURISTICA PER IL PROGETTO "IN-COMING NETWORK LUNIGIANA" - QUOTA CAPITALE FESR-STATO	32011	RECUPERI E RIMBORSI DERIVANTI DA ECONOMIE SU SOMME A DESTINAZIONE VINCOLATA RELATIVE A QUOTE DI COFINANZIAMENTO DEL DOCUP OB. 2 2000-2006	ENTRATE EXTRATRIBUTARIE	7.001,63	7.001,63	0,00

ELENCO DEI CREDITI INESIGIBILI STRALCIATI DAL CONTO DEL BILANCIO

Anno di stralcio del credito	Anno di esercizio	Numero accertamento	Oggetto	Numero capitolo	Descrizione capitolo	Titolo	Importo complessivo del credito	Importo stralciato dal conto del bilancio e iscritto nello Stato Patrimoniale	Credito residuo iscritto nel conto del bilancio
2019	2007	835	OB. 2 AZIONE 1.4.2 - RECUPERO PARZIALE CONTRIBUTO CONCESSO A "CONSORZIO LUNIGIANA TURISTICA" PROGETTO "MARKETING AREA PRODOTTO LUNIGIANA"	32011	RECUPERI E RIMBORSI DERIVANTI DA ECONOMIE SU SOMME A DESTINAZIONE VINCOLATA RELATIVE A QUOTE DI COFINANZIAMENTO DEL DOCUP OB. 2 2000-2006	ENTRATE EXTRATRIBUTARIE	10.622,21	10.622,21	0,00
2019	2007	864	DOCUP OB.2 AZIONE 1.4.2 B-RECUPERO CONTRIBUTO CONCESSO A CONSORZIO LUNIGIANA TURISTICA PER IL PROGETTO "STORIA-NATURA-OSPITALITA" - QUOTA CAPITALE FESR STATO	32011	RECUPERI E RIMBORSI DERIVANTI DA ECONOMIE SU SOMME A DESTINAZIONE VINCOLATA RELATIVE A QUOTE DI COFINANZIAMENTO DEL DOCUP OB. 2 2000-2006	ENTRATE EXTRATRIBUTARIE	157.920,00	157.920,00	0,00
2019	2008	1088	REG.UE 1260/99 DOCUP 2000-2006 MIS.1.2 - REVOCA E RECUPERO DELL'AIUTO RIMBORSABILE CONCESSO ALL'IMPRESA MONDIALCAR DI MENEGATTI STEFANO - QUOTA CAPITALE	32011	RECUPERI E RIMBORSI DERIVANTI DA ECONOMIE SU SOMME A DESTINAZIONE VINCOLATA RELATIVE A QUOTE DI COFINANZIAMENTO DEL DOCUP OB. 2 2000-2006	ENTRATE EXTRATRIBUTARIE	105.000,00	105.000,00	0,00
2019	2008	1101	REG.UE 1260/99 DOCUP 2000-2006 MIS.1.2 - REVOCA E RECUPERO DELL'AIUTO RIMBORSABILE CONCESSO ALL'IMPRESA DI FANTE GIOVANNI - QUOTA CAPITALE	32011	RECUPERI E RIMBORSI DERIVANTI DA ECONOMIE SU SOMME A DESTINAZIONE VINCOLATA RELATIVE A QUOTE DI COFINANZIAMENTO DEL DOCUP OB. 2 2000-2006	ENTRATE EXTRATRIBUTARIE	112.756,50	112.756,50	0,00
2019	2008	1261	REG.UE 1260/99 DOCUP 2000-2006 MISURA 1.2 - REVOCA E RECUPERO DELL'AIUTO RIMBORSABILE CONCESSO ALL'IMPRESA COOPERATIVA CERAMICA INDUSTRIALE DI LIVORNO (IN STATO DI INSOLVENZA DAL 26/02/2008) - QUOTA CAPITALE	32011	RECUPERI E RIMBORSI DERIVANTI DA ECONOMIE SU SOMME A DESTINAZIONE VINCOLATA RELATIVE A QUOTE DI COFINANZIAMENTO DEL DOCUP OB. 2 2000-2006	ENTRATE EXTRATRIBUTARIE	275.275,00	275.275,00	0,00
2019	2008	1459	REG.CE 1260/99-DOCUP 2000-2006-MIS.1.1 AZ.1.1.2A)-ART.13 L.140/97 - REVOCA E RECUPERO DEL CONTRIBUTO CONCESSO ALL'IMPRESA "G.R. FILATI SRL" - QUOTA CAPITALE	32011	RECUPERI E RIMBORSI DERIVANTI DA ECONOMIE SU SOMME A DESTINAZIONE VINCOLATA RELATIVE A QUOTE DI COFINANZIAMENTO DEL DOCUP OB. 2 2000-2006	ENTRATE EXTRATRIBUTARIE	60.115,04	60.115,04	0,00
2019	2009	227	REG.UE 1260/99-DOCUP 2000-2006 MIS.1.2 - REVOCA E RECUPERO DELL'AIUTO RIMBORSABILE EROGATO ALL'IMPRESA PRESEPI FANANI SNC - QUOTA CAPITALE	32011	RECUPERI E RIMBORSI DERIVANTI DA ECONOMIE SU SOMME A DESTINAZIONE VINCOLATA RELATIVE A QUOTE DI COFINANZIAMENTO DEL DOCUP OB. 2 2000-2006	ENTRATE EXTRATRIBUTARIE	59.909,44	59.909,44	0,00
2019	2009	1173	REG. UE 1260/99 DOCUP - MISURA 1.2 - REVOCA E RECUPERO AIUTO RIMBORSABILE ALL'IMPRESA AREA SRL	32011	RECUPERI E RIMBORSI DERIVANTI DA ECONOMIE SU SOMME A DESTINAZIONE VINCOLATA RELATIVE A QUOTE DI COFINANZIAMENTO DEL DOCUP OB. 2 2000-2006	ENTRATE EXTRATRIBUTARIE	270.521,78	270.521,78	0,00

ELENCO DEI CREDITI INESIGIBILI STRALCIATI DAL CONTO DEL BILANCIO

Anno di stralcio del credito	Anno di esercizio	Numero accertamento	Oggetto	Numero capitolo	Descrizione capitolo	Titolo	Importo complessivo del credito	Importo stralciato dal conto del bilancio e iscritto nello Stato Patrimoniale	Credito residuo iscritto nel conto del bilancio
2019	2009	1960	REG.CE 1260/99-DOCUP OB.2 2000-2006 - CERAMICHE DI SIENA SPA - REVOCA E RECUPERO DEL CONTRIBUTO CONCESSO - QUOTA CAPITALE	32011	RECUPERI E RIMBORSI DERIVANTI DA ECONOMIE SU SOMME A DESTINAZIONE VINCOLATA RELATIVE A QUOTE DI COFINANZIAMENTO DEL DOCUP OB. 2 2000-2006	ENTRATE EXTRATRIBUTARIE	657.888,34	657.888,34	0,00
2019	2010	545	DOCUP 2000-2006 OB.2 AZIONE 1.4.2. - CONSORZIO LUNIGIANA TURISTICA IN LIQUIDAZIONE - REVOCA E RECUPERO PARZIALE DEL CONTRIBUTO CONCESSO PER IL PROGETTO IN-INCOMING NETWORK LUNIGIANA - QUOTA CAPITALE UE ST	32011	RECUPERI E RIMBORSI DERIVANTI DA ECONOMIE SU SOMME A DESTINAZIONE VINCOLATA RELATIVE A QUOTE DI COFINANZIAMENTO DEL DOCUP OB. 2 2000-2006	ENTRATE EXTRATRIBUTARIE	7.240,03	7.240,03	0,00
2019	2010	1157	REG.UE 1260/99-DOCUP 2000-2006-MIS.1.2 - FANANI MODESTO E FANANI LEANDRO - REVOCA E RECUPERO DELL'AIUTO RIMBORSABILE CONCESSO ALL'IMPRESA PRESEPI FANANI SNC - QUOTA CAPITALE	32011	RECUPERI E RIMBORSI DERIVANTI DA ECONOMIE SU SOMME A DESTINAZIONE VINCOLATA RELATIVE A QUOTE DI COFINANZIAMENTO DEL DOCUP OB. 2 2000-2006	ENTRATE EXTRATRIBUTARIE	109.107,48	109.107,48	0,00
2019	2000	944	REG. U.E. 2081/93 OB.2 MIS. 2.4- RECUPERO CONTRIBUTO ALLA SOCIETA' FEDO SRL - QUOTA UE/FESR	32012	RECUPERI E RIMBORSI SOMME RELATIVE A COFINANZIAMENTI RENDICONTATI ALLA UE E STATO DA ACCANTONARE PER RESTITUZIONI O COMPENSAZIONI	ENTRATE EXTRATRIBUTARIE	185.711,60	185.711,60	0,00
2019	2000	983	REG. U.E. 2081/93 OB. 2 MIS. 2.4-RECUPERO CONTRIBUTO ALLA SOCIET{ FEDO SRL - QUOTA STATO/FESR	32012	RECUPERI E RIMBORSI SOMME RELATIVE A COFINANZIAMENTI RENDICONTATI ALLA UE E STATO DA ACCANTONARE PER RESTITUZIONI O COMPENSAZIONI	ENTRATE EXTRATRIBUTARIE	185.711,60	185.711,60	0,00
2019	2001	833	REG. CEE 2052/88 - REVOCA CONTRIBUTO ALLA DITTA "ROCCATURA MIZZELLI ALBERTO" DI PRATO - QUOTA U.E. F.S.E	32012	RECUPERI E RIMBORSI SOMME RELATIVE A COFINANZIAMENTI RENDICONTATI ALLA UE E STATO DA ACCANTONARE PER RESTITUZIONI O COMPENSAZIONI	ENTRATE EXTRATRIBUTARIE	1.299,98	1.299,98	0,00
2019	2001	834	REG. CEE 2052/88 - REVOCA CONTRIBUTO ALLA DITTA "ROCCATURA MIZZELLI ALBERTO" DI PRATO - QUOTA STATO F.S.E	32012	RECUPERI E RIMBORSI SOMME RELATIVE A COFINANZIAMENTI RENDICONTATI ALLA UE E STATO DA ACCANTONARE PER RESTITUZIONI O COMPENSAZIONI	ENTRATE EXTRATRIBUTARIE	1.271,10	1.271,10	0,00
2019	2004	186	<<DITTA PETER'S DI TACCINI ROSANNA" REG.UE 2081/93 OB.2 ANNI 1997/1999 AZIONE 1.2 "AIUTI AGLI INVESTIMENTI DI IMPRESE ARTIGIANE E COOPERATIVE DI PRODUZIONE E LAVORO" RECUPERO CONTRIBUTO	32015	RIENTRI E RECUPERI RELATIVI AI FONDI COSTITUITI PRESSO GLI ORGANISMI INTERMEDI PER AIUTI ALLE P.M.I. ARTIGIANE E INDUSTRIALI (D.G.R. 559 DEL 23/05/2005)	ENTRATE EXTRATRIBUTARIE	30.773,47	30.773,47	0,00
2019	2004	622	<< OFFICINA SANTINI FABRIZIO E FLAVIO SNC >> - REG. UE 2081/93 OB. 2 ANNI 1997/1999 AZ. 1.2 - AIUTI AGLI INVESTIMENTI DI IMPRESE ARTIGIANE E COOPERATIVE DI PRODUZIONE E LAVORO	32015	RIENTRI E RECUPERI RELATIVI AI FONDI COSTITUITI PRESSO GLI ORGANISMI INTERMEDI PER AIUTI ALLE P.M.I. ARTIGIANE E INDUSTRIALI (D.G.R. 559 DEL 23/05/2005)	ENTRATE EXTRATRIBUTARIE	38.954,94	38.954,94	0,00

ELENCO DEI CREDITI INESIGIBILI STRALCIATI DAL CONTO DEL BILANCIO

Anno di stralcio del credito	Anno di esercizio	Numero accertamento	Oggetto	Numero capitolo	Descrizione capitolo	Titolo	Importo complessivo del credito	Importo stralciato dal conto del bilancio e iscritto nello Stato Patrimoniale	Credito residuo iscritto nel conto del bilancio
2019	2007	291	L.R. 36/98-REVOCA E RECUPERO DEL CONTRIBUTO CONCESSO ALL'IMPRESA G.L.G. SRL DI FIRENZE - QUOTA CAPITALE	32015	RIENTRI E RECUPERI RELATIVI AI FONDI COSTITUITI PRESSO GLI ORGANISMI INTERMEDI PER AIUTI ALLE P.M.I. ARTIGIANE E INDUSTRIALI (D.G.R. 559 DEL 23/05/2005)	ENTRATE EXTRATRIBUTARIE	50.792,70	50.792,70	0,00
2019	2008	458	REG.UE 2081/93 AZIONE 1.2 - REVOCA E RECUPERO DELL'AIUTO RIMBORSABILE CONCESSO ALL'IMPRESA SAM DI MENCACCI MIRCO - QUOTA CAPITALE	32015	RIENTRI E RECUPERI RELATIVI AI FONDI COSTITUITI PRESSO GLI ORGANISMI INTERMEDI PER AIUTI ALLE P.M.I. ARTIGIANE E INDUSTRIALI (D.G.R. 559 DEL 23/05/2005)	ENTRATE EXTRATRIBUTARIE	374.494,04	374.494,04	0,00
2019	2008	648	L.R.36/95 - RECUPERO DELL'AIUTO RIMBORSABILE ALL'IMPRESA PERIAMMA SPA - ESCUSSIONE DELLA FIDEJUSSIONE PRESTATI DAI SIGG. MATTESINI ENRICO E DRAGONI ANGIOLINO - QUOTA CAPITALE.	32015	RIENTRI E RECUPERI RELATIVI AI FONDI COSTITUITI PRESSO GLI ORGANISMI INTERMEDI PER AIUTI ALLE P.M.I. ARTIGIANE E INDUSTRIALI (D.G.R. 559 DEL 23/05/2005)	ENTRATE EXTRATRIBUTARIE	63.272,00	63.272,00	0,00
2019	2008	1090	L.R.36/95 - REVOCA E RECUPERO DELL'AIUTO RIMBORSABILE CONCESSO ALL'IMPRESA DR.SCATENA PRODOTTI AMICO DI SCATENA ALESSANDRO - QUOTA CAPITALE	32015	RIENTRI E RECUPERI RELATIVI AI FONDI COSTITUITI PRESSO GLI ORGANISMI INTERMEDI PER AIUTI ALLE P.M.I. ARTIGIANE E INDUSTRIALI (D.G.R. 559 DEL 23/05/2005)	ENTRATE EXTRATRIBUTARIE	183.065,51	183.065,51	0,00
2019	2008	1112	REG. UE 2081/93-ANNI 97-99 AZIONE 1.2 - REVOCA E RECUPERO DELL'AIUTO RIMBORSABILE CONCESSO ALL'IMPRESA B & L CARD DI BALDASSARI CLAUDIO - QUOTA CAPITALE	32015	RIENTRI E RECUPERI RELATIVI AI FONDI COSTITUITI PRESSO GLI ORGANISMI INTERMEDI PER AIUTI ALLE P.M.I. ARTIGIANE E INDUSTRIALI (D.G.R. 559 DEL 23/05/2005)	ENTRATE EXTRATRIBUTARIE	58.284,01	58.284,01	0,00
2019	2008	1163	REG.UE 2081/93 ANNI 97/99 AZ.1.2 - REVOCA E RECUPERO DELL'AIUTO RIMBORSABILE CONCESSO ALL'IMPRESA F.M. DI MAISTO FRANCESCO - QUOTA CAPITALE	32015	RIENTRI E RECUPERI RELATIVI AI FONDI COSTITUITI PRESSO GLI ORGANISMI INTERMEDI PER AIUTI ALLE P.M.I. ARTIGIANE E INDUSTRIALI (D.G.R. 559 DEL 23/05/2005)	ENTRATE EXTRATRIBUTARIE	32.036,16	32.036,16	0,00
2019	2008	1213	L.R.36/95 - REVOCA E RECUPERO DELL'AIUTO RIMBORSABILE CONCESSO ALL'IMPRESA TRAMONTI MARA - QUOTA CAPITALE	32015	RIENTRI E RECUPERI RELATIVI AI FONDI COSTITUITI PRESSO GLI ORGANISMI INTERMEDI PER AIUTI ALLE P.M.I. ARTIGIANE E INDUSTRIALI (D.G.R. 559 DEL 23/05/2005)	ENTRATE EXTRATRIBUTARIE	115.500,00	115.500,00	0,00
2019	2009	1558	REG.UE 2081/93 ANNI 97-99-AZ.1.2-GUIDUGLI FABIO - REVOCA E RECUPERO DELL'AIUTO RIMBORSABILE CONCESSO ALL'IMPRESA FALEGNAMERIA DI GUIDUGLI F.L. (CANCELLATA R.I.) - QUOTA CAPITALE	32015	RIENTRI E RECUPERI RELATIVI AI FONDI COSTITUITI PRESSO GLI ORGANISMI INTERMEDI PER AIUTI ALLE P.M.I. ARTIGIANE E INDUSTRIALI (D.G.R. 559 DEL 23/05/2005)	ENTRATE EXTRATRIBUTARIE	2.902,89	2.902,89	0,00
2019	2009	1600	REG. UE 2081/93 OB. 2 MISURA 1.2 ANNI 1997-1999 - REVOCA E RECUPERO AIUTO RIMBORSABILE IMPRESA ANSAFELTRI DI SALVI RICCARDO E C. SAS	32015	RIENTRI E RECUPERI RELATIVI AI FONDI COSTITUITI PRESSO GLI ORGANISMI INTERMEDI PER AIUTI ALLE P.M.I. ARTIGIANE E INDUSTRIALI (D.G.R. 559 DEL 23/05/2005)	ENTRATE EXTRATRIBUTARIE	1.220,39	1.220,39	0,00

ELENCO DEI CREDITI INESIGIBILI STRALCIATI DAL CONTO DEL BILANCIO

Anno di stralcio del credito	Anno di esercizio	Numero accertamento	Oggetto	Numero capitolo	Descrizione capitolo	Titolo	Importo complessivo del credito	Importo stralciato dal conto del bilancio e iscritto nello Stato Patrimoniale	Credito residuo iscritto nel conto del bilancio
2019	2010	642	L.R.36/95.-SVILUPPO PRECOMPETITIVO 2005/2007 - IHSV SRL IN LIQUIDAZIONE GIA'EKOLABCHIMICA SRL IN LIQUIDAZIONE CANCELLATA R.I. - REVOCA E RECUPERO DEL CONTRIBUTO CONCESSO COME AIUTO RIMBORSABILE - QUOTA ITALE	32015	RIENTRI E RECUPERI RELATIVI AI FONDI COSTITUITI PRESSO GLI ORGANISMI INTERMEDI PER AIUTI ALLE P.M.I. ARTIGIANE E INDUSTRIALI (D.G.R. 559 DEL 23/05/2005)	ENTRATE EXTRATRIBUTARIE	82.775,00	82.775,00	0,00
2019	2010	1200	IMPRESA R.G. DI GIUNTOLI REMO - RATEIZZO 41 MESI PRATICA REVOCA E RECUPERO AIUTO RIMBORSABILE (REG.UE 2081/93 ANNI 97/99 AZ.1.2 COME DA DD 4362 DEL 22/09/2008) - QUOTA CAPITALE	32015	RIENTRI E RECUPERI RELATIVI AI FONDI COSTITUITI PRESSO GLI ORGANISMI INTERMEDI PER AIUTI ALLE P.M.I. ARTIGIANE E INDUSTRIALI (D.G.R. 559 DEL 23/05/2005)	ENTRATE EXTRATRIBUTARIE	64.871,50	64.871,50	0,00
2019	2010	1870	L.R.36/95 - ARTEX PREZIOSI SRL - REVOCA DEL BENEFICIO DEL TERMINE E RECUPERO DEL CONTRIBUTO CONCESSO SUI PROGRAMMI SVILUPPO ARTIGIANATO 2005-2007 E SUI PROGRAMMI SVILUPPO PRECOMPETITIVO 2005-2007 - QUOTA	32015	RIENTRI E RECUPERI RELATIVI AI FONDI COSTITUITI PRESSO GLI ORGANISMI INTERMEDI PER AIUTI ALLE P.M.I. ARTIGIANE E INDUSTRIALI (D.G.R. 559 DEL 23/05/2005)	ENTRATE EXTRATRIBUTARIE	292.500,00	292.500,00	0,00
2019	2010	1920	L.R.36/95 - MONTELUPO LUCE SRL IN LIQUIDAZIONE - REVOCA E RECUPERO AIUTO RIMBORSABILE - QUOTA CAPITALE	32015	RIENTRI E RECUPERI RELATIVI AI FONDI COSTITUITI PRESSO GLI ORGANISMI INTERMEDI PER AIUTI ALLE P.M.I. ARTIGIANE E INDUSTRIALI (D.G.R. 559 DEL 23/05/2005)	ENTRATE EXTRATRIBUTARIE	60.000,00	60.000,00	0,00
2019	2011	86	L.R.36/95 - VETRERIA IN TOSCANA CO.SOC.COOPERATIVA IN LIQUIDAZIONE - REVOCA E RECUPERO AIUTO RIMBORSABILE - QUOTA CAPITALE	32015	RIENTRI E RECUPERI RELATIVI AI FONDI COSTITUITI PRESSO GLI ORGANISMI INTERMEDI PER AIUTI ALLE P.M.I. ARTIGIANE E INDUSTRIALI (D.G.R. 559 DEL 23/05/2005)	ENTRATE EXTRATRIBUTARIE	160.800,00	160.800,00	0,00
2019	2011	1391	ACQUATICA S.A. RECUPERO DIRITTI ED ONORARI DI AVVOCATO A SEGUITO SENTENZE DEL TAR T. N. 569/2010 E TRAP N. 875/2010	32022	INTROITO DI ONORARI E COMPETENZE A FAVORE DELL'AVVOCATURA REGIONALE (FINANZIA PARZIALMENTE IL CAPITOLO DI USCITA 71016)	ENTRATE EXTRATRIBUTARIE	7.000,00	7.000,00	0,00
2019	2005	462	L. 457/78 e L.R. 28/91 - INTERVENTI REALIZZAZIONE 12 ALLOGGI COM. DI MULAZZO - COOP. EDILIZIA LA SERENISSIMA DI MS- REVOCA CONTRIBUTO C/INTERESSI PREAMMORTAMENTO	32038	RIMBORSI,RECUPERI E RESTITUZIONI DI FONDI VINCOLATI - RISORSE CORRENTI	ENTRATE EXTRATRIBUTARIE	14.604,39	14.604,39	0,00
2019	2006	477	L.457/78-L.28/91-INTERVENTO PER LA REALIZZAZIONE DI N.24 ALLOGGI NEL COMUNE DI CASCINA DA PARTE DELLA COOP. MURATORI ST ERRATORI E AFFINI SRL-REVOCA CONTRIBUTO IN C/INTERESSI PER L'ALLOGGIO INSERITO AL N.14 DEL Q.T.E.-SIG. BIGLIAZZI GENI GIACINTO	32038	RIMBORSI,RECUPERI E RESTITUZIONI DI FONDI VINCOLATI - RISORSE CORRENTI	ENTRATE EXTRATRIBUTARIE	7.692,82	7.692,82	0,00

ELENCO DEI CREDITI INESIGIBILI STRALCIATI DAL CONTO DEL BILANCIO

Anno di stralcio del credito	Anno di esercizio	Numero accertamento	Oggetto	Numero capitolo	Descrizione capitolo	Titolo	Importo complessivo del credito	Importo stralcio dal conto del bilancio e iscritto nello Stato Patrimoniale	Credito residuo iscritto nel conto del bilancio
2019	2007	1057	L.457/78-L.179/92-REVOCA E RECUPERO DEL CONTRIBUTO IN C/CAP. CONCESSO AL SIG.FORTUZZI SERGIO PER L'ALLOGGIO CONTRADDISTINTO CON IL N.3 NEL Q.T.E. REALIZZATO NEL COMUNE DI PIEVE A NIEVOLE (PT) - QUOTA CAPITALE	32038	RIMBORSI,RECUPERI E RESTITUZIONI DI FONDI VINCOLATI - RISORSE CORRENTI	ENTRATE EXTRATRIBUTARIE	32.074,02	32.074,02	0,00
2019	2008	570	L.457/78-L-179/92 - DECADENZA DAL FINANZIAMENTO CONCESSO ALLA SOCIETA' COOPERATIVA MARILLEVA PER LA REALIZZAZIONE DI N.24 ALLOGGI NEL COMUNE DI PIAZZA AL SERCHIO (LU) - QUOTA CAPITALE	32038	RIMBORSI,RECUPERI E RESTITUZIONI DI FONDI VINCOLATI - RISORSE CORRENTI	ENTRATE EXTRATRIBUTARIE	365.372,18	365.372,18	0,00
2019	2008	975	L.457/78-L.R.28/91 - SIG.RA BAGNI FEDERICA - REVOCA DEL CONTRIBUTO IN C/INTERESSI PER L'ALLOGGIO CONTRADDISTINTO CON IL N.4 NEL Q.T.E. DELL'INTERVENTO PER LA REALIZZAZIONE DI N.12 ALLOGGI NEL COMUNE DI MI TERME (PT) - QUOTA CAPITALE	32038	RIMBORSI,RECUPERI E RESTITUZIONI DI FONDI VINCOLATI - RISORSE CORRENTI	ENTRATE EXTRATRIBUTARIE	32.987,92	32.987,92	0,00
2019	2009	438	L.457/78-L.179/92 - "PRATO ALTO DEL CASENTINO SRL" - RECUPERO DEL CONTRIBUTO LIQUIDATO IN ECCEDEXA A FRONTE DELLA RIDUZIONE A N.3 ALLOGGI DA REALIZZARE NEL COMUNE DI STIA (AR) - QUOTA CAPITALE	32038	RIMBORSI,RECUPERI E RESTITUZIONI DI FONDI VINCOLATI - RISORSE CORRENTI	ENTRATE EXTRATRIBUTARIE	25.508,44	25.508,44	0,00
2019	2010	667	L.R.20/98 - RECUPERO NEI CONFRONTI DEI SOGGETTI RIPORTATI IN ALLEGATO DEL CONTRIBUTO CONCESSO E NON DOVUTO PER INTERVENTI DI MESSA IN SICUREZZA A SEGUITO DI FRAZIONAMENTI CATASTALI	32038	RIMBORSI,RECUPERI E RESTITUZIONI DI FONDI VINCOLATI - RISORSE CORRENTI	ENTRATE EXTRATRIBUTARIE	3.897,05	3.897,05	0,00
2019	2010	821	L.457/78-L.179/92 - COCCIMIGLIO MASSIMILIANO - RECUPERO PARZIALE DEL CONTRIBUTO IN C/CAP. PER L'ALLOGGIO N.5 DEL QTE DELL'INTERVENTO PER LA REALIZZAZIONE DI N.12 ALLOGGI NEL COMUNE DI CERTALDO (FI) - QUOTE	32038	RIMBORSI,RECUPERI E RESTITUZIONI DI FONDI VINCOLATI - RISORSE CORRENTI	ENTRATE EXTRATRIBUTARIE	7.734,19	7.734,19	0,00
2019	2010	878	L.457/78-L.179/92 - SIG.BICHI ALESSANDRO - REVOCA DEL CONTRIBUTO IN C/CAP.CONCESSO PER L'ALLOGGIO N.11 DEL QTE DELL'INTERVENTO PER LA REALIZZAZIONE DI N.12 ALLOGGI NEL COMUNE DI CERTALDO (FI) - QUOTA CAPIE	32038	RIMBORSI,RECUPERI E RESTITUZIONI DI FONDI VINCOLATI - RISORSE CORRENTI	ENTRATE EXTRATRIBUTARIE	34.599,38	34.599,38	0,00

ELENCO DEI CREDITI INESIGIBILI STRALCIATI DAL CONTO DEL BILANCIO

Anno di stralcio del credito	Anno di esercizio	Numero accertamento	Oggetto	Numero capitolo	Descrizione capitolo	Titolo	Importo complessivo del credito	Importo stralcio dal conto del bilancio e iscritto nello Stato Patrimoniale	Credito residuo iscritto nel conto del bilancio
2019	2010	940	L.457/78-L.179/92 - SANTOLO DANIELE E D'AMICO EMANUELA - RECUPERO PARZIALE DEL CONTRIBUTO IN C/CAP.CONCESSO PER L'ALLOGGIO N.3 DEL QTE DELL'INTERVENTO PER LA REALIZZAZIONE DI N.6 ALLOGGI NEL COMUNE DI CA (AR)- QUOTA CAPITALE	32038	RIMBORSI,RECUPERI E RESTITUZIONI DI FONDI VINCOLATI - RISORSE CORRENTI	ENTRATE EXTRATRIBUTARIE	14.360,02	14.360,02	0,00
2019	2010	961	L.457/78-L.179/92 - SIG.COPPOLA FRANCESCO - REVOCA E RECUPERO DEL CONTRIBUTO IN C/CAP. CONCESSO PER L'ALLOGGIO N.6 DEL QTE DELL'INTERVENTO PER LA REALIZZAZIONE DI N.12 ALLOGGI NEL COMUNE DI CERTALDO (FI) CAPITALE	32038	RIMBORSI,RECUPERI E RESTITUZIONI DI FONDI VINCOLATI - RISORSE CORRENTI	ENTRATE EXTRATRIBUTARIE	25.312,43	25.312,43	0,00
2019	2010	1813	SIG.CAPASSO JACOPO - REVOCA PARZIALE E RECUPERO DEL CONTRIBUTO CONCESSO PER L'ALLOGGIO N.5 DEL Q.T.E. DELL'INTERVENTO DI REALIZZAZIONE DI N.12 ALLOGGI NEL COMUNE DI SIGNA (FI) - QUOTA CAPITALE	32038	RIMBORSI,RECUPERI E RESTITUZIONI DI FONDI VINCOLATI - RISORSE CORRENTI	ENTRATE EXTRATRIBUTARIE	6.882,32	6.882,32	0,00
2019	2000	350	REG.UE.2081/93 OB.5B MIS.4.1-INTERESSI RECUPERO CONTRIBUTO SOC.IMMOBILIARE PINETA 'HOTEL BAHIA'- CAMPO NELL'ELBA	32049	INTERESSI ATTIVI SU RITARDATI INCASSI ANCHE A SEGUITO DI RECUPERI, REVOCHE CONTRIBUTI E ALTRE PROVVIDENZE	ENTRATE EXTRATRIBUTARIE	26.517,00	26.517,00	0,00
2019	2000	947	REG.U.E. 2081/93 OB.2 MIS. 2.4- INTERESSI SU RECUPERO CONTRIBUTO ALLA SOCIETA' FEDO SRL	32049	INTERESSI ATTIVI SU RITARDATI INCASSI ANCHE A SEGUITO DI RECUPERI, REVOCHE CONTRIBUTI E ALTRE PROVVIDENZE	ENTRATE EXTRATRIBUTARIE	70.854,61	70.854,61	0,00
2019	2001	148	L.R. 14.11.1996 N. 85 - SOC. IMMOBILIARE PINETA S.R.L. - - MAGGIORI INTERESSI E SPESE PER ISCRIZIONE A RUOLO -	32049	INTERESSI ATTIVI SU RITARDATI INCASSI ANCHE A SEGUITO DI RECUPERI, REVOCHE CONTRIBUTI E ALTRE PROVVIDENZE	ENTRATE EXTRATRIBUTARIE	8.117,22	8.117,22	0,00
2019	2001	840	REG. CEE 2052/88 - REVOCA CONTRIBUTO ALLA DITTA "ROCCATURA MIZZELLI ALBERTO" DI PRATO	32049	INTERESSI ATTIVI SU RITARDATI INCASSI ANCHE A SEGUITO DI RECUPERI, REVOCHE CONTRIBUTI E ALTRE PROVVIDENZE	ENTRATE EXTRATRIBUTARIE	1.931,89	1.931,89	0,00
2019	2002	303	<<MIZZELLI ALBERTO>> INTERESSI PER ISCRIZIONE A RUOLO	32049	INTERESSI ATTIVI SU RITARDATI INCASSI ANCHE A SEGUITO DI RECUPERI, REVOCHE CONTRIBUTI E ALTRE PROVVIDENZE	ENTRATE EXTRATRIBUTARIE	83,37	83,37	0,00
2019	2002	1077	<<NEWCO ITALIA QUADRI ELETTRICI SNC DI MORETTI N. E CARDILLI M.>> REG. U.E. 2081/93 OB. 2 97/99 MIS. 1.2 RECUPERO CONTRIBUTO QUOTA INTERESSI	32049	INTERESSI ATTIVI SU RITARDATI INCASSI ANCHE A SEGUITO DI RECUPERI, REVOCHE CONTRIBUTI E ALTRE PROVVIDENZE	ENTRATE EXTRATRIBUTARIE	6.249,28	6.249,28	0,00

ELENCO DEI CREDITI INESIGIBILI STRALCIATI DAL CONTO DEL BILANCIO

Anno di stralcio del credito	Anno di esercizio	Numero accertamento	Oggetto	Numero capitolo	Descrizione capitolo	Titolo	Importo complessivo del credito	Importo stralciato dal conto del bilancio e iscritto nello Stato Patrimoniale	Credito residuo iscritto nel conto del bilancio
2019	2002	1087	<<PANIFICIO IL CENTI DI CENTI FABRIZIO E C. SAS>> REG. U.E. 2081/93 OB. 2 97/99 MIS. 1.2 RECUPERO CONTRIBUTO QUOTA INTERESSI	32049	INTERESSI ATTIVI SU RITARDATI INCASSI ANCHE A SEGUITO DI RECUPERI, REVOCHE CONTRIBUTI E ALTRE PROVVIDENZE	ENTRATE EXTRATRIBUTARIE	84.085,75	84.085,75	0,00
2019	2002	1429	<<DI STANO STEFANIA & C. SAS>> INTERESSI SU RIMBORSO PER SCIOGLIMENTO E LIQUIDAZIONE D'IMPRESA	32049	INTERESSI ATTIVI SU RITARDATI INCASSI ANCHE A SEGUITO DI RECUPERI, REVOCHE CONTRIBUTI E ALTRE PROVVIDENZE	ENTRATE EXTRATRIBUTARIE	421,13	421,13	0,00
2019	2003	668	<<DI STANO STEFANIA>> AGEVOLAZIONI PER LA CREAZIONE DI IMPRENDITORIAGIOVANILE - RECUPERO CONTRIBUTI EROGATI A CAUSA CESSAZIONE ATTIVIT{ O PERDITA REQUISITI - INTERESSI PER ISCRIZIONE A RUOLO	32049	INTERESSI ATTIVI SU RITARDATI INCASSI ANCHE A SEGUITO DI RECUPERI, REVOCHE CONTRIBUTI E ALTRE PROVVIDENZE	ENTRATE EXTRATRIBUTARIE	21,30	21,30	0,00
2019	2003	788	<<PANIFICIO IL CENTI>> INTERESSI PER ISCRIZIONE A RUOLO -	32049	INTERESSI ATTIVI SU RITARDATI INCASSI ANCHE A SEGUITO DI RECUPERI, REVOCHE CONTRIBUTI E ALTRE PROVVIDENZE	ENTRATE EXTRATRIBUTARIE	21.021,43	21.021,43	0,00
2019	2003	999	<<NEWCO ITALIA QUADRI ELETTRICI S.N.C.>> SPESE PER ISCRIZIONE A RUOLO	32049	INTERESSI ATTIVI SU RITARDATI INCASSI ANCHE A SEGUITO DI RECUPERI, REVOCHE CONTRIBUTI E ALTRE PROVVIDENZE	ENTRATE EXTRATRIBUTARIE	1.672,92	1.672,92	0,00
2019	2004	187	<<DITTA PETER'S DI TACCINI ROSANNA" REG.UE 2081/93 OB.2 ANNI 1997/1999 AZIONE 1.2 "AIUTI AGLI INVESTIMENTI DI IMPRESE ARTIGIANE E COOPERATIVE DI PRODUZIONE E LAVORO" RECUPERO CONTRIBUTO-QUOTA INTERESSI	32049	INTERESSI ATTIVI SU RITARDATI INCASSI ANCHE A SEGUITO DI RECUPERI, REVOCHE CONTRIBUTI E ALTRE PROVVIDENZE	ENTRATE EXTRATRIBUTARIE	5.377,15	5.377,15	0,00
2019	2004	609	<<PRATESI TIZIANA>> INTERESSI PER ISCRIZIONE A RUOLO	32049	INTERESSI ATTIVI SU RITARDATI INCASSI ANCHE A SEGUITO DI RECUPERI, REVOCHE CONTRIBUTI E ALTRE PROVVIDENZE	ENTRATE EXTRATRIBUTARIE	199,86	199,86	0,00
2019	2004	623	<< OFFICINA SANTINI FABRIZIO E FLAVIO SNC >> - REG. UE 2081/93 OB. 2 ANNI 1997/1999 AZ. 1.2 - AIUTI AGLI INVESTIMENTI DI IMPRESE ARTIGIANE E COOPERATIVE DI PRODUZIONE E LAVORO - QUOTA INTERESSI	32049	INTERESSI ATTIVI SU RITARDATI INCASSI ANCHE A SEGUITO DI RECUPERI, REVOCHE CONTRIBUTI E ALTRE PROVVIDENZE	ENTRATE EXTRATRIBUTARIE	6.516,71	6.516,71	0,00
2019	2005	394	<<OFFICINA SANTINI>> INTERESSI PER ISCRIZIONE A RUOLO	32049	INTERESSI ATTIVI SU RITARDATI INCASSI ANCHE A SEGUITO DI RECUPERI, REVOCHE CONTRIBUTI E ALTRE PROVVIDENZE	ENTRATE EXTRATRIBUTARIE	936,62	936,62	0,00

ELENCO DEI CREDITI INESIGIBILI STRALCIATI DAL CONTO DEL BILANCIO

Anno di stralcio del credito	Anno di esercizio	Numero accertamento	Oggetto	Numero capitolo	Descrizione capitolo	Titolo	Importo complessivo del credito	Importo stralciato dal conto del bilancio e iscritto nello Stato Patrimoniale	Credito residuo iscritto nel conto del bilancio
2019	2006	154	COOP. EDILIA LA SERENISSIMA - INTERESSI PER ISCRIZIONE A RUOLO	32049	INTERESSI ATTIVI SU RITARDATI INCASSI ANCHE A SEGUITO DI RECUPERI, REVOCHE CONTRIBUTI E ALTRE PROVVIDENZE	ENTRATE EXTRATRIBUTARIE	224,07	224,07	0,00
2019	2006	478	L.457/78-L.28/91-INTERVENTO PER LA REALIZZAZIONE DI N.24 ALLOGGI NEL COMUNE DI CASCINA DA PARTE DELLA COOP. MURATORI ST ERRATORI E AFFINI SRL-REVOCA CONTRIBUTO IN C/INTERESSI PER L'ALLOGGIO INSERITO AL N.14 DEL Q.T.E.-SIG. BIGLIAZZI GENI GIACINTO	32049	INTERESSI ATTIVI SU RITARDATI INCASSI ANCHE A SEGUITO DI RECUPERI, REVOCHE CONTRIBUTI E ALTRE PROVVIDENZE	ENTRATE EXTRATRIBUTARIE	1.011,74	1.011,74	0,00
2019	2006	730	VERARI FABRIZIO - INTERESSI PER ISCRIZIONE A RUOLO	32049	INTERESSI ATTIVI SU RITARDATI INCASSI ANCHE A SEGUITO DI RECUPERI, REVOCHE CONTRIBUTI E ALTRE PROVVIDENZE	ENTRATE EXTRATRIBUTARIE	740,96	740,96	0,00
2019	2006	874	<<TECFORM S.R.L.>> INTERESSI PER ISCRIZIONE A RUOLO	32049	INTERESSI ATTIVI SU RITARDATI INCASSI ANCHE A SEGUITO DI RECUPERI, REVOCHE CONTRIBUTI E ALTRE PROVVIDENZE	ENTRATE EXTRATRIBUTARIE	288,12	288,12	0,00
2019	2006	1345	DECADENZA E RECUPERO DEL CONTRIBUTO CONCESSO SUL IV BANDO L.215/92 ALL'IMPRESA BAR IL PLATANO DI VENTURINI LIA E C. SAS-QUOTA INTERESSI REGIONE	32049	INTERESSI ATTIVI SU RITARDATI INCASSI ANCHE A SEGUITO DI RECUPERI, REVOCHE CONTRIBUTI E ALTRE PROVVIDENZE	ENTRATE EXTRATRIBUTARIE	108,36	108,36	0,00
2019	2007	100	BIGLIAZZI GENI GIACINTO - INTERESSI PER ISCRIZIONE A RUOLO	32049	INTERESSI ATTIVI SU RITARDATI INCASSI ANCHE A SEGUITO DI RECUPERI, REVOCHE CONTRIBUTI E ALTRE PROVVIDENZE	ENTRATE EXTRATRIBUTARIE	212,29	212,29	0,00
2019	2007	293	L.R. 36/98-REVOCA E RECUPERO DEL CONTRIBUTO CONCESSO ALL'IMPRESA G.L.G. SRL DI FIRENZE - QUOTA INTERESSI	32049	INTERESSI ATTIVI SU RITARDATI INCASSI ANCHE A SEGUITO DI RECUPERI, REVOCHE CONTRIBUTI E ALTRE PROVVIDENZE	ENTRATE EXTRATRIBUTARIE	3.477,91	3.477,91	0,00
2019	2007	326	GHINI CARLA INTERESSI PER ISCRIZIONE A RUOLO	32049	INTERESSI ATTIVI SU RITARDATI INCASSI ANCHE A SEGUITO DI RECUPERI, REVOCHE CONTRIBUTI E ALTRE PROVVIDENZE	ENTRATE EXTRATRIBUTARIE	34,10	34,10	0,00
2019	2007	450	L.215/92-DECADENZA E RECUPERO DEL CONTRIBUTO CONCESSO ALL'IMPRESA CALZATURIFICIO ITALIAN STYLE DI NUTINI PATRIZIA-QUOTA INTERESSI REGIONE	32049	INTERESSI ATTIVI SU RITARDATI INCASSI ANCHE A SEGUITO DI RECUPERI, REVOCHE CONTRIBUTI E ALTRE PROVVIDENZE	ENTRATE EXTRATRIBUTARIE	69,04	69,04	0,00

ELENCO DEI CREDITI INESIGIBILI STRALCIATI DAL CONTO DEL BILANCIO

Anno di stralcio del credito	Anno di esercizio	Numero accertamento	Oggetto	Numero capitolo	Descrizione capitolo	Titolo	Importo complessivo del credito	Importo stralciato dal conto del bilancio e iscritto nello Stato Patrimoniale	Credito residuo iscritto nel conto del bilancio
2019	2007	768	RECUPERO PARZIALE DEL CONTRIBUTO CONCESSO AL CONSORZIO LUNIGIANA TURISTICA PER IL PROGETTO "IN-COMING NETWORK LUNIGIANA" - QUOTA INTERESSI REGIONE	32049	INTERESSI ATTIVI SU RITARDATI INCASSI ANCHE A SEGUITO DI RECUPERI, REVOCHE CONTRIBUTI E ALTRE PROVVIDENZE	ENTRATE EXTRATRIBUTARIE	10,57	10,57	0,00
2019	2007	782	QUOTA AD INTEGRAZIONE DELL'ACCERTAMENTO N. 1345/2006 - QUOTA INTERESSI REGIONE - RETTIFICA AL D.D. N. 6748/2006	32049	INTERESSI ATTIVI SU RITARDATI INCASSI ANCHE A SEGUITO DI RECUPERI, REVOCHE CONTRIBUTI E ALTRE PROVVIDENZE	ENTRATE EXTRATRIBUTARIE	5,31	5,31	0,00
2019	2007	836	OB. 2 AZIONE 1.4.2 - RECUPERO PARZIALE CONTRIBUTO CONCESSO A "CONSORZIO LUNIGIANA TURISTICA" PROGETTO "MARKETING AREA PRODOTTO LUNIGIANA"	32049	INTERESSI ATTIVI SU RITARDATI INCASSI ANCHE A SEGUITO DI RECUPERI, REVOCHE CONTRIBUTI E ALTRE PROVVIDENZE	ENTRATE EXTRATRIBUTARIE	15,51	15,51	0,00
2019	2007	867	DOCUP OB.2 AZIONE 1.4.2 B-RECUPERO CONTRIBUTO CONCESSO A CONSORZIO LUNIGIANA TURISTICA PER IL PROGETTO "STORIA-NATURA-OSPITALITA'" - QUOTA INTERESSI REGIONE	32049	INTERESSI ATTIVI SU RITARDATI INCASSI ANCHE A SEGUITO DI RECUPERI, REVOCHE CONTRIBUTI E ALTRE PROVVIDENZE	ENTRATE EXTRATRIBUTARIE	234,09	234,09	0,00
2019	2007	914	INTERESSI PER ISCRIZIONE A RUOLO - TURCAROLO	32049	INTERESSI ATTIVI SU RITARDATI INCASSI ANCHE A SEGUITO DI RECUPERI, REVOCHE CONTRIBUTI E ALTRE PROVVIDENZE	ENTRATE EXTRATRIBUTARIE	11,43	11,43	0,00
2019	2007	925	INTERESSI PER ISCRIZIONE A RUOLO - IMPRESA BAR IL PLATANO	32049	INTERESSI ATTIVI SU RITARDATI INCASSI ANCHE A SEGUITO DI RECUPERI, REVOCHE CONTRIBUTI E ALTRE PROVVIDENZE	ENTRATE EXTRATRIBUTARIE	131,59	131,59	0,00
2019	2007	934	G.L.G. S.R.L. INTERESSI PER ISCRIZIONE A RUOLO	32049	INTERESSI ATTIVI SU RITARDATI INCASSI ANCHE A SEGUITO DI RECUPERI, REVOCHE CONTRIBUTI E ALTRE PROVVIDENZE	ENTRATE EXTRATRIBUTARIE	1.472,29	1.472,29	0,00
2019	2007	1058	L.457/78-L.179/92-REVOCA E RECUPERO DEL CONTRIBUTO IN C/CAP. CONCESSO AL SIG.FORTUZZI SERGIO PER L'ALLOGGIO CONTRADDISTINTO CON IL N.3 NEL Q.T.E. REALIZZATO NEL COMUNE DI PIEVE A NIEVOLE (PT) - QUOTA INTESI	32049	INTERESSI ATTIVI SU RITARDATI INCASSI ANCHE A SEGUITO DI RECUPERI, REVOCHE CONTRIBUTI E ALTRE PROVVIDENZE	ENTRATE EXTRATRIBUTARIE	4.820,33	4.820,33	0,00
2019	2007	1123	L.R. 27/93 RECUPERO DEI CONTRIBUTI INDEBITAMENTE PERCEPITI DAI SOGGETTI INDICATI IN ALLEGATO - QUOTA INTERESSI	32049	INTERESSI ATTIVI SU RITARDATI INCASSI ANCHE A SEGUITO DI RECUPERI, REVOCHE CONTRIBUTI E ALTRE PROVVIDENZE	ENTRATE EXTRATRIBUTARIE	1.353,91	1.353,91	0,00
2019	2007	1293	CTL - COOPERATIVA TURISTICA LUCCHESE - INTERESSI PER ISCRIZIONE A RUOLO	32049	INTERESSI ATTIVI SU RITARDATI INCASSI ANCHE A SEGUITO DI RECUPERI, REVOCHE CONTRIBUTI E ALTRE PROVVIDENZE	ENTRATE EXTRATRIBUTARIE	258,10	258,10	0,00

ELENCO DEI CREDITI INESIGIBILI STRALCIATI DAL CONTO DEL BILANCIO

Anno di stralcio del credito	Anno di esercizio	Numero accertamento	Oggetto	Numero capitolo	Descrizione capitolo	Titolo	Importo complessivo del credito	Importo stralciato dal conto del bilancio e iscritto nello Stato Patrimoniale	Credito residuo iscritto nel conto del bilancio
2019	2007	1294	LOCANDA AL VECCHIO PINO SRL - INTERESSI PER ISCRIZIONE A RUOLO	32049	INTERESSI ATTIVI SU RITARDATI INCASSI ANCHE A SEGUITO DI RECUPERI, REVOCHE CONTRIBUTI E ALTRE PROVVIDENZE	ENTRATE EXTRATRIBUTARIE	1.377,50	1.377,50	0,00
2019	2008	199	GHINI CARLA - INTERESSI PER ISCRIZIONE A RUOLO	32049	INTERESSI ATTIVI SU RITARDATI INCASSI ANCHE A SEGUITO DI RECUPERI, REVOCHE CONTRIBUTI E ALTRE PROVVIDENZE	ENTRATE EXTRATRIBUTARIE	35,93	35,93	0,00
2019	2008	202	TURCALORO RAFFAELE - INTERESSI PER ISCRIZIONE A RUOLO	32049	INTERESSI ATTIVI SU RITARDATI INCASSI ANCHE A SEGUITO DI RECUPERI, REVOCHE CONTRIBUTI E ALTRE PROVVIDENZE	ENTRATE EXTRATRIBUTARIE	9,82	9,82	0,00
2019	2008	217	CONSORZIO LUNIGIANA TURISTICA - INTERESSI PER ISCRIZIONE A RUOLO	32049	INTERESSI ATTIVI SU RITARDATI INCASSI ANCHE A SEGUITO DI RECUPERI, REVOCHE CONTRIBUTI E ALTRE PROVVIDENZE	ENTRATE EXTRATRIBUTARIE	216,45	216,45	0,00
2019	2008	218	CONSORZIO LUNIGIANA TURISTICA - INTERESSI PER ISCRIZIONE A RUOLO	32049	INTERESSI ATTIVI SU RITARDATI INCASSI ANCHE A SEGUITO DI RECUPERI, REVOCHE CONTRIBUTI E ALTRE PROVVIDENZE	ENTRATE EXTRATRIBUTARIE	317,57	317,57	0,00
2019	2008	219	CONSORZIO LUNIGIANA TURISTICA - INTERESSI PER ISCRIZIONE A RUOLO	32049	INTERESSI ATTIVI SU RITARDATI INCASSI ANCHE A SEGUITO DI RECUPERI, REVOCHE CONTRIBUTI E ALTRE PROVVIDENZE	ENTRATE EXTRATRIBUTARIE	4.436,16	4.436,16	0,00
2019	2008	236	L.215/92 IV BANDO - DECADENZA E RECUPERO DEL CONTRIBUTO CONCESSO ALL'IMPRESA AZIENDA AGRICOLA IL CASTAGNOLO DI MAGI LAURA - QUOTA INTERESSI REGIONE	32049	INTERESSI ATTIVI SU RITARDATI INCASSI ANCHE A SEGUITO DI RECUPERI, REVOCHE CONTRIBUTI E ALTRE PROVVIDENZE	ENTRATE EXTRATRIBUTARIE	642,80	642,80	0,00
2019	2008	459	REG.UE 2081/93 AZIONE 1.2 - REVOCA E RECUPERO DELL'AUTO RIMBORSABILE CONCESSO ALL'IMPRESA SAM DI MENCACCI MIRCO - QUOTA INTERESSI	32049	INTERESSI ATTIVI SU RITARDATI INCASSI ANCHE A SEGUITO DI RECUPERI, REVOCHE CONTRIBUTI E ALTRE PROVVIDENZE	ENTRATE EXTRATRIBUTARIE	93.752,81	93.752,81	0,00
2019	2008	498	INTERESSI PER ISCRIZIONE A RUOLO - FORTUZZI SERGIO	32049	INTERESSI ATTIVI SU RITARDATI INCASSI ANCHE A SEGUITO DI RECUPERI, REVOCHE CONTRIBUTI E ALTRE PROVVIDENZE	ENTRATE EXTRATRIBUTARIE	685,13	685,13	0,00
2019	2008	571	L.457/78-L-179/92 - DECADENZA DAL FINANZIAMENTO CONCESSO ALLA SOCIETA' COOPERATIVA MARILLEVA PER LA REALIZZAZIONE DI N.24 ALLOGGI NEL COMUNE DI PIAZZA AL SERCHIO (LU) - QUOTA INTERESSI	32049	INTERESSI ATTIVI SU RITARDATI INCASSI ANCHE A SEGUITO DI RECUPERI, REVOCHE CONTRIBUTI E ALTRE PROVVIDENZE	ENTRATE EXTRATRIBUTARIE	65.973,92	65.973,92	0,00

ELENCO DEI CREDITI INESIGIBILI STRALCIATI DAL CONTO DEL BILANCIO

Anno di stralcio del credito	Anno di esercizio	Numero accertamento	Oggetto	Numero capitolo	Descrizione capitolo	Titolo	Importo complessivo del credito	Importo stralcio dal conto del bilancio e iscritto nello Stato Patrimoniale	Credito residuo iscritto nel conto del bilancio
2019	2008	658	ELITEX DI TEMPESTINI FRANCESCO - INTERESSI PER ISCRIZIONE A RUOLO	32049	INTERESSI ATTIVI SU RITARDATI INCASSI ANCHE A SEGUITO DI RECUPERI, REVOCHE CONTRIBUTI E ALTRE PROVVIDENZE	ENTRATE EXTRATRIBUTARIE	19,63	19,63	0,00
2019	2008	662	PASTICCERIA FOCACCERIA DI LAURA PROFETI - INTERESSI PER ISCRIZIONE A RUOLO	32049	INTERESSI ATTIVI SU RITARDATI INCASSI ANCHE A SEGUITO DI RECUPERI, REVOCHE CONTRIBUTI E ALTRE PROVVIDENZE	ENTRATE EXTRATRIBUTARIE	20,27	20,27	0,00
2019	2008	666	AZ. AGRICOLA IL CASTAGNOLO DI MAGI LAURA - INTERESSI PER ISCRIZIONE A RUOLO	32049	INTERESSI ATTIVI SU RITARDATI INCASSI ANCHE A SEGUITO DI RECUPERI, REVOCHE CONTRIBUTI E ALTRE PROVVIDENZE	ENTRATE EXTRATRIBUTARIE	278,56	278,56	0,00
2019	2008	706	AUTOFFICINA FERRALLI DI FERRALLI ALESSANDRO - INTERESSI PER ISCRIZIONE A RUOLO	32049	INTERESSI ATTIVI SU RITARDATI INCASSI ANCHE A SEGUITO DI RECUPERI, REVOCHE CONTRIBUTI E ALTRE PROVVIDENZE	ENTRATE EXTRATRIBUTARIE	26,86	26,86	0,00
2019	2008	709	PIKABO DI BUCCI MASSIMO - INTERESSI PER ISCRIZIONE A RUOLO	32049	INTERESSI ATTIVI SU RITARDATI INCASSI ANCHE A SEGUITO DI RECUPERI, REVOCHE CONTRIBUTI E ALTRE PROVVIDENZE	ENTRATE EXTRATRIBUTARIE	42,41	42,41	0,00
2019	2008	711	LU.MA SAS DI RAGAZZO MAURO - INTERESSI PER ISCRIZIONE A RUOLO	32049	INTERESSI ATTIVI SU RITARDATI INCASSI ANCHE A SEGUITO DI RECUPERI, REVOCHE CONTRIBUTI E ALTRE PROVVIDENZE	ENTRATE EXTRATRIBUTARIE	25,84	25,84	0,00
2019	2008	713	LOENARDO SABRINA - INTERESSI PER ISCRIZIONE A RUOLO	32049	INTERESSI ATTIVI SU RITARDATI INCASSI ANCHE A SEGUITO DI RECUPERI, REVOCHE CONTRIBUTI E ALTRE PROVVIDENZE	ENTRATE EXTRATRIBUTARIE	99,23	99,23	0,00
2019	2008	732	ADAGGIO TIZIANA DI ADAGGIO TIZIANA - INTERESSI PER ISCRIZIONE A RUOLO	32049	INTERESSI ATTIVI SU RITARDATI INCASSI ANCHE A SEGUITO DI RECUPERI, REVOCHE CONTRIBUTI E ALTRE PROVVIDENZE	ENTRATE EXTRATRIBUTARIE	14,52	14,52	0,00
2019	2008	737	MONDO PASTA DI FABBRI FEDERICA - INTERESSI PER ISCRIZIONE A RUOLO	32049	INTERESSI ATTIVI SU RITARDATI INCASSI ANCHE A SEGUITO DI RECUPERI, REVOCHE CONTRIBUTI E ALTRE PROVVIDENZE	ENTRATE EXTRATRIBUTARIE	50,00	50,00	0,00
2019	2008	762	CAVICCHI FRANCESCA ISCRIZIONE A RUOLO DEL DEBITO DERIVANTE DAL MANCATO PAGAMENTO DEI CANONI DI LOCAZIONE DELL'IMMOBILE POSTO NEL COMUNE DI VERNIO - LOC. MONTEPIANO PER GLI ANNI 2004-2005 E 2006 - INTERESSI	32049	INTERESSI ATTIVI SU RITARDATI INCASSI ANCHE A SEGUITO DI RECUPERI, REVOCHE CONTRIBUTI E ALTRE PROVVIDENZE	ENTRATE EXTRATRIBUTARIE	1.752,22	1.752,22	0,00

ELENCO DEI CREDITI INESIGIBILI STRALCIATI DAL CONTO DEL BILANCIO

Anno di stralcio del credito	Anno di esercizio	Numero accertamento	Oggetto	Numero capitolo	Descrizione capitolo	Titolo	Importo complessivo del credito	Importo stralciato dal conto del bilancio e iscritto nello Stato Patrimoniale	Credito residuo iscritto nel conto del bilancio
2019	2008	976	L.457/78-L.R.28/91 - SIG.RA BAGNI FEDERICA - REVOCA DEL CONTRIBUTO IN C/INTERESSI PER L'ALLOGGIO CONTRADDISTINTO CON IL N.4 NEL Q.T.E. DELL'INTERVENTO PER LA REALIZZAZIONE DI N.12 ALLOGGI NEL COMUNE DI MERME (PT) - QUOTA INTERESSI	32049	INTERESSI ATTIVI SU RITARDATI INCASSI ANCHE A SEGUITO DI RECUPERI, REVOCHE CONTRIBUTI E ALTRE PROVVIDENZE	ENTRATE EXTRATRIBUTARIE	6.690,06	6.690,06	0,00
2019	2008	1032	CALZATURIFICIO ITALIAN STYLE DI NUTINI PATRIZIA - INTERESSI PER ISCRIZIONE A RUOLO	32049	INTERESSI ATTIVI SU RITARDATI INCASSI ANCHE A SEGUITO DI RECUPERI, REVOCHE CONTRIBUTI E ALTRE PROVVIDENZE	ENTRATE EXTRATRIBUTARIE	119,92	119,92	0,00
2019	2008	1047	GHINI CARLA - INTERESSI PER ISCRIZIONE A RUOLO	32049	INTERESSI ATTIVI SU RITARDATI INCASSI ANCHE A SEGUITO DI RECUPERI, REVOCHE CONTRIBUTI E ALTRE PROVVIDENZE	ENTRATE EXTRATRIBUTARIE	35,93	35,93	0,00
2019	2008	1091	L.R.36/95 - REVOCA E RECUPERO DELL'AIUTO RIMBORSABILE CONCESSO ALL'IMPRESA DR.SCATENA PRODOTTI AMICO DI SCATENA ALESSANDRO - QUOTA INTERESSI	32049	INTERESSI ATTIVI SU RITARDATI INCASSI ANCHE A SEGUITO DI RECUPERI, REVOCHE CONTRIBUTI E ALTRE PROVVIDENZE	ENTRATE EXTRATRIBUTARIE	19.450,08	19.450,08	0,00
2019	2008	1113	REG. UE 2081/93-ANNI 97-99 AZIONE 1.2 - REVOCA E RECUPERO DELL'AIUTO RIMBORSABILE CONCESSO ALL'IMPRESA B & L CARD DI BALDASSARI CLAUDIO - QUOTA INTERESSI	32049	INTERESSI ATTIVI SU RITARDATI INCASSI ANCHE A SEGUITO DI RECUPERI, REVOCHE CONTRIBUTI E ALTRE PROVVIDENZE	ENTRATE EXTRATRIBUTARIE	15.646,84	15.646,84	0,00
2019	2008	1165	REG.UE 2081/93 ANNI 97/99 AZ.1.2 - REVOCA E RECUPERO DELL'AIUTO RIMBORSABILE CONCESSO ALL'IMPRESA F.M. DI MAISTO FRANCESCO - QUOTA INTERESSI	32049	INTERESSI ATTIVI SU RITARDATI INCASSI ANCHE A SEGUITO DI RECUPERI, REVOCHE CONTRIBUTI E ALTRE PROVVIDENZE	ENTRATE EXTRATRIBUTARIE	6.820,41	6.820,41	0,00
2019	2008	1214	L.R.36/95 - REVOCA E RECUPERO DELL'AIUTO RIMBORSABILE CONCESSO ALL'IMPRESA TRAMONTI MARA - QUOTA INTERESSI	32049	INTERESSI ATTIVI SU RITARDATI INCASSI ANCHE A SEGUITO DI RECUPERI, REVOCHE CONTRIBUTI E ALTRE PROVVIDENZE	ENTRATE EXTRATRIBUTARIE	1.764,36	1.764,36	0,00
2019	2008	1318	COOPERATIVA EDDILIZIA MARILLEVA SCARL - INTERESSI PER ISCRIZIONE A RUOLO	32049	INTERESSI ATTIVI SU RITARDATI INCASSI ANCHE A SEGUITO DI RECUPERI, REVOCHE CONTRIBUTI E ALTRE PROVVIDENZE	ENTRATE EXTRATRIBUTARIE	7.337,39	7.337,39	0,00
2019	2008	1336	DR SCATENZA PRODOTTO AMICO DI SCATENA ALESSANDRO - INTERESSI DI DILAZIONE DI 7 MESI SU PRATICA RECUPERO AIUTO RIMBORSABILE	32049	INTERESSI ATTIVI SU RITARDATI INCASSI ANCHE A SEGUITO DI RECUPERI, REVOCHE CONTRIBUTI E ALTRE PROVVIDENZE	ENTRATE EXTRATRIBUTARIE	4.410,96	4.410,96	0,00

ELENCO DEI CREDITI INESIGIBILI STRALCIATI DAL CONTO DEL BILANCIO

Anno di stralcio del credito	Anno di esercizio	Numero accertamento	Oggetto	Numero capitolo	Descrizione capitolo	Titolo	Importo complessivo del credito	Importo stralciato dal conto del bilancio e iscritto nello Stato Patrimoniale	Credito residuo iscritto nel conto del bilancio
2019	2008	1375	DI FANTE GIOVANNI - INTERESSI DI DILAZIONE DI 7 MESI SU PRATICA REVOCA E RECUPERO AIUTO RIMBORSABILE	32049	INTERESSI ATTIVI SU RITARDATI INCASSI ANCHE A SEGUITO DI RECUPERI, REVOCHE CONTRIBUTI E ALTRE PROVVIDENZE	ENTRATE EXTRATRIBUTARIE	2.380,74	2.380,74	0,00
2019	2008	1476	SAM DI MENCACCI MIRCO - INTERESSI PER ISCRIZIONE A RUOLO	32049	INTERESSI ATTIVI SU RITARDATI INCASSI ANCHE A SEGUITO DI RECUPERI, REVOCHE CONTRIBUTI E ALTRE PROVVIDENZE	ENTRATE EXTRATRIBUTARIE	12.843,10	12.843,10	0,00
2019	2009	175	B E L CARD DI BALDASSARRI CLAUDIO - INTERESSI PER ISCRIZIONE A RUOLO	32049	INTERESSI ATTIVI SU RITARDATI INCASSI ANCHE A SEGUITO DI RECUPERI, REVOCHE CONTRIBUTI E ALTRE PROVVIDENZE	ENTRATE EXTRATRIBUTARIE	1.202,41	1.202,41	0,00
2019	2009	180	MENEGATTI STEFANO - INTERESSI PER ISCRIZIONE A RUOLO	32049	INTERESSI ATTIVI SU RITARDATI INCASSI ANCHE A SEGUITO DI RECUPERI, REVOCHE CONTRIBUTI E ALTRE PROVVIDENZE	ENTRATE EXTRATRIBUTARIE	2.251,73	2.251,73	0,00
2019	2009	188	GHINI CARLA - INTERESSI PER ISCRIZIONE A RUOLO	32049	INTERESSI ATTIVI SU RITARDATI INCASSI ANCHE A SEGUITO DI RECUPERI, REVOCHE CONTRIBUTI E ALTRE PROVVIDENZE	ENTRATE EXTRATRIBUTARIE	35,74	35,74	0,00
2019	2009	189	TURCALORO RAFFAELE - INTERESSI PER ISCRIZIONE A RUOLO	32049	INTERESSI ATTIVI SU RITARDATI INCASSI ANCHE A SEGUITO DI RECUPERI, REVOCHE CONTRIBUTI E ALTRE PROVVIDENZE	ENTRATE EXTRATRIBUTARIE	9,77	9,77	0,00
2019	2009	232	L.215/92 - DECADENZA E RECUPERO DEL CONTRIBUTO CONCESSO ALL'IMPRESA TOSCANA CONGRESSI DI FINOCCHIETTI ELENA - QUOTA INTERESSI REGIONE	32049	INTERESSI ATTIVI SU RITARDATI INCASSI ANCHE A SEGUITO DI RECUPERI, REVOCHE CONTRIBUTI E ALTRE PROVVIDENZE	ENTRATE EXTRATRIBUTARIE	95,09	95,09	0,00
2019	2009	395	BAGNI FEDERICA - INTERESSI PER ISCRIZIONE A RUOLO	32049	INTERESSI ATTIVI SU RITARDATI INCASSI ANCHE A SEGUITO DI RECUPERI, REVOCHE CONTRIBUTI E ALTRE PROVVIDENZE	ENTRATE EXTRATRIBUTARIE	761,66	761,66	0,00
2019	2009	404	TRAMONTI MARA - INTERESSI PER ISCRIZIONE A RUOLO	32049	INTERESSI ATTIVI SU RITARDATI INCASSI ANCHE A SEGUITO DI RECUPERI, REVOCHE CONTRIBUTI E ALTRE PROVVIDENZE	ENTRATE EXTRATRIBUTARIE	1.949,26	1.949,26	0,00
2019	2009	406	MAISTO FRANCESCO - INTERESSI PER ISCRIZIONE A RUOLO	32049	INTERESSI ATTIVI SU RITARDATI INCASSI ANCHE A SEGUITO DI RECUPERI, REVOCHE CONTRIBUTI E ALTRE PROVVIDENZE	ENTRATE EXTRATRIBUTARIE	642,69	642,69	0,00

ELENCO DEI CREDITI INESIGIBILI STRALCIATI DAL CONTO DEL BILANCIO

Anno di stralcio del credito	Anno di esercizio	Numero accertamento	Oggetto	Numero capitolo	Descrizione capitolo	Titolo	Importo complessivo del credito	Importo stralciato dal conto del bilancio e iscritto nello Stato Patrimoniale	Credito residuo iscritto nel conto del bilancio
2019	2009	439	L.457/78-L.179/92 - "PRATO ALTO DEL CASENTINO SRL" - RECUPERO DEL CONTRIBUTO LIQUIDATO IN ECCEDEZZA A FRONTE DELLA RIDUZIONE A N.3 ALLOGGI DA REALIZZARE NEL COMUNE DI STIA (AR) - QUOTA INTERESSI	32049	INTERESSI ATTIVI SU RITARDATI INCASSI ANCHE A SEGUITO DI RECUPERI, REVOCHE CONTRIBUTI E ALTRE PROVVIDENZE	ENTRATE EXTRATRIBUTARIE	2.193,73	2.193,73	0,00
2019	2009	531	REG.CE 1260/99-DOCUP OB.2 2000/2006-MIS.1.1 AZ.1.12A -REVOCA E RECUPERO DEL CONTRIBUTO CONCESSO ALL'IMPRESA G.R. FILATI SRL - QUOTA INTERESSI	32049	INTERESSI ATTIVI SU RITARDATI INCASSI ANCHE A SEGUITO DI RECUPERI, REVOCHE CONTRIBUTI E ALTRE PROVVIDENZE	ENTRATE EXTRATRIBUTARIE	3.713,79	3.713,79	0,00
2019	2009	547	TOSCANA CONGRESSI DI FINOCCHIETTI - INTERESSI PER ISCRIZIONE A RUOLO	32049	INTERESSI ATTIVI SU RITARDATI INCASSI ANCHE A SEGUITO DI RECUPERI, REVOCHE CONTRIBUTI E ALTRE PROVVIDENZE	ENTRATE EXTRATRIBUTARIE	92,58	92,58	0,00
2019	2009	635	PRESEPI FANANI SNC DI FANANI MODESTO E LEANDRO - INTERESSI DILAZIONE7 MESI SU PRATICA REVOCA E RECUPERO AIUTO RIMBORSABILE COME DA DD 844 DEL 18/02/2009	32049	INTERESSI ATTIVI SU RITARDATI INCASSI ANCHE A SEGUITO DI RECUPERI, REVOCHE CONTRIBUTI E ALTRE PROVVIDENZE	ENTRATE EXTRATRIBUTARIE	408,43	408,43	0,00
2019	2009	737	PRATO ALTO DEL CASENTINO SRL - INTERESSI DILAZIONE 7 MESI CONCESSA SU PRATICA RECUPERO CONTRIBUTO COME DA DECRETO 1543 DEL 8/4/2009	32049	INTERESSI ATTIVI SU RITARDATI INCASSI ANCHE A SEGUITO DI RECUPERI, REVOCHE CONTRIBUTI E ALTRE PROVVIDENZE	ENTRATE EXTRATRIBUTARIE	487,25	487,25	0,00
2019	2009	779	TOSCANA CONGRESSI DI FINOCCHIETTI ELENA INTERESSI RATEIZZO RECUPERO CONTRIBUTO LEGGE 215/92	32049	INTERESSI ATTIVI SU RITARDATI INCASSI ANCHE A SEGUITO DI RECUPERI, REVOCHE CONTRIBUTI E ALTRE PROVVIDENZE	ENTRATE EXTRATRIBUTARIE	55,91	55,91	0,00
2019	2009	875	LABORATORIO DI SCIENZE DELLA CITTADINANZA - INTERESSI PER ISCRIZIONE A RUOLO	32049	INTERESSI ATTIVI SU RITARDATI INCASSI ANCHE A SEGUITO DI RECUPERI, REVOCHE CONTRIBUTI E ALTRE PROVVIDENZE	ENTRATE EXTRATRIBUTARIE	5.101,74	5.101,74	0,00
2019	2009	915	L.215/92 - IV BANDO - REVOCA E RECUPERO DEL CONTRIBUTO CONCESSO ALL'IMPRESA ERREVI DI MINIATI VIVIETTA - QUOTA INTERESSI REGIONE	32049	INTERESSI ATTIVI SU RITARDATI INCASSI ANCHE A SEGUITO DI RECUPERI, REVOCHE CONTRIBUTI E ALTRE PROVVIDENZE	ENTRATE EXTRATRIBUTARIE	364,93	364,93	0,00
2019	2009	1042	L.215/92-V BANDO-L'OMBRA DEL LUPO DI VEGLIA FEDERICA -RECUPERO DEL CONTRIBUTO - QUOTA INTERESSI REGIONE	32049	INTERESSI ATTIVI SU RITARDATI INCASSI ANCHE A SEGUITO DI RECUPERI, REVOCHE CONTRIBUTI E ALTRE PROVVIDENZE	ENTRATE EXTRATRIBUTARIE	43,55	43,55	0,00
2019	2009	1423	TURCALORO RAFFAELE - INTERESSI PER ISCRIZIONE A RUOLO	32049	INTERESSI ATTIVI SU RITARDATI INCASSI ANCHE A SEGUITO DI RECUPERI, REVOCHE CONTRIBUTI E ALTRE PROVVIDENZE	ENTRATE EXTRATRIBUTARIE	11,43	11,43	0,00

ELENCO DEI CREDITI INESIGIBILI STRALCIATI DAL CONTO DEL BILANCIO

Anno di stralcio del credito	Anno di esercizio	Numero accertamento	Oggetto	Numero capitolo	Descrizione capitolo	Titolo	Importo complessivo del credito	Importo stralciato dal conto del bilancio e iscritto nello Stato Patrimoniale	Credito residuo iscritto nel conto del bilancio
2019	2009	1427	GHINI CARLA - INTERESSI PER ISCRIZIONE A RUOLO	32049	INTERESSI ATTIVI SU RITARDATI INCASSI ANCHE A SEGUITO DI RECUPERI, REVOCHE CONTRIBUTI E ALTRE PROVVIDENZE	ENTRATE EXTRATRIBUTARIE	41,82	41,82	0,00
2019	2009	1437	DR SCATENA PRODOTTI AMICO DI SCATENA ALESSANDRO - INTERESSI PER ISCRIZIONE A RUOLO	32049	INTERESSI ATTIVI SU RITARDATI INCASSI ANCHE A SEGUITO DI RECUPERI, REVOCHE CONTRIBUTI E ALTRE PROVVIDENZE	ENTRATE EXTRATRIBUTARIE	927,87	927,87	0,00
2019	2009	1441	DI FANTE GIOVANNI - INTERESSI PER ISCRIZIONE A RUOLO	32049	INTERESSI ATTIVI SU RITARDATI INCASSI ANCHE A SEGUITO DI RECUPERI, REVOCHE CONTRIBUTI E ALTRE PROVVIDENZE	ENTRATE EXTRATRIBUTARIE	574,59	574,59	0,00
2019	2009	1523	AREA SRL - INTERESSI DILAZIONE SU PRATICA REVOCA E RECUPERO AIUTO RIMBORSABILE COME DA DD 4086 DEL 6/8/2009	32049	INTERESSI ATTIVI SU RITARDATI INCASSI ANCHE A SEGUITO DI RECUPERI, REVOCHE CONTRIBUTI E ALTRE PROVVIDENZE	ENTRATE EXTRATRIBUTARIE	5.061,02	5.061,02	0,00
2019	2009	1559	REG.UE 2081/93 ANNI 97-99-AZ. 1.2-GUIDUGLI FABIO - REVOCA E RECUPERO DELL'AIUTO RIMBORSABILE CONCESSO ALL'IMPRESA FALEGNAMERIA DI GUIDUGLI F.L. (CANCELLATA R.I.) - QUOTA INTERESSI	32049	INTERESSI ATTIVI SU RITARDATI INCASSI ANCHE A SEGUITO DI RECUPERI, REVOCHE CONTRIBUTI E ALTRE PROVVIDENZE	ENTRATE EXTRATRIBUTARIE	767,32	767,32	0,00
2019	2009	1601	REG. UE 2081/93 OB. 2 MISURA 1.2 ANNI 1997-1999 - REVOCA E RECUPERO AIUTO RIMBORSABILE IMPRESA ANSAFELTRI DI SALVI RICCARDO E C. SAS - QUOTA INTERESSI	32049	INTERESSI ATTIVI SU RITARDATI INCASSI ANCHE A SEGUITO DI RECUPERI, REVOCHE CONTRIBUTI E ALTRE PROVVIDENZE	ENTRATE EXTRATRIBUTARIE	323,07	323,07	0,00
2019	2009	1825	INTERESSI ISCRIZIONE A RUOLO - MINIATI VIVIETTA	32049	INTERESSI ATTIVI SU RITARDATI INCASSI ANCHE A SEGUITO DI RECUPERI, REVOCHE CONTRIBUTI E ALTRE PROVVIDENZE	ENTRATE EXTRATRIBUTARIE	195,56	195,56	0,00
2019	2009	1827	INTERESSI ISCRIZIONE A RUOLO - L'OMBRA DEL LUPO DI VEGLIA FEDERICA	32049	INTERESSI ATTIVI SU RITARDATI INCASSI ANCHE A SEGUITO DI RECUPERI, REVOCHE CONTRIBUTI E ALTRE PROVVIDENZE	ENTRATE EXTRATRIBUTARIE	24,44	24,44	0,00
2019	2010	280	INTERESSI PER ISCRIZIONE A RUOLO -GHINI CARLA	32049	INTERESSI ATTIVI SU RITARDATI INCASSI ANCHE A SEGUITO DI RECUPERI, REVOCHE CONTRIBUTI E ALTRE PROVVIDENZE	ENTRATE EXTRATRIBUTARIE	35,84	35,84	0,00
2019	2010	363	SALVI RICCARDO - INTERESSI ISCRIZIONE A RUOLO	32049	INTERESSI ATTIVI SU RITARDATI INCASSI ANCHE A SEGUITO DI RECUPERI, REVOCHE CONTRIBUTI E ALTRE PROVVIDENZE	ENTRATE EXTRATRIBUTARIE	14,09	14,09	0,00

ELENCO DEI CREDITI INESIGIBILI STRALCIATI DAL CONTO DEL BILANCIO

Anno di stralcio del credito	Anno di esercizio	Numero accertamento	Oggetto	Numero capitolo	Descrizione capitolo	Titolo	Importo complessivo del credito	Importo stralcio dal conto del bilancio e iscritto nello Stato Patrimoniale	Credito residuo iscritto nel conto del bilancio
2019	2010	366	GUIDUGLI FABIO - INTERESSI ISCRIZIONE RUOLO	32049	INTERESSI ATTIVI SU RITARDATI INCASSI ANCHE A SEGUITO DI RECUPERI, REVOCHE CONTRIBUTI E ALTRE PROVVIDENZE	ENTRATE EXTRATRIBUTARIE	35,43	35,43	0,00
2019	2010	384	PRATO ALTO DEL CASENTINO SRL - INTERESSI ISCRIZIONE RUOLO	32049	INTERESSI ATTIVI SU RITARDATI INCASSI ANCHE A SEGUITO DI RECUPERI, REVOCHE CONTRIBUTI E ALTRE PROVVIDENZE	ENTRATE EXTRATRIBUTARIE	126,49	126,49	0,00
2019	2010	548	DOCUP 2000-2006 OB.2 AZIONE 1.4.2. - CONSORZIO LUNIGIANA TURISTICA IN LIQUIDAZIONE - REVOCA E RECUPERO PARZIALE DEL CONTRIBUTO CONCESSO PER IL PROGETTO IN-INCOMING NETWORK LUNIGIANA - QUOTA INTERESSI REGI	32049	INTERESSI ATTIVI SU RITARDATI INCASSI ANCHE A SEGUITO DI RECUPERI, REVOCHE CONTRIBUTI E ALTRE PROVVIDENZE	ENTRATE EXTRATRIBUTARIE	17,74	17,74	0,00
2019	2010	644	L.R.36/95 -SVILUPPO PRECOMPETITIVO 2005/2007 - IHSV SRL IN LIQUIDAZIONE GIA'EKOLABCHIMICA SRL IN LIQUIDAZIONE CANCELLATA R.I. - REVOCA E RECUPERO DEL CONTRIBUTO CONCESSO COME AIUTO RIMBORSABILE - QUOTA ERESSI	32049	INTERESSI ATTIVI SU RITARDATI INCASSI ANCHE A SEGUITO DI RECUPERI, REVOCHE CONTRIBUTI E ALTRE PROVVIDENZE	ENTRATE EXTRATRIBUTARIE	4.834,97	4.834,97	0,00
2019	2010	822	L.457/78-L.179/92 - COCCIMIGLIO MASSIMILIANO - RECUPERO PARZIALE DEL CONTRIBUTO IN C/CAP. PER L'ALLOGGIO N.5 DEL QTE DELL'INTERVENTO PER LA REALIZZAZIONE DI N.12 ALLOGGI NEL COMUNE DI CERTALDO (FI) - QUOTSI	32049	INTERESSI ATTIVI SU RITARDATI INCASSI ANCHE A SEGUITO DI RECUPERI, REVOCHE CONTRIBUTI E ALTRE PROVVIDENZE	ENTRATE EXTRATRIBUTARIE	40,69	40,69	0,00
2019	2010	876	D.D.5425/2006 - CERAMICHE DI SIENA SPA IN LIQUIDAZIONE - REVOCA TOTALE E RECUPERO DEL CONTRIBUTO CONCESSO PER IL BANDO PER IL SOSTEGNO DEI PROGRAMMI DI INVESTIMENTO INNOVATIVI DELLE PICCOLE E MEDIE IMPRESIALI - QUOTA INTERESSI	32049	INTERESSI ATTIVI SU RITARDATI INCASSI ANCHE A SEGUITO DI RECUPERI, REVOCHE CONTRIBUTI E ALTRE PROVVIDENZE	ENTRATE EXTRATRIBUTARIE	819,70	819,70	0,00
2019	2010	879	L.457/78-L.179/92 - SIG.BICHI ALESSANDRO - REVOCA DEL CONTRIBUTO IN C/CAP.CONCESSO PER L'ALLOGGIO N.11 DEL QTE DELL'INTERVENTO PER LA REALIZZAZIONE DI N.12 ALLOGGI NEL COMUNE DI CERTALDO (FI) - QUOTA INTESI	32049	INTERESSI ATTIVI SU RITARDATI INCASSI ANCHE A SEGUITO DI RECUPERI, REVOCHE CONTRIBUTI E ALTRE PROVVIDENZE	ENTRATE EXTRATRIBUTARIE	6.081,14	6.081,14	0,00
2019	2010	900	FANANI MODESTO SOCIO DI PRESEPI FANANI SNC - INTERESSI RUOLO	32049	INTERESSI ATTIVI SU RITARDATI INCASSI ANCHE A SEGUITO DI RECUPERI, REVOCHE CONTRIBUTI E ALTRE PROVVIDENZE	ENTRATE EXTRATRIBUTARIE	530,16	530,16	0,00

ELENCO DEI CREDITI INESIGIBILI STRALCIATI DAL CONTO DEL BILANCIO

Anno di stralcio del credito	Anno di esercizio	Numero accertamento	Oggetto	Numero capitolo	Descrizione capitolo	Titolo	Importo complessivo del credito	Importo stralciato dal conto del bilancio e iscritto nello Stato Patrimoniale	Credito residuo iscritto nel conto del bilancio
2019	2010	942	L.457/78-L.179/92 - SANTOLO DANIELE E D'AMICO EMANUELA - RECUPERO PARZIALE DEL CONTRIBUTO IN C/CAP.CONCESSO PER L'ALLOGGIO N.3 DEL QTE DELL'INTERVENTO PER LA REALIZZAZIONE DI N.6 ALLOGGI NEL COMUNE DI CLONA (AR)- QUOTA INTERESSI	32049	INTERESSI ATTIVI SU RITARDATI INCASSI ANCHE A SEGUITO DI RECUPERI, REVOCHE CONTRIBUTI E ALTRE PROVVIDENZE	ENTRATE EXTRATRIBUTARIE	121,96	121,96	0,00
2019	2010	962	L.457/78-L.179/92 - SIG.COPPOLA FRANCESCO - REVOCA E RECUPERO DEL CONTRIBUTO IN C/CAP. CONCESSO PER L'ALLOGGIO N.6 DEL QTE DELL'INTERVENTO PER LA REALIZZAZIONE DI N.12 ALLOGGI NEL COMUNE DI CERTALDO (FI) TA INTERESSI	32049	INTERESSI ATTIVI SU RITARDATI INCASSI ANCHE A SEGUITO DI RECUPERI, REVOCHE CONTRIBUTI E ALTRE PROVVIDENZE	ENTRATE EXTRATRIBUTARIE	5.345,66	5.345,66	0,00
2019	2010	1087	RILEX SRL - INTERESSI ISCRIZIONE A RUOLO	32049	INTERESSI ATTIVI SU RITARDATI INCASSI ANCHE A SEGUITO DI RECUPERI, REVOCHE CONTRIBUTI E ALTRE PROVVIDENZE	ENTRATE EXTRATRIBUTARIE	542,04	542,04	0,00
2019	2010	1177	R.G. DI GIUNTOLI REMO - INTERESSI ISCRIZIONE A RUOLO	32049	INTERESSI ATTIVI SU RITARDATI INCASSI ANCHE A SEGUITO DI RECUPERI, REVOCHE CONTRIBUTI E ALTRE PROVVIDENZE	ENTRATE EXTRATRIBUTARIE	545,83	545,83	0,00
2019	2010	1201	IMPRESA R.G. DI GIUNTOLI REMO - RATEIZZO 41 MESI PRATICA REVOCA E RECUPERO AIUTO RIMBORSABILE (REG.UE 2081/93 ANNI 97/99 AZ.1.2 COME DA DD 4362 DEL 22/09/2008) - QUOTA INTERESSI	32049	INTERESSI ATTIVI SU RITARDATI INCASSI ANCHE A SEGUITO DI RECUPERI, REVOCHE CONTRIBUTI E ALTRE PROVVIDENZE	ENTRATE EXTRATRIBUTARIE	13.874,94	13.874,94	0,00
2019	2010	1202	IMPRESA R.G. DI GIUNTOLI REMO - INTERESSI RATEIZZO PRATICA REVOCA E RECUPERO AIUTO RIMBORSABILE COME DA DD 4362 DEL 22/09/2008	32049	INTERESSI ATTIVI SU RITARDATI INCASSI ANCHE A SEGUITO DI RECUPERI, REVOCHE CONTRIBUTI E ALTRE PROVVIDENZE	ENTRATE EXTRATRIBUTARIE	622,81	622,81	0,00
2019	2010	1298	ASSICURAZIONI GENERALI (PER FANANI MODESTO E FANANI LEANDRO) INTERESSI PER ISCRIZIONI A RUOLO	32049	INTERESSI ATTIVI SU RITARDATI INCASSI ANCHE A SEGUITO DI RECUPERI, REVOCHE CONTRIBUTI E ALTRE PROVVIDENZE	ENTRATE EXTRATRIBUTARIE	424,47	424,47	0,00
2019	2010	1302	CONSORZIO LUNIGIANA TURISTICA - INTERESSI PER ISCRIZIONE A RUOLO	32049	INTERESSI ATTIVI SU RITARDATI INCASSI ANCHE A SEGUITO DI RECUPERI, REVOCHE CONTRIBUTI E ALTRE PROVVIDENZE	ENTRATE EXTRATRIBUTARIE	49,84	49,84	0,00
2019	2010	1499	IHSV SRL IN LIQUIDAZIONE - INTERESSI ISCRIZIONE A RUOLO	32049	INTERESSI ATTIVI SU RITARDATI INCASSI ANCHE A SEGUITO DI RECUPERI, REVOCHE CONTRIBUTI E ALTRE PROVVIDENZE	ENTRATE EXTRATRIBUTARIE	614,58	614,58	0,00

ELENCO DEI CREDITI INESIGIBILI STRALCIATI DAL CONTO DEL BILANCIO

Anno di stralcio del credito	Anno di esercizio	Numero accertamento	Oggetto	Numero capitolo	Descrizione capitolo	Titolo	Importo complessivo del credito	Importo stralciato dal conto del bilancio e iscritto nello Stato Patrimoniale	Credito residuo iscritto nel conto del bilancio
2019	2010	1528	COPPOLA FRANCESCO - INTERESSI PER ISCRIZIONE A RUOLO	32049	INTERESSI ATTIVI SU RITARDATI INCASSI ANCHE A SEGUITO DI RECUPERI, REVOCHE CONTRIBUTI E ALTRE PROVVIDENZE	ENTRATE EXTRATRIBUTARIE	161,58	161,58	0,00
2019	2010	1534	COCCIMIGLIO MASSIMILIANO - INTERESSI PER ISCRIZIONE A RUOLO	32049	INTERESSI ATTIVI SU RITARDATI INCASSI ANCHE A SEGUITO DI RECUPERI, REVOCHE CONTRIBUTI E ALTRE PROVVIDENZE	ENTRATE EXTRATRIBUTARIE	54,73	54,73	0,00
2019	2010	1536	SANTOLO DANIELE - INTERESSI PER ISCRIZIONE A RUOLO (OBBLIGATO IN SOLIDO CON D'AMICO EMANUELA)	32049	INTERESSI ATTIVI SU RITARDATI INCASSI ANCHE A SEGUITO DI RECUPERI, REVOCHE CONTRIBUTI E ALTRE PROVVIDENZE	ENTRATE EXTRATRIBUTARIE	92,99	92,99	0,00
2019	2010	1657	DLGS 112/98 - COOPERATIVA VETRERIA IN TOSCANA CO. SCRL IN LIQUIDAZIONE - REVOCA TOTALE DEL CONTRIBUTO CONCESSO A VALERE SUL FONDO DI ROTAZIONE COOPERTOSCANA - QUOTA INTERESSI	32049	INTERESSI ATTIVI SU RITARDATI INCASSI ANCHE A SEGUITO DI RECUPERI, REVOCHE CONTRIBUTI E ALTRE PROVVIDENZE	ENTRATE EXTRATRIBUTARIE	11.271,51	11.271,51	0,00
2019	2010	1705	PAOLA PARIGI- REVOCA E RECUPERO DEL CONTRIBUTO CONCESSO SUL V BANDO DELLA L. 215/92 - QUOTA INTERESSI REGIONE	32049	INTERESSI ATTIVI SU RITARDATI INCASSI ANCHE A SEGUITO DI RECUPERI, REVOCHE CONTRIBUTI E ALTRE PROVVIDENZE	ENTRATE EXTRATRIBUTARIE	220,00	220,00	0,00
2019	2010	1787	BICHI ALESSANDRO - INTERESSI ISCRIZIONE A RUOLO	32049	INTERESSI ATTIVI SU RITARDATI INCASSI ANCHE A SEGUITO DI RECUPERI, REVOCHE CONTRIBUTI E ALTRE PROVVIDENZE	ENTRATE EXTRATRIBUTARIE	260,68	260,68	0,00
2019	2010	1814	SIG.CAPASSO JACOPO - REVOCA PARZIALE E RECUPERO DEL CONTRIBUTO CONCESSO PER L'ALLOGGIO N.5 DEL Q.T.E. DELL'INTERVENTO DI REALIZZAZIONE DI N.12 ALLOGGI NEL COMUNE DI SIGNA (FI) - QUOTA INTERESSI	32049	INTERESSI ATTIVI SU RITARDATI INCASSI ANCHE A SEGUITO DI RECUPERI, REVOCHE CONTRIBUTI E ALTRE PROVVIDENZE	ENTRATE EXTRATRIBUTARIE	131,43	131,43	0,00
2019	2010	1871	L.R.36/95 - ARTEX PREZIOSI SRL - REVOCA DEL BENEFICIO DEL TERMINE E RECUPERO DEL CONTRIBUTO CONCESSO SUI PROGRAMMI SVILUPPO ARTIGIANATO 2005-2007 E SUI PROGRAMMI SVILUPPO PRECOMPETITIVO 2005-2007 - QUOTA	32049	INTERESSI ATTIVI SU RITARDATI INCASSI ANCHE A SEGUITO DI RECUPERI, REVOCHE CONTRIBUTI E ALTRE PROVVIDENZE	ENTRATE EXTRATRIBUTARIE	261,38	261,38	0,00
2019	2010	1921	L.R.36/95 - MONTELUPO LUCE SRL IN LIQUIDAZIONE - REVOCA E RECUPERO AIUTO RIMBORSABILE - QUOTA INTERESSI	32049	INTERESSI ATTIVI SU RITARDATI INCASSI ANCHE A SEGUITO DI RECUPERI, REVOCHE CONTRIBUTI E ALTRE PROVVIDENZE	ENTRATE EXTRATRIBUTARIE	6.049,32	6.049,32	0,00

ELENCO DEI CREDITI INESIGIBILI STRALCIATI DAL CONTO DEL BILANCIO

Anno di stralcio del credito	Anno di esercizio	Numero accertamento	Oggetto	Numero capitolo	Descrizione capitolo	Titolo	Importo complessivo del credito	Importo stralciato dal conto del bilancio e iscritto nello Stato Patrimoniale	Credito residuo iscritto nel conto del bilancio
2019	2011	89	L.R.36/95 - VETREERIA IN TOSCANA CO.SOC.COOPERATIVA IN LIQUIDAZIONE - REVOCA E RECUPERO AIUTO RIMBORSABILE - QUOTA INTERESSI	32049	INTERESSI ATTIVI SU RITARDATI INCASSI ANCHE A SEGUITO DI RECUPERI, REVOCHE CONTRIBUTI E ALTRE PROVVIDENZE	ENTRATE EXTRATRIBUTARIE	2.123,44	2.123,44	0,00
2019	2011	265	AREA SRL - INTERESSI PER ISCRIZIONE A RUOLO	32049	INTERESSI ATTIVI SU RITARDATI INCASSI ANCHE A SEGUITO DI RECUPERI, REVOCHE CONTRIBUTI E ALTRE PROVVIDENZE	ENTRATE EXTRATRIBUTARIE	2.482,87	2.482,87	0,00
2019	2011	738	ARTEX PREZIOSI SRL - INTERESSI PER ISCRIZIONE A RUOLO	32049	INTERESSI ATTIVI SU RITARDATI INCASSI ANCHE A SEGUITO DI RECUPERI, REVOCHE CONTRIBUTI E ALTRE PROVVIDENZE	ENTRATE EXTRATRIBUTARIE	2.043,49	2.043,49	0,00
2019	2011	746	MONTELUPO SRL - INTERESSI PER ISCRIZIONE A RUOLO	32049	INTERESSI ATTIVI SU RITARDATI INCASSI ANCHE A SEGUITO DI RECUPERI, REVOCHE CONTRIBUTI E ALTRE PROVVIDENZE	ENTRATE EXTRATRIBUTARIE	443,84	443,84	0,00
2019	2011	750	PARIGI PAOLA - INTERESSI PER ISCRIZIONE A RUOLO	32049	INTERESSI ATTIVI SU RITARDATI INCASSI ANCHE A SEGUITO DI RECUPERI, REVOCHE CONTRIBUTI E ALTRE PROVVIDENZE	ENTRATE EXTRATRIBUTARIE	122,78	122,78	0,00
2019	2011	751	CAPASSO IACOPO - INTERESSI PER ISCRIZIONE A RUOLO	32049	INTERESSI ATTIVI SU RITARDATI INCASSI ANCHE A SEGUITO DI RECUPERI, REVOCHE CONTRIBUTI E ALTRE PROVVIDENZE	ENTRATE EXTRATRIBUTARIE	44,88	44,88	0,00
2019	2011	1202	IMPRESA R.G. DI GIUNTOLI REMO - INTERESSI RATEIZZO PRATICA REVOCA E RECUPERO AIUTO RIMBORSABILE COME DA DD 4362 DEL 22/09/2008	32049	INTERESSI ATTIVI SU RITARDATI INCASSI ANCHE A SEGUITO DI RECUPERI, REVOCHE CONTRIBUTI E ALTRE PROVVIDENZE	ENTRATE EXTRATRIBUTARIE	429,37	429,37	0,00
2019	2011	1293	GHINI CARLA - INTERESSI PER ISCRIZIONE A RUOLO	32049	INTERESSI ATTIVI SU RITARDATI INCASSI ANCHE A SEGUITO DI RECUPERI, REVOCHE CONTRIBUTI E ALTRE PROVVIDENZE	ENTRATE EXTRATRIBUTARIE	36,03	36,03	0,00
2019	2011	1565	ACQUATICA S.A - INTERESSI PER ISCRIZIONE A RUOLO	32049	INTERESSI ATTIVI SU RITARDATI INCASSI ANCHE A SEGUITO DI RECUPERI, REVOCHE CONTRIBUTI E ALTRE PROVVIDENZE	ENTRATE EXTRATRIBUTARIE	39,19	39,19	0,00
2019	2011	1656	GHINI CARLA - INTERESSI PER ISCRIZIONE A RUOLO	32049	INTERESSI ATTIVI SU RITARDATI INCASSI ANCHE A SEGUITO DI RECUPERI, REVOCHE CONTRIBUTI E ALTRE PROVVIDENZE	ENTRATE EXTRATRIBUTARIE	18,62	18,62	0,00
2019	2012	1202	IMPRESA R.G. DI GIUNTOLI REMO - INTERESSI RATEIZZO PRATICA REVOCA E RECUPERO AIUTO RIMBORSABILE COME DA DD 4362 DEL 22/09/2008	32049	INTERESSI ATTIVI SU RITARDATI INCASSI ANCHE A SEGUITO DI RECUPERI, REVOCHE CONTRIBUTI E ALTRE PROVVIDENZE	ENTRATE EXTRATRIBUTARIE	165,88	165,88	0,00

ELENCO DEI CREDITI INESIGIBILI STRALCIATI DAL CONTO DEL BILANCIO

Anno di stralcio del credito	Anno di esercizio	Numero accertamento	Oggetto	Numero capitolo	Descrizione capitolo	Titolo	Importo complessivo del credito	Importo stralcio dal conto del bilancio e iscritto nello Stato Patrimoniale	Credito residuo iscritto nel conto del bilancio
2019	2014	1311	FANANI MODESTO E FANANI LEANDRO - INTERESSI PER ISCRIZIONE A RUOLO AVVENUTA NEL 2014 - INTEGRA ACC.TO 1298/10	32049	INTERESSI ATTIVI SU RITARDATI INCASSI ANCHE A SEGUITO DI RECUPERI, REVOCHE CONTRIBUTI E ALTRE PROVVIDENZE	ENTRATE EXTRATRIBUTARIE	3.168,60	3.168,60	0,00
2019	2000	348	REG.UE.2081/93 OB.5B MIS.4.1 - RECUPERO CONTRIBUTO UE-FESR SOC.IMMOBILIARE PINETA 'HOTEL BAHIA'-CAMPO NELL'ELBA	32050	RECUPERI, RIMBORSI E RESTITUZIONI DI SOMME A LIBERA DESTINAZIONE - CORRENTE	ENTRATE EXTRATRIBUTARIE	10.345,55	10.345,55	0,00
2019	2000	349	REG.UE.2081/93 OB.5B MIS.4.1 -RECUPERO CONTRIBUTO STATO-FESRSOC.IMMOBILIARE PINETA 'HOTEL BAHIA'-CAMPO NELL'ELBA	32050	RECUPERI, RIMBORSI E RESTITUZIONI DI SOMME A LIBERA DESTINAZIONE - CORRENTE	ENTRATE EXTRATRIBUTARIE	115.737,99	115.737,99	0,00
2019	2000	946	REG.U.E. 2081/93 OB.2 MIS. 2.4- RECUPERO CONTRIBUTO ALLA SOCIETA' FEDO SRL - QUOTA REG/FESR	32050	RECUPERI, RIMBORSI E RESTITUZIONI DI SOMME A LIBERA DESTINAZIONE - CORRENTE	ENTRATE EXTRATRIBUTARIE	41.269,24	41.269,24	0,00
2019	2001	835	REG. CEE 2052/88 - REVOCA CONTRIBUTO ALLA DITTA "ROCCATURA MIZZELLI ALBERTO" DI PRATO - QUOTA REGIONE F.S.E	32050	RECUPERI, RIMBORSI E RESTITUZIONI DI SOMME A LIBERA DESTINAZIONE - CORRENTE	ENTRATE EXTRATRIBUTARIE	317,77	317,77	0,00
2019	2002	304	<<MIZZELLI ALBERTO>> SPESE PER ISCRIZIONE A RUOLO	32050	RECUPERI, RIMBORSI E RESTITUZIONI DI SOMME A LIBERA DESTINAZIONE - CORRENTE	ENTRATE EXTRATRIBUTARIE	136,00	136,00	0,00
2019	2002	975	<<PUCCI CRISTIANA>> SPESE PER ISCRIZIONE A RUOLO	32050	RECUPERI, RIMBORSI E RESTITUZIONI DI SOMME A LIBERA DESTINAZIONE - CORRENTE	ENTRATE EXTRATRIBUTARIE	136,00	136,00	0,00
2019	2002	1428	<<DI STANO STEFANIA E C. SAS>> RIMBORSO PER SCIoglimento E LIQUIDAZIONE IMPRESA	32050	RECUPERI, RIMBORSI E RESTITUZIONI DI SOMME A LIBERA DESTINAZIONE - CORRENTE	ENTRATE EXTRATRIBUTARIE	1.704,86	1.704,86	0,00
2019	2002	1494	<<FABBRI STEFANIA>> SPESE PER ISCRIZIONE A RUOLO	32050	RECUPERI, RIMBORSI E RESTITUZIONI DI SOMME A LIBERA DESTINAZIONE - CORRENTE	ENTRATE EXTRATRIBUTARIE	136,00	136,00	0,00
2019	2002	1495	<<MELANDRI ALESSANDRA>> SPESE PER ISCRIZIONE A RUOLO	32050	RECUPERI, RIMBORSI E RESTITUZIONI DI SOMME A LIBERA DESTINAZIONE - CORRENTE	ENTRATE EXTRATRIBUTARIE	136,00	136,00	0,00
2019	2003	669	<<DI STANO STEFANIA>> AGEVOLAZIONI PER LA CREAZIONE DI IMPRENDITORIAGIOVANILE - RECUPERO CONTRIBUTI EROGATI A CAUSA CESSAZIONE ATTIVITA' O PERDITA REQUISITI - SPESE ED AGGIO PER ISCRIZIONE A RUOLO	32050	RECUPERI, RIMBORSI E RESTITUZIONI DI SOMME A LIBERA DESTINAZIONE - CORRENTE	ENTRATE EXTRATRIBUTARIE	335,85	335,85	0,00
2019	2003	787	<<PANIFICIO IL CENTI>> SPESE PER ISCRIZIONE A RUOLO	32050	RECUPERI, RIMBORSI E RESTITUZIONI DI SOMME A LIBERA DESTINAZIONE - CORRENTE	ENTRATE EXTRATRIBUTARIE	74.922,57	74.922,57	0,00

ELENCO DEI CREDITI INESIGIBILI STRALCIATI DAL CONTO DEL BILANCIO

Anno di stralcio del credito	Anno di esercizio	Numero accertamento	Oggetto	Numero capitolo	Descrizione capitolo	Titolo	Importo complessivo del credito	Importo stralciato dal conto del bilancio e iscritto nello Stato Patrimoniale	Credito residuo iscritto nel conto del bilancio
2019	2003	1006	<<NEWCO ITALIA QUADRI ELETTRICI S.N.C.>> SPESE PER ISCRIZIONE A RUOLO	32050	RECUPERI, RIMBORSI E RESTITUZIONI DI SOMME A LIBERA DESTINAZIONE - CORRENTE	ENTRATE EXTRATRIBUTARIE	5.459,27	5.459,27	0,00
2019	2004	610	<<PRATESI TIZIANA>> SPESE PER ISCRIZIONE A RUOLO	32050	RECUPERI, RIMBORSI E RESTITUZIONI DI SOMME A LIBERA DESTINAZIONE - CORRENTE	ENTRATE EXTRATRIBUTARIE	661,32	661,32	0,00
2019	2004	966	<<TACCINI ROSANNA>> SPESE PER ISCRIZIONE A RUOLO	32050	RECUPERI, RIMBORSI E RESTITUZIONI DI SOMME A LIBERA DESTINAZIONE - CORRENTE	ENTRATE EXTRATRIBUTARIE	3.079,18	3.079,18	0,00
2019	2005	395	<<OFFICINA SANTINI>> SPESE E AGGI PER ISCRIZIONE A RUOLO	32050	RECUPERI, RIMBORSI E RESTITUZIONI DI SOMME A LIBERA DESTINAZIONE - CORRENTE	ENTRATE EXTRATRIBUTARIE	3.981,42	3.981,42	0,00
2019	2006	155	COOP. EDILIZIA LA SERENISSIMA - SPESE PER ISCRIZIONE A RUOLO	32050	RECUPERI, RIMBORSI E RESTITUZIONI DI SOMME A LIBERA DESTINAZIONE - CORRENTE	ENTRATE EXTRATRIBUTARIE	1.461,20	1.461,20	0,00
2019	2006	731	VERARI FABRIZIO - SPESE ED AGGI PER ISCRIZIONE A RUOLO	32050	RECUPERI, RIMBORSI E RESTITUZIONI DI SOMME A LIBERA DESTINAZIONE - CORRENTE	ENTRATE EXTRATRIBUTARIE	3.564,82	3.564,82	0,00
2019	2006	875	<<TECFORM S.R.L.>> SPESE ED AGGI PER ISCRIZIONE A RUOLO	32050	RECUPERI, RIMBORSI E RESTITUZIONI DI SOMME A LIBERA DESTINAZIONE - CORRENTE	ENTRATE EXTRATRIBUTARIE	1.318,45	1.318,45	0,00
2019	2006	1343	DECADENZA E RECUPERO DEL CONTRIBUTO CONCESSO SUL IV BANDO L.215/92 ALL'IMPRESA BAR IL PLATANO DI VENTURINI LIA E C. SAS-QUOTA CAPITALE REGIONE	32050	RECUPERI, RIMBORSI E RESTITUZIONI DI SOMME A LIBERA DESTINAZIONE - CORRENTE	ENTRATE EXTRATRIBUTARIE	670,22	670,22	0,00
2019	2007	101	BIGLIAZZI GENI GIACINTO - SPESE PER ISCRIZIONE A RUOLO	32050	RECUPERI, RIMBORSI E RESTITUZIONI DI SOMME A LIBERA DESTINAZIONE - CORRENTE	ENTRATE EXTRATRIBUTARIE	938,32	938,32	0,00
2019	2007	325	GHINI CARLA SPESE PER ISCRIZIONE A RUOLO	32050	RECUPERI, RIMBORSI E RESTITUZIONI DI SOMME A LIBERA DESTINAZIONE - CORRENTE	ENTRATE EXTRATRIBUTARIE	306,84	306,84	0,00
2019	2007	448	L.215/92-DECADENZA E RECUPERO DEL CONTRIBUTO CONCESSO ALL'IMPRESA CALZATURIFICIO ITALIAN STYLE DI NUTINI PATRIZIA-QUOTA CAPITALE REGIONE	32050	RECUPERI, RIMBORSI E RESTITUZIONI DI SOMME A LIBERA DESTINAZIONE - CORRENTE	ENTRATE EXTRATRIBUTARIE	404,09	404,09	0,00
2019	2007	766	RECUPERO PARZIALE DEL CONTRIBUTO CONCESSO AL CONSORZIO LUNIGIANA TURISTICA PER IL PROGETTO "IN-COMING NETWORK LUNIGIANA" - QUOTA CAPITALE REGIONE	32050	RECUPERI, RIMBORSI E RESTITUZIONI DI SOMME A LIBERA DESTINAZIONE - CORRENTE	ENTRATE EXTRATRIBUTARIE	95,36	95,36	0,00

ELENCO DEI CREDITI INESIGIBILI STRALCIATI DAL CONTO DEL BILANCIO

Anno di stralcio del credito	Anno di esercizio	Numero accertamento	Oggetto	Numero capitolo	Descrizione capitolo	Titolo	Importo complessivo del credito	Importo stralciato dal conto del bilancio e iscritto nello Stato Patrimoniale	Credito residuo iscritto nel conto del bilancio
2019	2007	781	QUOTA AD INTEGRAZIONE DELL'ACCERTAMENTO N. 1343/2006 - QUOTA CAPITALE REGIONE - RETTIFICA AL D.D. N. 6748/2006	32050	RECUPERI, RIMBORSI E RESTITUZIONI DI SOMME A LIBERA DESTINAZIONE - CORRENTE	ENTRATE EXTRATRIBUTARIE	32,86	32,86	0,00
2019	2007	837	OB. 2 AZIONE 1.4.2 - RECUPERO PARZIALE CONTRIBUTO CONCESSO A "CONSORZIO LUNIGIANA TURISTICA" PROGETTO "MARKETING AREA PRODOTTO LUNIGIANA"	32050	RECUPERI, RIMBORSI E RESTITUZIONI DI SOMME A LIBERA DESTINAZIONE - CORRENTE	ENTRATE EXTRATRIBUTARIE	139,91	139,91	0,00
2019	2007	865	DOCUP OB.2 AZIONE 1.4.2 B-RECUPERO CONTRIBUTO CONCESSO A CONSORZIO LUNIGIANA TURISTICA PER IL PROGETTO "STORIA-NATURA-OSPITALITA" - QUOTA CAPITALE REGIONE	32050	RECUPERI, RIMBORSI E RESTITUZIONI DI SOMME A LIBERA DESTINAZIONE - CORRENTE	ENTRATE EXTRATRIBUTARIE	2.080,00	2.080,00	0,00
2019	2007	915	SPESE E AGGI PER ISCRIZIONE A RUOLO - TURCAROLO	32050	RECUPERI, RIMBORSI E RESTITUZIONI DI SOMME A LIBERA DESTINAZIONE - CORRENTE	ENTRATE EXTRATRIBUTARIE	288,18	288,18	0,00
2019	2007	916	SPESE E AGGI PER ISCRIZIONE A RUOLO - GHINI	32050	RECUPERI, RIMBORSI E RESTITUZIONI DI SOMME A LIBERA DESTINAZIONE - CORRENTE	ENTRATE EXTRATRIBUTARIE	307,47	307,47	0,00
2019	2007	924	SPESE ED AGGI PER ISCRIZIONE A RUOLO - IMPRESA BAR IL PLATANA DI VENTURINI LIA	32050	RECUPERI, RIMBORSI E RESTITUZIONI DI SOMME A LIBERA DESTINAZIONE - CORRENTE	ENTRATE EXTRATRIBUTARIE	552,87	552,87	0,00
2019	2007	935	G.L.G. SRL - SPESE ED AGGI PER ISCRIZIONE A RUOLO	32050	RECUPERI, RIMBORSI E RESTITUZIONI DI SOMME A LIBERA DESTINAZIONE - CORRENTE	ENTRATE EXTRATRIBUTARIE	4.523,97	4.523,97	0,00
2019	2007	1122	L.R. 27/93 RECUPERO DEI CONTRIBUTI INDEBITAMENTE PERCEPITI DAI SOGGETTI INDICATI IN ALLEGATO - QUOTA CAPITALE	32050	RECUPERI, RIMBORSI E RESTITUZIONI DI SOMME A LIBERA DESTINAZIONE - CORRENTE	ENTRATE EXTRATRIBUTARIE	10.663,43	10.663,43	0,00
2019	2007	1296	LOCANDA AL VECCHIO PINO SRL - SPESE ED AGGI PER ISCRIZIONE A RUOLO	32050	RECUPERI, RIMBORSI E RESTITUZIONI DI SOMME A LIBERA DESTINAZIONE - CORRENTE	ENTRATE EXTRATRIBUTARIE	3.926,64	3.926,64	0,00
2019	2007	1297	CTL COOP TURISTICA LUCCHESI - SPESE ED AGGI PER ISCRIZIONE A RUOLO	32050	RECUPERI, RIMBORSI E RESTITUZIONI DI SOMME A LIBERA DESTINAZIONE - CORRENTE	ENTRATE EXTRATRIBUTARIE	938,43	938,43	0,00
2019	2008	200	GHINI CARLA - SPESE PER ISCRIZIONE A RUOLO	32050	RECUPERI, RIMBORSI E RESTITUZIONI DI SOMME A LIBERA DESTINAZIONE - CORRENTE	ENTRATE EXTRATRIBUTARIE	350,23	350,23	0,00
2019	2008	201	TURCALORO RAFFAELE - SPESE PER ISCRIZIONE A RUOLO	32050	RECUPERI, RIMBORSI E RESTITUZIONI DI SOMME A LIBERA DESTINAZIONE - CORRENTE	ENTRATE EXTRATRIBUTARIE	331,30	331,30	0,00
2019	2008	213	CONSORZIO LUNIGIANA TURISTICA - SPESE PER ISCRIZIONE A RUOLO	32050	RECUPERI, RIMBORSI E RESTITUZIONI DI SOMME A LIBERA DESTINAZIONE - CORRENTE	ENTRATE EXTRATRIBUTARIE	966,83	966,83	0,00

ELENCO DEI CREDITI INESIGIBILI STRALCIATI DAL CONTO DEL BILANCIO

Anno di stralcio del credito	Anno di esercizio	Numero accertamento	Oggetto	Numero capitolo	Descrizione capitolo	Titolo	Importo complessivo del credito	Importo stralciato dal conto del bilancio e iscritto nello Stato Patrimoniale	Credito residuo iscritto nel conto del bilancio
2019	2008	214	CONSORZIO LUNIGIANA TURISTICA - SPESE PER ISCRIZIONE A RUOLO	32050	RECUPERI, RIMBORSI E RESTITUZIONI DI SOMME A LIBERA DESTINAZIONE - CORRENTE	ENTRATE EXTRATRIBUTARIE	1.287,82	1.287,82	0,00
2019	2008	215	CONSORZIO LUNIGIANA TURISTICA - SPESE PER ISCRIZIONE A RUOLO	32050	RECUPERI, RIMBORSI E RESTITUZIONI DI SOMME A LIBERA DESTINAZIONE - CORRENTE	ENTRATE EXTRATRIBUTARIE	15.450,04	15.450,04	0,00
2019	2008	234	L.215/92 IV BANDO - DECADENZA E RECUPERO DEL CONTRIBUTO CONCESSO ALL'IMPRESA AZIENDA AGRICOLA IL CASTAGNOLO DI MAGI LAURA - QUOTA CAPITALE REGIONE	32050	RECUPERI, RIMBORSI E RESTITUZIONI DI SOMME A LIBERA DESTINAZIONE - CORRENTE	ENTRATE EXTRATRIBUTARIE	2.883,77	2.883,77	0,00
2019	2008	499	SPESE ED AGGO PER ISCRIZIONE A RUOLO - FORTUZZI SERGIO	32050	RECUPERI, RIMBORSI E RESTITUZIONI DI SOMME A LIBERA DESTINAZIONE - CORRENTE	ENTRATE EXTRATRIBUTARIE	3.249,98	3.249,98	0,00
2019	2008	659	ELITEX DI TEMPESTINI FRANCESCO - SPESE PER ISCRIZIONE A RUOLO	32050	RECUPERI, RIMBORSI E RESTITUZIONI DI SOMME A LIBERA DESTINAZIONE - CORRENTE	ENTRATE EXTRATRIBUTARIE	341,82	341,82	0,00
2019	2008	663	PASTICCERIA FOCACCERIA DI LAURA PROFETI - SPESE PER ISCRIZIONE A RUOLO	32050	RECUPERI, RIMBORSI E RESTITUZIONI DI SOMME A LIBERA DESTINAZIONE - CORRENTE	ENTRATE EXTRATRIBUTARIE	345,86	345,86	0,00
2019	2008	667	AZ. AGRICOLA IL CASTAGNOLO DI MAGI LAURA - SPESE PER ISCRIZIONE A RUOLO	32050	RECUPERI, RIMBORSI E RESTITUZIONI DI SOMME A LIBERA DESTINAZIONE - CORRENTE	ENTRATE EXTRATRIBUTARIE	1.540,54	1.540,54	0,00
2019	2008	707	AUTOFFICINA FERRALLI DI FERRALLI ALESSANDRO - SPESE PER ISCRIZIONE A RUOLO	32050	RECUPERI, RIMBORSI E RESTITUZIONI DI SOMME A LIBERA DESTINAZIONE - CORRENTE	ENTRATE EXTRATRIBUTARIE	373,04	373,04	0,00
2019	2008	710	PIKABO DI BUCCI MASSIMO - SPESE PER ISCRIZIONE A RUOLO	32050	RECUPERI, RIMBORSI E RESTITUZIONI DI SOMME A LIBERA DESTINAZIONE - CORRENTE	ENTRATE EXTRATRIBUTARIE	486,00	486,00	0,00
2019	2008	712	LU.MA SAS DI RAGAZZO MAURO - SPESE PER ISCRIZIONE A RUOLO	32050	RECUPERI, RIMBORSI E RESTITUZIONI DI SOMME A LIBERA DESTINAZIONE - CORRENTE	ENTRATE EXTRATRIBUTARIE	393,90	393,90	0,00
2019	2008	714	LOENARDO SABRINA - SPESE PER ISCRIZIONE A RUOLO	32050	RECUPERI, RIMBORSI E RESTITUZIONI DI SOMME A LIBERA DESTINAZIONE - CORRENTE	ENTRATE EXTRATRIBUTARIE	756,49	756,49	0,00
2019	2008	731	ADAGGIO TIZIANA DI ADAGGIO TIZIANA - SPESE PER ISCRIZIONE A RUOLO	32050	RECUPERI, RIMBORSI E RESTITUZIONI DI SOMME A LIBERA DESTINAZIONE - CORRENTE	ENTRATE EXTRATRIBUTARIE	346,11	346,11	0,00
2019	2008	738	MONDO PASTA DI FABBRI FEDERICA - SPESE PER ISCRIZIONE A RUOLO	32050	RECUPERI, RIMBORSI E RESTITUZIONI DI SOMME A LIBERA DESTINAZIONE - CORRENTE	ENTRATE EXTRATRIBUTARIE	519,00	519,00	0,00
2019	2008	791	CAVICCHI FRANCESCA - SPESE PER ISCRIZIONE A RUOLO	32050	RECUPERI, RIMBORSI E RESTITUZIONI DI SOMME A LIBERA DESTINAZIONE - CORRENTE	ENTRATE EXTRATRIBUTARIE	2.619,16	2.619,16	0,00

ELENCO DEI CREDITI INESIGIBILI STRALCIATI DAL CONTO DEL BILANCIO

Anno di stralcio del credito	Anno di esercizio	Numero accertamento	Oggetto	Numero capitolo	Descrizione capitolo	Titolo	Importo complessivo del credito	Importo stralciato dal conto del bilancio e iscritto nello Stato Patrimoniale	Credito residuo iscritto nel conto del bilancio
2019	2008	1033	CALZATURIFICIO ITALIAN STYLE DI NUTINI PATRIZIA - SPESE PER ISCRIZIONE A RUOLO	32050	RECUPERI, RIMBORSI E RESTITUZIONI DI SOMME A LIBERA DESTINAZIONE – CORRENTE	ENTRATE EXTRATRIBUTARIE	452,70	452,70	0,00
2019	2008	1051	GHINI CARLA - SPESE PER ISCRIZIONE A RUOLO	32050	RECUPERI, RIMBORSI E RESTITUZIONI DI SOMME A LIBERA DESTINAZIONE - CORRENTE	ENTRATE EXTRATRIBUTARIE	350,23	350,23	0,00
2019	2008	1319	COOPERATIVA EDDILIZIA MARILLEVA SCARL - SPESE PER ISCRIZIONE A RUOLO	32050	RECUPERI, RIMBORSI E RESTITUZIONI DI SOMME A LIBERA DESTINAZIONE - CORRENTE	ENTRATE EXTRATRIBUTARIE	33.872,31	33.872,31	0,00
2019	2008	1477	SAM DI MENCACCI MIRCO - SPESE PER ISCRIZIONE A RUOLO	32050	RECUPERI, RIMBORSI E RESTITUZIONI DI SOMME A LIBERA DESTINAZIONE – CORRENTE	ENTRATE EXTRATRIBUTARIE	38.660,93	38.660,93	0,00
2019	2009	176	B E L CARD DI BALDASSARRI CLAUDIO - SPESE PER ISCRIZIONE A RUOLO	32050	RECUPERI, RIMBORSI E RESTITUZIONI DI SOMME A LIBERA DESTINAZIONE – CORRENTE	ENTRATE EXTRATRIBUTARIE	6.265,58	6.265,58	0,00
2019	2009	181	MENEGATTI STEFANO - SPESE PER ISCRIZIONE A RUOLO	32050	RECUPERI, RIMBORSI E RESTITUZIONI DI SOMME A LIBERA DESTINAZIONE – CORRENTE	ENTRATE EXTRATRIBUTARIE	10.053,86	10.053,86	0,00
2019	2009	187	GHINI CARLA - SPESE PER ISCRIZIONE A RUOLO	32050	RECUPERI, RIMBORSI E RESTITUZIONI DI SOMME A LIBERA DESTINAZIONE – CORRENTE	ENTRATE EXTRATRIBUTARIE	350,21	350,21	0,00
2019	2009	190	TURCALORO RAFFAELE - SPESE PER ISCRIZIONE A RUOLO	32050	RECUPERI, RIMBORSI E RESTITUZIONI DI SOMME A LIBERA DESTINAZIONE - CORRENTE	ENTRATE EXTRATRIBUTARIE	331,29	331,29	0,00
2019	2009	230	L.215/92 - DECADENZA E RECUPERO DEL CONTRIBUTO CONCESSO ALL'IMPRESA TOSCANA CONGRESSI DI FINOCCHIETTI ELENA - QUOTA CAPITALE REGIONE	32050	RECUPERI, RIMBORSI E RESTITUZIONI DI SOMME A LIBERA DESTINAZIONE – CORRENTE	ENTRATE EXTRATRIBUTARIE	589,35	589,35	0,00
2019	2009	396	BAGNI FEDERICA - SPESE PER ISCRIZIONE A RUOLO	32050	RECUPERI, RIMBORSI E RESTITUZIONI DI SOMME A LIBERA DESTINAZIONE – CORRENTE	ENTRATE EXTRATRIBUTARIE	3.497,03	3.497,03	0,00
2019	2009	405	TRAMONTI MARA - SPESE PER ISCRIZIONE A RUOLO	32050	RECUPERI, RIMBORSI E RESTITUZIONI DI SOMME A LIBERA DESTINAZIONE – CORRENTE	ENTRATE EXTRATRIBUTARIE	9.400,91	9.400,91	0,00
2019	2009	407	MAISTO FRANCESCO - SPESE PER ISCRIZIONE A RUOLO	32050	RECUPERI, RIMBORSI E RESTITUZIONI DI SOMME A LIBERA DESTINAZIONE - CORRENTE	ENTRATE EXTRATRIBUTARIE	3.322,63	3.322,63	0,00
2019	2009	530	REG.CE 1260/99-DOCUP OB.2 2000/2006-MIS.1.1 AZ.1.12A -REVOCA E RECUPERO DEL CONTRIBUTO CONCESSO ALL'IMPRESA G.R. FILATI SRL - QUOTA CAPITALE	32050	RECUPERI, RIMBORSI E RESTITUZIONI DI SOMME A LIBERA DESTINAZIONE – CORRENTE	ENTRATE EXTRATRIBUTARIE	24.046,00	24.046,00	0,00

ELENCO DEI CREDITI INESIGIBILI STRALCIATI DAL CONTO DEL BILANCIO

Anno di stralcio del credito	Anno di esercizio	Numero accertamento	Oggetto	Numero capitolo	Descrizione capitolo	Titolo	Importo complessivo del credito	Importo stralciato dal conto del bilancio e iscritto nello Stato Patrimoniale	Credito residuo iscritto nel conto del bilancio
2019	2009	548	TOSCANA CONGRESSI DI FINOCCHIETTI - SPESE PER ISCRIZIONE A RUOLO	32050	RECUPERI, RIMBORSI E RESTITUZIONI DI SOMME A LIBERA DESTINAZIONE - CORRENTE	ENTRATE EXTRATRIBUTARIE	619,73	619,73	0,00
2019	2009	876	LABORATORIO DI SCIENZE DELLA CITTADINANZA - SPESE PER ISCRIZIONE A RUOLO	32050	RECUPERI, RIMBORSI E RESTITUZIONI DI SOMME A LIBERA DESTINAZIONE - CORRENTE	ENTRATE EXTRATRIBUTARIE	39.775,26	39.775,26	0,00
2019	2009	913	L.215/92 - IV BANDO - REVOCA E RECUPERO DEL CONTRIBUTO CONCESSO ALL'IMPRESA ERREVI DI MINIATI VIVIETTA - QUOTA CAPITALE REGIONE	32050	RECUPERI, RIMBORSI E RESTITUZIONI DI SOMME A LIBERA DESTINAZIONE - CORRENTE	ENTRATE EXTRATRIBUTARIE	5.691,86	5.691,86	0,00
2019	2009	1039	L.215/92-V BANDO-L'OMBRA DEL LUPO DI VEGLIA FEDERICA -RECUPERO DEL CONTRIBUTO - QUOTA CAPITALE REGIONE	32050	RECUPERI, RIMBORSI E RESTITUZIONI DI SOMME A LIBERA DESTINAZIONE - CORRENTE	ENTRATE EXTRATRIBUTARIE	1.065,50	1.065,50	0,00
2019	2009	1424	TURCALORO RAFFAELE - SPESE PER ISCRIZIONE A RUOLO	32050	RECUPERI, RIMBORSI E RESTITUZIONI DI SOMME A LIBERA DESTINAZIONE - CORRENTE	ENTRATE EXTRATRIBUTARIE	331,43	331,43	0,00
2019	2009	1428	GHINI CARLA - SPESE PER ISCRIZIONE A RUOLO	32050	RECUPERI, RIMBORSI E RESTITUZIONI DI SOMME A LIBERA DESTINAZIONE - CORRENTE	ENTRATE EXTRATRIBUTARIE	350,70	350,70	0,00
2019	2009	1438	DR SCATENA PRODOTTI AMICO DI SCATENA ALESSANDRO - SPESE PER ISCRIZIONE A RUOLO	32050	RECUPERI, RIMBORSI E RESTITUZIONI DI SOMME A LIBERA DESTINAZIONE - CORRENTE	ENTRATE EXTRATRIBUTARIE	16.731,87	16.731,87	0,00
2019	2009	1442	DI FANTE GIOVANNI - SPESE PER ISCRIZIONE A RUOLO	32050	RECUPERI, RIMBORSI E RESTITUZIONI DI SOMME A LIBERA DESTINAZIONE - CORRENTE	ENTRATE EXTRATRIBUTARIE	10.712,46	10.712,46	0,00
2019	2009	1826	SPESE ISCRIZIONE A RUOLO - MINIATI VIVIETTA	32050	RECUPERI, RIMBORSI E RESTITUZIONI DI SOMME A LIBERA DESTINAZIONE - CORRENTE	ENTRATE EXTRATRIBUTARIE	2.431,05	2.431,05	0,00
2019	2009	1828	SPESE ISCRIZIONE A RUOLO - L'OMBRA DEL LUPO DI VEGLIA FEDERICA	32050	RECUPERI, RIMBORSI E RESTITUZIONI DI SOMME A LIBERA DESTINAZIONE - CORRENTE	ENTRATE EXTRATRIBUTARIE	589,39	589,39	0,00
2019	2010	274	SPESE PER ISCRIZIONE A RUOLO -GHINI CARLA	32050	RECUPERI, RIMBORSI E RESTITUZIONI DI SOMME A LIBERA DESTINAZIONE - CORRENTE	ENTRATE EXTRATRIBUTARIE	350,22	350,22	0,00
2019	2010	365	SALVI RICCARDO - SPESE ISCRIZIONE RUOLO	32050	RECUPERI, RIMBORSI E RESTITUZIONI DI SOMME A LIBERA DESTINAZIONE - CORRENTE	ENTRATE EXTRATRIBUTARIE	393,34	393,34	0,00
2019	2010	367	GUIDUGLI FABIO - SPESE ISCRIZIONE RUOLO	32050	RECUPERI, RIMBORSI E RESTITUZIONI DI SOMME A LIBERA DESTINAZIONE - CORRENTE	ENTRATE EXTRATRIBUTARIE	570,02	570,02	0,00
2019	2010	385	PRATO ALTO DEL CASENTINO SRL - SPESE ISCRIZIONE RUOLO	32050	RECUPERI, RIMBORSI E RESTITUZIONI DI SOMME A LIBERA DESTINAZIONE - CORRENTE	ENTRATE EXTRATRIBUTARIE	2.452,43	2.452,43	0,00

ELENCO DEI CREDITI INESIGIBILI STRALCIATI DAL CONTO DEL BILANCIO

Anno di stralcio del credito	Anno di esercizio	Numero accertamento	Oggetto	Numero capitolo	Descrizione capitolo	Titolo	Importo complessivo del credito	Importo stralciato dal conto del bilancio e iscritto nello Stato Patrimoniale	Credito residuo iscritto nel conto del bilancio
2019	2010	546	DOCUP 2000-2006 OB.2 AZIONE 1.4.2. - CONSORZIO LUNIGIANA TURISTICA IN LIQUIDAZIONE - REVOCA E RECUPERO PARZIALE DEL CONTRIBUTO CONCESSO PER IL PROGETTO IN-INCOMING NETWORK LUNIGIANA - QUOTA CAPITALE REGIO	32050	RECUPERI, RIMBORSI E RESTITUZIONI DI SOMME A LIBERA DESTINAZIONE - CORRENTE	ENTRATE EXTRATRIBUTARIE	95,36	95,36	0,00
2019	2010	875	D.D.5425/2006 - CERAMICHE DI SIENA SPA IN LIQUIDAZIONE - REVOCA TOTALE E RECUPERO DEL CONTRIBUTO CONCESSO PER IL BANDO PER IL SOSTEGNO DEI PROGRAMMI DI INVESTIMENTO INNOVATIVI DELLE PICCOLE E MEDIE IMPRESSTRIALI - QUOTA CAPITALE	32050	RECUPERI, RIMBORSI E RESTITUZIONI DI SOMME A LIBERA DESTINAZIONE - CORRENTE	ENTRATE EXTRATRIBUTARIE	53.738,10	53.738,10	0,00
2019	2010	901	FANANI MODESTO SOCIO DI PRESEPI FANANI SNC - SPESE RUOLO	32050	RECUPERI, RIMBORSI E RESTITUZIONI DI SOMME A LIBERA DESTINAZIONE - CORRENTE	ENTRATE EXTRATRIBUTARIE	5.862,43	5.862,43	0,00
2019	2010	1088	RILEX SRL - SPESE ISCRIZIONE A RUOLO	32050	RECUPERI, RIMBORSI E RESTITUZIONI DI SOMME A LIBERA DESTINAZIONE - CORRENTE	ENTRATE EXTRATRIBUTARIE	5.703,65	5.703,65	0,00
2019	2010	1178	R.G. DI GIUNTOLI REMO - INTERESSI ISCRIZIONE A RUOLO	32050	RECUPERI, RIMBORSI E RESTITUZIONI DI SOMME A LIBERA DESTINAZIONE - CORRENTE	ENTRATE EXTRATRIBUTARIE	6.382,71	6.382,71	0,00
2019	2010	1297	ASSICURAZIONI GENERALI (PER FANANI MODESTO E FANANI LEANDRO) SPESE PER ISCRIZIONI A RUOLO	32050	RECUPERI, RIMBORSI E RESTITUZIONI DI SOMME A LIBERA DESTINAZIONE - CORRENTE	ENTRATE EXTRATRIBUTARIE	5.246,60	5.246,60	0,00
2019	2010	1301	CONSORZIO LUNIGIANA TURISTICA - SPESE PER ISCRIZIONE A RUOLO	32050	RECUPERI, RIMBORSI E RESTITUZIONI DI SOMME A LIBERA DESTINAZIONE - CORRENTE	ENTRATE EXTRATRIBUTARIE	998,79	998,79	0,00
2019	2010	1498	IHSV SRL IN LIQUIDAZIONE - SPESE ISCRIZIONE RUOLO	32050	RECUPERI, RIMBORSI E RESTITUZIONI DI SOMME A LIBERA DESTINAZIONE - CORRENTE	ENTRATE EXTRATRIBUTARIE	7.071,38	7.071,38	0,00
2019	2010	1530	COPPOLA FRANCESCO - SPESE PER ISCRIZIONE A RUOLO	32050	RECUPERI, RIMBORSI E RESTITUZIONI DI SOMME A LIBERA DESTINAZIONE - CORRENTE	ENTRATE EXTRATRIBUTARIE	2.645,47	2.645,47	0,00
2019	2010	1535	COCCIMIGLIO MASSIMILIANO - SPESE PER ISCRIZIONE A RUOLO	32050	RECUPERI, RIMBORSI E RESTITUZIONI DI SOMME A LIBERA DESTINAZIONE - CORRENTE	ENTRATE EXTRATRIBUTARIE	872,94	872,94	0,00
2019	2010	1537	SANTOLO DANIELE - SPESE PER ISCRIZIONE A RUOLO (OBBLIGATO IN SOLIDO CON D'AMICO EMANUELA)	32050	RECUPERI, RIMBORSI E RESTITUZIONI DI SOMME A LIBERA DESTINAZIONE - CORRENTE	ENTRATE EXTRATRIBUTARIE	1.393,00	1.393,00	0,00

ELENCO DEI CREDITI INESIGIBILI STRALCIATI DAL CONTO DEL BILANCIO

Anno di stralcio del credito	Anno di esercizio	Numero accertamento	Oggetto	Numero capitolo	Descrizione capitolo	Titolo	Importo complessivo del credito	Importo stralciato dal conto del bilancio e iscritto nello Stato Patrimoniale	Credito residuo iscritto nel conto del bilancio
2019	2010	1701	PAOLA PARIGI- REVOCA E RECUPERO DEL CONTRIBUTO CONCESSO SUL V BANDO DELLA L. 215/92 - QUOTA CAPITALE REGIONE	32050	RECUPERI, RIMBORSI E RESTITUZIONI DI SOMME A LIBERA DESTINAZIONE - CORRENTE	ENTRATE EXTRATRIBUTARIE	4.137,98	4.137,98	0,00
2019	2010	1788	BICHI ALESSANDRO - SPESE ISCRIZIONE A RUOLO	32050	RECUPERI, RIMBORSI E RESTITUZIONI DI SOMME A LIBERA DESTINAZIONE - CORRENTE	ENTRATE EXTRATRIBUTARIE	3.425,84	3.425,84	0,00
2019	2011	266	AREA SRL - SPESE PER ISCRIZIONE A RUOLO	32050	RECUPERI, RIMBORSI E RESTITUZIONI DI SOMME A LIBERA DESTINAZIONE - CORRENTE	ENTRATE EXTRATRIBUTARIE	13.421,04	13.421,04	0,00
2019	2011	269	GHINI CARLA - SPESE PER ISCRIZIONE A RUOLO	32050	RECUPERI, RIMBORSI E RESTITUZIONI DI SOMME A LIBERA DESTINAZIONE - CORRENTE	ENTRATE EXTRATRIBUTARIE	44,24	44,24	0,00
2019	2011	270	GHINI CARLA - SPESE PER ISCRIZIONE A RUOLO	32050	RECUPERI, RIMBORSI E RESTITUZIONI DI SOMME A LIBERA DESTINAZIONE - CORRENTE	ENTRATE EXTRATRIBUTARIE	45,77	45,77	0,00
2019	2011	739	ARTEX PREZIOSI SRL - SPESE PER ISCRIZIONE A RUOLO	32050	RECUPERI, RIMBORSI E RESTITUZIONI DI SOMME A LIBERA DESTINAZIONE - CORRENTE	ENTRATE EXTRATRIBUTARIE	13.266,22	13.266,22	0,00
2019	2011	745	MONTELUPO SRL - SPESE PER ISCRIZIONE A RUOLO	32050	RECUPERI, RIMBORSI E RESTITUZIONI DI SOMME A LIBERA DESTINAZIONE - CORRENTE	ENTRATE EXTRATRIBUTARIE	2.992,35	2.992,35	0,00
2019	2011	749	PARIGI PAOLA - SPESE PER ISCRIZIONE A RUOLO	32050	RECUPERI, RIMBORSI E RESTITUZIONI DI SOMME A LIBERA DESTINAZIONE - CORRENTE	ENTRATE EXTRATRIBUTARIE	735,37	735,37	0,00
2019	2011	752	CAPASSO IACOPO - SPESE PER ISCRIZIONE A RUOLO	32050	RECUPERI, RIMBORSI E RESTITUZIONI DI SOMME A LIBERA DESTINAZIONE - CORRENTE	ENTRATE EXTRATRIBUTARIE	317,64	317,64	0,00
2019	2011	1292	GHINI CARLA - SPESE PER ISCRIZIONE A RUOLO	32050	RECUPERI, RIMBORSI E RESTITUZIONI DI SOMME A LIBERA DESTINAZIONE - CORRENTE	ENTRATE EXTRATRIBUTARIE	44,50	44,50	0,00
2019	2011	1394	ACQUATICA S.A. RECUPERO SPESE DI GIUDIZIO A SEGUITO SENTENZE DEL TAR T. N. 569/2010 E TRAP N. 875/2010	32050	RECUPERI, RIMBORSI E RESTITUZIONI DI SOMME A LIBERA DESTINAZIONE - CORRENTE	ENTRATE EXTRATRIBUTARIE	875,00	875,00	0,00
2019	2011	1564	ACQUATICA S.A. - SPESE PER ISCRIZIONE A RUOLO	32050	RECUPERI, RIMBORSI E RESTITUZIONI DI SOMME A LIBERA DESTINAZIONE - CORRENTE	ENTRATE EXTRATRIBUTARIE	537,39	537,39	0,00
2019	2011	1657	GHINI CARLA - SPESE PER ISCRIZIONE A RUOLO	32050	RECUPERI, RIMBORSI E RESTITUZIONI DI SOMME A LIBERA DESTINAZIONE - CORRENTE	ENTRATE EXTRATRIBUTARIE	43,72	43,72	0,00

ELENCO DEI CREDITI INESIGIBILI STRALCIATI DAL CONTO DEL BILANCIO

Anno di stralcio del credito	Anno di esercizio	Numero accertamento	Oggetto	Numero capitolo	Descrizione capitolo	Titolo	Importo complessivo del credito	Importo stralciato dal conto del bilancio e iscritto nello Stato Patrimoniale	Credito residuo iscritto nel conto del bilancio
2019	2006	1342	DECADENZA E RECUPERO DEL CONTRIBUTO CONCESSO SUL IV BANDO L.215/92 ALL'IMPRESA BAR IL PLATANO DI VENTURINI LIA E C. SAS-QUOTA CAPITALE STATO	32051	AZIONI PER L'IMPRENDITORIA FEMMINILE - AIUTI ALLE IMPRESE (EX L. 215/92)- RIMBORSO DELLE ECONOMIE E DEI RECUPERI DA PARTE DEI SOGGETTI ATTUATORI O DELLE STESSSE IMPRESE RELATIVI AI CONTRIBUTI FINANZIATI CON I BANDI DELLA L. 215/92	ENTRATE EXTRATRIBUTARIE	2.550,42	2.550,42	0,00
2019	2007	447	L.215/92-DECADENZA E RECUPERO DEL CONTRIBUTO CONCESSO ALL'IMPRESA CALZATURIFICIO ITALIAN STYLE DI NUTINI PATRIZIA-QUOTA CAPITALE STATO	32051	AZIONI PER L'IMPRENDITORIA FEMMINILE - AIUTI ALLE IMPRESE (EX L. 215/92)- RIMBORSO DELLE ECONOMIE E DEI RECUPERI DA PARTE DEI SOGGETTI ATTUATORI O DELLE STESSSE IMPRESE RELATIVI AI CONTRIBUTI FINANZIATI CON I BANDI DELLA L. 215/92	ENTRATE EXTRATRIBUTARIE	1.465,81	1.465,81	0,00
2019	2008	233	L.215/92 IV BANDO - DECADENZA E RECUPERO DEL CONTRIBUTO CONCESSO ALL'IMPRESA AZIENDA AGRICOLA IL CASTAGNOLO DI MAGI LAURA - QUOTA CAPITALE STATO	32051	AZIONI PER L'IMPRENDITORIA FEMMINILE - AIUTI ALLE IMPRESE (EX L. 215/92)- RIMBORSO DELLE ECONOMIE E DEI RECUPERI DA PARTE DEI SOGGETTI ATTUATORI O DELLE STESSSE IMPRESE RELATIVI AI CONTRIBUTI FINANZIATI CON I BANDI DELLA L. 215/92	ENTRATE EXTRATRIBUTARIE	10.460,83	10.460,83	0,00
2019	2009	229	L.215/92 - DECADENZA E RECUPERO DEL CONTRIBUTO CONCESSO ALL'IMPRESA TOSCANA CONGRESSI DI FINOCCHIETTI ELENA - QUOTA CAPITALE STATO	32051	AZIONI PER L'IMPRENDITORIA FEMMINILE - AIUTI ALLE IMPRESE (EX L. 215/92)- RIMBORSO DELLE ECONOMIE E DEI RECUPERI DA PARTE DEI SOGGETTI ATTUATORI O DELLE STESSSE IMPRESE RELATIVI AI CONTRIBUTI FINANZIATI CON I BANDI DELLA L. 215/92	ENTRATE EXTRATRIBUTARIE	2.137,84	2.137,84	0,00
2019	2009	912	L.215/92 - IV BANDO - REVOCA E RECUPERO DEL CONTRIBUTO CONCESSO ALL'IMPRESA ERREVI DI MINIATI VIVIETTA - QUOTA CAPITALE STATO	32051	AZIONI PER L'IMPRENDITORIA FEMMINILE - AIUTI ALLE IMPRESE (EX L. 215/92)- RIMBORSO DELLE ECONOMIE E DEI RECUPERI DA PARTE DEI SOGGETTI ATTUATORI O DELLE STESSSE IMPRESE RELATIVI AI CONTRIBUTI FINANZIATI CON I BANDI DELLA L. 215/92	ENTRATE EXTRATRIBUTARIE	20.647,14	20.647,14	0,00
2019	2009	1037	L.215/92-V BANDO-L'OMBRA DEL LUPO DI VEGLIA FEDERICA -RECUPERO DEL CONTRIBUTO - QUOTA CAPITALE STATO	32051	AZIONI PER L'IMPRENDITORIA FEMMINILE - AIUTI ALLE IMPRESE (EX L. 215/92)- RIMBORSO DELLE ECONOMIE E DEI RECUPERI DA PARTE DEI SOGGETTI ATTUATORI O DELLE STESSSE IMPRESE RELATIVI AI CONTRIBUTI FINANZIATI CON I BANDI DELLA L. 215/92	ENTRATE EXTRATRIBUTARIE	2.899,90	2.899,90	0,00

ELENCO DEI CREDITI INESIGIBILI STRALCIATI DAL CONTO DEL BILANCIO

Anno di stralcio del credito	Anno di esercizio	Numero accertamento	Oggetto	Numero capitolo	Descrizione capitolo	Titolo	Importo complessivo del credito	Importo stralciato dal conto del bilancio e iscritto nello Stato Patrimoniale	Credito residuo iscritto nel conto del bilancio
2019	2010	1700	PAOLA PARIGI- REVOCA E RECUPERO DEL CONTRIBUTO CONCESSO SUL V BANDO DELLA L. 215/92 - QUOTA CAPITALE STATO	32051	AZIONI PER L'IMPRENDITORIA FEMMINILE - AIUTI ALLE IMPRESE (EX L. 215/92)- RIMBORSO DELLE ECONOMIE E DEI RECUPERI DA PARTE DEI SOGGETTI ATTUATORI O DELLE STESE IMPRESE RELATIVI AI CONTRIBUTI FINANZIATI CON I BANDI DELLA L. 215/92	ENTRATE EXTRATRIBUTARIE	11.262,02	11.262,02	0,00
2019	2006	1344	DECADENZA E RECUPERO DEL CONTRIBUTO CONCESSO SUL IV BANDO L.215/92 ALL'IMPRESA BAR IL PLATANO DI VENTURINI LIA E C. SAS-QUOTA INTERESSI STATO	32056	AZIONI PER L'IMPRENDITORIA FEMMINILE - AIUTI ALLE IMPRESE (EX L. 215/92)INTERESSI DERIVANTI DAI RECUPERI ALLE IMPRESE A SEGUITO DEI CONTRIBUTI DI CUI AI BANDI DELLA L. 215/92 RESTITUITI DAI SOGGETTI ATTUATORI O DALLE STESE IMPRESE	ENTRATE EXTRATRIBUTARIE	412,33	412,33	0,00
2019	2007	449	L.215/92-DECADENZA E RECUPERO DEL CONTRIBUTO CONCESSO ALL'IMPRESA CALZATURIFICIO ITALIAN STYLE DI NUTINI PATRIZIA-QUOTA INTERESSI STATO	32056	AZIONI PER L'IMPRENDITORIA FEMMINILE - AIUTI ALLE IMPRESE (EX L. 215/92)INTERESSI DERIVANTI DAI RECUPERI ALLE IMPRESE A SEGUITO DEI CONTRIBUTI DI CUI AI BANDI DELLA L. 215/92 RESTITUITI DAI SOGGETTI ATTUATORI O DALLE STESE IMPRESE	ENTRATE EXTRATRIBUTARIE	250,44	250,44	0,00
2019	2008	235	L.215/92 IV BANDO - DECADENZA E RECUPERO DEL CONTRIBUTO CONCESSO ALL'IMPRESA AZIENDA AGRICOLA IL CASTAGNOLO DI MAGI LAURA - QUOTA INTERESSI STATO	32056	AZIONI PER L'IMPRENDITORIA FEMMINILE - AIUTI ALLE IMPRESE (EX L. 215/92)INTERESSI DERIVANTI DAI RECUPERI ALLE IMPRESE A SEGUITO DEI CONTRIBUTI DI CUI AI BANDI DELLA L. 215/92 RESTITUITI DAI SOGGETTI ATTUATORI O DALLE STESE IMPRESE	ENTRATE EXTRATRIBUTARIE	2.331,77	2.331,77	0,00
2019	2009	231	L.215/92 - DECADENZA E RECUPERO DEL CONTRIBUTO CONCESSO ALL'IMPRESA TOSCANA CONGRESSI DI FINOCCHIETTI ELENA - QUOTA INTERESSI STATO	32056	AZIONI PER L'IMPRENDITORIA FEMMINILE - AIUTI ALLE IMPRESE (EX L. 215/92)INTERESSI DERIVANTI DAI RECUPERI ALLE IMPRESE A SEGUITO DEI CONTRIBUTI DI CUI AI BANDI DELLA L. 215/92 RESTITUITI DAI SOGGETTI ATTUATORI O DALLE STESE IMPRESE	ENTRATE EXTRATRIBUTARIE	344,95	344,95	0,00
2019	2009	914	L.215/92 - IV BANDO - REVOCA E RECUPERO DEL CONTRIBUTO CONCESSO ALL'IMPRESA ERREVI DI MINIATI VIVIETTA - QUOTA INTERESSI STATO	32056	AZIONI PER L'IMPRENDITORIA FEMMINILE - AIUTI ALLE IMPRESE (EX L. 215/92)INTERESSI DERIVANTI DAI RECUPERI ALLE IMPRESE A SEGUITO DEI CONTRIBUTI DI CUI AI BANDI DELLA L. 215/92 RESTITUITI DAI SOGGETTI ATTUATORI O DALLE STESE IMPRESE	ENTRATE EXTRATRIBUTARIE	1.323,80	1.323,80	0,00

ELENCO DEI CREDITI INESIGIBILI STRALCIATI DAL CONTO DEL BILANCIO

Anno di stralcio del credito	Anno di esercizio	Numero accertamento	Oggetto	Numero capitolo	Descrizione capitolo	Titolo	Importo complessivo del credito	Importo stralcio dal conto del bilancio e iscritto nello Stato Patrimoniale	Credito residuo iscritto nel conto del bilancio
2019	2009	1041	L.215/92-V BANDO-L'OMBRA DEL LUPO DI VEGLIA FEDERICA -RECUPERO DEL CONTRIBUTO - QUOTA INTERESSI STATO	32056	AZIONI PER L'IMPRENDITORIA FEMMINILE - AIUTI ALLE IMPRESE (EX L. 215/92)INTERESSI DERIVANTI DAI RECUPERI ALLE IMPRESE A SEGUITO DEI CONTRIBUTI DI CUI AI BANDI DELLA L. 215/92 RESTITUITI DAI SOGGETTI ATTUATORI O DALLE STESSSE IMPRESE	ENTRATE EXTRATRIBUTARIE	118,54	118,54	0,00
2019	2010	1704	PAOLA PARIGI- REVOCA E RECUPERO DEL CONTRIBUTO CONCESSO SUL V BANDO DELLA L. 215/92 - QUOTA INTERESSI STATO	32056	AZIONI PER L'IMPRENDITORIA FEMMINILE - AIUTI ALLE IMPRESE (EX L. 215/92)INTERESSI DERIVANTI DAI RECUPERI ALLE IMPRESE A SEGUITO DEI CONTRIBUTI DI CUI AI BANDI DELLA L. 215/92 RESTITUITI DAI SOGGETTI ATTUATORI O DALLE STESSSE IMPRESE	ENTRATE EXTRATRIBUTARIE	598,77	598,77	0,00
2019	2010	1656	DLGS 112/98 - COOPERATIVA VETRERIA IN TOSCANA CO. SCRL IN LIQUIDAZIONE - REVOCA TOTALE DEL CONTRIBUTO CONCESSO A VALERE SUL FONDO DI ROTAZIONE COOPERTOSCANA - QUOTA CAPITALE	45022	FONDO COOPERTOSCANA. RIENTRI PROVENIENTI DALLE COOPERATIVE BENEFICIARIE DI INTERVENTI PER LO SVILUPPO E IL RAFFORZAMENTO DELLA COOPERAZIONE	ENTRATE DA RIDUZIONE DI ATTIVITA' FINANZIARIE	606.102,07	606.102,07	0,00
2021	2010	1483	DEBITORI DIVERSI RISTORANTE MANZONI SNC DI GHERARDESCHI & CCANC. DAL R.I. SENT TRIB PT 665/2009:CAPITALE RESIDUO CANONI DAL 1.01.1995 AL 31.12.1999.RECUPERO COATTIVO VERSO I SOGGETTI OBBLIGATI IN SOLIDO:V PRATICHE	31002	PROVENTI DERIVANTI DA CONCESSIONI E DA DIRITTI REALI DI GODIMENTO SU BENI DEL PATRIMONIO REGIONALE	ENTRATE EXTRATRIBUTARIE	44.292,16	44.292,16	0,00
2021	2010	154	REG.CE 1260/99-DOCUP OB.2 2000/2006-CRIVELLARI CLAUDIO-REVOCA E RECUPERO DELL'AUTO RIMBORSABILE - QUOTA INTERESSI	32002	INTERESSI ATTIVI SU RECUPERI CONTRIBUTI EROGATI PER L'ATTUAZIONE DEI REGOLAMENTI E PROGETTI COMUNITARI	ENTRATE EXTRATRIBUTARIE	15.439,71	15.439,71	0,00
2021	2010	478	DOCUP 2000/2006-MIS.1.5.2. - IPPOLITO SALVATORE - REVOCA PARZIALE E RECUPERO DEL CONTRIBUTO CONCESSO ALL'IMPRESA NARCISSE DI IPPOLITO SALVATORE CANCELLATA DAL REGISTRO IMPRESE - QUOTA INTERESSI	32002	INTERESSI ATTIVI SU RECUPERI CONTRIBUTI EROGATI PER L'ATTUAZIONE DEI REGOLAMENTI E PROGETTI COMUNITARI	ENTRATE EXTRATRIBUTARIE	136,90	136,90	0,00
2021	2010	729	DOCUP 2000/2006-MIS.1.5.2 - ELETTROCANTINI SRL - REVOCA PARZIALE E RECUPERO DEL CONTRIBUTO IN C/INTERESSI CONCESSO PER LA "QUALIFICAZIONE DEGLI ESERCIZI COMMERCIALI" - QUOTA INTERESSI	32002	INTERESSI ATTIVI SU RECUPERI CONTRIBUTI EROGATI PER L'ATTUAZIONE DEI REGOLAMENTI E PROGETTI COMUNITARI	ENTRATE EXTRATRIBUTARIE	6.285,48	6.285,48	0,00

ELENCO DEI CREDITI INESIGIBILI STRALCIATI DAL CONTO DEL BILANCIO

Anno di stralcio del credito	Anno di esercizio	Numero accertamento	Oggetto	Numero capitolo	Descrizione capitolo	Titolo	Importo complessivo del credito	Importo stralciato dal conto del bilancio e iscritto nello Stato Patrimoniale	Credito residuo iscritto nel conto del bilancio
2021	2010	1767	C.L. IMPIANTI DI SANTANIELLO MARIA CRISTINA - CONCESSIONE RATEIZZO (DD 5924 DEL 23/11/2009) - QUOTA INTERESSI	32002	INTERESSI ATTIVI SU RECUPERI CONTRIBUTI EROGATI PER L'ATTUAZIONE DEI REGOLAMENTI E PROGETTI COMUNITARI	ENTRATE EXTRATRIBUTARIE	5.726,33	5.726,33	0,00
2021	2010	1963	RONCO MARMI SRL - CONCESSIONE RATEIZZO (ACC.TO DA DECRETO 1963/2009)DAL 01/08/2010 AL 01/07/2014 (REVOCA AGEVOLAZIONE PAGAMENTO PER ISCRIZIONE A RUOLO)	32002	INTERESSI ATTIVI SU RECUPERI CONTRIBUTI EROGATI PER L'ATTUAZIONE DEI REGOLAMENTI E PROGETTI COMUNITARI	ENTRATE EXTRATRIBUTARIE	509,45	509,45	0,00
2021	2010	1969	REG.CE 1260/99-DOCUP OB.2 2000-2006-MIS.1.2 - PALMIRO SCARDIGLI SAS DI SCARDIGLI LEONARDO E C. - REVOCA E RECUPERO DELL'AUTO RIMBORSABILE - QUOTA INTERESSI-ISCRIZIONE A RUOLO A SEGUITO DECADENZA RATEIZZO	32002	INTERESSI ATTIVI SU RECUPERI CONTRIBUTI EROGATI PER L'ATTUAZIONE DEI REGOLAMENTI E PROGETTI COMUNITARI	ENTRATE EXTRATRIBUTARIE	11.106,86	11.106,86	0,00
2021	2010	153	REG. CE 1260/99 - DOCUP OB.2 2000/2006 - CRIVELLARI CLAUDIO - REVOCA E RECUPERO DELL'AUTO RIMBORSABILE - QUOTA CAPITALE	32011	RECUPERI E RIMBORSI DERIVANTI DA ECONOMIE SU SOMME A DESTINAZIONE VINCOLATA RELATIVE A QUOTE DI COFINANZIAMENTO DEL DOCUP OB. 2 2000-2006	ENTRATE EXTRATRIBUTARIE	194.160,00	194.160,00	0,00
2021	2010	439	REG.CE 1260/99-DOCUP OB.2 2000-2006-MIS.1.1-AZ.1.1.1C - SOCIETA' ELETTRICA ITALIANA SRL - REVOCA E RECUPERO DEL CONTRIBUTO CONCESSO COME AIUTO RIMBORSABILE - QUOTA CAPITALE	32011	RECUPERI E RIMBORSI DERIVANTI DA ECONOMIE SU SOMME A DESTINAZIONE VINCOLATA RELATIVE A QUOTE DI COFINANZIAMENTO DEL DOCUP OB. 2 2000-2006	ENTRATE EXTRATRIBUTARIE	85.820,39	85.820,39	0,00
2021	2010	477	DOCUP 2000/2006-MIS.1.5.2. - IPPOLITO SALVATORE - REVOCA PARZIALE E RECUPERO DEL CONTRIBUTO CONCESSO ALL'IMPRESA NARCISSE DI IPPOLITO SALVATORE CANCELLATA DAL REGISTRO IMPRESE - QUOTA CAPITALE	32011	RECUPERI E RIMBORSI DERIVANTI DA ECONOMIE SU SOMME A DESTINAZIONE VINCOLATA RELATIVE A QUOTE DI COFINANZIAMENTO DEL DOCUP OB. 2 2000-2006	ENTRATE EXTRATRIBUTARIE	7.178,38	7.178,38	0,00
2021	2010	728	DOCUP 2000/2006-MIS.1.5.2 - ELETTRICANTINI SRL - REVOCA PARZIALE E RECUPERO DEL CONTRIBUTO IN C/INTERESSI CONCESSO PER LA "QUALIFICAZIONE DEGLI ESERCIZI COMMERCIALI" - QUOTA CAPITALE	32011	RECUPERI E RIMBORSI DERIVANTI DA ECONOMIE SU SOMME A DESTINAZIONE VINCOLATA RELATIVE A QUOTE DI COFINANZIAMENTO DEL DOCUP OB. 2 2000-2006	ENTRATE EXTRATRIBUTARIE	196.211,31	196.211,31	0,00
2021	2010	1766	C.L. IMPIANTI DI SANTANIELLO MARIA CRISTINA - CONCESSIONE RATEIZZO (DD 5924 DEL 23/11/2009)	32011	RECUPERI E RIMBORSI DERIVANTI DA ECONOMIE SU SOMME A DESTINAZIONE VINCOLATA RELATIVE A QUOTE DI COFINANZIAMENTO DEL DOCUP OB. 2 2000-2006	ENTRATE EXTRATRIBUTARIE	36.473,45	36.473,45	0,00

ELENCO DEI CREDITI INESIGIBILI STRALCIATI DAL CONTO DEL BILANCIO

Anno di stralcio del credito	Anno di esercizio	Numero accertamento	Oggetto	Numero capitolo	Descrizione capitolo	Titolo	Importo complessivo del credito	Importo stralcio dal conto del bilancio e iscritto nello Stato Patrimoniale	Credito residuo iscritto nel conto del bilancio
2021	2010	1962	RONCO MARMI SRL - CONCESSIONE RATEIZZO (ACC.TO DA DECRETO 1962/2009)DAL 01/08/2010 AL 01/07/2014 (REVOCA AGEVOLAZIONE PAGAMENTO PER ISCRIZIONE A RUOLO)	32011	RECUPERI E RIMBORSI DERIVANTI DA ECONOMIE SU SOMME A DESTINAZIONE VINCOLATA RELATIVE A QUOTE DI COFINANZIAMENTO DEL DOCUP OB. 2 2000-2006	ENTRATE EXTRATRIBUTARIE	182.228,63	182.228,63	0,00
2021	2010	1968	REG.CE 1260/99-DOCUP OB.2 2000-2006-MIS.1.2 - PALMIRO SCARDIGLI SAS DI SCARDIGLI LEONARDO E C. - REVOCA E RECUPERO DELL'AIUTO RIMBORSABILE - QUOTA CAPITALE - ISCRIZIONE A RUOLO PER DECADENZA RATEIZZO	32011	RECUPERI E RIMBORSI DERIVANTI DA ECONOMIE SU SOMME A DESTINAZIONE VINCOLATA RELATIVE A QUOTE DI COFINANZIAMENTO DEL DOCUP OB. 2 2000-2006	ENTRATE EXTRATRIBUTARIE	61.187,87	61.187,87	0,00
2021	2008	1720	L.R. 36/95 - REVOCA E RECUPERO DELL'AIUTO RIMBORSABILE CONCESSO ALL'IMPRESA BARBJ DI CARUSO FRANCESCO - QUOTA CAPITALE	32015	RIENTRI E RECUPERI RELATIVI AI FONDI COSTITUITI PRESSO GLI ORGANISMI INTERMEDI PER AIUTI ALLE P.M.I. ARTIGIANE E INDUSTRIALI (D.G.R. 559 DEL 23/05/2005)	ENTRATE EXTRATRIBUTARIE	92.234,38	92.234,38	0,00
2021	2010	1019	REG.UE 2081/93-OB.2 MIS.1.2 ANNI 1997/99 - CNC DI NENCIONI MARCELLO E C. SNC - REVOCA E RECUPERO DEGLI AIUTI RIMBORSABILI - QUOTA CAPITALE	32015	RIENTRI E RECUPERI RELATIVI AI FONDI COSTITUITI PRESSO GLI ORGANISMI INTERMEDI PER AIUTI ALLE P.M.I. ARTIGIANE E INDUSTRIALI (D.G.R. 559 DEL 23/05/2005)	ENTRATE EXTRATRIBUTARIE	70.270,28	70.270,28	0,00
2021	2010	1485	DEBITORI DIVERSI RISTORANTE MANZONI S.N.C. DI GHERARDESCHI E C.CANCELLATA DAL REGISTRO DELLE IMPRESE SENT. TRIB/PT N. 665/09. RECUPERO COATTIVO SPESE LEGALI NEI CONFRONTI DEI SOGGETTI OBBLIGATI IN SOLIDO TICHE	32022	INTROITO DI ONORARI E COMPETENZE A FAVORE DELL'AVVOCATURA REGIONALE (FINANZIA PARZIALMENTE IL CAPITOLO DI USCITA 71016)	ENTRATE EXTRATRIBUTARIE	3.000,00	3.000,00	0,00
2021	2008	1721	L.R. 36/95 - REVOCA E RECUPERO DELL'AIUTO RIMBORSABILE CONCESSO ALL'IMPRESA BARBJ DI CARUSO FRANCESCO - QUOTA INTERESSI	32049	INTERESSI ATTIVI SU RITARDATI INCASSI ANCHE A SEGUITO DI RECUPERI, REVOCHE CONTRIBUTI E ALTRE PROVVIDENZE	ENTRATE EXTRATRIBUTARIE	10.420,33	10.420,33	0,00
2021	2009	465	BARBJ DI CARUSO FRANCESCO - INTERESSI DILAZIONE 7 MESI SU PRATICA REVOCA E RECUPERO AIUTO RIMBORSABILE COME DA DECRETO 6561 DEL 31/12/08	32049	INTERESSI ATTIVI SU RITARDATI INCASSI ANCHE A SEGUITO DI RECUPERI, REVOCHE CONTRIBUTI E ALTRE PROVVIDENZE	ENTRATE EXTRATRIBUTARIE	765,86	765,86	0,00
2021	2010	191	BARBY DI CARUSO FRANCESCO - INTERESSI ISCRIZIONE A RUOLO	32049	INTERESSI ATTIVI SU RITARDATI INCASSI ANCHE A SEGUITO DI RECUPERI, REVOCHE CONTRIBUTI E ALTRE PROVVIDENZE	ENTRATE EXTRATRIBUTARIE	427,87	427,87	0,00
2021	2010	540	CRIVELLARI CLAUDIO - AUTORIZZAZIONE ALLA DILAZIONE DI PAGAMENTO FINO AL 02/12/2010	32049	INTERESSI ATTIVI SU RITARDATI INCASSI ANCHE A SEGUITO DI RECUPERI, REVOCHE CONTRIBUTI E ALTRE PROVVIDENZE	ENTRATE EXTRATRIBUTARIE	1.228,89	1.228,89	0,00

ELENCO DEI CREDITI INESIGIBILI STRALCIATI DAL CONTO DEL BILANCIO

Anno di stralcio del credito	Anno di esercizio	Numero accertamento	Oggetto	Numero capitolo	Descrizione capitolo	Titolo	Importo complessivo del credito	Importo stralciato dal conto del bilancio e iscritto nello Stato Patrimoniale	Credito residuo iscritto nel conto del bilancio
2021	2010	733	RONCO MARMI SRL - CONCESSIONE RATEIZZO - INTERESSI DAL 12/06/2010 AL 30/06/2010	32049	INTERESSI ATTIVI SU RITARDATI INCASSI ANCHE A SEGUITO DI RECUPERI, REVOCHE CONTRIBUTI E ALTRE PROVVIDENZE	ENTRATE EXTRATRIBUTARIE	95,12	95,12	0,00
2021	2010	1030	REG.UE 2081/93-OB.2 MIS.1.2 ANNI 1997/99 - CNC DI NENCIONI MARCELLO E C. SNC - REVOCA E RECUPERO DEGLI AIUTI RIMBORSABILI - QUOTA INTERESSI	32049	INTERESSI ATTIVI SU RITARDATI INCASSI ANCHE A SEGUITO DI RECUPERI, REVOCHE CONTRIBUTI E ALTRE PROVVIDENZE	ENTRATE EXTRATRIBUTARIE	21.797,07	21.797,07	0,00
2021	2010	1076	C.L. IMPIANTI DI SANTANIELLO M. C.- INTERESSI PER ISCRIZIONE A RUOLO	32049	INTERESSI ATTIVI SU RITARDATI INCASSI ANCHE A SEGUITO DI RECUPERI, REVOCHE CONTRIBUTI E ALTRE PROVVIDENZE	ENTRATE EXTRATRIBUTARIE	223,84	223,84	0,00
2021	2010	1299	IPPOLITO SALVATORE - INTERESSI PER ISCRIZIONE A RUOLO	32049	INTERESSI ATTIVI SU RITARDATI INCASSI ANCHE A SEGUITO DI RECUPERI, REVOCHE CONTRIBUTI E ALTRE PROVVIDENZE	ENTRATE EXTRATRIBUTARIE	49,56	49,56	0,00
2021	2010	1484	DEBITORI DIVERSI RISTORANTE MANZONI SNC DI GHERARDESCHI & C CANC. DAL R.I.SENT. DEL TRIB. PT N 665/2009:INT. LEG. CALCOLATI AL 31.05.2010. RECUPERO COATTIVO VERSO I SOGGETTI OBBLIGATI IN SOLIDO:VEDI PRATE	32049	INTERESSI ATTIVI SU RITARDATI INCASSI ANCHE A SEGUITO DI RECUPERI, REVOCHE CONTRIBUTI E ALTRE PROVVIDENZE	ENTRATE EXTRATRIBUTARIE	18.149,51	18.149,51	0,00
2021	2010	1495	ELETTROCANTINI SRL - INTERESSI ISCRIZIONE A RUOLO	32049	INTERESSI ATTIVI SU RITARDATI INCASSI ANCHE A SEGUITO DI RECUPERI, REVOCHE CONTRIBUTI E ALTRE PROVVIDENZE	ENTRATE EXTRATRIBUTARIE	1.279,41	1.279,41	0,00
2021	2010	1545	RONCO MARMI SRL - INTERESSI PER ISCRIZIONE A RUOLO	32049	INTERESSI ATTIVI SU RITARDATI INCASSI ANCHE A SEGUITO DI RECUPERI, REVOCHE CONTRIBUTI E ALTRE PROVVIDENZE	ENTRATE EXTRATRIBUTARIE	1.123,33	1.123,33	0,00
2021	2010	1556	GHERARDESCHI ROBERTO/FRANCESCO/MASSIMO E MICHELINI IVA (PER RISTORANTE MANZONI) INTERESSI PER ISCRIZIONE A RUOLO	32049	INTERESSI ATTIVI SU RITARDATI INCASSI ANCHE A SEGUITO DI RECUPERI, REVOCHE CONTRIBUTI E ALTRE PROVVIDENZE	ENTRATE EXTRATRIBUTARIE	340,39	340,39	0,00
2021	2010	1626	DLGS 112/98 - A.M.C. AUTOMOTIVE SRL - REVOCA DEL BENEFICIO DEL TERMINE E RECUPERO DEL CONTRIBUTO CONCESSO - QUOTA INTERESSI	32049	INTERESSI ATTIVI SU RITARDATI INCASSI ANCHE A SEGUITO DI RECUPERI, REVOCHE CONTRIBUTI E ALTRE PROVVIDENZE	ENTRATE EXTRATRIBUTARIE	26,21	26,21	0,00
2021	2010	2030	PALMIRO SCARDIGLI - INTERESSI ISCRIZIONE A RUOLO	32049	INTERESSI ATTIVI SU RITARDATI INCASSI ANCHE A SEGUITO DI RECUPERI, REVOCHE CONTRIBUTI E ALTRE PROVVIDENZE	ENTRATE EXTRATRIBUTARIE	320,19	320,19	0,00

ELENCO DEI CREDITI INESIGIBILI STRALCIATI DAL CONTO DEL BILANCIO

Anno di stralcio del credito	Anno di esercizio	Numero accertamento	Oggetto	Numero capitolo	Descrizione capitolo	Titolo	Importo complessivo del credito	Importo stralciato dal conto del bilancio e iscritto nello Stato Patrimoniale	Credito residuo iscritto nel conto del bilancio
2021	2011	63	INTERESSI PER ISCRIZIONE A RUOLO - CNC DI NENCIONI MARCELLO E C. SNC IN LIQUIDAZIONE	32049	INTERESSI ATTIVI SU RITARDATI INCASSI ANCHE A SEGUITO DI RECUPERI, REVOCHE CONTRIBUTI E ALTRE PROVVIDENZE	ENTRATE EXTRATRIBUTARIE	669,97	669,97	0,00
2021	2011	263	CRIVELLARI CLAUDIO - INTERESSI PER ISCRIZIONE A RUOLO	32049	INTERESSI ATTIVI SU RITARDATI INCASSI ANCHE A SEGUITO DI RECUPERI, REVOCHE CONTRIBUTI E ALTRE PROVVIDENZE	ENTRATE EXTRATRIBUTARIE	720,98	720,98	0,00
2021	2011	742	AMC AUTOMOTIVE - INTERESSI PER ISCRIZIONE A RUOLO	32049	INTERESSI ATTIVI SU RITARDATI INCASSI ANCHE A SEGUITO DI RECUPERI, REVOCHE CONTRIBUTI E ALTRE PROVVIDENZE	ENTRATE EXTRATRIBUTARIE	113,33	113,33	0,00
2021	2010	192	BARBY DI CARUSO FANCESCO - SPESE ISCRIZIONE A RUOLO	32050	RECUPERI, RIMBORSI E RESTITUZIONI DI SOMME A LIBERA DESTINAZIONE - CORRENTE	ENTRATE EXTRATRIBUTARIE	8.418,29	8.418,29	0,00
2021	2010	1075	C.L. IMPIANTI DI SANTANIELLO M. C.- SPESE PER ISCRIZIONE A RUOLO	32050	RECUPERI, RIMBORSI E RESTITUZIONI DI SOMME A LIBERA DESTINAZIONE - CORRENTE	ENTRATE EXTRATRIBUTARIE	3.540,21	3.540,21	0,00
2021	2010	1300	IPPOLITO SALVATORE - SPESE PER ISCRIZIONE A RUOLO	32050	RECUPERI, RIMBORSI E RESTITUZIONI DI SOMME A LIBERA DESTINAZIONE - CORRENTE	ENTRATE EXTRATRIBUTARIE	883,55	883,55	0,00
2021	2010	1486	DEBITORI DIVERSI RISTORANTE MANZONI S.N.C. DI GHERARDESCHI E C.CANCELLATA DAL REGISTRO DELLE IMPRESE SENT. TRIB/PT N. 665/09 RECUPERO COATTIVO SPESE GIUDIZIO NEI CONFRONTI DEI SOGGETTI OBBLIGATI IN SOLIDO. PRATICHE	32050	RECUPERI, RIMBORSI E RESTITUZIONI DI SOMME A LIBERA DESTINAZIONE - CORRENTE	ENTRATE EXTRATRIBUTARIE	1.431,00	1.431,00	0,00
2021	2010	1494	ELETTROCANTINI SRL - SPESE ISCRIZIONE A RUOLO	32050	RECUPERI, RIMBORSI E RESTITUZIONI DI SOMME A LIBERA DESTINAZIONE - CORRENTE	ENTRATE EXTRATRIBUTARIE	16.755,71	16.755,71	0,00
2021	2010	1544	RONCO MARMI SRL - SPESE PER ISCRIZIONE A RUOLO	32050	RECUPERI, RIMBORSI E RESTITUZIONI DI SOMME A LIBERA DESTINAZIONE - CORRENTE	ENTRATE EXTRATRIBUTARIE	15.596,78	15.596,78	0,00
2021	2010	1557	GHERARDESCHI ROBERTO/FRANCESCO/MASSIMO E MICHELINI IVA (PER RISTORANTE MANZONI) SPESE PER ISCRIZIONE A RUOLO	32050	RECUPERI, RIMBORSI E RESTITUZIONI DI SOMME A LIBERA DESTINAZIONE - CORRENTE	ENTRATE EXTRATRIBUTARIE	5.599,82	5.599,82	0,00
2021	2010	1625	DLGS 112/98 - A.M.C. AUTOMOTIVE SRL - REVOCA DEL BENEFICIO DEL TERMINE E RECUPERO DEL CONTRIBUTO CONCESSO - QUOTA CAPITALE	32050	RECUPERI, RIMBORSI E RESTITUZIONI DI SOMME A LIBERA DESTINAZIONE - CORRENTE	ENTRATE EXTRATRIBUTARIE	13.697,04	13.697,04	0,00

ELENCO DEI CREDITI INESIGIBILI STRALCIATI DAL CONTO DEL BILANCIO

Anno di stralcio del credito	Anno di esercizio	Numero accertamento	Oggetto	Numero capitolo	Descrizione capitolo	Titolo	Importo complessivo del credito	Importo stralciato dal conto del bilancio e iscritto nello Stato Patrimoniale	Credito residuo iscritto nel conto del bilancio
2021	2010	2031	PALMIRO SCARDIGLI - SPESE ISCRIZIONE A RUOLO	32050	RECUPERI, RIMBORSI E RESTITUZIONI DI SOMME A LIBERA DESTINAZIONE - CORRENTE	ENTRATE EXTRATRIBUTARIE	6.064,62	6.064,62	0,00
2021	2011	64	SPESE PER ISCRIZIONE A RUOLO - CNC DI NENCIONI MARCELLO E C. SNC IN LIQUIDAZIONE	32050	RECUPERI, RIMBORSI E RESTITUZIONI DI SOMME A LIBERA DESTINAZIONE - CORRENTE	ENTRATE EXTRATRIBUTARIE	7.684,91	7.684,91	0,00
2021	2011	264	CRIVELLARI CLAUDIO - SPESE PER ISCRIZIONE A RUOLO	32050	RECUPERI, RIMBORSI E RESTITUZIONI DI SOMME A LIBERA DESTINAZIONE - CORRENTE	ENTRATE EXTRATRIBUTARIE	9.525,24	9.525,24	0,00
2021	2011	743	AMC AUTOMOTIVE - SPESE PER ISCRIZIONE A RUOLO	32050	RECUPERI, RIMBORSI E RESTITUZIONI DI SOMME A LIBERA DESTINAZIONE - CORRENTE	ENTRATE EXTRATRIBUTARIE	622,65	622,65	0,00
2021	2010	1458	DLGS 112/98 - GUALCHIERANI TEXTILE AUTOMATION SRL IN LIQUIDAZIONE - REVOCA DEL BENEFICIO DEL TERMINE E RECUPERO DEL CREDITO RESIDUO - QUOTA INTERESSI	32049	INTERESSI ATTIVI SU RITARDATI INCASSI ANCHE A SEGUITO DI RECUPERI, REVOCHE CONTRIBUTI E ALTRE PROVVIDENZE	ENTRATE EXTRATRIBUTARIE	70,18	70,18	0,00
2021	2010	1457	DLGS 112/98 - GUALCHIERANI TEXTILE AUTOMATION SRL IN LIQUIDAZIONE - REVOCA DEL BENEFICIO DEL TERMINE E RECUPERO DEL CREDITO RESIDUO - QUOTA CAPITALE	32050	RECUPERI, RIMBORSI E RESTITUZIONI DI SOMME A LIBERA DESTINAZIONE - CORRENTE	ENTRATE EXTRATRIBUTARIE	31.860,69	31.860,69	0,00
Totale generale							9.253.718,93	9.253.718,93	0,00

Variazioni con utilizzo fondi di riserva
(Ex art. 63 comma 4 D.Lgs 118/2011)

RENDICONTO GENERALE

D.Lgs. 23 giugno 2011, n. 118 art. 63 comma 4

Fondo di riserva spese impreviste

Atto regionale	Importo prelievo	Motivazione prelievo
Delibera GR n. 432 del 26/04/2021	42.112,80	Prelevamento dal fondo di riserva a copertura degli oneri derivanti dalla LR n. 9 del 03/03/2021 "Riconoscimento della legittimità del debito fuori bilancio derivante dalla sentenza esecutiva del Tribunale amministrativo regionale del Lazio n. 9170/2020"
Delibera GR n. 588 del 31/05/2021	608.000,00	Prelevamento dal fondo di riserva per somma urgenza in seguito al crollo della pescaia dell'Isolotto sul Fiume Arno, nel Comune di Firenze (FI)
Delibera GR n. 1251 del 29/11/2021	495.000,00	Prelevamento dal fondo di riserva per la gestione dell'emergenza derivante dagli intensi fenomeni meteorologici che hanno interessato il territorio regionale il 26 settembre 2021 di cui al DPGR n. 224 del 30/09/2021
Delibera GR n. 1355 del 20/12/2021	73.000.000,00	Prelevamento dal fondo di riserva per il finanziamento aggiuntivo di parte corrente a favore delle aziende e degli enti del servizio sanitario regionale a copertura del disavanzo dei bilanci del SSR 2021 derivante dagli extra costi legati all'emergenza epidemologica da COVID-19

**Prospetto relativo alla gestione del perimetro
sanitario di cui all'art. 20, comma 1
(Ex art. 63 comma 4 D.Lgs 118/2011)**

ENTRATA PERIMETRO SANITARIO RISORSE PROPRIE

Numero capitolo	Descrizione capitolo	Titolo	Assestato al 31/12/2021 (1)	di cui AVANZO (2)	Competenza Pura (1-2)	Accertato al 31/12/2021	Incassato su competenza	Residui iniziali al 01/01/2021	Minori/Maggiori entrate su residui	Incassato su residui	Residui provenienti dagli esercizi precedenti	Residui formati nell'esercizio di competenza	Totale residui da riportare
14	AVANZO DI AMMINISTRAZIONE DELL'ESERCIZIO PRECEDENTE PER PROCEDURE AVVIATE DERIVANTI DALLA GESTIONE SANITARIA	Avanzo di amministrazione e Fondo di Cassa	50.410.759,44	50.410.759,44	0,00	0,00	0,00	0,00	0,00	0,00	0,00	0,00	0,00
21	FONDO DI CASSA AD INIZIO ESERCIZIO	Avanzo di amministrazione e Fondo di Cassa	0,00		0,00	0,00	0,00	0,00	0,00	0,00	0,00	0,00	0,00
11020	IRAP, ADDIZIONALE IRPEF E IVA A SALDO ESERCIZI PRECEDENTI	ENTRATE CORRENTI DI NATURA TRIBUTARIA, CONTRIBUTIVA E PEREQUATIVA	0,00		0,00	0,00	0,00	1.682.194,00	0,00	0,00	1.682.194,00	0,00	1.682.194,00
11029	IRAP - IMPOSTA REGIONALE SULLE ATTIVITA' PRODUTTIVE FINALIZZATA AL FINANZIAMENTO DELLA SPESA SANITARIA.	ENTRATE CORRENTI DI NATURA TRIBUTARIA, CONTRIBUTIVA E PEREQUATIVA	1.405.781.500,00		1.405.781.500,00	1.301.185.742,51	934.025.693,79	327.490.741,64	0,00	0,00	327.490.741,64	367.160.048,72	694.650.790,36
11030	ADDIZIONALE REG.LE SULL'IRPEF FINALIZZATA AL FINANZIAMENTO DELLA SPESA SANITARIA	ENTRATE CORRENTI DI NATURA TRIBUTARIA, CONTRIBUTIVA E PEREQUATIVA	644.233.000,00		644.233.000,00	613.665.593,73	613.665.593,73	4.853.162,23	0,00	0,00	4.853.162,23	0,00	4.853.162,23
11032	TASSA AUTOMOBILISTICA FINALIZZATA AL FINANZIAMENTO DELLA SPESA SANITARIA.	ENTRATE CORRENTI DI NATURA TRIBUTARIA, CONTRIBUTIVA E PEREQUATIVA	0,00		0,00	0,00	0,00	0,00	0,00	0,00	0,00	0,00	0,00
12009	COMPARTICIPAZIONE REGIONALE ALL'IVA FINALIZZATA AL FINANZIAMENTO DELLA SPESA SANITARIA	ENTRATE CORRENTI DI NATURA TRIBUTARIA, CONTRIBUTIVA E PEREQUATIVA	5.136.438.042,00		5.136.438.042,00	5.136.438.042,00	5.064.573.518,00	519.047.426,84	0,00	344.468.456,66	174.578.970,18	71.864.524,00	246.443.494,18
12011	COMPARTICIPAZIONE REGIONALE ALL'IVA PER MOBILITA' SANITARIA EXTRAREGIONALE ATTIVA	ENTRATE CORRENTI DI NATURA TRIBUTARIA, CONTRIBUTIVA E PEREQUATIVA	234.933.542,00		234.933.542,00	234.933.542,00	234.933.542,00	285.392.194,00	0,00	146.111.406,00	139.280.788,00	0,00	139.280.788,00
12012	COMPARTICIPAZIONE REGIONALE ALL'IVA PER MOBILITA' SANITARIA INTERNAZIONALE ATTIVA	ENTRATE CORRENTI DI NATURA TRIBUTARIA, CONTRIBUTIVA E PEREQUATIVA	10.816.605,00		10.816.605,00	10.816.605,00	10.816.605,00	2.602.068,00	0,00	0,00	2.602.068,00	0,00	2.602.068,00
22439	ONERI PER L'ACCREDITAMENTO ISTITUZIONALE DELLE STRUTTURE SANITARIE PRIVATE	TRASFERIMENTI CORRENTI	390.000,00		390.000,00	179.708,00	179.708,00	8.600,00	0,00	8.600,00	0,00	0,00	0,00
22440	ONERI PER L'AUTORIZZAZIONE DELLE STRUTTURE SANITARIE PRIVATE	TRASFERIMENTI CORRENTI	500.000,00		500.000,00	1.072.668,07	1.072.668,07	15.724,60	0,00	15.724,60	0,00	0,00	0,00
23000	FONDO DI GARANZIA INTERREGIONALE (A CREDITO) DI CUI ALL'ART 13 D.LGS. 56/2000	ENTRATE CORRENTI DI NATURA TRIBUTARIA, CONTRIBUTIVA E PEREQUATIVA	500.000.000,00		500.000.000,00	135.163.163,76	0,00	829.003.329,14	-4.853.162,23	107.515.557,00	716.634.609,91	135.163.163,76	851.797.773,67
23005	FONDO PEREQUATIVO	ENTRATE CORRENTI DI NATURA TRIBUTARIA, CONTRIBUTIVA E PEREQUATIVA	0,00		0,00	0,00	0,00	0,00	0,00	0,00	0,00	0,00	0,00
32096	RIMBORSI, RECUPERI E NUOVE ENTRATE DI FONDI REGIONALI PER SPESA SANITARIA NON ATTRIBUITI AD ALTRI CAPITOLI DI ENTRATA	ENTRATE EXTRATRIBUTARIE	675.557,42		675.557,42	754.378,12	702.713,44	3.486,64	0,00	3.486,64	0,00	51.664,68	51.664,68
32097	RECUPERI E RIMBORSI DI SOMME A LIBERA DESTINAZIONE INERENTI LA SPESA SANITARIA NON RICONDUCEBILI A SPECIFICI CAPITOLI DI BILANCIO	ENTRATE EXTRATRIBUTARIE	0,00		0,00	218,48	218,48	0,00	0,00	0,00	0,00	0,00	0,00
32099	INTERESSI ATTIVI SU GIACENZE DEI CONTI FRUTTIFERI - SANITA'	ENTRATE EXTRATRIBUTARIE	0,00		0,00	395,40	395,40	0,00	0,00	0,00	0,00	0,00	0,00
32100	INTERESSI ATTIVI SU RITARDATI INCASSI, ANCHE A SEGUITO DI RECUPERI, REVOCHE CONTRIBUTI E ALTRE PROVVIDENZE - SANITA'	ENTRATE EXTRATRIBUTARIE	0,00		0,00	2,38	2,38	1.494,53	0,00	0,63	1.493,90	0,00	1.493,90
32104	RECUPERI E RIMBORSI DI SOMME VINCOLATE UE-STATO-ALTRI SOGGETTI DA ACCANTONARE PER RESTITUZIONI O COMPENSAZIONI RELATIVI ALLA GESTIONE SANITARIA	ENTRATE EXTRATRIBUTARIE	0,00		0,00	4.375,00	4.375,00	0,00	0,00	0,00	0,00	0,00	0,00
32152	RIMBORSI, RECUPERI E NUOVE ENTRATE DI FONDO SANITARIO DI COMPETENZA DELL'ANNO IN CORSO NON ATTRIBUITI AD ALTRI CAPITOLI DI ENTRATA	ENTRATE EXTRATRIBUTARIE	0,00		0,00	0,00	0,00	0,00	0,00	0,00	0,00	0,00	0,00

Numero capitolo	Descrizione capitolo	Titolo	Assestato al 31/12/2021 (1)	di cui AVANZO (2)	Competenza Pura (1-2)	Accertato al 31/12/2021	Incassato su competenza	Residui iniziali al 01/01/2021	Minori/Maggiori entrate su residui	Incassato su residui	Residui provenienti dagli esercizi precedenti	Residui formati nell'esercizio di competenza	Totale residui da riportare
32153	RECUPERI E RIMBORSI DI SOMME REGIONALI IN CONTO CAPITALE INERENTI LA SPESA SANITARIA NON RICONDUCEBILI A SPECIFICI CAPITOLI DI BILANCIO	ENTRATE IN CONTO CAPITALE	0,00		0,00	0,00	0,00	0,00	0,00	0,00	0,00	0,00	0,00
32156	INCASSI PER AZIONI DI RIVALSA E SURROGA NEI CONFRONTI DI TERZI - CONTO SANITARIO	ENTRATE EXTRATRIBUTARIE	0,00		0,00	0,00	0,00	0,00	0,00	0,00	0,00	0,00	0,00
32157	RECUPERI EX ART.7 D.L. 112/2008 - PERSONALE GIUNTA - CONTO SANITARIO	ENTRATE EXTRATRIBUTARIE	0,00		0,00	0,00	0,00	0,00	0,00	0,00	0,00	0,00	0,00
32158	INTROITO SOMME SPETTANTI A DIPENDENTI REGIONALI RELATIVE ALLA RIPARTIZIONE DEL FONDO INCENTIVANTE EX ART. 18 L. 109/94 - CONTO SANITARIO	ENTRATE EXTRATRIBUTARIE	0,00		0,00	0,00	0,00	0,00	0,00	0,00	0,00	0,00	0,00
32164	RECUPERI E RIMBORSI DI FONDO SANITARIO IN CONTO CAPITALE NON RICONDUCEBILI A SPECIFICI CAPITOLI DI BILANCIO	ENTRATE IN CONTO CAPITALE	0,00		0,00	0,00	0,00	0,00	0,00	0,00	0,00	0,00	0,00
32178	PROVENTI DERIVANTI DA VENDITA SERVIZI - CONTO SANITARIO	ENTRATE EXTRATRIBUTARIE	0,00		0,00	156,30	156,30	0,00	0,00	0,00	0,00	0,00	0,00
51029	INDEBITAMENTO PER INTERVENTI STRAORDINARI SUL PATRIMONIO STRUTTURALE E STRUMENTALE DELLA SANITA'	ACCENSIONE PRESTITI	104.000.000,00		104.000.000,00	104.000.000,00	104.000.000,00	0,00	0,00	0,00	0,00	0,00	0,00
51030	INDEBITAMENTO A COPERTURA DEL DISAVANZO DERIVANTE DALLA GESTIONE SANITARIA	ACCENSIONE PRESTITI	0,00		0,00	0,00	0,00	0,00	0,00	0,00	0,00	0,00	0,00
Totale risorse proprie			8.088.179.005,86	50.410.759,44	8.037.768.246,42	7.538.214.590,75	6.963.975.189,59	1.970.100.421,62	-4.853.162,23	598.123.231,53	1.367.124.027,86	574.239.401,16	1.941.363.429,02

ENTRATA PERIMETRO SANITARIO RISORSE VINCOLATE

13	AVANZO DI AMMINISTRAZIONE DELL'ESERCIZIO PRECEDENTE CON VINCOLO DI DESTINAZIONE DERIVANTE DALLA GESTIONE SANITARIA	Avanzo di amministrazione e Fondo di Cassa	11.930.116,32	11.930.116,32	0,00	0,00	0,00	0,00	0,00	0,00	0,00	0,00	0,00
16	UTILIZZO FONDO ANTICIPAZIONI DI LIQUIDITA'	Avanzo di amministrazione e Fondo di Cassa	576.894.015,08	576.894.015,08	0,00	0,00	0,00	0,00	0,00	0,00	0,00	0,00	0,00
12008	FONDO PER RICERCA SANITARIA. FONDI PROVENIENTI DA 5 X MILLE	TRASFERIMENTI CORRENTI	10.141,83		10.141,83	10.141,83	10.141,83	0,00	0,00	0,00	0,00	0,00	0,00
12013	RECUPERI E RIMBORSI RELATIVI AL PAR FAS 2007/2013	ENTRATE IN CONTO CAPITALE	0,00		0,00	0,00	0,00	0,00	0,00	0,00	0,00	0,00	0,00
21178	PROGETTI INTERISTITUZIONALI PER LE MALATTIE RARE E LA GENETICA	TRASFERIMENTI CORRENTI	7.608,23		7.608,23	0,00	0,00	0,00	0,00	0,00	0,00	0,00	0,00
21247	QUOTA FONDO DI CUI ALL'ART. 1 COMMA 571 L. 208/2015, PER LA REVISIONE DELL'USO DEI MEDICINALI NEI PAZIENTI AFFETTI DA ASMA	TRASFERIMENTI CORRENTI	0,00		0,00	0,00	0,00	0,00	0,00	0,00	0,00	0,00	0,00
21271	FONDO ASILO, MIGRAZIONE E INTEGRAZIONE - FAM 2014-2020 - PROGETTO SPRINT - ENTRATE CORRENTI - QUOTA UE	TRASFERIMENTI CORRENTI	0,00		0,00	0,00	0,00	0,00	0,00	0,00	0,00	0,00	0,00
22053	FONDO DEL PROGRAMMA DI INTERVENTI PER LA LOTTA ALL'AIDS	TRASFERIMENTI CORRENTI	0,00		0,00	0,00	0,00	0,00	0,00	0,00	0,00	0,00	0,00
22060	COSTITUZIONE BANCA DATI PER L'IDENTIFICAZIONE E LA REGISTRAZIONE DEGLI ANIMALI	TRASFERIMENTI CORRENTI	0,00		0,00	0,00	0,00	0,00	0,00	0,00	0,00	0,00	0,00
22062	FONDO PER INIZIATIVE DI FARMACOVIGILANZA, DI INFORMAZIONE DEGLI OPERATORI SANITARI E PER CAMPAGNE DI EDUCAZIONE SANITARIA (ART.36 LEGGE 449/97) - CONFERENZA STATO-REGIONI DEL 22.12.1999	TRASFERIMENTI CORRENTI	787.757,00		787.757,00	787.757,00	787.757,00	0,00	0,00	0,00	0,00	0,00	0,00
22063	FONDO PER LA FORMAZIONE DEI MEDICI DI MEDICINA GENERALE (D.LGS.368/99)	TRASFERIMENTI CORRENTI	4.507.286,54		4.507.286,54	4.507.286,54	3.605.828,00	0,00	0,00	0,00	0,00	901.458,54	901.458,54
22064	FONDO PER LA PREVENZIONE DELLA CECITA' E LA REALIZZAZIONE DI CENTRI PER L'EDUCAZIONE E LA REABILITAZIONE VISIVA (L. 28/8/97 N. 284 - D.M. 18.12.97)	TRASFERIMENTI CORRENTI	0,00		0,00	41.752,62	41.752,62	0,00	0,00	0,00	0,00	0,00	0,00
22065	FONDO PER INTERVENTI IN MATERIA DI ANIMALI DI AFFEZIONE E PREVENZIONE DEL RANDAGISMO	TRASFERIMENTI CORRENTI	0,00		0,00	0,00	0,00	0,00	0,00	0,00	0,00	0,00	0,00
22067	FONDO PER L'INDENNITA' DI ABBATTIMENTO ANIMALI AFFETTI DA MALATTIE EPIZOOTICHE (L. 2.6.88 N. 218)	TRASFERIMENTI CORRENTI	0,00		0,00	400.000,00	400.000,00	599.610,60	0,00	0,00	599.610,60	0,00	599.610,60
22068	FONDO PER LA PREVENZIONE E CURA DELLA FIBROSI CISTICA - (LEGGE 548/93)	TRASFERIMENTI CORRENTI	0,00		0,00	0,00	0,00	87.970,00	-87.970,00	0,00	0,00	0,00	0,00
22069	FONDO SANITARIO NAZIONALE. OBIETTIVI DI CARATTERE PRIORITARIO DEL PSN, ASSISTENZA SANITARIA AGLI STRANIERI IRREGOLARI, ESCLUSIVITA' DEL RAPPORTO DEL PERSONALE DIRIGENTE DEL SSN E ALTRE RISORSE DI FONDO SANITARIO VINCOLATO	TRASFERIMENTI CORRENTI	65.995.102,00		65.995.102,00	65.995.102,34	47.340.003,00	5.603.242,23	-0,23	4.585.637,00	1.017.605,00	18.655.099,34	19.672.704,34

Numero capitolo	Descrizione capitolo	Titolo	Assestato al 31/12/2021 (1)	di cui AVANZO (2)	Competenza Pura (1-2)	Accertato al 31/12/2021	Incassato su competenza	Residui iniziali al 01/01/2021	Minori/Maggiori entrate su residui	Incassato su residui	Residui provenienti dagli esercizi precedenti	Residui formati nell'esercizio di competenza	Totale residui da riportare
22072	FONDI TRASFERITI DAL MINISTERO DELL'ECONOMIA E DELLE FINANZE PER COMPENSO PERSONALE PRESIDI TOSSICODIPENDENZE	TRASFERIMENTI CORRENTI	391.000,00		391.000,00	391.000,00	312.800,00	0,00	0,00	0,00	0,00	78.200,00	78.200,00
22073	FONDO PER L'ISTITUZIONE ED IL FUNZIONAMENTO DEI CENTRI REGIONALI ED INTERREGIONALI PER I TRAPIANTI	TRASFERIMENTI CORRENTI	12.947,27		12.947,27	12.947,27	12.947,27	0,00	0,00	0,00	0,00	0,00	0,00
22075	FINANZIAMENTO STATALE PER PROCREAZIONE MEDICALMENTE ASSISTITA.	TRASFERIMENTI CORRENTI	224.294,02		224.294,02	224.294,02	224.294,02	0,00	0,00	0,00	0,00	0,00	0,00
22079	FONDO PER PROGETTI DI RICERCA E SPERIMENTAZIONE EX ART. 12 D.LGS. 30.12.92 N.502.	TRASFERIMENTI CORRENTI	3.628.460,07		3.628.460,07	2.376.960,54	1.836.180,54	1.041.273,03	-329.111,58	469.975,05	242.186,40	540.780,00	782.966,40
22259	FONDI STATALI PER PROGETTO NON AUTOSUFFICIENZA	TRASFERIMENTI CORRENTI	21.811.500,00		21.811.500,00	21.811.500,00	21.811.500,00	18.945.000,00	0,00	18.945.000,00	0,00	0,00	0,00
22264	PROGETTO "SOSTEGNO ALLE FUNZIONI DI INTERFACCIA TRA LE REGIONI E LE PROVINCE AUTONOME ED IL CENTRO NAZIONALE PER LA PREVENZIONE ED IL CONTROLLO DELLE MALATTIE (CCM)	TRASFERIMENTI CORRENTI	0,00		0,00	0,00	0,00	328.227,00	0,00	0,00	328.227,00	0,00	328.227,00
22284	CENTRI DI RIFERIMENTO RISCONTRO DIAGNOSTICO SIDS	TRASFERIMENTI CORRENTI	115,89		115,89	115,89	115,89	0,00	0,00	0,00	0,00	0,00	0,00
22285	FINANZIAMENTO STATALE PER PROGETTI GESTITI DALLA REGIONE TOSCANA	TRASFERIMENTI CORRENTI	0,00		0,00	0,00	0,00	0,00	0,00	0,00	0,00	0,00	0,00
22287	FONDI PER LE ATTIVITA' CONCERNENTI REGISTRAZIONE, VALUTAZIONE, AUTORIZZAZIONE E RESTRIZIONE SOSTANZE CHIMICHE (REACH).	TRASFERIMENTI CORRENTI	0,00		0,00	0,00	0,00	0,00	0,00	0,00	0,00	0,00	0,00
22294	FONDI MINISTERIALI PER PROGETTO DI SVILUPPO DI UN MODELLO DI CARTELLA PAZIENTE INTEGRATA	TRASFERIMENTI CORRENTI	0,00		0,00	0,00	0,00	0,00	0,00	0,00	0,00	0,00	0,00
22298	PANDEMIA INFLUENZALE: FINANZIAMENTO PER L'ATTUAZIONE PIANI PANDEMICI REGIONALI	TRASFERIMENTI CORRENTI	0,00		0,00	0,00	0,00	0,00	0,00	0,00	0,00	0,00	0,00
22305	FONDO PER APPLICAZIONE NORME E SPECIFICHE COMUNITARIE PER SERVIZIO TRASFUSIONALE	TRASFERIMENTI CORRENTI	19.279,84		19.279,84	19.279,84	19.279,84	0,00	0,00	0,00	0,00	0,00	0,00
22306	FONDO PER ATTUAZIONE PRESCRIZIONE TRACCIABILITA' SANGUE ED EMOCOMPONENTI.	TRASFERIMENTI CORRENTI	42.308,47		42.308,47	42.308,47	42.308,47	0,00	0,00	0,00	0,00	0,00	0,00
22307	FONDO PER PROGETTI REGIONALI RIPRODUCIBILI A LIVELLO NAZIONALE	TRASFERIMENTI CORRENTI	0,00		0,00	0,00	0,00	336.600,43	0,00	0,00	336.600,43	0,00	336.600,43
22352	SLA - FONDO PER LA NON AUTOSUFFICIENZA - ENTRATE STATALI A SOSTEGNO DELLA DOMICILIARITA' IN ALTERNATIVA AL RICOVERO IN STRUTTURA	TRASFERIMENTI CORRENTI	49.094.500,00		49.094.500,00	49.094.500,00	49.094.500,00	0,00	0,00	0,00	0,00	0,00	0,00
22369	FONDI PER PROGRAMMA CCM 2012 PER PROGETTI APPROVATI NELL'AMBITO DI COMPETENZA DEL SETTORE	TRASFERIMENTI CORRENTI	0,00		0,00	0,00	0,00	0,00	0,00	0,00	0,00	0,00	0,00
22388	FINANZIAMENTO PROGETTO PREVENZIONE SU SCREENING BASATI SUL TEST HPV PRIMARIO	TRASFERIMENTI CORRENTI	0,00		0,00	0,00	0,00	0,00	0,00	0,00	0,00	0,00	0,00
22392	FONDI PER IL FINANZIAMENTO DEL PIANO DI MONITORAGGIO PER LA RICERCA DELLE DIOSSINE NEGLI ALIMENTI DI ORIGINE ANIMALE	TRASFERIMENTI CORRENTI	0,00		0,00	0,00	0,00	0,00	0,00	0,00	0,00	0,00	0,00
22393	FONDI PER INCREMENTI TARIFFARI PRESTAZIONI TERMALI LEA 2013/2015	TRASFERIMENTI CORRENTI	0,00		0,00	0,00	0,00	0,00	0,00	0,00	0,00	0,00	0,00
22394	FONDI STATALI PER PROGETTO IN MATERIA DI VITA INDIPENDENTE ED INCLUSIONE NELLA SOCIETA' DELLE PERSONE CON DISABILITA'	TRASFERIMENTI CORRENTI	3.258.239,17		3.258.239,17	3.258.239,17	2.720.000,00	3.822.000,00	0,00	3.822.000,00	0,00	538.239,17	538.239,17
22395	FINANZIAMENTO PROGETTO DEFINIRE STRUMENTI A SUPPORTO DELLA IMPLEMENTAZIONE DELLE RETI ONCOLOGICHE	TRASFERIMENTI CORRENTI	0,00		0,00	0,00	0,00	0,00	0,00	0,00	0,00	0,00	0,00
22406	FONDO PER STRUTTURE DI COORDINAMENTO ATTIVITA' TRASFUSIONALE DI CUI ALL'ART. 6, COMMA 1, LETTERA C. LEGGE 219/2005	TRASFERIMENTI CORRENTI	64.203,04		64.203,04	64.203,04	64.203,04	0,00	0,00	0,00	0,00	0,00	0,00
22411	CCM 2014: ENTRATE STATALI PER LA REALIZZAZIONE DEL PROGETTO DIABETE E PROGETTO FAI	TRASFERIMENTI CORRENTI	0,00		0,00	0,00	0,00	286.300,00	0,00	0,00	286.300,00	0,00	286.300,00
22421	FONDO RIMBORSO ONERI PER ACCERTAMENTI MEDICO LEGALI SUI DIPENDENTI ASSENTI DA SERVIZIO PER MALATTIA EFFETTUATI DALLE AZIENDE SANITARIE LOCALI	TRASFERIMENTI CORRENTI	0,00		0,00	0,00	0,00	0,00	0,00	0,00	0,00	0,00	0,00
22422	ENTRATE STATALI PER IL PROGETTO CCM 2015 "MALATTIE CRONICHE: SUPPORTO E VALUTAZIONE COMPARATIVA DI INTERVENTI PER L'IDENTIFICAZIONE PROATTIVA E LA PRESA IN CARICO DEL PAZIENTE COMPLESSO FINALIZZATI ALLA PREVENZIONE DEI RICOVERI RIPETUTI"	TRASFERIMENTI CORRENTI	25.305,31		25.305,31	0,00	0,00	282.694,69	0,00	282.694,69	0,00	0,00	0,00
22425	RIMBORSO ALLE REGIONI PER L'ACQUISTO DEI MEDICINALI INNOVATIVI	TRASFERIMENTI CORRENTI	79.804.532,67		79.804.532,67	79.804.532,67	79.804.532,67	0,00	0,00	0,00	0,00	0,00	0,00
22430	RIMBORSO ALLE REGIONI PER L'ACQUISTO DEI MEDICINALI INNOVATIVI - QUOTA CONTRIBUTO STATO	TRASFERIMENTI CORRENTI	0,00		0,00	0,00	0,00	0,00	0,00	0,00	0,00	0,00	0,00
22431	RIMBORSO ALLE REGIONI PER L'ACQUISTO DEI MEDICINALI INNOVATIVI - QUOTA MOBILITA'	TRASFERIMENTI CORRENTI	0,00		0,00	0,00	0,00	77.715,73	0,00	0,00	77.715,73	0,00	77.715,73
22434	FSN 2011-2012-2013: ENTRATE CORRENTI PER PROGETTI DI OTTIMIZZAZIONE DELL'ASSISTENZA SANITARIA NELLE ISOLE MINORI E NELLE ZONE DISAGIATE	TRASFERIMENTI CORRENTI	0,00		0,00	0,00	0,00	876.563,00	0,00	876.563,00	0,00	0,00	0,00

Numero capitolo	Descrizione capitolo	Titolo	Assestato al 31/12/2021 (1)	di cui AVANZO (2)	Competenza Pura (1-2)	Accertato al 31/12/2021	Incassato su competenza	Residui iniziali al 01/01/2021	Minori/Maggiori entrate su residui	Incassato su residui	Residui provenienti dagli esercizi precedenti	Residui formati nell'esercizio di competenza	Totale residui da riportare
22435	FONDI PER LA RICERCA E LO SVILUPPO DI METODI ALTERNATIVI ALL'USO DEGLI ANIMALI PER FINI SPERIMENTALI	TRASFERIMENTI CORRENTI	31.168,83		31.168,83	31.168,83	31.168,83	0,00	0,00	0,00	0,00	0,00	0,00
22448	ATTIVITA' PER COLLABORAZIONI IN MATERIA DI HTA - AGENAS	TRASFERIMENTI CORRENTI	0,00		0,00	0,00	0,00	0,00	0,00	0,00	0,00	0,00	0,00
22449	FONDI TRASFERITI DALL'AGENZIA NAZIONALE PER I SERVIZI SANITARI REGIONALI PER LA REALIZZAZIONE DEL PROGETTO CON-RADI	TRASFERIMENTI CORRENTI	0,00		0,00	0,00	0,00	7.998,00	-7.998,00	0,00	0,00	0,00	0,00
22458	FONDO PER L'ASSISTENZA ALLE PERSONE CON DISABILITA' GRAVE PRIVE DEL SOSTEGNO FAMILIARE	TRASFERIMENTI CORRENTI	4.795.340,00		4.795.340,00	4.795.340,00	4.795.340,00	0,00	0,00	0,00	0,00	0,00	0,00
22459	FONDO PER IL GIOCO DI AZZARDO PATOLOGICO (GAP)	TRASFERIMENTI CORRENTI	3.154.375,85		3.154.375,85	3.154.375,85	0,00	3.157.802,85	0,00	2.602.360,08	555.442,77	3.154.375,85	3.709.818,62
22466	FONDO PER L'ASSISTENZA ALLE PERSONE CON DISABILITA' GRAVE PRIVE DEL SOSTEGNO FAMILIARE INTERVENTI INFRASTRUTTURALI	ENTRATE IN CONTO CAPITALE	0,00		0,00	0,00	0,00	0,00	0,00	0,00	0,00	0,00	0,00
22469	FONDO ASILO, MIGRAZIONE E INTEGRAZIONE - FAMI 2014-2020 - PROGETTO SPRINT - ENTRATE CORRENTI - QUOTA STATO	TRASFERIMENTI CORRENTI	0,00		0,00	0,00	0,00	0,00	0,00	0,00	0,00	0,00	0,00
22473	TRASFERIMENTI DALLO STATO PER QUOTA DI FONDO SANITARIO NAZIONALE	TRASFERIMENTI CORRENTI	0,00		0,00	434.377,30	434.377,30	11.933.009,00	0,00	11.674.218,00	258.791,00	0,00	258.791,00
22474	TRASFERIMENTI DALLO STATO PER QUOTE PREMIALI A VALERE SULLE RISORSE DEL SSN (ART. 2, COMMA 67 BIS L. 191/2009, D. LGS. 149/2011)	TRASFERIMENTI CORRENTI	20.584.375,00		20.584.375,00	20.584.375,00	0,00	6.296.971,00	0,00	6.296.971,00	0,00	20.584.375,00	20.584.375,00
22475	RIMBORSO DEGLI ONERI PER PRESTAZIONI SANITARIE A FAVORE DI STRANIERI NON IN REGOLA CON LE NORME DI INGRESSO E SOGGIORNO (ART. 35, COMMA 6 D.LGS. N. 286/1998; ART. 32, COMMA 2 D.L. N. 50/2017)	TRASFERIMENTI CORRENTI	2.738.206,38		2.738.206,38	2.738.206,38	2.738.206,38	0,01	-0,01	0,00	0,00	0,00	0,00
22497	FONDO PER L'EMERGENZA AVICOLA AI SENSI DELL'ART. 1, COMMA 509 DELLA LEGGE N. 205/2017	TRASFERIMENTI CORRENTI	0,00		0,00	0,00	0,00	0,00	0,00	0,00	0,00	0,00	0,00
22509	FONDI RELATIVI ALLA RIORGANIZZAZIONE DELL'ASSOCIAZIONE ITALIANA DELLA CROCE ROSSA	TRASFERIMENTI CORRENTI	901.186,02		901.186,02	901.186,02	901.186,02	0,00	0,00	0,00	0,00	0,00	0,00
22510	FSN 2016: SINDROME DEPRESSIVA POST-PARTUM	TRASFERIMENTI CORRENTI	0,00		0,00	0,00	0,00	38.775,00	0,00	0,00	38.775,00	0,00	38.775,00
22512	FONDO ASILO, MIGRAZIONE E INTEGRAZIONE - FAMI 2014-2020 - PROGETTO SPRINT 2 - QUOTA UE	TRASFERIMENTI CORRENTI	77.040,18		77.040,18	37.948,64	0,00	160.139,90	0,00	0,00	160.139,90	37.948,64	198.088,54
22513	FONDO ASILO, MIGRAZIONE E INTEGRAZIONE - FAMI 2014-2020 - PROGETTO SPRINT 2 - QUOTA STATO	TRASFERIMENTI CORRENTI	51.486,14		51.486,14	25.362,00	0,00	107.013,52	0,00	0,00	107.013,52	25.362,00	132.375,52
22514	FONDO ASILO, MIGRAZIONE E INTEGRAZIONE - FAMI 2014-2020 - PROGETTO SPRINT 2 - DA DESTINARE AI PARTNERS - QUOTA UE.	TRASFERIMENTI CORRENTI	6.050,02		6.050,02	0,00	0,00	10.955,71	0,00	0,00	10.955,71	0,00	10.955,71
22515	FONDO ASILO, MIGRAZIONE E INTEGRAZIONE - FAMI 2014-2020 - PROGETTO SPRINT 2 - TRASFERIMENTI PARTNERS - QUOTA STATO.	TRASFERIMENTI CORRENTI	4.041,98		4.041,98	0,00	0,00	7.322,09	0,00	0,00	7.322,09	0,00	7.322,09
22517	PROGETTO ICARE INTEGRATION AND COMMUNITY CARE FOR ASYLUM AND REFUGEES IN EMERGENCY - ENTRATE CORRENTI	TRASFERIMENTI CORRENTI	25.229,94		25.229,94	13.531,96	0,00	508.069,69	-53.531,95	263.818,16	190.719,58	13.531,96	204.251,54
22530	ENTRATE RELATIVE AD UTILI DEGLI ENTI DEL SERVIZIO SANITARIO REGIONALE	ENTRATE EXTRATRIBUTARIE	0,00		0,00	0,00	0,00	0,00	0,00	0,00	0,00	0,00	0,00
22531	ENTRATE DERIVANTI DAL FONDO STATALE PER LA RIDUZIONE DELLA QUOTA FISSA SULLA RICETTA	TRASFERIMENTI CORRENTI	0,00		0,00	0,00	0,00	0,00	0,00	0,00	0,00	0,00	0,00
22546	FONDI PER PROGETTO I DISTURBI DELLO SPETTRO AUTISTICO: EV.A.DALL'ETA EVOLUTIVA ALL'ETA ADULTA.	TRASFERIMENTI CORRENTI	0,00		0,00	0,00	0,00	220.800,00	0,00	110.400,00	110.400,00	0,00	110.400,00
22560	PROGETTO CCM 2019 - SORRIDIAMO ALLA SALUTE, IGIENE E SALUTE ORALE NEL PAZIENTE CON BISOGNI SPECIALI	TRASFERIMENTI CORRENTI	88.400,00		88.400,00	88.400,00	0,00	132.600,00	0,00	132.600,00	0,00	88.400,00	88.400,00
22563	FONDI PER LA REALIZZAZIONE E LA GESTIONE EVOLUTIVA DELL'ANAGRAFE NAZIONALE VACCINI- SPESE CORRENTI.	TRASFERIMENTI CORRENTI	31.529,43		31.529,43	31.529,43	31.529,43	0,00	0,00	0,00	0,00	0,00	0,00
22564	FONDI PER LA REALIZZAZIONE E LA GESTIONE EVOLUTIVA DELL'ANAGRAFE NAZIONALE VACCINI - CONTO CAPITALE	ENTRATE IN CONTO CAPITALE	0,00		0,00	0,00	0,00	0,00	0,00	0,00	0,00	0,00	0,00
22568	FONDI PER PROGETTO N.I.D.A. NETWORK TOSCANO PER IL RICONOSCIMENTO PRECOCE DEI DISTURBI DELLO SPETTRO AUTISTICO	TRASFERIMENTI CORRENTI	253.283,95		253.283,95	253.283,95	50.656,79	65.980,43	0,00	0,00	65.980,43	202.627,16	268.607,59
22570	FONDO PER ASSICURARE IL FINANZIAMENTO DEGLI INVESTIMENTI E LO SVILUPPO INFRASTRUTTURALE DEL PAESE	ENTRATE IN CONTO CAPITALE	4.690.000,00		4.690.000,00	4.690.000,00	0,00	39.350.000,00	0,00	0,00	39.350.000,00	4.690.000,00	44.040.000,00
22576	COVID 19 - FINANZIAMENTO ASSISTENZA TERRITORIALE E OSPEDALIERA DI CUI AL D.L. 34/2020	TRASFERIMENTI CORRENTI	83.861.747,00		83.861.747,00	83.861.747,00	83.861.747,00	105.434.832,00	0,00	0,00	105.434.832,00	0,00	105.434.832,00
22577	COVID 19 - CONTRIBUTO COMMISSARIO STRAORDINARIO PER FINANZIAMENTO RETE OSPEDALIERA	TRASFERIMENTI CORRENTI	0,00		0,00	0,00	0,00	0,00	0,00	0,00	0,00	0,00	0,00
22581	FONDO PER L'IMPLEMENTAZIONE E L'AMMODERNAMENTO DELLE INFRASTRUTTURE TECNOLOGICHE - ENTRATE CORRENTI	TRASFERIMENTI CORRENTI	9.645.978,45		9.645.978,45	9.645.978,45	9.645.978,45	272.670,00	0,00	272.670,00	0,00	0,00	0,00

Numero capitolo	Descrizione capitolo	Titolo	Assestato al 31/12/2021 (1)	di cui AVANZO (2)	Competenza Pura (1-2)	Accertato al 31/12/2021	Incassato su competenza	Residui iniziali al 01/01/2021	Minori/Maggiori entrate su residui	Incassato su residui	Residui provenienti dagli esercizi precedenti	Residui formati nell'esercizio di competenza	Totale residui da riportare
22582	FONDI STATALI DESTINATI ALLA RIDUZIONE DELLE LISTE DI ATTESA	TRASFERIMENTI CORRENTI	0,00		0,00	0,00	0,00	0,09	-0,09	0,00	0,00	0,00	0,00
22595	EMERGENZA COVID 19 - FINANZIAMENTO DELLA BANCA D'ITALIA PER ACQUISTO KIT DIAGNOSTICI	TRASFERIMENTI CORRENTI	0,00		0,00	0,00	0,00	0,00	0,00	0,00	0,00	0,00	0,00
22605	FONDO PER IL SOSTEGNO DEL RUOLO DI CURA E DI ASSISTENZA DEL CAREGIVER FAMILIARE	TRASFERIMENTI CORRENTI	4.782.026,34		4.782.026,34	4.782.026,34	4.782.026,34	0,00	0,00	0,00	0,00	0,00	0,00
22606	FONDI DESTINATI AL FINANZIAMENTO DI UNO SCREENING GRATUITO PER PREVENIRE, ELIMINARE ED ERADICARE IL VIRUS DELL'EPATITE C (HCV)	TRASFERIMENTI CORRENTI	4.962.913,00		4.962.913,00	4.962.913,00	4.386.798,00	0,00	0,00	0,00	0,00	576.115,00	576.115,00
22610	PROGRAMMA HORIZON 2020 - PROGETTO TRANSCAN-3 - FINANZIAMENTO UE TRAMITE CAPOFILA	TRASFERIMENTI CORRENTI	29.280,00		29.280,00	29.280,00	29.280,00	0,00	0,00	0,00	0,00	0,00	0,00
22612	PROGRAMMA HORIZON 2020 - PROGETTO TRANSCAN-2 - FINANZIAMENTO UE TRAMITE CAPOFILA	TRASFERIMENTI CORRENTI	22.960,00		22.960,00	0,00	0,00	0,00	0,00	0,00	0,00	0,00	0,00
22613	FONDO PER IL RIMBORSO DELLE SPESE SOSTENUTE DALLE REGIONI E PROVINCE AUTONOME NELL'ANNO 2020 PER L'ACQUISTO DI DISPOSITIVI DI PROTEZIONE INDIVIDUALE E ALTRI BENI SANITARI INERENTI L'EMERGENZA, DI CUI AL D.L. N. 41/2021 ART. 24, COMMA 1	TRASFERIMENTI CORRENTI	86.250.000,00		86.250.000,00	86.250.000,00	86.250.000,00	0,00	0,00	0,00	0,00	0,00	0,00
22614	TRASFERIMENTO A COPERTURA ONERI SOSTENUTI PER L'EMERGENZA COVID 19	TRASFERIMENTI CORRENTI	933.983,71		933.983,71	933.983,71	933.983,71	0,00	0,00	0,00	0,00	0,00	0,00
22617	FONDI PER SOMMINISTRAZIONE VACCINI ANTI COVID-19 DA PARTE DEI DIVERSI SOGGETTI DEL SISTEMA SANITARIO	TRASFERIMENTI CORRENTI	21.731.600,00		21.731.600,00	21.731.600,00	21.731.600,00	0,00	0,00	0,00	0,00	0,00	0,00
22630	FONDI PER ESECUZIONE E PRESTAZIONI DI MONITORAGGIO PAZIENTI EX COVID 19 (D.L. 73/2021)	TRASFERIMENTI CORRENTI	982.444,00		982.444,00	982.444,00	982.444,00	0,00	0,00	0,00	0,00	0,00	0,00
22631	FONDI PER POTENZIAMENTO DEL PERSONALE PER SERVIZI TERRITORIALI E OSPEDALIERI DI NEUROPSICHIATRIA INFANTILE E DELL'ADOLESCENZA (D.L. 73/2021)	TRASFERIMENTI CORRENTI	1.759.441,00		1.759.441,00	1.759.441,00	1.759.441,00	0,00	0,00	0,00	0,00	0,00	0,00
22632	FONDI PER RECLUTAMENTO PERSONALE PREVENZIONE E SICUREZZA LUOGHI DI LAVORO (D.L. 73/2021)	TRASFERIMENTI CORRENTI	214.166,00		214.166,00	214.166,00	214.166,00	0,00	0,00	0,00	0,00	0,00	0,00
22633	FONDI PER ESECUZIONE TAMPONI MEDICI MEDICINA GENERALE E PEDIATRI DI LIBERA SCELTA (L. 178/2020)	TRASFERIMENTI CORRENTI	4.411.138,00		4.411.138,00	4.411.138,00	4.411.138,00	0,00	0,00	0,00	0,00	0,00	0,00
22634	FONDI PER PRESTAZIONI AGGIUNTIVE PERSONALE SANITARIO PER VACCINAZIONI (L. 178/2020)	TRASFERIMENTI CORRENTI	6.299.015,00		6.299.015,00	6.299.015,00	6.299.015,00	0,00	0,00	0,00	0,00	0,00	0,00
22635	FONDI PER INDENNITA' PERSONALE INFERMIERISTICO STUDIO MEDICI DI MEDICINA GENERALE (L. 178/2020)	TRASFERIMENTI CORRENTI	1.574.754,00		1.574.754,00	1.574.754,00	1.574.754,00	0,00	0,00	0,00	0,00	0,00	0,00
22636	FONDI PER INDENNITA' PERSONALE INFERMIERISTICO STUDIO PEDIATRI DI LIBERA SCELTA (L. 178/2020)	TRASFERIMENTI CORRENTI	629.902,00		629.902,00	629.902,00	629.902,00	0,00	0,00	0,00	0,00	0,00	0,00
22637	FONDI PER ACQUISIZIONE DPI E ALTRI DISPOSITIVI PER PREVENIRE IL CONTAGIO (D.L. 137/2020)	TRASFERIMENTI CORRENTI	2.373.954,00		2.373.954,00	2.373.954,01	2.373.954,01	0,00	0,00	0,00	0,00	0,00	0,00
22638	FINANZIAMENTO PROGETTI DEL CENTRO NAZIONALE PER LA PREVENZIONE E IL CONTROLLO DELLE MALATTIE (CCM)	TRASFERIMENTI CORRENTI	400.000,00		400.000,00	400.000,00	120.000,00	0,00	0,00	0,00	0,00	280.000,00	280.000,00
22641	FONDI PER TEST GENOMICI PER CARCINOMA MAMMARIO EX DM 18/05/2021	TRASFERIMENTI CORRENTI	653.839,00		653.839,00	653.839,00	653.839,00	0,00	0,00	0,00	0,00	0,00	0,00
22648	FONDO PER IL RIMBORSO DELLE ULTERIORI SPESE SANITARIE COLLEGATE ALL'EMERGENZA COVID 19	TRASFERIMENTI CORRENTI	42.626.432,00		42.626.432,00	42.626.432,00	0,00	0,00	0,00	0,00	0,00	42.626.432,00	42.626.432,00
22649	CONTRIBUTO PREZZO CALMIERATO DEI TEST ANTIGENICI RAPIDI DI CUI AL D.L. N. 105/2021	TRASFERIMENTI CORRENTI	477.135,00		477.135,00	477.135,00	477.135,00	0,00	0,00	0,00	0,00	0,00	0,00
22650	FONDI PER LA SORVEGLIANZA SISTEMATICA DEL SARS-COV-2 E DELLE SUE VARIANTI NELLE ACQUE REFLUE	TRASFERIMENTI CORRENTI	144.947,87		144.947,87	144.947,87	144.947,87	0,00	0,00	0,00	0,00	0,00	0,00
23007	TRASFERIMENTI DA INAIL PER LA PROMOZIONE DELLA CULTURA DELLA SICUREZZA NELLE SCUOLE.	TRASFERIMENTI CORRENTI	80.000,00		80.000,00	80.000,00	0,00	0,00	0,00	0,00	0,00	80.000,00	80.000,00
24033	FONDO PER PARTECIPAZIONE A PROGRAMMI SPECIALI IN AMBITO SANITARIO FINANZIATI CON TRASFERIMENTI DALLO STATO E DA ALTRI ENTI DELL'AMMINISTRAZIONE CENTRALE	TRASFERIMENTI CORRENTI	0,00		0,00	0,00	0,00	0,00	0,00	0,00	0,00	0,00	0,00
24072	FONDI RELATIVI A RAPPORTI TRA ENTI PER L'ACCORDO INTERREGIONALE SULLA LAVORAZIONE DEL PLASMA	TRASFERIMENTI CORRENTI	0,00		0,00	0,00	0,00	0,00	0,00	0,00	0,00	0,00	0,00
24077	VERSAMENTI EFFETTUATI A FAVORE DELLA REGIONE DALLE AZIENDE FARMACEUTICHE FINALIZZATE AL RIPIANO DELL'ECCEDENZA DELLA SPESA FARMACEUTICA	TRASFERIMENTI CORRENTI	187.017.198,26		187.017.198,26	187.292.684,25	130.494.708,54	125.956,14	0,00	7.672,53	118.283,61	56.797.975,71	56.916.259,32
24079	CELLACHIA: INTERVENTI DI CUI ALLA LEGGE 4 LUGLIO 2005	TRASFERIMENTI CORRENTI	29.256,99		29.256,99	29.256,99	29.256,99	0,00	0,00	0,00	0,00	0,00	0,00
24085	LEGGE 7/2006. MUTILAZIONI GENITALI FEMMINILI	TRASFERIMENTI CORRENTI	29.265,46		29.265,46	29.265,46	29.265,46	0,00	0,00	0,00	0,00	0,00	0,00
24090	FONDO PER LA PARTECIPAZIONE A PROGETTI DI RICERCA IN MATERIA DI SALUTE. CONTRIBUTI PROVENIENTI DA SOGGETTI PRIVATI	TRASFERIMENTI CORRENTI	22.112,59		22.112,59	0,00	0,00	167.400,00	0,00	0,00	167.400,00	0,00	167.400,00

Numero capitolo	Descrizione capitolo	Titolo	Assestato al 31/12/2021 (1)	di cui AVANZO (2)	Competenza Pura (1-2)	Accertato al 31/12/2021	Incassato su competenza	Residui iniziali al 01/01/2021	Minori/Maggiori entrate su residui	Incassato su residui	Residui provenienti dagli esercizi precedenti	Residui formati nell'esercizio di competenza	Totale residui da riportare
24095	FINANZIAMENTO RELATIVO A PROGETTI INTERREGIONALI IN AMBITO DI "GUADAGNARE SALUTE".	TRASFERIMENTI CORRENTI	0,00		0,00	0,00	0,00	28.682,57	0,00	28.682,57	0,00	0,00	0,00
24100	PROGETTO TELEMEDICINA-CLEAR	TRASFERIMENTI CORRENTI	0,00		0,00	0,00	0,00	0,00	0,00	0,00	0,00	0,00	0,00
24106	ENTRATE DA PROVENTI DA SANZIONI DI CUI AL D.LGS 758/094 E D.LGS 81/08 DA DESTINARE AL POTENZIAMENTO ATTIVITA' DI PREVENZIONE SUI LUOGHI DI LAVORO (RIF. DGR 83/09)	TRASFERIMENTI CORRENTI	4.069.814,96		4.069.814,96	4.069.814,96	4.069.814,96	0,00	0,00	0,00	0,00	0,00	0,00
24114	D.LGS. 19 NOVEMBRE 2008 N. 19 - FONDO PER IL FINANZIAMENTO DEI CONTROLLI SANITARI UFFICIALI.	TRASFERIMENTI CORRENTI	85.250,66		85.250,66	85.250,66	85.250,66	0,00	0,00	0,00	0,00	0,00	0,00
24124	INTROITI DERIVANTI DA ALTRI SOGGETTI A SEGUITO DI SENTENZE FAVOREVOLI AL SERVIZIO SANITARIO REGIONALE	ENTRATE EXTRATRIBUTARIE	342.691,26		342.691,26	342.691,26	342.691,26	0,00	0,00	0,00	0,00	0,00	0,00
24126	FONDO PER RISORSE MINISTERO DELLA SALUTE CCM PER FINANZIAMENTO PROGETTI NELL'AMBITO DI COMPETENZA DEL SETTORE.	TRASFERIMENTI CORRENTI	0,00		0,00	0,00	0,00	0,00	0,00	0,00	0,00	0,00	0,00
24127	FONDI DERIVANTI DA ACCORDI DI COLLABORAZIONE REGIONALI	TRASFERIMENTI CORRENTI	552.897,42		552.897,42	581.557,00	302.557,00	848.000,00	-13.290,84	807.989,16	26.720,00	279.000,00	305.720,00
24128	FONDO PER PROGETTI E ATTIVITA' FINANZIATE NELL'AMBITO DEL PROGETTO MATTONE INTERNAZIONALE	TRASFERIMENTI CORRENTI	878,69		878,69	0,00	0,00	467,20	-467,20	0,00	0,00	0,00	0,00
24130	TRASFERIMENTI DA INAIL PER ACCORDO COLLABORAZIONE RT INAIL CPRA.	TRASFERIMENTI CORRENTI	0,00		0,00	0,00	0,00	0,00	0,00	0,00	0,00	0,00	0,00
24136	FONDO RIMBORSO VISITE FISCALI DEL PERSONALE SCOLASTICO DL 95/2012	ENTRATE EXTRATRIBUTARIE	0,00		0,00	0,00	0,00	0,00	0,00	0,00	0,00	0,00	0,00
24139	TRASFERIMENTI PROVENIENTI DA INAIL PER ACCORDO DI COLLABORAZIONE TRA REGIONE TOSCANA E INAIL PER LA REALIZZAZIONE DELLA RICERCA "RISCHIO DI ESPOSIZIONE DA AGENTI FISICI NEGLI AMBIENTI DI LAVORO: SVILUPPO E ADEGUAMENTO PORTALE AGENTI FISICI".	TRASFERIMENTI CORRENTI	160.000,00		160.000,00	160.000,00	56.000,00	0,00	0,00	0,00	0,00	104.000,00	104.000,00
24159	PROGRAMMA HORIZON 2020 - PROGETTO EJP RARE DISEASES - FINANZIAMENTO UE TRAMITE CAPOFILA	TRASFERIMENTI CORRENTI	83.100,38		83.100,38	73.863,50	73.863,50	0,00	0,00	0,00	0,00	0,00	0,00
24172	COVID 19 - FONDI STATALI DI CUI AL D.L. 14/2020	TRASFERIMENTI CORRENTI	0,00		0,00	0,00	0,00	0,00	0,00	0,00	0,00	0,00	0,00
24173	COVID 19 - FONDI STATALI DI CUI AL D.L. 18/2020	TRASFERIMENTI CORRENTI	2.521.645,00		2.521.645,00	2.521.645,00	2.521.645,00	0,00	0,00	0,00	0,00	0,00	0,00
24176	FONDO DI SOSTEGNO PER LE STRUTTURE SEMIRESIDENZIALI PER PERSONE CON DISABILITA'	TRASFERIMENTI CORRENTI	0,00		0,00	0,00	0,00	0,00	0,00	0,00	0,00	0,00	0,00
24177	FINANZIAMENTO PROGETTO SISTEMI INNOVATIVI PER L'IDENTIFICAZIONE PRECOCE DI FOCOLAI COVID-19 IN AMBITO SCOLASTICO IN ITALIA, LINEA 3 DELL'AREA PROGETTUALE DEL PROGRAMMA CCM 2020	TRASFERIMENTI CORRENTI	0,00		0,00	0,00	0,00	400.000,00	0,00	0,00	400.000,00	0,00	400.000,00
24178	FONDI PER LA REMUNERAZIONE AGGIUNTIVA ALLE FARMACIE PER IL RIMBORSO DEI FARMACI EROGATI IN REGIME DI SSN	TRASFERIMENTI CORRENTI	3.229.434,00		3.229.434,00	3.229.434,00	0,00	0,00	0,00	0,00	0,00	3.229.434,00	3.229.434,00
24179	FONDO PER IL SOSTEGNO ALL'ACQUISTO DI SOSTITUTI DEL LATTE MATERNO	TRASFERIMENTI CORRENTI	114.916,01		114.916,01	114.916,01	114.916,01	0,00	0,00	0,00	0,00	0,00	0,00
32095	RIMBORSI, RECUPERI E NUOVE ENTRATE DI FONDI VINCOLATI INERENTI LA SPESA SANITARIA POR CREO TOSCANA FESR - ENTRATE COMUNITARIE A FRONTE DI SPESE DI INVESTIMENTO - REG.CE 1083/2006	ENTRATE EXTRATRIBUTARIE	4.939.250,30		4.939.250,30	5.204.852,75	5.093.798,52	43.257,86	0,00	0,00	43.257,86	111.054,23	154.312,09
41037	DL 50/2017 CONVERTITO IN LEGGE 96/2017 E DPCM DEL 12 APRILE 2018 - TRASFERIMENTO IN CONTO CAPITALE	ENTRATE IN CONTO CAPITALE	0,00		0,00	0,00	0,00	0,00	0,00	0,00	0,00	0,00	0,00
41081	FONDO INTERVENTI RISTRUTTURAZIONE EDILIZIA E AMMODERNAMENTO TECNOLOGICO PATRIMONIO SANITARIO PUBBLICO E REALIZZAZIONE RESIDENZE SANITARIE ASSISTENZIALI	ENTRATE IN CONTO CAPITALE	48.737.025,14		48.737.025,14	0,00	0,00	407.903.305,51	-3.418.765,42	42.760.850,88	361.723.689,21	0,00	361.723.689,21
42021	PROGRAMMA DI REALIZZAZIONE DI STRUTTURE PER ATTIVITA' LIBERO PROFESSIONALE INTRAMURARIA DLGS 254/2000	ENTRATE IN CONTO CAPITALE	2.743.649,75		2.743.649,75	0,00	0,00	2.199.033,64	-10.828,42	0,00	2.188.205,22	0,00	2.188.205,22
42024	FONDO PER LA REALIZZAZIONE DI STRUTTURE DI CURE PALLIATIVE -	ENTRATE IN CONTO CAPITALE	0,00		0,00	0,00	0,00	537.089,17	0,00	537.089,17	0,00	0,00	0,00
42025	FONDO PER LA REALIZZAZIONE DI INTERVENTI PER LA RIQUALIFICAZIONE DELL'ASSISTENZA SANITARIA NEI GRANDI CENTRI URBANI (ART. 71 COMMA 1 LEGGE 23.12.1998 N. 448)	ENTRATE IN CONTO CAPITALE	0,00		0,00	0,00	0,00	11.117.760,24	-21.953,63	3.017.606,56	8.078.200,05	0,00	8.078.200,05
42166	REALIZZAZIONE DEL PROGRAMMA NUOVI OSPEDALI. AZIENDE SANITARIE NN. 1 DI MASSA, 2 DI LUCCA, 3 DI PISTOIA, 4 DI PRATO. FINANZIAMENTO DELLO STATO EX ART. 20 L. 67/1988.	ENTRATE IN CONTO CAPITALE	0,00		0,00	0,00	0,00	3.570,27	0,00	0,00	3.570,27	0,00	3.570,27
42276	POR CREO TOSCANA FESR - ENTRATE STATALI A FRONTE DI SPESE DI INVESTIMENTO - REG.CE 1083/2006	ENTRATE IN CONTO CAPITALE	0,00		0,00	0,00	0,00	0,00	0,00	0,00	0,00	0,00	0,00
42278	FONDI CIPE 2007/2013 DELIBERA N. 166/2007 FINANZIAMENTO INTERVENTI LINEA 1.1.A.2 PIR 1.1 - FONDO AREE SOTTOUTILIZZATE - (FAS - L. 2008/98)	ENTRATE IN CONTO CAPITALE	0,00		0,00	0,00	0,00	0,00	0,00	0,00	0,00	0,00	0,00

Numero capitolo	Descrizione capitolo	Titolo	Assestato al 31/12/2021 (1)	di cui AVANZO (2)	Competenza Pura (1-2)	Accertato al 31/12/2021	Incassato su competenza	Residui iniziali al 01/01/2021	Minori/Maggiori entrate su residui	Incassato su residui	Residui provenienti dagli esercizi precedenti	Residui formati nell'esercizio di competenza	Totale residui da riportare
42501	ENTRATE STATALI A VALERE SUL FONDO PER LA REALIZZAZIONE DI STRUTTURE SANITARIE PER IL SUPERAMENTO DEGLI OSPEDALI PSICHIATRICI GIUDIZIARI - PROGRAMMA PLURIENNALE INTERVENTI SUL PATRIMONIO SANITARIO PUBBLICO ART. 20 L.67/88 E L.81 DEL 30/05/2015	ENTRATE IN CONTO CAPITALE	0,00		0,00	0,00	0,00	9.014.333,41	0,00	279.206,37	8.735.127,04	0,00	8.735.127,04
42543	FSN 2011-2012-2013: ENTRATE IN C/CAPITALE PER PROGETTI DI OTTIMIZZAZIONE DELL'ASSISTENZA SANITARIA NELLE ISOLE MINORI E NELLE ZONE DISAGIATE	ENTRATE IN CONTO CAPITALE	0,00		0,00	0,00	0,00	454.282,00	0,00	454.282,00	0,00	0,00	0,00
42557	ENTRATE STATALI DERIVANTI DAL FONDO PER LO SVILUPPO E LA COESIONE 2014-2020 PER IL COMPLETAMENTO DEL PRESIDIO OSPEDALIERO DI PRATO	ENTRATE IN CONTO CAPITALE	7.000.000,00		7.000.000,00	7.000.000,00	0,00	3.000.000,00	0,00	0,00	3.000.000,00	7.000.000,00	10.000.000,00
42561	PROGETTO ICARE INTEGRATION AND COMMUNITY CARE FOR ASYLUM AND REFUGEES IN EMERGENCY - ENTRATE IN CONTO CAPITALE	ENTRATE IN CONTO CAPITALE	60.291,23		60.291,23	60.291,23	0,00	0,00	0,00	0,00	0,00	60.291,23	60.291,23
42570	FONDO PER L'IMPLEMENTAZIONE E L'AMMODERNAMENTO DELLE INFRASTRUTTURE TECNOLOGICHE	ENTRATE IN CONTO CAPITALE	690.026,97		690.026,97	690.026,97	690.026,97	29.280,00	0,00	29.280,00	0,00	0,00	0,00
42573	COVID 19 - FONDI PER INTERVENTI SULLE AREE SANITARIE TEMPORANEE - ART. 20 L. 67/88	ENTRATE IN CONTO CAPITALE	0,00		0,00	0,00	0,00	3.152.056,00	0,00	0,00	3.152.056,00	0,00	3.152.056,00
42574	EMERGENZA COVID 19 - CONTRIBUTO DELLA BANCA D'ITALIA PER L'ALLESTIMENTO DI POSTI LETTO DI TERAPIA INTENSIVA	ENTRATE IN CONTO CAPITALE	0,00		0,00	0,00	0,00	0,00	0,00	0,00	0,00	0,00	0,00
42582	COVID 19 - CONTRIBUTO COMMISSARIO STRAORDINARIO PER FINANZIAMENTO RETE OSPEDALIERA	ENTRATE IN CONTO CAPITALE	79.367.367,00		79.367.367,00	0,00	0,00	0,00	0,00	0,00	0,00	0,00	0,00
46003	RESTITUZIONE DALLE AZIENDE SANITARIE DELLE ANTICIPAZIONI PER ALIENAZIONI DI IMMOBILI	ENTRATE DA RIDUZIONE DI ATTIVITA' FINANZIARIE	0,00		0,00	0,00	0,00	0,00	0,00	0,00	0,00	0,00	0,00
46017	RESTITUZIONE DALLE AZIENDE SANITARIE DELLE ANTICIPAZIONI PER REALIZZAZIONE INFRASTRUTTURE SANITARIE	ENTRATE DA RIDUZIONE DI ATTIVITA' FINANZIARIE	0,00		0,00	0,00	0,00	77.000.000,00	-77.000.000,00	0,00	0,00	0,00	0,00
46045	RIENTRO ANTICIPAZIONE DI LIQUIDITA' L. 145/2018	ENTRATE DA RIDUZIONE DI ATTIVITA' FINANZIARIE	0,00		0,00	0,00	0,00	0,00	0,00	0,00	0,00	0,00	0,00
51010	CONTRAZIONE MUTUI ONERI A CARICO STATO FUNZION. INTERVENTI RISTRUT.EDILIZIA ED AMMODERNAMENTO TECNOLOGICO PATRIMONIO SANITARIO PUBBLICO E REALIZ.RESIDENZE ANZIANI E NON AUTOSUFF.ESETT.MATERNINO-INFANTILE(ART.20 L.20.3.88 N.67 E SUCC.MODIF.)	ENTRATE IN CONTO CAPITALE	0,00		0,00	0,00	0,00	262.632,61	0,00	0,00	262.632,61	0,00	262.632,61
51012	CONTRAZIONE MUTUO CON ONERI A CARICO DELLO STATO PER INTERVENTI AIDS COMPENSORIO CAREGGI (DEL. CIPE 21.12.93 - ART.3 L.492/93)	ENTRATE IN CONTO CAPITALE	0,00		0,00	0,00	0,00	209.732,99	0,00	0,00	209.732,99	0,00	209.732,99
51015	CONTRAZIONE MUTUI CON ONERI A CARICO DELLO STATO PER INTERVENTI DI PREVENZIONE LOTTA AIDS (L.153/90 E D.L. 2.10.93 N.396 CONV. CON MODIFICHE IN L. 492/93)	ENTRATE IN CONTO CAPITALE	0,00		0,00	0,00	0,00	49.613,67	0,00	0,00	49.613,67	0,00	49.613,67
51039	ANTICIPAZIONE DI LIQUIDITA' - L. 145/2018	ACCENSIONE PRESTITI	0,00		0,00	0,00	0,00	0,00	0,00	0,00	0,00	0,00	0,00
61014	ANTICIPAZIONE DA PARTE DELLO STATO DI SOMME PER IL FINANZIAMENTO DELLA SPESA SANITARIA (ART.11 COMMA 17 D.LGS. 30.12.92 N.502 E SUCC. MODIF.)	ENTRATE PER CONTO TERZI E PARTITE DI GIRO	2.500.000.000,00		2.500.000.000,00	952.454.468,48	952.454.468,48	0,00	0,00	0,00	0,00	0,00	0,00
61030	ANTICIPAZIONI TEMPORANEE DI RISORSE DAI CONTI SANITARI AI CONTI ORDINARI DELLA REGIONE	ENTRATE PER CONTO TERZI E PARTITE DI GIRO	50.000.000,00		50.000.000,00	0,00	0,00	0,00	0,00	0,00	0,00	0,00	0,00
61031	INTROITO DI RISORSE PROVENIENTE DAI CONTI ORDINARI DEFINITIVAMENTE DA ATTRIBUIRE AL CONTO SANITARIO	ENTRATE PER CONTO TERZI E PARTITE DI GIRO	60.000.000,00		60.000.000,00	4.853.162,23	4.853.162,23	0,00	0,00	0,00	0,00	0,00	0,00
61034	INTROITO QUOTE DI IMPOSTA IRAP DI SPETTANZA REGIONALE IN QUALITA' DI SOGGETTO PASSIVO DI IMPOSTA DERIVANTI DAI CAPITOLI DI USCITA DA DESTINARE AL VERSAMENTO/ CONTI SANITARI	ENTRATE PER CONTO TERZI E PARTITE DI GIRO	100.000,00		100.000,00	57.274,13	57.274,13	0,00	0,00	0,00	0,00	0,00	0,00
61035	RITENUTE SU REDDITI TASSABILI IN VIA DI RIVALSA (D.P.R.600 DEL 29.9.73 E D.P.R.917 DEL 22.12.86) - CONTI SANITARI	ENTRATE PER CONTO TERZI E PARTITE DI GIRO	1.000.000,00		1.000.000,00	919.973,42	900.546,34	19.924,36	0,00	19.924,36	0,00	19.427,08	19.427,08
61036	RITENUTE PER CONTO TERZI (SEQUESTRI, QUOTE PENSIONI, CESSIONI, RISCATTI, ETC.) - CONTI SANITARI	ENTRATE PER CONTO TERZI E PARTITE DI GIRO	50.000,00		50.000,00	0,00	0,00	0,00	0,00	0,00	0,00	0,00	0,00
61037	RITENUTE AL PERSONALE REGIONALE PER CONTO TERZI (SEQUESTRI, QUOTE PENSIONI, CESSIONI RISCATTI ETC.) L.R. 21.8.89 N.51 - CONTI SANITARI	ENTRATE PER CONTO TERZI E PARTITE DI GIRO	300.000,00		300.000,00	0,00	0,00	0,00	0,00	0,00	0,00	0,00	0,00
61038	RITENUTE SUGLI ASSEGNI FISSI PER CONTRIBUTI PREVIDENZIALI ASSISTENZIALI ED ASSICURATIVI A CARICO DEL PERSONALE - PARTITE DI GIRO DIVERSE RELATIVE AI CONTI SANITARI NON ALLOCABILI SU SPECIFICI CAPITOLI DELLE PARTITE DI GIRO	ENTRATE PER CONTO TERZI E PARTITE DI GIRO	500.000,00		500.000,00	6.284,18	6.284,18	0,00	0,00	0,00	0,00	0,00	0,00
61039	RITENUTE PER SCISSIONE CONTABILE IVA (SPLIT PAYMENT) - GSA	ENTRATE PER CONTO TERZI E PARTITE DI GIRO	10.000.000,00		10.000.000,00	9.019,15	7.938,38	700,67	-600,67	0,00	100,00	1.080,77	1.180,77
61045	RITENUTE PER SCISSIONE CONTABILE IVA (SPLIT PAYMENT) - GSA	ENTRATE PER CONTO TERZI E PARTITE DI GIRO	35.000.000,00		35.000.000,00	3.353.939,98	3.353.939,98	0,00	0,00	0,00	0,00	0,00	0,00

Numero capitolo	Descrizione capitolo	Titolo	Assestato al 31/12/2021 (1)	di cui AVANZO (2)	Competenza Pura (1-2)	Accertato al 31/12/2021	Incassato su competenza	Residui iniziali al 01/01/2021	Minori/Maggiori entrate su residui	Incassato su residui	Residui provenienti dagli esercizi precedenti	Residui formati nell'esercizio di competenza	Totale residui da riportare
61046	ENTRATE A SEGUITO DI SPESE NON ANDATE A BUON FINE - GSA	ENTRATE PER CONTO TERZI E PARTITE DI GIRO	186.900.000,00		186.900.000,00	95.678.725,33	95.678.725,33	99,68	0,00	99,68	0,00	0,00	0,00
61048	RITENUTA DEL 4% SUI CONTRIBUTI PUBBLICI - GSA	ENTRATE PER CONTO TERZI E PARTITE DI GIRO	4.000.000,00		4.000.000,00	3.035.709,65	3.035.709,65	0,00	0,00	0,00	0,00	0,00	0,00
61049	ALTRE RITENUTE N.A.C. - GSA	ENTRATE PER CONTO TERZI E PARTITE DI GIRO	350.000,00		350.000,00	0,00	0,00	0,00	0,00	0,00	0,00	0,00	0,00
61050	RITENUTE ERARIALI SU REDDITI DA LAVORO AUTONOMO - GSA	ENTRATE PER CONTO TERZI E PARTITE DI GIRO	25.000,00		25.000,00	4.438,31	4.438,31	0,00	0,00	0,00	0,00	0,00	0,00
61051	RITENUTE PREVIDENZIALI E ASSISTENZIALI SU REDDITI DA LAVORO AUTONOMO - GSA	ENTRATE PER CONTO TERZI E PARTITE DI GIRO	10.000,00		10.000,00	0,00	0,00	0,00	0,00	0,00	0,00	0,00	0,00
61052	RITENUTE PREVIDENZIALI E ASSISTENZIALI SU REDDITI DA LAVORO DIPENDENTE - GSA	ENTRATE PER CONTO TERZI E PARTITE DI GIRO	10.000,00		10.000,00	0,00	0,00	0,00	0,00	0,00	0,00	0,00	0,00
61058	ALTRE ENTRATE PER CONTO TERZI - GSA	ENTRATE PER CONTO TERZI E PARTITE DI GIRO	10.000.000,00		10.000.000,00	449.367,00	448.577,00	1.116,10	0,00	1.116,10	0,00	790,00	790,00
61061	GARANZIE PROVVISORIE - CONTO SANITARIO	ENTRATE PER CONTO TERZI E PARTITE DI GIRO	1.000,00		1.000,00	0,00	0,00	0,00	0,00	0,00	0,00	0,00	0,00
61063	GARANZIE DEFINITIVE - CONTO SANITARIO	ENTRATE PER CONTO TERZI E PARTITE DI GIRO	1.000,00		1.000,00	0,00	0,00	0,00	0,00	0,00	0,00	0,00	0,00
Totale risorse vincolate			4.330.831.154,91	588.824.131,40	3.742.007.023,51	1.813.753.614,88	1.653.077.617,20	716.560.430,09	-80.944.518,04	98.278.706,36	537.337.205,69	160.675.997,68	698.013.203,37
Totale risorse proprie e vincolate			12.419.010.160,77	639.234.890,84	11.779.775.269,93	9.351.968.205,63	8.617.052.806,79	2.686.660.851,71	-85.797.680,27	696.401.937,89	1.904.461.233,55	734.915.398,84	2.639.376.632,39

USCITA PERIMETRO SANITARIO RISORSE PROPRIE

Numero capitolo	Descrizione capitolo	Titolo	Assestato al 31/12/2021 (1)	di cui AVANZO (2)	Competenza Pura (1-2)	Impegnato al 31/12/2021	Pagamenti su competenza	Residui iniziali al 01/01/2021	Economie su impegni residui	Pagamenti su residui	Residui provenienti dagli esercizi precedenti	Residui formati nell'esercizio di competenza	Totale residui da riportare
13175	MOSTRE, CONVEGNI E SPESE PROMOZIONALI DELLA D.G. DIRITTI DI CITTADINANZA E COESIONE SOCIALE SOGGETTE ALL'ART. 6, COMMA 8 DEL D.L. 78/2010 CONVERTITO IN LEGGE 122/2010	Spese correnti	0,00	0,00	0,00	0,00	0,00	0,00	0,00	0,00	0,00	0,00	0,00
21086	RESTITUZIONE DI SOMME DOVUTE IN ESECUZIONE DELLA SENTENZA DEL TRIBUNALE AMMINISTRATIVO DEL LAZIO 9170/2020. QUOTA CAPITALE	Spese correnti	39.089,00	0,00	39.089,00	39.089,00	39.089,00	0,00	0,00	0,00	0,00	0,00	0,00
21087	RESTITUZIONE DI SOMME DOVUTE IN ESECUZIONE DELLA SENTENZA DEL TRIBUNALE AMMINISTRATIVO DEL LAZIO 9170/2020. QUOTA INTERESSI	Spese correnti	3.023,80	0,00	3.023,80	3.023,80	3.023,80	0,00	0,00	0,00	0,00	0,00	0,00
22090	FONDO SANITARIO - ATTUAZIONE L.R. 20.3.2000 N. 31 E ACCORDI DI PROGRAMMA - TRASFERIMENTI CORRENTI AD ALTRI SOGGETTI	Spese correnti	0,00	0,00	0,00	0,00	0,00	0,00	0,00	0,00	0,00	0,00	0,00
22109	INTERVENTI SOCIO-SANITARI INTEGRATI - TRASFERIMENTI CORRENTI A ENTI PUBBLICI	Spese correnti	0,00	0,00	0,00	0,00	0,00	0,00	0,00	0,00	0,00	0,00	0,00
22128	INTERVENTI SOCIO-SANITARI INTEGRATI PER MINORI E FAMIGLIE - TRASFERIMENTI CORRENTI ALTRI SOGGETTI	Spese correnti	0,00	0,00	0,00	0,00	0,00	0,00	0,00	0,00	0,00	0,00	0,00
22130	FONDO SANITARIO - ATTUAZIONE L.R. 20.3.2000 N. 31 - TRASFERIMENTI CORRENTI A IMPRESE	Spese correnti	0,00	0,00	0,00	0,00	0,00	0,00	0,00	0,00	0,00	0,00	0,00
22170	FONDO SANITARIO - ATTUAZIONE L.R. 20.3.2000 N. 31 E ACCORDI DI PROGRAMMA - TRASFERIMENTI CORRENTI A IMPRESE CONTROLLATE	Spese correnti	45.000,00	0,00	45.000,00	45.000,00	45.000,00	0,00	0,00	0,00	0,00	0,00	0,00
22171	INTERVENTI INTEGRATI SOCIO-SANITARI PER MINORI E FAMIGLIE	Spese correnti	45.000,00	0,00	45.000,00	45.000,00	4.852,43	40.000,00	0,00	40.000,00	0,00	40.147,57	40.147,57
23026	FONDO PER LA NON AUTOSUFFICIENZA PER BENEFICIARI DI ETA' SUPERIORE AI 65 ANNI - SPESE CORRENTI	Spese correnti	0,00	0,00	0,00	0,00	0,00	0,00	0,00	0,00	0,00	0,00	0,00
23049	FONDO PER LA NON AUTOSUFFICIENZA - RISORSE DI FONDO SANITARIO	Spese correnti	0,00	0,00	0,00	0,00	0,00	0,00	0,00	0,00	0,00	0,00	0,00
23093	FONDO PER LA NON AUTOSUFFICIENZA PER BENEFICIARI DI ETA' INFERIORE AI 65 ANNI - SPESE CORRENTI	Spese correnti	0,00	0,00	0,00	0,00	0,00	0,00	0,00	0,00	0,00	0,00	0,00
24002	ONERI SOSTENUTI DALLA REGIONE PER, INCARICHI, CONSULENZE, INDENNITA', RIMBORSI SPESE E GETTONI DI PRESENZA IN MATERIA SANITARIA	Spese correnti	0,00	0,00	0,00	0,00	0,00	0,00	0,00	0,00	0,00	0,00	0,00
24003	ONERI SOSTENUTI DALLA REGIONE PER LA ORGANIZZAZIONE, ADESIONE, PARTECIPAZIONE CONVEGNI E SEMINARI, PER CONTRIBUTI E INIZIATIVE VARIE NEL SETTORE SANITARIO ORGANIZZATE DA ENTI E ASSOCIAZIONI ONLUS	Spese correnti	0,00	0,00	0,00	0,00	0,00	12.215,87	12.215,87	0,00	0,00	0,00	0,00
24006	SPESE CONNESSE AD INIZIATIVE INERENTI L'INFORMAZIONE IN AMBITO SANITARIO	Spese correnti	0,00	0,00	0,00	0,00	0,00	62.844,34	0,00	21.967,11	40.877,23	0,00	40.877,23
24009	FORMAZIONE CONTINUA DEL PERSONALE OPERANTE NEL SISTEMA SANITARIO TOSCANO	Spese correnti	0,00	0,00	0,00	0,00	0,00	0,00	0,00	0,00	0,00	0,00	0,00
24012	FORMAZIONE CONTINUA DEL PERSONALE CONVENZIONATO DEL SERVIZIO SANITARIO	Spese correnti	0,00	0,00	0,00	0,00	0,00	0,00	0,00	0,00	0,00	0,00	0,00
24017	SPESE RICERCA FINALIZZATA. CONTRIBUTI A UNIVERSITA' E AD ALTRI ENTI DI RICERCA.	Spese correnti	12.497.004,52	0,00	12.497.004,52	12.497.004,52	7.801,48	6.331.348,05	0,00	4.973.535,37	1.357.812,68	12.489.203,04	13.847.015,72
24020	SUPPORTO PER LE ATTIVITA' INTERNAZIONALI E PER LA RICERCA	Spese correnti	0,00	0,00	0,00	0,00	0,00	0,00	0,00	0,00	0,00	0,00	0,00
24023	SPESE AZIENDE SANITARIE DA FINANZIARE CON ECONOMIE ESERCIZI PRECEDENTI	Spese correnti	50.086.316,86	49.410.759,44	675.557,42	29.835.815,40	29.160.257,98	14.946.830,75	0,00	0,00	14.946.830,75	675.557,42	15.622.388,17
24026	FUNZIONAMENTO DELL'AGENZIA REGIONALE DI SANITA'	Spese correnti	3.565.000,00	0,00	3.565.000,00	3.565.000,00	3.565.000,00	0,00	0,00	0,00	0,00	0,00	0,00
24027	SPESE PER IL FUNZIONAMENTO DI COMMISSIONI ED ALTRI ORGANISMI IN AMBITO SANITARIO	Spese correnti	0,00	0,00	0,00	0,00	0,00	21.276,20	21.276,20	0,00	0,00	0,00	0,00
24028	RIMBORSO AGLI ENTI DI PROVENIENZA COMPETENZE RELATIVE AL PERSONALE COMANDATO PRESSO LA D.G.DIRITTO ALLA SALUTE E DELLE POLITICHE DI SOLIDARIETA'	Spese correnti	1.900.000,00	0,00	1.900.000,00	1.900.000,00	520.799,27	1.198.365,31	453.136,74	340.782,03	404.446,54	1.379.200,73	1.783.647,27
24034	ORGANI E INCARICHI ISTITUZIONALI IN SANITA'	Spese correnti	3.000,00	0,00	3.000,00	3.000,00	1.599,94	41.178,34	39.543,94	1.410,60	223,80	1.400,06	1.623,86
24037	SPESE PER LA GESTIONE E IL POTENZIAMENTO DELLE INFRASTRUTTURE DI SUPPORTO AL SISTEMA INFORMATIVO SANITARIO REGIONALE	Spese correnti	6.453.800,00	0,00	6.453.800,00	6.453.800,00	3.486.599,37	3.488.310,97	146.038,42	3.256.633,58	85.638,97	2.967.200,63	3.052.839,60
24038	SVILUPPO DELLE PROCEDURE DEL SISTEMA INFORMATIVO SANITARIO REGIONALE	Spese correnti	1.103.000,00	0,00	1.103.000,00	1.103.000,00	0,00	2.090.904,59	0,00	1.798.718,68	292.185,91	1.103.000,00	1.395.185,91
24041	CONTRIBUTI IN FAVORE DELL'AGENZIA PER LA RAPPRESENTANZA NEGOZIALE DELLE PUBBLICHE AMMINISTRAZIONI (ARAN)	Spese correnti	157.601,18	0,00	157.601,18	157.601,18	157.601,18	21.458,70	0,00	0,00	21.458,70	0,00	21.458,70
24044	INIZIATIVE DI COOPERAZIONE INTERNAZIONALE IN AMBITO SANITARIO CON LE AZIENDE SANITARIE	Spese correnti	0,00	0,00	0,00	0,00	0,00	75.000,00	0,00	0,00	75.000,00	0,00	75.000,00

Numero capitolo	Descrizione capitolo	Titolo	Assestato al 31/12/2021 (1)	di cui AVANZO (2)	Competenza Pura (1-2)	Impegnato al 31/12/2021	Pagamenti su competenza	Residui iniziali al 01/01/2021	Economie su impegni residui	Pagamenti su residui	Residui provenienti dagli esercizi precedenti	Residui formati nell'esercizio di competenza	Totale residui da riportare
24047	INTERVENTI DIRETTI DELLA REGIONE IN SANITA'-TRASFERIMENTI CORRENTI AD ENTI PUBBLICI	Spese correnti	180.000.000,00	0,00	180.000.000,00	180.000.000,00	168.365.028,80	2.017.586,83	80.052,51	34.021,99	1.903.512,33	11.634.971,20	13.538.483,53
24079	PROGRAMMAZIONE E PIANIFICAZIONE DELLE ATTIVITA TRASFUSIONALI: ASSOCIAZIONI DEL VOLONTARIATO	Spese correnti	0,00	0,00	0,00	0,00	0,00	30.000,00	30.000,00	0,00	0,00	0,00	0,00
24080	CONTRIBUTI PER CONSERVAZIONE E VALORIZZAZIONE DEL PATRIMONIO SCIENTIFICO, DOCUMENTARIO ED ARTISTICO DELLE AZIENDE SANITARIE	Spese correnti	0,00	0,00	0,00	0,00	0,00	0,00	0,00	0,00	0,00	0,00	0,00
24084	LICENZE SOFTWARE PER LA GESTIONE E IL POTENZIAMENTO DELLE INFRASTRUTTURE SI SUPPORTO AL SISTEMA INF.VO SANITARIO REGIONALE	Spese correnti	2.053.213,34	0,00	2.053.213,34	2.053.213,34	754.971,19	1.429.620,68	3.070,31	1.089.147,93	337.402,44	1.298.242,15	1.635.644,59
24095	INTERVENTI DIRETTI DELLA REGIONE IN SANITA'-TRASFERIMENTI CORRENTI AD ALTRI SOGGETTI	Spese correnti	1.111.400,00	0,00	1.111.400,00	1.111.400,00	640.100,00	742.854,00	27.759,05	199.094,95	516.000,00	471.300,00	987.300,00
24098	IRAP PER PERSONALE COMANDATO PRESSO D.G. DIRITTO ALLA SALUTE	Spese correnti	161.500,00	0,00	161.500,00	161.500,00	35.017,91	166.420,14	0,00	22.256,22	144.163,92	126.482,09	270.646,01
24116	INTERVENTI PER INVESTIMENTI NEL SETTORE DELL'ALTA INTEGRAZIONE.	Spese in conto capitale	0,00	0,00	0,00	0,00	0,00	275.000,00	0,00	125.000,00	150.000,00	0,00	150.000,00
24118	REALIZZAZIONE DI INFRASTRUTTURE NELL'AMBITO DEL SISTEMA SANITARIO REGIONALE.	Spese in conto capitale	0,00	0,00	0,00	0,00	0,00	16.630.115,26	0,00	0,00	16.630.115,26	0,00	16.630.115,26
24130	SPESE PER ORGANIZZAZIONE DI EVENTI ED AZIONI DI COMUNICAZIONE IN AMBITO SANITARIO	Spese correnti	0,00	0,00	0,00	0,00	0,00	88.497,25	0,00	40.601,60	47.895,65	0,00	47.895,65
24133	INTERVENTI STRAORDINARI SUL PATRIMONIO STRUTTURALE E STRUMENTALE DELLA SANITA' A FAVORE DI ENTI DELLE AMMINISTRAZIONI LOCALI	Spese in conto capitale	0,00	0,00	0,00	0,00	0,00	185.878.560,90	0,00	18.264.385,24	167.614.175,66	0,00	167.614.175,66
24134	FONDI DESTINATI ALLE AZIENDE USL DELLA TOSCANA PER L'EROGAZIONE DEGLI INDENNIZZI DOVUTI AI SENSI DELLA LEGGE 210/1992	Spese correnti	1.200.000,00	0,00	1.200.000,00	1.200.000,00	1.200.000,00	0,00	0,00	0,00	0,00	0,00	0,00
24136	INTERVENTI ISTITUZIONALI IN SANITA'	Spese correnti	329.916.598,45	0,00	329.916.598,45	329.916.598,45	12.058.133,43	224.746.874,39	2.570.169,40	216.759.821,22	5.416.883,77	317.858.465,02	323.275.348,79
24143	FONDO PER LA PROMOZIONE DELLA CULTURA E DELLA PRATICA DELLE ATTIVITA' MOTORIE - SPESE CORRENTI	Spese correnti	61.000,00	0,00	61.000,00	61.000,00	45.000,00	107.000,00	0,00	46.000,00	61.000,00	16.000,00	77.000,00
24153	FUNZIONAMENTO DELL'ISPO	Spese correnti	7.641.000,00	0,00	7.641.000,00	7.641.000,00	7.641.000,00	0,00	0,00	0,00	0,00	0,00	0,00
24156	SPESE PER IMPLEMENTAZIONE DELLE ATTIVITA' DI RICERCA E DI DIDATTICA ALL'INTERNO DELLE AZIENDE OSPEDALIERO-UNIVERSITARIE TOSCANE	Spese correnti	0,00	0,00	0,00	0,00	0,00	2.125.004,63	0,00	0,00	2.125.004,63	0,00	2.125.004,63
24165	FUNZIONAMENTO DEGLI ESTAR	Spese correnti	55.000.000,00	0,00	55.000.000,00	55.000.000,00	55.000.000,00	5.690.000,00	0,00	5.690.000,00	0,00	0,00	0,00
24169	SPESE RICERCA IN MATERIA DI SALUTE. CONTRIBUTI AD ENTI DI RICERCA PRIVATI	Spese correnti	2.263.457,60	0,00	2.263.457,60	2.263.457,60	700.000,00	1.800.775,20	0,00	1.062.975,20	737.800,00	1.563.457,60	2.301.257,60
24182	RETE REGIONALE DELLE MALATTIE RARE - TRASFERIMENTI CORRENTI AD ALTRI SOGGETTI.	Spese correnti	0,00	0,00	0,00	0,00	0,00	0,00	0,00	0,00	0,00	0,00	0,00
24187	PROMOZIONE DELLA SALUTE E PROGETTI INNOVATIVI IN SANITA'	Spese correnti	0,00	0,00	0,00	0,00	0,00	0,00	0,00	0,00	0,00	0,00	0,00
24188	SPESE RELATIVE ALL'ACCREDITAMENTO DELLE STRUTTURE SANITARIE	Spese correnti	0,00	0,00	0,00	0,00	0,00	0,00	0,00	0,00	0,00	0,00	0,00
24198	TRASFERIMENTI ALLE AZIENDE SANITARIE MEDIANTE RECUPERO FONDI REGIONALI	Spese correnti	0,00	0,00	0,00	0,00	0,00	0,00	0,00	0,00	0,00	0,00	0,00
24200	ACCANTONAMENTO FONDO SANITARIO ESERCIZI PREGRESSI IN ATTESA DELIBERA CIPE DEFINITIVA	Spese correnti	0,00	0,00	0,00	0,00	0,00	0,00	0,00	0,00	0,00	0,00	0,00
24202	SPESE DI INVESTIMENTO IN AMBITO SOCIO-SANITARIO E TERRITORIALE	Spese in conto capitale	0,00	0,00	0,00	0,00	0,00	1.738.488,79	0,00	0,00	1.738.488,79	0,00	1.738.488,79
24206	TRASFERIMENTI ALLE AZIENDE SANITARIE - FINANZIAMENTO AGGIUNTIVO CORRENTE PER LIVELLI DI ASSISTENZA SUPERIORI AI LEA	Spese correnti	0,00	0,00	0,00	0,00	0,00	0,00	0,00	0,00	0,00	0,00	0,00
24207	SVILUPPO DELLE PROCEDURE DEL SISTEMA INFORMATIVO SANITARIO REGIONALE - FONDI REGIONALI - SPESE DI INVESTIMENTO	Spese in conto capitale	0,00	0,00	0,00	0,00	0,00	261.489,39	0,00	261.489,39	0,00	0,00	0,00
24220	ACQUISTO DI SERVIZI IN CAMPO SANITARIO	Spese correnti	243.000,00	0,00	243.000,00	243.000,00	75.143,01	29.913,82	17.677,39	1.724,30	10.512,13	167.856,99	178.369,12
24224	SPESE PER LE GESTIONI LIQUIDATORIE DELLE SOPPRESSE UNITA' SANITARIE LOCALI	Spese correnti	0,00	0,00	0,00	0,00	0,00	70.000,00	0,00	0,00	70.000,00	0,00	70.000,00
24347	AZIONI DI RIORDINO DEI SERVIZI DEL S.S.R	Spese correnti	0,00	0,00	0,00	0,00	0,00	1.483.620,08	0,00	0,00	1.483.620,08	0,00	1.483.620,08
24361	INTERVENTI STRAORDINARI SUL PATRIMONIO STRUTTURALE E STRUMENTALE DEGLI ENTI DEL SSR	Spese in conto capitale	0,00	0,00	0,00	0,00	0,00	4.334.300,00	100.000,00	882.800,00	3.351.500,00	0,00	3.351.500,00
24362	IMPLEMENTAZIONE ARCHITETTURA TECNOLOGICA E INFORMATIVA PER UNIFICAZIONE E CONVERGENZA DEI SISTEMI DEL	Spese in conto capitale	0,00	0,00	0,00	0,00	0,00	966.044,40	0,00	0,00	966.044,40	0,00	966.044,40
24370	SPESE DI INVESTIMENTO IN AMBITO SANITARIO E PER LO SVILUPPO TERRITORIALE	Spese in conto capitale	0,00	0,00	0,00	0,00	0,00	2.509.560,00	0,00	0,00	2.509.560,00	0,00	2.509.560,00
24383	DIFFERENZIALE NEGATIVO A FRONTE DI OPERAZIONI SUL PROFILO DEI TASSI DI INTERESSE SUL DEBITO RICONDUCEBILE A SPESA SANITARIA (I.R.S.) - FONDO SANITARIO	Spese correnti	0,00	0,00	0,00	0,00	0,00	197.697,86	197.697,86	0,00	0,00	0,00	0,00

Numero capitolo	Descrizione capitolo	Titolo	Assestato al 31/12/2021 (1)	di cui AVANZO (2)	Competenza Pura (1-2)	Impegnato al 31/12/2021	Pagamenti su competenza	Residui iniziali al 01/01/2021	Economie su impegni residui	Pagamenti su residui	Residui provenienti dagli esercizi precedenti	Residui formati nell'esercizio di competenza	Totale residui da riportare
24384	RIMBORSO MUTUI E ALTRI FINANZIAMENTI A MEDIO LUNGO TERMINE DA BANCHE - GSA	Rimborso Prestiti	14.393.173,04	0,00	14.393.173,04	14.393.173,04	14.393.172,98	0,03	0,03	0,00	0,00	0,06	0,06
24385	RIMBORSO DI PRESTITI OBBLIGAZIONARI A MEDIO LUNGO TERMINE A TASSO VARIABILE IN VALUTA DOMESTICA - GSA	Rimborso Prestiti	22.699.950,60	0,00	22.699.950,60	22.699.950,60	22.699.950,60	0,00	0,00	0,00	0,00	0,00	0,00
24386	MANUTENZIONE PRODOTTI SOFTWARE DEI SISTEMI INFORMATIVI DIREZIONALI. FONDO SANITARIO.	Spese in conto capitale	122.000,00	0,00	122.000,00	122.000,00	13.448,17	209.356,69	91.364,85	117.991,84	0,00	108.551,83	108.551,83
24387	IRAP DOVUTA PER TUTTI I RAPPORTI DIVERSI DA QUELLI DI LAVORO DIPENDENTE - CONTO SANITARIO - FONDO SANITARIO INDISTINTO	Spese correnti	50.000,00	0,00	50.000,00	50.000,00	6.654,10	44.988,70	39.829,92	5.158,78	0,00	43.345,90	43.345,90
24398	SPESE PER LA GESTIONE E IL POTENZIAMENTO DELLE INFRASTRUTTURE DI SUPPORTO AL SISTEMA INFORMATIVO SANITARIO REGIONALE - ACCESSO A BANCHE DATI	Spese correnti	121.338,11	0,00	121.338,11	121.338,11	63.232,30	29.872,03	817,89	29.054,14	0,00	58.105,81	58.105,81
24399	INTERVENTI A SUPPORTO DI INIZIATIVE INNOVATIVE DI SOGGETTI PRIVATI IN AMBITO DI PERCORSI DI CRONICITA'	Spese correnti	0,00	0,00	0,00	0,00	0,00	0,00	0,00	0,00	0,00	0,00	0,00
24400	AGENZIE DI STAMPA ON LINE E ACCESSO A PUBBLICAZIONI IN AMBITO SANITARIO	Spese correnti	23.898,93	0,00	23.898,93	23.898,93	11.859,87	44.935,60	467,91	39.152,69	5.315,00	12.039,06	17.354,06
24401	D.G. DIRITTI DI CITTADINANZA E COESIONE SOCIALE: ADESIONE AD ORGANISMI ASSOCIATIVI IN AMBITO SANITARIO - FONDO SANITARIO	Spese correnti	23.902,00	0,00	23.902,00	23.902,00	23.858,17	52.854,80	52.854,80	0,00	0,00	43,83	43,83
24405	GESTIONE E POTENZIAMENTO DELLE INFRASTRUTTURE DI SUPPORTO AL SISTEMA INFORMATIVO SANITARIO REGIONALE - COMPENSI COLLAUDATORI ESTERNI	Spese correnti	0,00	0,00	0,00	0,00	0,00	0,00	0,00	0,00	0,00	0,00	0,00
24406	GESTIONE E POTENZIAMENTO DELLE INFRASTRUTTURE DI SUPPORTO AL SISTEMA INFORMATIVO SANITARIO REGIONALE - COMPENSI COMMISSIONI DI COLLAUDO	Spese correnti	0,00	0,00	0,00	0,00	0,00	0,00	0,00	0,00	0,00	0,00	0,00
24410	PATRONAGE RILASCIATE DALLA REGIONE A FAVORE DEGLI ISTITUTI FINANZIATORI DEL SISTEMA SANITARIO REGIONALE - FONDO SANITARIO	Spese correnti	0,00	0,00	0,00	0,00	0,00	0,00	0,00	0,00	0,00	0,00	0,00
24411	SPESE RICERCA FINALIZZATA. CONTRIBUTI A ENTI DELL'AMMINISTRAZIONE CENTRALE	Spese correnti	1.506.634,50	0,00	1.506.634,50	1.506.634,50	0,00	312.000,01	0,01	312.000,00	0,00	1.506.634,50	1.506.634,50
24420	FINANZIAMENTO ACQUISTO POLO DIDATTICO UNIVERSITA' DEGLI STUDI DI SIENA	Spese in conto capitale	0,00	0,00	0,00	0,00	0,00	1.200.000,00	0,00	0,00	1.200.000,00	0,00	1.200.000,00
24421	HARDWARE PER LA GESTIONE ED IL POTENZIAMENTO DELLE INFRASTRUTTURE DI SUPPORTO AL SISTEMA INFORMATIVO SANITARIO REGIONALE	Spese in conto capitale	0,00	0,00	0,00	0,00	0,00	2.066.680,00	4.144,49	48.678,00	2.013.857,51	0,00	2.013.857,51
24422	SOFTWARE PER LA GESTIONE E IL POTENZIAMENTO DELLE INFRASTRUTTURE DI SUPPORTO AL SISTEMA INFORMATIVO SANITARIO REGIONALE	Spese in conto capitale	146.000,00	0,00	146.000,00	146.000,00	0,00	453.840,00	113.460,00	31.152,44	309.227,56	146.000,00	455.227,56
24423	PROGRAMMA PLURIENNALE INVESTIMENTI: INTERVENTI STRATEGICI SUL PATRIMONIO STRUTTURALE E STRUMENTALE DELLA SANITA'	Spese in conto capitale	0,00	0,00	0,00	0,00	0,00	0,00	0,00	0,00	0,00	0,00	0,00
24425	SPESE RELATIVE ALL'ACCREDITAMENTO DELLE STRUTTURE SANITARIE	Spese correnti	350.000,00	0,00	350.000,00	10.000,00	6.276,13	347.276,00	345.925,00	1.351,00	0,00	3.723,87	3.723,87
24426	SPESE RELATIVE ALL'AUTORIZZAZIONE DELLE STRUTTURE SANITARIE	Spese correnti	500.000,00	0,00	500.000,00	396.900,00	145.530,11	364.025,30	328.066,58	35.958,72	0,00	251.369,89	251.369,89
24427	SPESE PER SERVIZIO DI CENTRALINO E PORTIERATO PRESSO LA SEDE REGIONALE IN VIA ALDEROTTI A FIRENZE	Spese correnti	0,00	0,00	0,00	0,00	0,00	0,00	0,00	0,00	0,00	0,00	0,00
24431	SPESE DI INVESTIMENTO PER MOBILI ED ARREDI NEL SETTORE SOCIO-SANITARIO	Spese in conto capitale	0,00	0,00	0,00	0,00	0,00	1.106,25	0,00	0,00	1.106,25	0,00	1.106,25
24432	CONTRIBUTI FINANZIARI PER AZIONI IN MATERIA SOCIO-SANITARIA. TRASFERIMENTI CORRENTI AD ALTRI SOGGETTI	Spese correnti	556.500,00	0,00	556.500,00	556.500,00	199.332,00	138.826,01	4.208,00	23.487,28	111.130,73	357.168,00	468.298,73
24434	DIFFUSIONE SERVIZI DIGITALI PER LA SANITA' - TRASFERIMENTI AD ALTRI SOGGETTI	Spese correnti	0,00	0,00	0,00	0,00	0,00	0,00	0,00	0,00	0,00	0,00	0,00
24436	PARTECIPAZIONE A MANIFESTAZIONI E CONVEGNI	Spese correnti	3.000,00	0,00	3.000,00	3.000,00	0,00	9.000,00	0,00	0,00	9.000,00	3.000,00	12.000,00
24438	SPESE PER ACQUISIZIONE SOFTWARE DI VALUTAZIONE DEL CASE-MIX TERRITORIALE E SERVIZI AGGIUNTIVI	Spese in conto capitale	0,00	0,00	0,00	0,00	0,00	543.015,00	0,00	10.400,00	532.615,00	0,00	532.615,00
24439	ASSISTENZA ALLE PERSONE CON DISABILITA' GRAVE PRIVE DEL SOSTEGNO FAMILIARE. TRASFERIMENTI AD ENTI PUBBLICI	Spese correnti	0,00	0,00	0,00	0,00	0,00	623.420,00	0,00	0,00	623.420,00	0,00	623.420,00
24442	EQUITA' DI ACCESSO AI SERVIZI SANITARI DELLE PERSONE CON DISABILITA'	Spese in conto capitale	0,00	0,00	0,00	0,00	0,00	36.000,00	0,00	10.850,90	25.149,10	0,00	25.149,10
24443	MODELLO ORGANIZZATIVO PER PERCORSI OMOGENI IN PRONTO SOCCORSO	Spese in conto capitale	0,00	0,00	0,00	0,00	0,00	300.000,00	300.000,00	0,00	0,00	0,00	0,00
24447	RIPIANO DISAVANZI SANITARI RELATIVI AD ESERCIZI PREGRESSI	Spese in conto capitale	0,00	0,00	0,00	0,00	0,00	1.000.000,00	0,00	1.000.000,00	0,00	0,00	0,00

Numero capitolo	Descrizione capitolo	Titolo	Assestato al 31/12/2021 (1)	di cui AVANZO (2)	Competenza Pura (1-2)	Impegnato al 31/12/2021	Pagamenti su competenza	Residui iniziali al 01/01/2021	Economie su impegni residui	Pagamenti su residui	Residui provenienti dagli esercizi precedenti	Residui formati nell'esercizio di competenza	Totale residui da riportare
24449	SPESA IN CONTO CAPITALE DA FINANZIARE CON ECONOMIE ESERCIZI PRECEDENTI	Spese in conto capitale	0,00	0,00	0,00	0,00	0,00	0,00	0,00	0,00	0,00	0,00	0,00
24450	SPESA DI MANUTENZIONE STRAORDINARIA IMMOBILI NEL SETTORE SOCIO-SANITARIO	Spese in conto capitale	0,00	0,00	0,00	0,00	0,00	0,00	0,00	0,00	0,00	0,00	0,00
24451	ACCORDO DI COLLABORAZIONE TRA REGIONE TOSCANA E REGIONE MARCHE PER ATTUAZIONE N.U.E. 112	Spese in conto capitale	0,00	0,00	0,00	0,00	0,00	140.000,00	0,00	0,00	140.000,00	0,00	140.000,00
24452	SVILUPPO DI COMUNITA' DI PRATICA PER RETRAINING IN FORMAZIONE - TRASFERIMENTI A ENTI DELL'AMMINISTRAZIONE CENTRALE	Spese correnti	0,00	0,00	0,00	0,00	0,00	45.000,00	45.000,00	0,00	0,00	0,00	0,00
24453	SPESA RELATIVE AI SERVIZI FINANZIARI PER LA GESTIONE DEI C/C BANCARI PRESSO GLI ORGANISMI INTERMEDI - DIREZIONE DIRITTI DI CITTADINANZA E COESIONE SOCIALE	Spese correnti	0,00	0,00	0,00	0,00	0,00	0,00	0,00	0,00	0,00	0,00	0,00
24455	SVILUPPO DELLE PROCEDURE DEL SISTEMA INFORMATIVO SANITARIO REGIONALE - FONDO SANITARIO	Spese in conto capitale	1.482.213,44	0,00	1.482.213,44	1.482.213,44	0,00	1.500.000,00	0,00	772.627,55	727.372,45	1.482.213,44	2.209.585,89
24456	TRASFERIMENTI AD ALTRE AMMINISTRAZIONI IN MATERIA DI ACCESSIBILITA' DEI SISTEMI INFORMATIVI	Spese correnti	0,00	0,00	0,00	0,00	0,00	0,00	0,00	0,00	0,00	0,00	0,00
24457	ECONOMIE DEL FONDO SANITARIO DA IMPEGNARE EX ART. 20 D.LGS 118/2011	Spese correnti	0,00	0,00	0,00	0,00	0,00	0,00	0,00	0,00	0,00	0,00	0,00
24458	ECONOMIE DEL FONDO SANITARIO DA IMPEGNARE EX ART. 20 D.LGS 118/2011	Spese correnti	0,00	0,00	0,00	0,00	0,00	0,00	0,00	0,00	0,00	0,00	0,00
24459	ECONOMIE DEL FONDO SANITARIO DA IMPEGNARE EX ART. 20 D.LGS 118/2011	Rimborso Prestiti	0,00	0,00	0,00	0,00	0,00	0,00	0,00	0,00	0,00	0,00	0,00
24462	ECONOMIE DEL FONDO SANITARIO DA IMPEGNARE EX ART. 20 D.LGS 118/2011	Rimborso Prestiti	0,00	0,00	0,00	0,00	0,00	0,00	0,00	0,00	0,00	0,00	0,00
24480	SPESA RELATIVE ALL'AUTORIZZAZIONE DELLE STRUTTURE SANITARIE - FONDO SANITARIO	Spese correnti	0,00	0,00	0,00	0,00	0,00	0,00	0,00	0,00	0,00	0,00	0,00
24482	MISURE A SOSTEGNO DI INTERVENTI DI RINNOVAMENTO DEL PATRIMONIO STRUTTURALE DELLE AZIENDE SANITARIE	Spese in conto capitale	104.000.000,00	0,00	104.000.000,00	104.000.000,00	0,00	106.890.212,39	15,64	10.927.436,20	95.962.760,55	104.000.000,00	199.962.760,55
24486	SPESA RELATIVE ALL'ACCREDITAMENTO DELLE STRUTTURE SOCIALI E SOCIO-SANITARIE	Spese correnti	80.000,00	0,00	80.000,00	80.000,00	0,00	700,00	0,00	122,60	577,40	80.000,00	80.577,40
24491	EMERGENZA INTRAOSPEDALIERA - CONTRIBUTI AD AMMINISTRAZIONI LOCALI	Spese in conto capitale	120.000,00	0,00	120.000,00	120.000,00	0,00	200.000,00	0,00	0,00	200.000,00	120.000,00	320.000,00
24511	RESTITUZIONE E RIMBORSI QUOTE INDEBITE ED INESIGIBILI DI ENTRATE E PROVENTI RELATIVI ALL'ACCREDITAMENTO E ALL'AUTORIZZAZIONE DELLE STRUTTURE SANITARIE - RIMBORSI DI PARTE CORRENTE A ISTITUZIONI SOCIALI	Spese correnti	9.000,00	0,00	9.000,00	0,00	0,00	0,00	0,00	0,00	0,00	0,00	0,00
24512	RESTITUZIONE E RIMBORSI QUOTE INDEBITE ED INESIGIBILI DI ENTRATE E PROVENTI RELATIVI ALL'ACCREDITAMENTO E ALL'AUTORIZZAZIONE DELLE STRUTTURE SANITARIE - RIMBORSI DI PARTE CORRENTE A IMPRESE	Spese correnti	20.000,00	0,00	20.000,00	1.331,87	731,87	0,00	0,00	0,00	0,00	600,00	600,00
24539	SPESA PER SENTENZE DIREZIONE DIRITTI DI CITTADINANZA E COESIONE SOCIALE	Spese correnti	0,00	0,00	0,00	0,00	0,00	0,00	0,00	0,00	0,00	0,00	0,00
24540	REINTEGRO DEL PATRIMONIO NETTO DELLE AZIENDE SANITARIE ANNI DAL 2001 AL 2011	Spese in conto capitale	8.820.000,00	0,00	8.820.000,00	8.820.000,00	8.820.000,00	0,00	0,00	0,00	0,00	0,00	0,00
24541	QUOTA INTERESSI, A CARICO DELLE RISORSE DEL FONDO SANITARIO, PER L'AMMONTARE DEL DEBITO CONTRATTO DALLA REGIONE PER INVESTIMENTI IN SANITA'	Spese correnti	4.795.804,72	0,00	4.795.804,72	4.795.804,72	4.548.488,33	145.767,91	145.767,91	0,00	0,00	247.316,39	247.316,39
24542	INTERESSI PASSIVI SU PRESTITI OBBLIGAZIONARI A TASSO VARIABILE A CARICO DELLE RISORSE DEL FONDO SANITARIO	Spese correnti	0,00	0,00	0,00	0,00	0,00	20.000,00	20.000,00	0,00	0,00	0,00	0,00
24543	INTERESSI SU ANTICIPAZIONE DI LIQUIDITA' L. 145/2018	Spese correnti	0,00	0,00	0,00	0,00	0,00	0,00	0,00	0,00	0,00	0,00	0,00
24545	SPESA PER USO TERAPEUTICO DI CANNABIS	Spese correnti	198.750,00	0,00	198.750,00	198.750,00	0,00	0,00	0,00	0,00	0,00	198.750,00	198.750,00
24546	SPESA PER LA GESTIONE E IL POTENZIAMENTO DELLE INFRASTRUTTURE DI SUPPORTO AL SISTEMA INFORMATIVO SANITARIO REGIONALE - MANUTENZIONE DEGLI IMPIANTI INDUSTRIALI, RELATIVAMENTE AL DATA CENTER DI REGIONE TOSCANA	Spese correnti	97.150,00	0,00	97.150,00	97.150,00	0,00	42.139,19	0,00	40.665,67	1.473,52	97.150,00	98.623,52
24548	INTEGRAZIONE TRASFERIMENTI AGLI ENTI DEL SSR	Spese correnti	73.000.000,00	0,00	73.000.000,00	73.000.000,00	0,00	10.300.000,00	0,00	10.300.000,00	0,00	73.000.000,00	73.000.000,00
24549	AZIONI DI COMUNICAZIONE SU EMERGENZA CORONAVIRUS	Spese correnti	0,00	0,00	0,00	0,00	0,00	224.202,56	1.070,55	146.715,03	76.416,98	0,00	76.416,98
24550	CONTRIBUTO PER LA REALIZZAZIONE DEL NUOVO OSPEDALE DI LIVORNO	Spese in conto capitale	0,00	0,00	0,00	0,00	0,00	0,00	0,00	0,00	0,00	0,00	0,00
24562	MANUTENZIONE SOFTWARE	Spese correnti	8.750,00	0,00	8.750,00	8.750,00	0,00	0,00	0,00	0,00	0,00	8.750,00	8.750,00

Numero capitolo	Descrizione capitolo	Titolo	Assestato al 31/12/2021 (1)	di cui AVANZO (2)	Competenza Pura (1-2)	Impegnato al 31/12/2021	Pagamenti su competenza	Residui iniziali al 01/01/2021	Economie su impegni residui	Pagamenti su residui	Residui provenienti dagli esercizi precedenti	Residui formati nell'esercizio di competenza	Totale residui da riportare
24567	PARTECIPAZIONE DELL'ISTITUTO DEGLI INNOCENTI ALL'ATTUAZIONE DI INTERVENTI RIVOLTI AI BAMBINI DI MADRI TOSSICODIPENDENTI.	Spese correnti	0,00	0,00	0,00	0,00	0,00	100.000,00	0,00	60.000,00	40.000,00	0,00	40.000,00
24574	COORDINAMENTO REGIONALE PER LE MAXIEMERGENZE - INVESTIMENTI	Spese in conto capitale	0,00	0,00	0,00	0,00	0,00	117.200,00	0,00	0,00	117.200,00	0,00	117.200,00
24582	CONTRIBUTI FINANZIARI PER AZIONI IN MATERIA SOCIO-SANITARIA. TRASFERIMENTI CORRENTI A ENTI PUBBLICI	Spese correnti	386.000,00	0,00	386.000,00	386.000,00	0,00	542.921,74	0,00	542.921,74	0,00	386.000,00	386.000,00
24583	CONTRIBUTI FINANZIARI PER AZIONI IN MATERIA SOCIO-SANITARIA. TRASFERIMENTI CORRENTI A FAMIGLIE	Spese correnti	0,00	0,00	0,00	0,00	0,00	3.500,00	0,00	3.500,00	0,00	0,00	0,00
24585	EMERGENZA RISCHIO SANITARIO COVID 19 - SPESE CONNESSE PER ATTIVITA' DI CONSULENZE ED INCARICHI URGENTI	Spese correnti	0,00	0,00	0,00	0,00	0,00	0,00	0,00	0,00	0,00	0,00	0,00
24586	INTERESSI PASSIVI A CASSA DEPOSITI E PRESTITI SPA A CARICO DELLA REGIONE - PERIMETRO SANITARIO	Spese correnti	1.415.549,75	0,00	1.415.549,75	1.415.549,75	1.415.549,75	0,00	0,00	0,00	0,00	0,00	0,00
24587	QUOTA CAPITALE AMMORTAMENTO MUTUI A CARICO REGIONE CONTRATTI CON CDP SPA - PERIMETRO SANITARIO	Rimborso Prestiti	9.369.619,46	0,00	9.369.619,46	9.369.619,46	9.369.619,43	0,00	0,00	0,00	0,00	0,03	0,03
24589	PROGRAMMI E AZIONI PROGETTUALI IN SANITA'	Spese correnti	530.000,00	0,00	530.000,00	530.000,00	0,00	0,00	0,00	0,00	0,00	530.000,00	530.000,00
24591	INNOVAZIONE E ADEGUAMENTO DEL SISTEMA INFORMATIVO SANITARIO REGIONALE	Spese correnti	500.000,00	0,00	500.000,00	500.000,00	0,00	0,00	0,00	0,00	0,00	500.000,00	500.000,00
24597	AREE INTERNE - SPESE IN CONTO CAPITALE PREVISTE NEI RELATIVI ACCORDI DI PROGRAMMA	Spese in conto capitale	0,00	0,00	0,00	0,00	0,00	0,00	0,00	0,00	0,00	0,00	0,00
24598	UTILIZZO SOMME RECUPERATE A VALERE SUL PAR FAS 2007-2013 (DELIBERA CIPE 166/07)	Spese in conto capitale	6.332,45	0,00	6.332,45	6.332,45	6.332,45	0,00	0,00	0,00	0,00	0,00	0,00
24600	CONTRIBUTI DI PRIMO AVVIO DESTINATI ALLE SOCIETA' DELLA SALUTE	Spese correnti	100.000,00	0,00	100.000,00	100.000,00	0,00	0,00	0,00	0,00	0,00	100.000,00	100.000,00
24601	RESTITUZIONE E RIMBORSI QUOTE INDEBITE ED INESIGIBILI DI ENTRATE E PROVENTI RELATIVI ALL'ACCREDITAMENTO E ALL'AUTORIZZAZIONE DELLE STRUTTURE SANITARIE - RIMBORSI DI PARTE CORRENTE A PRIVATI	Spese correnti	11.000,00	0,00	11.000,00	3.916,00	1.500,00	0,00	0,00	0,00	0,00	2.416,00	2.416,00
24614	CONTRIBUTO STRAORDINARIO AL COMUNE DI BUCINE PER INTERVENTI DI MANUTENZIONE STRAORDINARIA DELL'EDIFICIO SEDE DELLA RSA FABBRI BICOLI	Spese in conto capitale	120.000,00	0,00	120.000,00	120.000,00	0,00	0,00	0,00	0,00	0,00	120.000,00	120.000,00
24615	CONTRIBUTO STRAORDINARIO AL COMUNE DI BUCINE PER ATTIVITA' DI VIGILANZA PRESSO L'EDIFICIO SEDE DELLA RSA FABBRI BICOLI	Spese correnti	80.000,00	0,00	80.000,00	80.000,00	0,00	0,00	0,00	0,00	0,00	80.000,00	80.000,00
25000	SPESE CORRENTI LIVELLO DI ASSISTENZA PREVENZIONE COLLETTIVA	Spese correnti	314.586.738,64	0,00	314.586.738,64	314.586.738,64	314.586.738,64	0,00	0,00	0,00	0,00	0,00	0,00
25001	SPESE CORRENTI LIVELLO DI ASSISTENZA TERRITORIALE	Spese correnti	3.334.619.429,61	0,00	3.334.619.429,61	3.334.619.429,61	3.334.619.429,61	4.812.209,63	0,00	0,00	4.812.209,63	0,00	4.812.209,63
25002	SPESE CORRENTI LIVELLO DI ASSISTENZA OSPEDALIERA	Spese correnti	2.642.528.604,59	0,00	2.642.528.604,59	2.642.528.604,59	2.642.528.604,59	0,00	0,00	0,00	0,00	0,00	0,00
25021	INTERVENTI A SOSTEGNO DELLA COSTITUZIONE DEI CENTRI DELLA RETE ONCOLOGICA REGIONALE	Spese correnti	0,00	0,00	0,00	0,00	0,00	0,00	0,00	0,00	0,00	0,00	0,00
25022	FINANZIAMENTO PROGETTUALITA' NELL'AMBITO DI COMPETENZA DEL SETTORE - TRASFERIMENTI A SOGGETTI PRIVATI	Spese correnti	10.000,00	0,00	10.000,00	10.000,00	0,00	320.000,00	0,00	307.000,00	13.000,00	10.000,00	23.000,00
25024	TRASFERIMENTI ALLE AZIENDE SANITARIE PER SPESE DI INVESTIMENTO IN MATERIA DI ACCREDITAMENTO DELLE STRUTTURE SANITARIE	Spese in conto capitale	0,00	0,00	0,00	0,00	0,00	0,00	0,00	0,00	0,00	0,00	0,00
26004	AZIONI PROGETTUALI PER L'INTEGRAZIONE SOCIO-SANITARIA - TRASFERIMENTI AD ENTI	Spese correnti	0,00	0,00	0,00	0,00	0,00	106.021,78	0,00	0,00	106.021,78	0,00	106.021,78
26005	AZIONI PROGETTUALI PER L'INTEGRAZIONE SOCIO-SANITARIA - TRASFERIMENTI AD ALTRI	Spese correnti	0,00	0,00	0,00	0,00	0,00	145.704,45	0,00	0,00	145.704,45	0,00	145.704,45
26014	FINANZIAMENTO AZIENDE OSPEDALIERE PER FUNZIONI DI RIFERIMENTO REGIONALE, PROGRAMMI DI ALTA SPECIALITA' E QUALIFICAZIONE DELL'ATTIVITA'	Spese correnti	175.000.000,00	0,00	175.000.000,00	175.000.000,00	175.000.000,00	153.996.795,42	0,00	24.627.416,68	129.369.378,74	0,00	129.369.378,74
26015	MOBILITA' SANITARIA EXTRAREGIONALE - SALDO ATTIVO	Spese correnti	57.428.504,00	0,00	57.428.504,00	57.428.504,00	47.852.782,57	50.416.402,52	0,00	40.597.575,63	9.818.826,89	9.575.721,43	19.394.548,32
26016	CONTRIBUTO ALL'ARPAT	Spese correnti	44.575.000,00	0,00	44.575.000,00	44.575.000,00	44.575.000,00	0,04	0,04	0,00	0,00	0,00	0,00
26017	MEDICINE NON CONVENZIONALI	Spese correnti	260.000,00	0,00	260.000,00	260.000,00	130.000,00	366.760,00	250.000,00	0,00	116.760,00	130.000,00	246.760,00
26040	ONERI SOSTENUTI DALLA REGIONE PER AZIONI DI COMUNICAZIONE, EDITORIA, EVENTI E CONVEGNI	Spese correnti	0,00	0,00	0,00	0,00	0,00	0,00	0,00	0,00	0,00	0,00	0,00
26044	PROMOZIONE DELLA SALUTE IN CARCERE - SPESE PER AZIONI PROGETTUALI REALIZZATE DA AZIENDE SANITARIE	Spese correnti	0,00	0,00	0,00	0,00	0,00	0,00	0,00	0,00	0,00	0,00	0,00
26046	INTERVENTI A FAVORE DELLE FARMACIE PARTICOLARMENTE DISAGIATE	Spese correnti	559.180,33	0,00	559.180,33	559.180,33	0,00	564.500,00	0,02	564.499,98	0,00	559.180,33	559.180,33

Numero capitolo	Descrizione capitolo	Titolo	Assestato al 31/12/2021 (1)	di cui AVANZO (2)	Competenza Pura (1-2)	Impegnato al 31/12/2021	Pagamenti su competenza	Residui iniziali al 01/01/2021	Economie su impegni residui	Pagamenti su residui	Residui provenienti dagli esercizi precedenti	Residui formati nell'esercizio di competenza	Totale residui da riportare
26049	AZIONI DI PSR E PROGETTI DI PREVENZIONE E SANITA' PUBBLICA VETERINARIA REALIZZATI DA AUSL, ISTITUTI ZOOPROFILATTICI ED UNIVERSITA'	Spese correnti	0,00	0,00	0,00	0,00	0,00	0,00	0,00	0,00	0,00	0,00	0,00
26051	AZIONI DEL PSR E PROGETTI DI PREVENZIONE - SOGGETTI PUBBLICI	Spese correnti	0,00	0,00	0,00	0,00	0,00	0,00	0,00	0,00	0,00	0,00	0,00
26057	PROGETTO OBIETTIVO DIPENDENZE - TRASFERIMENTI CORRENTI AD ENTI PUBBLICI	Spese correnti	0,00	0,00	0,00	0,00	0,00	285.035,00	0,00	0,00	285.035,00	0,00	285.035,00
26058	PROGETTO OBIETTIVO SALUTE MENTALE	Spese correnti	0,00	0,00	0,00	0,00	0,00	0,00	0,00	0,00	0,00	0,00	0,00
26059	SVILUPPO PROMOZIONE RETE DELL'ISTITUTO TOSCANO TUMORI	Spese correnti	0,00	0,00	0,00	0,00	0,00	0,00	0,00	0,00	0,00	0,00	0,00
26062	LAVORAZIONE PLASMA	Spese correnti	6.887.600,19	0,00	6.887.600,19	6.887.600,19	6.473.655,26	11.786.188,80	10.955.991,31	830.197,49	0,00	413.944,93	413.944,93
26063	AZIONI PER LA SANITA' DI INIZIATIVA E PROGETTI PER LE CURE PRIMARIE	Spese correnti	0,00	0,00	0,00	0,00	0,00	1.100.000,00	1.100.000,00	0,00	0,00	0,00	0,00
26076	PROGETTO OBIETTIVO DIPENDENZE - TRASFERIMENTI CORRENTI AD ALTRI SOGGETTI	Spese correnti	0,00	0,00	0,00	0,00	0,00	6.000,00	0,00	6.000,00	0,00	0,00	0,00
26079	PROGETTO OBIETTIVO MATERNO INFANTILE - FINANZIAMENTO AZIONI PROGETTUALI REALIZZATE DA AZIENDE SANITARIE E CONSULTORI	Spese correnti	0,00	0,00	0,00	0,00	0,00	23.800,00	0,00	0,00	23.800,00	0,00	23.800,00
26095	ADEGUAMENTO E INNOVAZIONE DEL SISTEMA TRASFUSIONALE TOSCANO	Spese correnti	48.739,00	0,00	48.739,00	48.739,00	24.369,50	24.369,50	0,00	24.369,50	0,00	24.369,50	24.369,50
26097	PROMOZIONE DONAZIONE ORGANI E TESSUTI DA PARTE ASSOCIAZIONI VOLONTARIATO	Spese correnti	0,00	0,00	0,00	0,00	0,00	0,00	0,00	0,00	0,00	0,00	0,00
26106	SVILUPPO RICERCA IN CAMPO ONCOLOGICO DELL'ISTITUTO TOSCANO TUMORI	Spese correnti	0,00	0,00	0,00	0,00	0,00	0,00	0,00	0,00	0,00	0,00	0,00

Numero capitolo	Descrizione capitolo	Titolo	Assestato al 31/12/2021 (1)	di cui AVANZO (2)	Competenza Pura (1-2)	Impegnato al 31/12/2021	Pagamenti su competenza	Residui iniziali al 01/01/2021	Economie su impegni residui	Pagamenti su residui	Residui provenienti dagli esercizi precedenti	Residui formati nell'esercizio di competenza	Totale residui da riportare
26133	CONSIGLIO SANITARIO REGIONALE. FINANZIAMENTI AD AZIENDE SANITARIE PER AZIONI PROGETTUALI	Spese correnti	0,00	0,00	0,00	0,00	0,00	0,00	0,00	0,00	0,00	0,00	0,00
26140	FINANZIAMENTO PROGETTI INNOVATIVI PER IL SISTEMA SOCIO-SANITARIO	Spese correnti	0,00	0,00	0,00	0,00	0,00	0,00	0,00	0,00	0,00	0,00	0,00
26151	AZIONI PROGETTUALI PER L'INTEGRAZIONE SOCIO-SANITARIA - TRASFERIMENTI AD ALTRI SOGGETTI.	Spese correnti	3.710.700,00	0,00	3.710.700,00	3.710.700,00	3.029.891,66	1.265.127,40	534,05	859.779,66	404.813,69	680.808,34	1.085.622,03
26189	PROGETTI SALUTE MENTALE. TRASFERIMENTI AI SOGGETTI PRIVATI.	Spese correnti	0,00	0,00	0,00	0,00	0,00	32.500,00	0,00	12.500,00	20.000,00	0,00	20.000,00
26217	ATTIVITA' DI FORMAZIONE MANAGERIALE ED INTERVENTI DI RICERCA APPLICATA NELL'AMBITO DELL'ORGANIZZAZIONE E GESTIONE DEI SERVIZI SANITARI RIVOLTE AL PERSONALE REGIONALE - FONDI REGIONALI	Spese correnti	30.000,00	0,00	30.000,00	15.116,00	7.916,00	5.314,79	0,00	0,00	5.314,79	7.200,00	12.514,79
26247	PROGETTUALITA' AZIENDALI A SUPPORTO DEI PROCESSI DI MIGLIORAMENTO DELL'ORGANIZZAZIONE OSPEDALIERA, SVILUPPO RETI CLINICHE ED INTERVENTI DI RACCORDO OSPEDALE-TERRITORIO.	Spese correnti	0,00	0,00	0,00	0,00	0,00	673.200,00	603.248,12	69.951,88	0,00	0,00	0,00
26248	CENTRI RESIDENZIALI CURE PALLIATIVE: HOSPICES	Spese correnti	0,00	0,00	0,00	0,00	0,00	203.708,00	0,00	0,00	203.708,00	0,00	203.708,00
26252	PROGRAMMI TELEMEDICINA	Spese correnti	0,00	0,00	0,00	0,00	0,00	90.000,00	0,00	0,00	90.000,00	0,00	90.000,00
26253	COMUNICAZIONE IN AMBITO SANITARIO	Spese correnti	600.000,00	0,00	600.000,00	600.000,00	323.084,51	207.579,46	189,98	100.062,90	107.326,58	276.915,49	384.242,07
26888	MOBILITA' SANITARIA EXTRAREGIONALE PASSIVA	Spese correnti	177.505.038,00	0,00	177.505.038,00	177.505.038,00	177.505.038,00	0,00	0,00	0,00	0,00	0,00	0,00
26899	MOBILITA' SANITARIA INTERNAZIONALE PASSIVA	Spese correnti	6.710.123,00	0,00	6.710.123,00	6.710.123,00	6.710.123,00	0,00	0,00	0,00	0,00	0,00	0,00
26900	MOBILITA' SANITARIA INTERNAZIONALE - SALDO ATTIVO	Spese correnti	4.106.482,00	0,00	4.106.482,00	4.106.482,00	0,00	2.602.068,00	0,00	2.602.068,00	0,00	4.106.482,00	4.106.482,00
26911	CONTRIBUTI FINANZIARI PER AZIONI IN MATERIA SOCIO-SANITARIA - TRASFERIMENTI A ENTI PUBBLICI	Spese correnti	0,00	0,00	0,00	0,00	0,00	60.000,00	0,00	60.000,00	0,00	0,00	0,00
43138	ARPAT AZIONI INTEGRATIVE PREVISTE DAL PRAA 2007-2010 - FONDO SANITARIO - SPESE CORRENTI	Spese correnti	0,00	0,00	0,00	0,00	0,00	0,00	0,00	0,00	0,00	0,00	0,00
51413	SOSTEGNO ALLA REALIZZAZIONE DI PROGETTI DI RICERCA INDUSTRIALE E SPERIMENTALE CONGIUNTI TRA GRUPPI DI IMPRESE, UNIVERSITA' E CENTRI DI RICERCA. - POR CREO FESR REG. CEE 1083/2006 ATTIVITA' 1.1 - QUOTA REGIONE	Spese in conto capitale	0,00	0,00	0,00	0,00	0,00	0,00	0,00	0,00	0,00	0,00	0,00
71160	INQUADRAMENTO A RUOLO DI PERSONALE IN SANITA' - QUOTA RETRIBUZIONE	Spese correnti	58.730,00	0,00	58.730,00	58.730,00	55.642,35	481,25	481,25	0,00	0,00	3.087,65	3.087,65
71161	INQUADRAMENTO A RUOLO DEL PERSONALE IN SANITA' - QUOTA CONTRIBUTI	Spese correnti	15.350,00	0,00	15.350,00	15.350,00	12.938,96	197,67	197,67	0,00	0,00	2.411,04	2.411,04
71162	INQUADRAMENTO A RUOLO DI PERSONALE IN SANITA' - QUOTA IRAP	Spese correnti	5.000,00	0,00	5.000,00	5.000,00	4.144,02	0,00	0,00	0,00	0,00	855,98	855,98
71186	MANUTANZIONE PRODOTTI SOFTWARE DEI SISTEMI INFORMATIVI DIREZIONALI. FONDO SANITARIO.	Spese correnti	34.160,00	0,00	34.160,00	34.160,00	0,00	17.767,40	12.036,99	5.730,41	0,00	34.160,00	34.160,00
71204	IRAP DOVUTA DALLA REGIONE PER TUTTI I RAPPORTI INTRATTENUTI DIVERSI DA QUELLI DI LAVORO DIPENDENTE/ CONTI SANITARI	Spese correnti	0,00	0,00	0,00	0,00	0,00	10.537,72	0,00	0,00	10.537,72	0,00	10.537,72
71873	ASSEGNO PER IL NUCLEO FAMILIARE PERSONALE FONDO SANITARIO.	Spese correnti	1.500,00	0,00	1.500,00	1.500,00	0,00	1.000,00	1.000,00	0,00	0,00	1.500,00	1.500,00
71886	INDENNITA' TRASFERTA E RIMBORSO SPESE MISSIONI E TRASFERIMENTI PERSONALE SANITARIO.	Spese correnti	1.000,00	0,00	1.000,00	1.000,00	0,00	1.453,00	1.453,00	0,00	0,00	1.000,00	1.000,00
72058	ONERI PER LA RISCOSSIONE DELLE ENTRATE EXTRATRIBUTARIE A FAVORE DEGLI AGENTI DELLA RISCOSSIONE - CONTO SANITARIO	Spese correnti	1.000,00	0,00	1.000,00	1.000,00	618,15	538,60	474,95	63,65	0,00	381,85	381,85
72059	ABBUONI E ARROTONDAMENTI PASSIVI - CONTO SANITARIO	Spese correnti	0,00	0,00	0,00	0,00	0,00	99,99	99,99	0,00	0,00	0,00	0,00
73035	FONDO DI GARANZIA INTERREGIONALE (A)	Spese correnti	500.000.000,00	0,00	500.000.000,00	0,00	0,00	0,00	0,00	0,00	0,00	0,00	0,00
73095	INTERESSI PASSIVI SU PRESTITI OBBLIGAZIONARI A MEDIO LUNGO TERMINE - TASSO VARIABILE - FONDO SANITARIO	Spese correnti	0,00	0,00	0,00	0,00	0,00	0,00	0,00	0,00	0,00	0,00	0,00
73096	INTERESSI PASSIVI SU MUTUI BANCARI A MEDIO LUNGO TERMINE - FONDO SANITARIO	Spese correnti	0,00	0,00	0,00	0,00	0,00	0,00	0,00	0,00	0,00	0,00	0,00
74044	FONDO PER IL PAGAMENTO DI RESIDUI PERENTI RELATIVI A SPESA SANITARIA CORRENTE	Spese correnti	1.000.000,00	1.000.000,00	0,00	0,00	0,00	0,00	0,00	0,00	0,00	0,00	0,00
74045	FONDO PER IL PAGAMENTO DI RESIDUI PERENTI RELATIVI A SPESA SANITARIA IN C/CAPITALE.	Spese in conto capitale	0,00	0,00	0,00	0,00	0,00	0,00	0,00	0,00	0,00	0,00	0,00
74066	ACCANTONAMENTO FONDI VINCOLATI UE A SEGUITO DI RECUPERI A DISPOSIZIONE PER RESTITUZIONI O COMPENSAZIONI RELATIVI ALLA GESTIONE SANITARIA	Spese correnti	0,00	0,00	0,00	0,00	0,00	0,00	0,00	0,00	0,00	0,00	0,00

Numero capitolo	Descrizione capitolo	Titolo	Assestato al 31/12/2021 (1)	di cui AVANZO (2)	Competenza Pura (1-2)	Impegnato al 31/12/2021	Pagamenti su competenza	Residui iniziali al 01/01/2021	Economie su impegni residui	Pagamenti su residui	Residui provenienti dagli esercizi precedenti	Residui formati nell'esercizio di competenza	Totale residui da riportare
74069	ACCANTONAMENTO DI ECONOMIE SU IMPEGNI PERENTI FINANZIATI DA RISORSE LIBERE DESTINATE A SPESA SANITARIA. SPESA CORRENTE	Spese correnti	0,00	0,00	0,00	0,00	0,00	0,00	0,00	0,00	0,00	0,00	0,00
74070	ACCANTONAMENTO DI ECONOMIE SU IMPEGNI PERENTI FINANZIATI DA RISORSE LIBERE DESTINATE A SPESA SANITARIA. SPESA DI INVESTIMENTO	Spese in conto capitale	0,00	0,00	0,00	0,00	0,00	0,00	0,00	0,00	0,00	0,00	0,00
74094	ONERI DERIVANTI DA LETTERE DI PATRONAGE RILASCIATE DA REGIONE TOSCANA A FAVORE DEGLI ISTITUTI FINANZIATORI DEL SISTEMA SANITARIO REGIONALE - FONDO SANITARIO	Spese correnti	0,00	0,00	0,00	0,00	0,00	0,00	0,00	0,00	0,00	0,00	0,00
Totale risorse proprie			8.171.478.451,11	50.410.759,44	8.121.067.691,67	7.649.735.213,52	7.098.671.531,87	838.823.357,37	18.117.338,64	350.038.805,77	470.667.212,96	551.063.681,65	1.021.730.894,61

USCITA PERIMETRO SANITARIO RISORSE VINCOLATE

52	DISAVANZO DA CONTABILIZZAZIONE ANTICIPAZIONE DI LIQUIDITA' (ART. 3 C. 1 LETT. A)	Componente passiva di amministrazione	17.630.397,37	17.630.397,37	0,00	0,00	0,00	0,00	0,00	0,00	0,00	0,00	0,00
12582	COVID 19 - FINANZIAMENTO RIDUZIONE LISTE DI ATTESA	Spese correnti	0,00	0,00	0,00	0,00	0,00	30.123.070,00	0,00	30.123.070,00	0,00	0,00	0,00
14363	DESTINAZIONE UTILI DEGLI ENTI DEL SERVIZIO SANITARIO REGIONALE	Spese in conto capitale	0,00	0,00	0,00	0,00	0,00	83.338,00	0,00	83.338,00	0,00	0,00	0,00
22138	FONDO ASILO, MIGRAZIONE E INTEGRAZIONE - FAMI 2014-2020 - PROGETTO SPRINT - TRASFERIMENTI AD AZIENDE SANITARIE - QUOTA UE	Spese correnti	0,00	0,00	0,00	0,00	0,00	0,00	0,00	0,00	0,00	0,00	0,00
22139	FONDO ASILO, MIGRAZIONE E INTEGRAZIONE - FAMI 2014-2020 - PROGETTO SPRINT - TRASFERIMENTI A AZIENDE SANITARIE - QUOTA STATO	Spese correnti	0,00	0,00	0,00	0,00	0,00	0,00	0,00	0,00	0,00	0,00	0,00
22140	FONDO ASILO, MIGRAZIONE E INTEGRAZIONE - FAMI 2014-2020 - PROGETTO SPRINT - PRESTAZIONI PROFESSIONALI - QUOTA UE	Spese correnti	0,00	0,00	0,00	0,00	0,00	0,00	0,00	0,00	0,00	0,00	0,00
22141	FONDO ASILO, MIGRAZIONE E INTEGRAZIONE - FAMI 2014-2020 - PROGETTO SPRINT - PRESTAZIONI PROFESSIONALI - QUOTA STATO	Spese correnti	0,00	0,00	0,00	0,00	0,00	0,00	0,00	0,00	0,00	0,00	0,00
22142	FONDO ASILO, MIGRAZIONE E INTEGRAZIONE - FAMI 2014-2020 - PROGETTO SPRINT - MISSIONI - QUOTA UE	Spese correnti	0,00	0,00	0,00	0,00	0,00	0,00	0,00	0,00	0,00	0,00	0,00
22143	FONDO ASILO, MIGRAZIONE E INTEGRAZIONE - FAMI 2014-2020 - PROGETTO SPRINT - MISSIONI - QUOTA STATO	Spese correnti	0,00	0,00	0,00	0,00	0,00	0,00	0,00	0,00	0,00	0,00	0,00
22144	FONDO ASILO, MIGRAZIONE E INTEGRAZIONE - FAMI 2014-2020 - TUTELA DELLA SALUTE - SPESE PERSONALE - QUOTA UE	Spese correnti	0,00	0,00	0,00	0,00	0,00	0,00	0,00	0,00	0,00	0,00	0,00
22145	FONDO ASILO, MIGRAZIONE E INTEGRAZIONE - FAMI 2014-2020 - TUTELA DELLA SALUTE - SPESE PERSONALE - QUOTA STATO	Spese correnti	0,00	0,00	0,00	0,00	0,00	0,00	0,00	0,00	0,00	0,00	0,00
22146	FONDO ASILO, MIGRAZIONE E INTEGRAZIONE - FAMI 2014-2020 - TUTELA DELLA SALUTE - COSTI INDIRETTI - QUOTA UE	Spese correnti	0,00	0,00	0,00	0,00	0,00	0,00	0,00	0,00	0,00	0,00	0,00
22147	FONDO ASILO, MIGRAZIONE E INTEGRAZIONE - FAMI 2014-2020 - TUTELA DELLA SALUTE - COSTI INDIRETTI - QUOTA STATO	Spese correnti	0,00	0,00	0,00	0,00	0,00	0,00	0,00	0,00	0,00	0,00	0,00
22148	FONDO ASILO, MIGRAZIONE E INTEGRAZIONE - FAMI 2014-2020 - PROGETTO SPRINT - TRASFERIMENTI PARTNERS - QUOTA UE	Uscite per conto terzi e partite di giro	0,00	0,00	0,00	0,00	0,00	0,00	0,00	0,00	0,00	0,00	0,00
22149	FONDO ASILO, MIGRAZIONE E INTEGRAZIONE - FAMI 2014-2020 - PROGETTO SPRINT - TRASFERIMENTI PARTNERS - QUOTA STATO	Uscite per conto terzi e partite di giro	0,00	0,00	0,00	0,00	0,00	0,00	0,00	0,00	0,00	0,00	0,00
22150	FAMI 2014/2020 - PROGETTO SPRINT - PERSONALE A TEMPO DETERMINATO DELIBERA 609/2017 Miss/Progr. 1307 (UE 59,58%) - QUOTA RETRIBUZIONE	Spese correnti	0,00	0,00	0,00	0,00	0,00	0,00	0,00	0,00	0,00	0,00	0,00
22151	FAMI 2014/2020 - PROGETTO SPRINT - PERSONALE A TEMPO DETERMINATO DELIBERA 609/2017 Miss/Progr. 1307 (UE 59,58%) - QUOTA ONERI	Spese correnti	0,00	0,00	0,00	0,00	0,00	0,00	0,00	0,00	0,00	0,00	0,00
22152	FAMI 2014/2020 - PROGETTO SPRINT - PERSONALE A TEMPO DETERMINATO DELIBERA 609/2017 Miss/Progr. 1307 (UE 59,58%) - QUOTA IRAP	Spese correnti	0,00	0,00	0,00	0,00	0,00	0,00	0,00	0,00	0,00	0,00	0,00
22153	FAMI 2014/2020 - PROGETTO SPRINT - PERSONALE A TEMPO DETERMINATO DELIBERA 609/2017 Miss/Progr. 1307 (STATO 40,42%) - QUOTA RETRIBUZIONE	Spese correnti	0,00	0,00	0,00	0,00	0,00	0,00	0,00	0,00	0,00	0,00	0,00

Numero capitolo	Descrizione capitolo	Titolo	Assestato al 31/12/2021 (1)	di cui AVANZO (2)	Competenza Pura (1-2)	Impegnato al 31/12/2021	Pagamenti su competenza	Residui iniziali al 01/01/2021	Economie su impegni residui	Pagamenti su residui	Residui provenienti dagli esercizi precedenti	Residui formati nell'esercizio di competenza	Totale residui da riportare
22154	FAMI 2014/2020 - PROGETTO SPRINT - PERSONALE A TEMPO DETERMINATO DELIBERA 609/2017 Miss/Progr. 1307 (STATO 40,42%) - QUOTA ONERI	Spese correnti	0,00	0,00	0,00	0,00	0,00	0,00	0,00	0,00	0,00	0,00	0,00
22155	FAMI 2014/2020 - PROGETTO SPRINT - PERSONALE A TEMPO DETERMINATO DELIBERA 609/2017 Miss/Progr. 1307 (STATO 40,42%) - QUOTA IRAP	Spese correnti	0,00	0,00	0,00	0,00	0,00	0,00	0,00	0,00	0,00	0,00	0,00
22156	RISORSE RECUPERATE DA IRCCS E DA RESTITUIRE A MINISTERO DELLA SALUTE	Spese correnti	159.976,86	0,00	159.976,86	159.976,86	158.593,58	138.435,74	0,00	138.435,74	0,00	1.383,28	1.383,28
22172	PROGETTO I DISTURBI DELLO SPETTRO AUTISTICO: EV.A.DALL'ETA EVOLUTIVA ALL'ETA ADULTA.	Spese correnti	0,00	0,00	0,00	0,00	0,00	110.400,00	0,00	0,00	110.400,00	0,00	110.400,00
22177	RISORSE RECUPERATE DA RESTITUIRE A MINISTERI	Spese correnti	0,00	0,00	0,00	0,00	0,00	15.721,17	15.721,17	0,00	0,00	0,00	0,00
22192	FONDO PER IL SOSTEGNO DEL RUOLO DI CURA E DI ASSISTENZA DEL CAREGIVER FAMILIARE	Spese correnti	4.782.026,34	0,00	4.782.026,34	4.782.026,34	2.391.013,17	0,00	0,00	0,00	0,00	2.391.013,17	2.391.013,17
22193	FONDI DESTINATI AL FINANZIAMENTO DI UNO SCREENING GRATUITO PER PREVENIRE, ELIMINARE ED ERADICARE IL VIRUS DELL'EPATITE C (HCV)	Spese correnti	4.962.913,00	0,00	4.962.913,00	4.962.913,00	0,00	0,00	0,00	0,00	0,00	4.962.913,00	4.962.913,00
22196	PROGRAMMA HORIZON 2020 - PROGETTO TRANSCAN-3 - TRASFERIMENTI A ENTE NO	Spese correnti	29.280,00	0,00	29.280,00	29.280,00	0,00	0,00	0,00	0,00	0,00	29.280,00	29.280,00
22198	PROGRAMMA HORIZON 2020 - PROGETTO TRANSCAN-2 - MISSIONI	Spese correnti	79,80	0,00	79,80	0,00	0,00	0,00	0,00	0,00	0,00	0,00	0,00
22199	PROGRAMMA HORIZON 2020 - PROGETTO TRANSCAN-2 - TRASFERIMENTI A ENTI DI RICERCA PRIVATI	Spese correnti	11.480,00	0,00	11.480,00	0,00	0,00	0,00	0,00	0,00	0,00	0,00	0,00
22200	PROGRAMMA HORIZON 2020 - PROGETTO TRANSCAN-2 - SPESA PERSONALE A TEMPO INDETERMINATO	Spese correnti	11.400,20	0,00	11.400,20	0,00	0,00	0,00	0,00	0,00	0,00	0,00	0,00
22205	RISORSE PER LA PROMOZIONE DELLA CULTURA DELLA SICUREZZA NELLE SCUOLE - TRASFERIMENTI DA INAIL	Spese correnti	80.000,00	0,00	80.000,00	80.000,00	0,00	0,00	0,00	0,00	0,00	80.000,00	80.000,00
22206	CONTRIBUTO PREZZO CALMIERATO TEST ANTIGENICI DI CUI AL D.L. N. 105/2021	Spese correnti	477.135,00	0,00	477.135,00	477.135,00	0,00	0,00	0,00	0,00	0,00	477.135,00	477.135,00
22207	SPESE PER LA SORVEGLIANZA SISTEMATICA DEL SARS-COV-2 E DELLE SUE VARIANTI NELLE ACQUE REFLUE	Spese correnti	144.947,87	0,00	144.947,87	144.947,87	0,00	0,00	0,00	0,00	0,00	144.947,87	144.947,87
23036	FONDO PER LA NON AUTOSUFFICIENZA- FONDI STATALI	Spese correnti	25.554.373,91	0,00	25.554.373,91	25.554.373,91	25.554.373,91	18.553.277,37	0,00	18.462.000,00	91.277,37	0,00	91.277,37
23118	FONDI STATALI PER PROGETTO IN MATERIA DI VITA INDIPENDENTE ED INCLUSIONE NELLA SOCIETA' DELLE PERSONE CON DISABILITA' - TRASFERIMENTI AD ENTI PUBBLICI.	Spese correnti	3.263.361,60	0,00	3.263.361,60	3.263.361,60	295.746,69	3.833.520,00	0,00	3.833.520,00	0,00	2.967.614,91	2.967.614,91
23231	POR FESR 2014/2020 - AZIONE 1.6.1 ACQUISTO DIPOSITIVI DI PROTEZIONE INDIVIDUALE DEL PERSONALE SANITARIO - QUOTA REGIONE - RECUPERO ORGANISMI INTERMEDI	Spese correnti	276.238,06	276.238,06	0,00	276.238,06	0,00	0,00	0,00	0,00	0,00	276.238,06	276.238,06
23232	POR FESR 2014/2020 - AZIONE 1.6.1 ACQUISTO DIPOSITIVI DI PROTEZIONE INDIVIDUALE DEL PERSONALE SANITARIO - QUOTA REGIONE FINANZIATA TRAMITE RECUPERO ANTICIPAZIONE 2014 STATO	Spese correnti	134.193,02	134.193,02	0,00	134.193,02	0,00	0,00	0,00	0,00	0,00	134.193,02	134.193,02
23233	POR FESR 2014/2020 - AZIONE 1.6.1 ACQUISTO DIPOSITIVI DI PROTEZIONE INDIVIDUALE DEL PERSONALE SANITARIO - QUOTA REGIONE FINANZIATA TRAMITE RECUPERO ANTICIPAZIONE 2014 UE	Spese correnti	191.704,32	191.704,32	0,00	191.704,32	0,00	0,00	0,00	0,00	0,00	191.704,32	191.704,32
24010	SPESE PER LA REALIZZAZIONE DI INTERVENTI PER LA RIQUALIFICAZIONE DELL'ASSISTENZA SANITARIA NEI GRANDI CENTRI URBANI	Spese in conto capitale	0,00	0,00	0,00	0,00	0,00	3.581.386,47	21.953,63	0,00	3.559.432,84	0,00	3.559.432,84
24011	FORMAZIONE SPECIFICA IN MEDICINA GENERALE - PAGAMENTO BORSE DI STUDIO	Spese correnti	2.457.286,54	0,00	2.457.286,54	2.457.286,54	103.851,48	3.526.284,70	0,00	3.269.936,75	256.347,95	2.353.435,06	2.609.783,01
24021	SPESE PER PROGETTI DI RICERCA E SPERIMENTAZIONE- FINANZIAMENTO STATALE	Spese correnti	3.098.060,07	0,00	3.098.060,07	2.017.510,98	2.017.510,98	1.237.795,52	329.111,58	540.241,72	368.442,22	0,00	368.442,22
24022	SPESE PER PROGETTI DI RICERCA E SPERIMENTAZIONI EX ART.12 D.LGS. N. 502 DEL 30.12.1992 AD ENTI DI RICERCA PRIVATI - FINANZIAMENTO STATALE	Spese correnti	530.400,00	0,00	530.400,00	244.800,00	244.800,00	0,00	0,00	0,00	0,00	0,00	0,00
24024	INTERVENTI FORMATIVI E DI INFORMAZIONE NEL SETTORE DELLA QUALITA' - TRASFERIMENTI A SOGGETTI PUBBLICI	Spese correnti	0,00	0,00	0,00	0,00	0,00	0,00	0,00	0,00	0,00	0,00	0,00
24051	PROGRAMMA DI INTERVENTI FORMATIVI- EDUCATIVI PER LA LOTTA ALL'AIDS	Spese correnti	0,00	0,00	0,00	0,00	0,00	772.441,76	30.004,20	90.022,38	652.415,18	0,00	652.415,18

Numero capitolo	Descrizione capitolo	Titolo	Assestato al 31/12/2021 (1)	di cui AVANZO (2)	Competenza Pura (1-2)	Impegnato al 31/12/2021	Pagamenti su competenza	Residui iniziali al 01/01/2021	Economie su impegni residui	Pagamenti su residui	Residui provenienti dagli esercizi precedenti	Residui formati nell'esercizio di competenza	Totale residui da riportare
24060	SPESE INTERVENTI RISTRUTTURAZIONE EDILIZIA E AMMODERNAMENTO TECNOLOGICO PATRIMONIO SANITARIO PUBBLICO E REALIZZAZIONE RESIDENZE SANITARIE ASSISTENZIALI - PROGRAMMA STRAORDINARIO INVESTIMENTI ART. 20 L.67/88 E L. 296/2006	Spese in conto capitale	1.480.045,61	1.480.045,61	0,00	1.480.045,61	1.480.045,61	55.917.622,70	0,00	28.231.403,72	27.686.218,98	0,00	27.686.218,98
24063	SPESE DEL PROGRAMMA NAZIONALE STRAORDINARIO INVESTIMENTI IN SANITA' SETTORE MATERNO INFANTILE	Spese in conto capitale	262.058,27	262.058,27	0,00	262.058,27	262.058,27	0,00	0,00	0,00	0,00	0,00	0,00
24068	SPESE INTERVENTI IN MATERIA DI RISTRUTT. EDILIZIA E DI AMMODER. TECNOLOGICO DEL PATRIMONIO SANITARIO NONCHE' PER LA REALIZZAZ. DI RESIDENZE PER ANZIANI E SOGGETTI NON AUTOSUFFICIENTI	Spese in conto capitale	487.459,08	487.459,08	0,00	487.459,08	487.459,08	0,00	0,00	0,00	0,00	0,00	0,00
24082	SPESE PER LA REALIZZAZIONE DEL PROGRAMMA NUOVI OSPEDALI. AZIENDE SANITARIE NN. 1 DI MASSA, 2 DI LUCCA, 3 DI PISTOIA, 4 DI PRATO.	Spese in conto capitale	0,00	0,00	0,00	0,00	0,00	3.570,27	0,00	0,00	3.570,27	0,00	3.570,27
24100	PROGETTO DI RICERCA 'LA PROMOZIONE DELL'INNOVAZIONE E LA GESTIONE DEL RISCHIO' RSF 2004 DLGS 502/92 ART. 12	Spese correnti	0,00	0,00	0,00	0,00	0,00	0,00	0,00	0,00	0,00	0,00	0,00
24104	PROGRAMMA SPERIMENTALE 'OSSERVATORIO NAZIONALE SULLA QUALITA' DELL'EDUCAZIONE CONTINUA IN MEDICINA - PROGETTO PILOTA'	Spese correnti	0,00	0,00	0,00	0,00	0,00	0,00	0,00	0,00	0,00	0,00	0,00
24137	SPESE PER PROGETTI DI RICERCA IN MATERIA DI SALUTE. CONTRIBUTI PROVENIENTI DA SOGGETTI PRIVATI	Spese correnti	22.112,59	0,00	22.112,59	0,00	0,00	83.700,00	0,00	0,00	83.700,00	0,00	83.700,00
24138	INTERVENTI DI SENSIBILIZZAZIONE DEGLI OPERATORI SANITARI SUL RISCHIO CLINICO CONNESSO ALL'USO DI DISPOSITIVI MEDICI	Spese correnti	0,00	0,00	0,00	0,00	0,00	0,00	0,00	0,00	0,00	0,00	0,00
24140	I.R.A.P. PER BORSE DI STUDIO CORSO DI FORMAZIONE SPECIFICA IN MEDICINA GENERALE	Spese correnti	100.000,00	0,00	100.000,00	100.000,00	0,00	328.768,06	29.790,67	285.396,75	13.580,64	100.000,00	113.580,64
24141	INAIL PER BORSE DI STUDIO CORSO DI FORMAZIONE SPECIFICA IN MEDICINA GENERALE	Spese correnti	0,00	0,00	0,00	0,00	0,00	379.041,89	199.364,63	79.677,26	100.000,00	0,00	100.000,00
24148	SPESE PER PROGRAMMI E PROGETTI IN SANITA'	Spese correnti	0,00	0,00	0,00	0,00	0,00	12.506,51	0,00	0,00	12.506,51	0,00	12.506,51
24150	TELEMEDICINA PROGETTO CLEAR	Spese correnti	0,00	0,00	0,00	0,00	0,00	0,00	0,00	0,00	0,00	0,00	0,00
24155	SPESE INTERVENTI RISTRUTTURAZIONE EDILIZIA E AMMODERNAMENTO TECNOLOGICO PATRIMONIO SANITARIO PUBBLICO E REALIZZAZIONE RESIDENZE SANITARIE ASSISTENZIALI - PROGRAMMA STRAORDINARIO INVESTIMENTI ART. 20 L.67/88 E L. 244/2007	Spese in conto capitale	48.737.025,14	0,00	48.737.025,14	0,00	0,00	327.215.606,01	2.280.000,00	12.984.321,25	311.951.284,76	0,00	311.951.284,76
24167	FAS 2007/2013 LINEA 1.1.A.2 - PIR 1.1 LO SPAZIO REGIONALE DELLA RICERCA E DELL'INNOVAZIONE - SALUTE - SPESE D'INVESTIMENTO - DEL CIPE 166/2007	Spese in conto capitale	1.195.623,88	1.195.623,88	0,00	1.195.623,88	438.029,91	0,00	0,00	0,00	0,00	757.593,97	757.593,97
24183	SPESE PER RICERCA SANITARIA. FONDI PROVENIENTI DA 5 X MILLE	Spese correnti	10.141,83	0,00	10.141,83	10.141,83	0,00	45.862,01	0,00	0,00	45.862,01	10.141,83	56.003,84
24185	FORMAZIONE SPECIFICA IN MEDICINA GENERALE TRASFERIMENTI ALLE AZIENDE SANITARIE	Spese correnti	1.800.000,00	0,00	1.800.000,00	1.800.000,00	0,00	10.143.860,25	0,00	2.390.795,27	7.753.064,98	1.800.000,00	9.553.064,98
24190	ANTICIPAZIONI ALLE AZIENDE SANITARIE PER REALIZZAZIONE INFRASTRUTTURE SANITARIE	Spese per incremento attività finanziarie	0,00	0,00	0,00	0,00	0,00	77.000.000,00	77.000.000,00	0,00	0,00	0,00	0,00
24193	PROGETTI DI TELEMEDICINA - TRASFERIMENTO AD ENTI LOCALI (aziende sanitarie)	Spese correnti	0,00	0,00	0,00	0,00	0,00	0,00	0,00	0,00	0,00	0,00	0,00
24199	TRASFERIMENTI ALLE AZIENDE SANITARIE MEDIANTE RECUPERO FONDI STATALI	Spese correnti	112.400,44	112.400,44	0,00	0,00	0,00	6.663,10	0,00	0,00	6.663,10	0,00	6.663,10
24203	INTERVENTI FORMATIVI E DI INFORMAZIONE NEL SETTORE DELLA QUALITA'- TRASFERIMENTI A SOGGETTI PRIVATI	Spese correnti	0,00	0,00	0,00	0,00	0,00	0,00	0,00	0,00	0,00	0,00	0,00
24238	TRASFERIMENTI ALLE AZIENDE SANITARIE DI RISORSE PROVENIENTI DA ENTI DEL SETTORE PUBBLICO	Spese correnti	0,00	0,00	0,00	0,00	0,00	115.361,66	0,00	0,00	115.361,66	0,00	115.361,66
24335	SPESE DERIVANTI DA ACCORDI DI COLLABORAZIONE REGIONALI	Spese correnti	564.070,92	11.173,50	552.897,42	552.853,50	217.451,00	1.301.286,66	0,00	1.301.286,66	0,00	335.402,50	335.402,50
24336	AZIONI PER L'INNOVAZIONE TECNOLOGICA IN SANITA'	Spese correnti	0,00	0,00	0,00	0,00	0,00	1.172.449,00	0,00	586.224,50	586.224,50	0,00	586.224,50
24337	SPESE PER PROGETTI E ATTIVITA' FINANZIATE NELL'AMBITO DEL PROGETTO MATTONI INTERNAZIONALE	Spese correnti	0,00	0,00	0,00	0,00	0,00	0,00	0,00	0,00	0,00	0,00	0,00
24356	OBIETTIVI DI CARATTERE PRIORITARIO DEL PSN, ASSISTENZA SANITARIA AGLI STRANIERI IRREGOLARI, ESCLUSIVITA' DEL RAPPORTO DEL PERSONALE DIRIGENTE DEL SSN E ALTRE RISORSE DI FONDO SANITARIO VINCOLATO	Spese correnti	65.995.102,00	0,00	65.995.102,00	65.995.102,00	0,00	24.619.647,93	0,00	13.317.449,25	11.302.198,68	65.995.102,00	77.297.300,68

Numero capitolo	Descrizione capitolo	Titolo	Assestato al 31/12/2021 (1)	di cui AVANZO (2)	Competenza Pura (1-2)	Impegnato al 31/12/2021	Pagamenti su competenza	Residui iniziali al 01/01/2021	Economie su impegni residui	Pagamenti su residui	Residui provenienti dagli esercizi precedenti	Residui formati nell'esercizio di competenza	Totale residui da riportare
24360	SPESE DI INVESTIMENTO IN SANITA' PER LA PROSECUZIONE DEL PROGRAMMA PLURIENNALE EX ART. 20 L. 67/1988 PER L'ADEGUAMENTO A NORMA DEGLI IMPIANTI ANTINCENDIO DELLE STRUTTURE SANITARIE	Spese in conto capitale	0,00	0,00	0,00	0,00	0,00	5.709.059,55	0,00	739.772,31	4.969.287,24	0,00	4.969.287,24
24390	RIMBORSO ONERI PER ACCERTAMENTI MEDICO LEGALI SUI DIPENDENTI ASSENTI DA SERVIZIO PER MALATTIA EFFETTUATI DALLE AZIENDE SANITARIE LOCALI	Spese correnti	0,00	0,00	0,00	0,00	0,00	0,00	0,00	0,00	0,00	0,00	0,00
24395	SPESE PER LA REALIZZAZIONE DI STRUTTURE SANITARIE PER IL SUPERAMENTO DEGLI OSPEDALI PSICHIATRICI GIUDIZIARI - PROGRAMMA PLURIENNALE INTERVENTI SUL PATRIMONIO SANITARIO PUBBLICO ART. 20 L.67/88 E L. 81 DEL 30/05/2015	Spese in conto capitale	0,00	0,00	0,00	0,00	0,00	9.014.333,40	0,00	279.206,37	8.735.127,03	0,00	8.735.127,03
24396	FORMAZIONE SPECIFICA IN MEDICINA GENERALE ORGANIZZAZIONE CONCORSO	Spese correnti	50.000,00	0,00	50.000,00	50.000,00	0,00	323.344,33	188.701,58	56.771,90	77.870,85	50.000,00	127.870,85
24397	FORMAZIONE SPECIFICA IN MEDICINA GENERALE - RETRIBUZIONI PERSONALE DIPENDENTE PER ORGANIZZAZIONE CONCORSO	Spese correnti	646.888,00	596.888,00	50.000,00	50.000,00	0,00	100.000,00	50.000,00	0,00	50.000,00	50.000,00	100.000,00
24419	FONDI PER LA RICERCA E LO SVILUPPO DI METODI ALTERNATIVI ALL'USO DEGLI ANIMALI PER FINI SPERIMENTALI	Spese correnti	31.168,83	0,00	31.168,83	31.168,83	0,00	41.139,24	0,00	0,00	41.139,24	31.168,83	72.308,07
24424	PROGRAMMA DI REALIZZAZIONE DI STRUTTURE PER L'ATTIVITA' LIBERO PROFESSIONALE INTRAMURARIA DLGS 254/2000	Spese in conto capitale	3.610.164,26	866.514,51	2.743.649,75	866.384,51	866.384,51	0,00	0,00	0,00	0,00	0,00	0,00
24428	SPESE PER LA REVISIONE DELL'USO DEI MEDICINALI (MEDICINE USE REVIEW) PER PAZIENTI AFFETTI DA ASMA	Spese correnti	0,00	0,00	0,00	0,00	0,00	61.700,00	0,00	0,00	61.700,00	0,00	61.700,00
24433	SPESE PER ATTIVITA' DI COLLABORAZIONE IN MATERIA DI HTA	Spese correnti	0,00	0,00	0,00	0,00	0,00	66.912,50	0,00	0,00	66.912,50	0,00	66.912,50
24441	FINANZIAMENTO PER LA REALIZZAZIONE DI UN PROGRAMMA DI INTERVENTI A SOSTEGNO ED INTEGRAZIONE DEL PIANO DI RIQUALIFICAZIONE DELLE STRUTTURE DEL PRESIDIO OSPEDALIERO DI CAREGGI	Spese in conto capitale	0,00	0,00	0,00	0,00	0,00	0,00	0,00	0,00	0,00	0,00	0,00
24445	TRASFERIMENTI AD AZIENDE ED ENTI DEL SSR PER IL FINANZIAMENTO DEI LIVELLI ESSENZIALI DI ASSISTENZA	Spese correnti	0,00	0,00	0,00	0,00	0,00	0,00	0,00	0,00	0,00	0,00	0,00
24446	TRASFERIMENTI AD AZIENDE ED ENTI DEL SSR DELLA QUOTA PREMIALE (ART. 2, COMMA 67 BIS L. 191/2009 E ART. 9 COMMA 2 D.LGS. 149/2011)	Spese correnti	20.584.375,00	0,00	20.584.375,00	20.584.375,00	20.584.375,00	0,00	0,00	0,00	0,00	0,00	0,00
24448	TRASFERIMENTO ALLE AZIENDE ED ENTI DEL SSR A TITOLO DI RIMBORSO DEGLI ONERI PER PRESTAZIONI SANITARIE A FAVORE DI STRANIERI NON IN REGOLA CON LE NORME DI INGRESSO E SOGGIORNO (ART. 35, COMMA 6 D.LGS. N. 286/1998; ART. 32, COMMA 2 D.L. N. 50/2017)	Spese correnti	2.738.206,38	0,00	2.738.206,38	2.738.206,38	0,00	3.847.508,01	0,00	3.847.508,01	0,00	2.738.206,38	2.738.206,38
24469	RIORGANIZZAZIONE DELL'ASSOCIAZIONE ITALIANA DELLA CROCE ROSSA - ASSEGNAZIONE RISORSE ALLE REGIONI	Spese correnti	901.186,02	0,00	901.186,02	901.186,02	0,00	901.186,02	0,00	901.186,02	0,00	901.186,02	901.186,02
24470	FONDO ASILO, MIGRAZIONE E INTEGRAZIONE - FAMI 2014-2020 - PROGETTO SPRINT 2 - TRASFERIMENTI PARTNERS - QUOTA STATO	Spese correnti	4.041,98	0,00	4.041,98	0,00	0,00	11.301,98	0,00	0,00	11.301,98	0,00	11.301,98
24471	FONDO ASILO, MIGRAZIONE E INTEGRAZIONE - FAMI 2014-2020 - PROGETTO SPRINT - TRASFERIMENTI PARTNERS - QUOTA UE	Spese correnti	6.050,02	0,00	6.050,02	0,00	0,00	16.912,23	0,00	0,00	16.912,23	0,00	16.912,23
24472	FONDO ASILO, MIGRAZIONE E INTEGRAZIONE - FAMI 2014-2020 - PROGETTO SPRINT 2 - TRASFERIMENTI AD AZIENDE SANITARIE - QUOTA UE	Spese correnti	37.603,21	0,00	37.603,21	32.967,00	16.483,50	204.038,94	0,00	0,00	204.038,94	16.483,50	220.522,44
24473	FONDO ASILO, MIGRAZIONE E INTEGRAZIONE - FAMI 2014-2020 - PROGETTO SPRINT 2 - TRASFERIMENTI AD AZIENDE SANITARIE - QUOTA STATO	Spese correnti	25.131,55	0,00	25.131,55	22.033,00	11.016,50	136.349,06	0,00	0,00	136.349,06	11.016,50	147.365,56
24474	FONDO ASILO, MIGRAZIONE E INTEGRAZIONE - FAMI 2014-2020 - PROGETTO SPRINT 2 - MISSIONI - QUOTA UE	Spese correnti	599,43	0,00	599,43	0,00	0,00	0,00	0,00	0,00	0,00	0,00	0,00
24475	FONDO ASILO, MIGRAZIONE E INTEGRAZIONE - FAMI 2014-2020 - PROGETTO SPRINT 2 - MISSIONI - QUOTA STATO	Spese correnti	400,57	0,00	400,57	0,00	0,00	0,00	0,00	0,00	0,00	0,00	0,00
24476	FONDO ASILO, MIGRAZIONE E INTEGRAZIONE - FAMI 2014-2020 - PROGETTO SPRINT 2 - PRESTAZIONI PROFESSIONALI - QUOTA UE	Spese correnti	5.994,30	0,00	5.994,30	4.981,64	0,00	0,00	0,00	0,00	0,00	4.981,64	4.981,64
24477	FONDO ASILO, MIGRAZIONE E INTEGRAZIONE - FAMI 2014-2020 - PROGETTO SPRINT 2 - PRESTAZIONI PROFESSIONALI - QUOTA STATO	Spese correnti	4.005,70	0,00	4.005,70	3.329,00	0,00	0,00	0,00	0,00	0,00	3.329,00	3.329,00

Numero capitolo	Descrizione capitolo	Titolo	Assestato al 31/12/2021 (1)	di cui AVANZO (2)	Competenza Pura (1-2)	Impegnato al 31/12/2021	Pagamenti su competenza	Residui iniziali al 01/01/2021	Economie su impegni residui	Pagamenti su residui	Residui provenienti dagli esercizi precedenti	Residui formati nell'esercizio di competenza	Totale residui da riportare
24478	FONDO ASILO, MIGRAZIONE E INTEGRAZIONE - FAMI 2014-2020 - PROGETTO SPRINT 2 - COSTI INDIRETTI - QUOTA UE	Spese correnti	23.251,91	0,00	23.251,91	0,00	0,00	0,00	0,00	0,00	0,00	0,00	0,00
24479	FONDO ASILO, MIGRAZIONE E INTEGRAZIONE - FAMI 2014-2020 - PROGETTO SPRINT 2 - COSTI INDIRETTI - QUOTA STATO	Spese correnti	15.538,09	0,00	15.538,09	0,00	0,00	0,00	0,00	0,00	0,00	0,00	0,00
24481	FONDO PER LO SVILUPPO E LA COESIONE 2014-2020 - RISORSE STATALI PER INTERVENTI PRIORITARI DI EDILIZIA SANITARIA - PRESIDIO OSPEDALIERO PRATO	Spese in conto capitale	7.000.000,00	0,00	7.000.000,00	7.000.000,00	0,00	3.000.000,00	0,00	0,00	3.000.000,00	7.000.000,00	10.000.000,00
24484	ANTICIPAZIONE DI LIQUIDITA' L. 145/2018 - TRASFERIMENTO AD ENTI LOCALI	Spese per incremento attività finanziarie	0,00	0,00	0,00	0,00	0,00	0,00	0,00	0,00	0,00	0,00	0,00
24488	PROGETTO ICARE INTEGRATION AND COMMUNITY CARE FOR ASYLUM AND REFUGEES IN EMERGENCY - SERVIZI GESTIONE E MANUTENZIONE SOFTWARE	Spese correnti	0,00	0,00	0,00	0,00	0,00	0,00	0,00	0,00	0,00	0,00	0,00
24489	PROGETTO ICARE INTEGRATION AND COMMUNITY CARE FOR ASYLUM AND REFUGEES IN EMERGENCY - COORDINAMENTO AMMINISTRATIVO	Spese correnti	10.229,94	0,00	10.229,94	0,00	0,00	0,00	0,00	0,00	0,00	0,00	0,00
24490	PROGETTO ICARE INTEGRATION AND COMMUNITY CARE FOR ASYLUM AND REFUGEES IN EMERGENCY - TRASFERIMENTI CORRENTI A AMMINISTRAZIONI LOCALI	Spese correnti	15.000,00	0,00	15.000,00	13.531,96	0,00	1.063.072,80	53.531,95	500.269,55	509.271,30	13.531,96	522.803,26
24509	RISORSE DERIVANTI DAL FONDO STATALE PER LA RIDUZIONE DELLA QUOTA FISSA SULLA RICETTA	Spese correnti	0,00	0,00	0,00	0,00	0,00	13.079.701,00	0,00	13.079.701,00	0,00	0,00	0,00
24513	PROGRAMMA HORIZON 2020 - PROGETTO EJP RARE DISEASES - MISSIONI	Spese correnti	6.500,00	0,00	6.500,00	6.500,00	0,00	0,00	0,00	0,00	0,00	6.500,00	6.500,00
24514	PROGRAMMA HORIZON 2020 - PROGETTO EJP RARE DISEASES - COSTI INDIRETTI	Spese correnti	0,00	0,00	0,00	0,00	0,00	7.402,00	0,00	0,00	7.402,00	0,00	7.402,00
24515	PROGRAMMA HORIZON 2020 - PROGETTO EJP RARE DISEASES - SPESE PERSONALE A TEMPO INDETERMINATO	Spese correnti	2.736,88	0,00	2.736,88	0,00	0,00	0,00	0,00	0,00	0,00	0,00	0,00
24516	PROMIS-IMPLEMENTAZIONE DI BUONE PRATICHE	Spese correnti	878,69	0,00	878,69	0,00	0,00	467,20	467,20	0,00	0,00	0,00	0,00
24544	RESTITUZIONE ANTICIPAZIONE DI LIQUIDITA' L. 145/2018 A CASSA DD.PP.	Rimborso Prestiti	0,00	0,00	0,00	0,00	0,00	0,00	0,00	0,00	0,00	0,00	0,00
24547	PROGETTO ICARE INTEGRATION AND COMMUNITY CARE FOR ASYLUM AND REFUGEES IN EMERGENCY - INVESTIMENTI PER SVILUPPO SOFTWARE	Spese in conto capitale	60.291,23	0,00	60.291,23	60.291,23	48.232,98	0,00	0,00	0,00	0,00	12.058,25	12.058,25
24551	COVID 19 - SPESE DI INVESTIMENTO SULLE AREE SANITARIE TEMPORANEE - ART. 20 L. 67/88	Spese in conto capitale	0,00	0,00	0,00	0,00	0,00	3.152.056,00	0,00	0,00	3.152.056,00	0,00	3.152.056,00
24557	COVID 19 - POTENZIAMENTO DEL SERVIZIO SANITARIO NAZIONALE	Spese correnti	0,00	0,00	0,00	0,00	0,00	19.803.569,00	0,00	19.803.569,00	0,00	0,00	0,00
24558	COVID 19 - FINANZIAMENTO AGGIUNTIVO PER INCENTIVI IN FAVORE DEL PERSONALE DIPENDENTE DEL S.S.R.	Spese correnti	2.521.645,00	0,00	2.521.645,00	2.521.645,00	2.521.645,00	0,00	0,00	0,00	0,00	0,00	0,00
24559	COVID 19 - MISURE STRAORDINARIE PER L'ASSUNZIONE DEGLI SPECIALIZZANDI E PER IL CONFERIMENTO DI INCARICHI DI LAVORO AUTONOMO A PERSONALE SANITARIO	Spese correnti	0,00	0,00	0,00	0,00	0,00	6.304.112,00	0,00	6.304.112,00	0,00	0,00	0,00
24560	COVID 19 - POTENZIAMENTO DELLE RETI DI ASSISTENZA TERRITORIALE	Spese correnti	0,00	0,00	0,00	0,00	0,00	6.129.868,00	0,00	129.868,00	6.000.000,00	0,00	6.000.000,00
24561	COVID 19 - ATTIVITA' RESE DALLE STRUTTURE PRIVATE	Spese correnti	0,00	0,00	0,00	0,00	0,00	4.250.407,69	0,00	4.250.407,69	0,00	0,00	0,00
24563	FINANZIAMENTO DEGLI INVESTIMENTI PER LO SVILUPPO INFRASTRUTTURALE DEL PAESE	Spese in conto capitale	4.690.000,00	0,00	4.690.000,00	4.690.000,00	0,00	39.350.000,00	0,00	0,00	39.350.000,00	4.690.000,00	44.040.000,00
24564	EMERGENZA COVID 19 - SPESE PER ALLESTIMENTO POSTI LETTO DI TERAPIA INTENSIVA FINANZIATE ATTRAVERSO IL CONTRIBUTO DELLA BANCA D'ITALIA	Spese in conto capitale	0,00	0,00	0,00	0,00	0,00	3.053.000,00	0,00	3.053.000,00	0,00	0,00	0,00
24568	FONDO ASILO, MIGRAZIONE E INTEGRAZIONE - FAMI 2014-2020 - PROGETTO SPRINT 2. PERSONALE A TEMPO DETERMINATO - QUOTA RETRIBUZIONE (UE 59,94%)	Spese correnti	7.015,08	0,00	7.015,08	0,00	0,00	0,00	0,00	0,00	0,00	0,00	0,00
24569	FONDO ASILO, MIGRAZIONE E INTEGRAZIONE - FAMI 2014-2020 - PROGETTO SPRINT 2. PERSONALE A TEMPO DETERMINATO - QUOTA RETRIBUZIONE (STATO 40,06%)	Spese correnti	4.688,43	0,00	4.688,43	0,00	0,00	0,00	0,00	0,00	0,00	0,00	0,00
24570	FONDO ASILO, MIGRAZIONE E INTEGRAZIONE - FAMI 2014-2020 - PROGETTO SPRINT 2. PERSONALE A TEMPO DETERMINATO - QUOTA ONERI (UE 59,94%)	Spese correnti	1.980,06	0,00	1.980,06	0,00	0,00	0,00	0,00	0,00	0,00	0,00	0,00

Numero capitolo	Descrizione capitolo	Titolo	Assestato al 31/12/2021 (1)	di cui AVANZO (2)	Competenza Pura (1-2)	Impegnato al 31/12/2021	Pagamenti su competenza	Residui iniziali al 01/01/2021	Economie su impegni residui	Pagamenti su residui	Residui provenienti dagli esercizi precedenti	Residui formati nell'esercizio di competenza	Totale residui da riportare
24571	FONDO ASILO, MIGRAZIONE E INTEGRAZIONE - FAMI 2014-2020 - PROGETTO SPRINT 2. PERSONALE A TEMPO DETERMINATO - QUOTA ONERI (STATO 40,06%)	Spese correnti	1.323,35	0,00	1.323,35	0,00	0,00	0,00	0,00	0,00	0,00	0,00	0,00
24572	FONDO ASILO, MIGRAZIONE E INTEGRAZIONE - FAMI 2014-2020 - PROGETTO SPRINT 2. PERSONALE A TEMPO DETERMINATO - QUOTA IRAP (UE 59,94%)	Spese correnti	596,19	0,00	596,19	0,00	0,00	0,00	0,00	0,00	0,00	0,00	0,00
24573	FONDO ASILO, MIGRAZIONE E INTEGRAZIONE - FAMI 2014-2020 - PROGETTO SPRINT 2. PERSONALE A TEMPO DETERMINATO - QUOTA IRAP (STATO 40,06%)	Spese correnti	398,45	0,00	398,45	0,00	0,00	0,00	0,00	0,00	0,00	0,00	0,00
24575	SPESE PER PROGETTI DI RICERCA E SPERIMENTAZIONE- FINANZIAMENTO STATALE AD AMMINISTRAZIONI CENTRALI	Spese correnti	0,00	0,00	0,00	0,00	0,00	0,00	0,00	0,00	0,00	0,00	0,00
24576	COVID 19 - POTENZIAMENTO ASSISTENZA TERRITORIALE	Spese correnti	62.000.388,00	0,00	62.000.388,00	62.000.388,00	487.710,00	45.936.827,00	0,00	45.936.827,00	0,00	61.512.678,00	61.512.678,00
24577	COVID 19 - SPESE PER INCENTIVI AL PERSONALE E ALTRE ASSUNZIONI	Spese correnti	21.861.359,00	0,00	21.861.359,00	21.861.359,00	0,00	7.611.202,35	0,00	7.611.202,35	0,00	21.861.359,00	21.861.359,00
24578	COVID 19 - RIORDINO DELLA RETE OSPEDALIERA	Spese correnti	0,00	0,00	0,00	0,00	0,00	0,00	0,00	0,00	0,00	0,00	0,00
24584	INAIL PER BORSE DI STUDIO IN MEDICINA GENERALE	Spese correnti	50.000,00	0,00	50.000,00	50.000,00	0,00	0,00	0,00	0,00	0,00	50.000,00	50.000,00
24588	COVID 19 - RIORDINO DELLA RETE OSPEDALIERA	Spese in conto capitale	79.367.367,00	0,00	79.367.367,00	0,00	0,00	0,00	0,00	0,00	0,00	0,00	0,00
24590	UTILIZZO RECUPERI E RIMBORSI RELATIVI A FONDI PAR FAS 2007/2013 (DELIBERA CIPE 166/07)	Spese in conto capitale	0,00	0,00	0,00	0,00	0,00	13.783,56	13.783,56	0,00	0,00	0,00	0,00
24592	PROGRAMMA HORIZON 2020 - PROGETTO EJP RARE DISEASES - COFINANZIAMENTO UE PROGETTI JTC2020	Spese correnti	59.305,20	0,00	59.305,20	59.305,20	0,00	0,00	0,00	0,00	0,00	59.305,20	59.305,20
24593	PROGRAMMA HORIZON 2020 - PROGETTO EJP RARE DISEASES - PERSONALE A TEMPO INDETERMINATO	Spese correnti	14.558,30	0,00	14.558,30	0,00	0,00	0,00	0,00	0,00	0,00	0,00	0,00
24594	COVID 19 - ASSEGNAZIONE STRAORDINARIA ALLE AZIENDE SANITARIE DI FONDI STATALI RECUPERATI A COPERTURA DISAVANZI SANITARI 2020	Spese in conto capitale	101.291.948,25	101.291.948,25	0,00	95.847.459,00	0,00	0,00	0,00	0,00	0,00	95.847.459,00	95.847.459,00
24595	COVID 19 - RIMBORSO DELLE SPESE SOSTENUTE NELL'ANNO 2020 PER L'ACQUISTO DI DISPOSITIVI DI PROTEZIONE INDIVIDUALE E ALTRI BENI SANITARI INERENTI L'EMERGENZA, DI CUI AL D.L. N. 41/2021 ART. 24, COMMA 1.	Spese correnti	86.250.000,00	0,00	86.250.000,00	86.250.000,00	86.250.000,00	0,00	0,00	0,00	0,00	0,00	0,00
24596	COPERTURA ONERI SOSTENUTI PER L'EMERGENZA COVID 19 - TRASFERIMENTO A ENTI PUBBLICI	Spese correnti	933.983,71	0,00	933.983,71	933.983,71	0,00	0,00	0,00	0,00	0,00	933.983,71	933.983,71
24599	COVID 19 - SPESE SOSTENUTE PER SOMMINISTRAZIONE VACCINI ANTI COVID-19 DA PARTE DEI DIVERSI SOGGETTI DEL SISTEMA SANITARIO	Spese correnti	21.731.600,00	0,00	21.731.600,00	21.731.600,00	0,00	0,00	0,00	0,00	0,00	21.731.600,00	21.731.600,00
24602	TRASFERIMENTI ALLE AZIENDE SANITARIE DI RISORSE PROVENIENTI DA PRIVATI	Spese correnti	342.691,26	0,00	342.691,26	342.691,26	0,00	0,00	0,00	0,00	0,00	342.691,26	342.691,26
24616	COVID 19 - SPESE PER ESECUZIONE E PRESTAZIONI DI MONITORAGGIO PAZIENTI EX COVID 19 (D.L. 73/2021)	Spese correnti	982.444,00	0,00	982.444,00	982.444,00	0,00	0,00	0,00	0,00	0,00	982.444,00	982.444,00
24617	COVID 19 - POTENZIAMENTO DEL PERSONALE PER SERVIZI TERRITORIALI E OSPEDALIERI DI NEUROPSICHIATRIA INFANTILE E DELL'ADOLESCENZA (D.L. 73/2021)	Spese correnti	1.759.441,00	0,00	1.759.441,00	1.759.441,00	0,00	0,00	0,00	0,00	0,00	1.759.441,00	1.759.441,00
24618	COVID 19 - SPESE PER RECLUTAMENTO PERSONALE PREVENZIONE E SICUREZZA LUOGHI DI LAVORO (D.L. 73/2021)	Spese correnti	214.166,00	0,00	214.166,00	214.166,00	0,00	0,00	0,00	0,00	0,00	214.166,00	214.166,00
24619	COVID 19 - SPESE PER ESECUZIONE TAMPONI MEDICI MEDICINA GENERALE E PEDIATRI DI LIBERA SCELTA (L. 178/2020)	Spese correnti	4.411.138,00	0,00	4.411.138,00	4.411.138,00	0,00	0,00	0,00	0,00	0,00	4.411.138,00	4.411.138,00
24620	COVID 19 - SPESE PER PRESTAZIONI AGGIUNTIVE PERSONALE SANITARIO PER VACCINAZIONI (L. 178/2020)	Spese correnti	6.299.015,00	0,00	6.299.015,00	6.299.015,00	0,00	0,00	0,00	0,00	0,00	6.299.015,00	6.299.015,00
24621	COVID 19 - SPESE PER INDENNITA' PERSONALE INFERMIERISTICO STUDIO MEDICI DI MEDICINA GENERALE (L. 178/2020)	Spese correnti	1.574.754,00	0,00	1.574.754,00	1.574.754,00	0,00	0,00	0,00	0,00	0,00	1.574.754,00	1.574.754,00
24622	COVID 19 - SPESE PER INDENNITA' PERSONALE INFERMIERISTICO STUDIO PEDIATRI DI LIBERA SCELTA (L. 178/2020)	Spese correnti	629.902,00	0,00	629.902,00	629.902,00	0,00	0,00	0,00	0,00	0,00	629.902,00	629.902,00
24625	COVID 19 - SPESE ACQUISIZIONE DPI E ALTRI DISPOSITIVI PER PREVENIRE IL CONTAGIO (D.L. 137/2020)	Spese correnti	2.373.954,00	0,00	2.373.954,00	2.373.954,00	0,00	0,00	0,00	0,00	0,00	2.373.954,00	2.373.954,00

Numero capitolo	Descrizione capitolo	Titolo	Assestato al 31/12/2021 (1)	di cui AVANZO (2)	Competenza Pura (1-2)	Impegnato al 31/12/2021	Pagamenti su competenza	Residui iniziali al 01/01/2021	Economie su impegni residui	Pagamenti su residui	Residui provenienti dagli esercizi precedenti	Residui formati nell'esercizio di competenza	Totale residui da riportare
24627	COVID 19 - RIMBORSO ULTERIORI SPESE SANITARIE COLLEGATE ALL'EMERGENZA COVID 19	Spese correnti	42.626.432,00	0,00	42.626.432,00	42.626.432,00	0,00	0,00	0,00	0,00	0,00	42.626.432,00	42.626.432,00
26009	FNPS - AZIONI PROGETTUALI PER L'INTEGRAZIONE SOCIO-SANITARIA - TRASFERIMENTI AD ALTRI SOGGETTI	Spese correnti	0,00	0,00	0,00	0,00	0,00	20.000,00	0,00	0,00	20.000,00	0,00	20.000,00
26012	FINANZIAMENTI STATALI IN MATERIA DI TRAPIANTI PER LA FORMAZIONE DEL PERSONALE - TRASFERIMENTI AD AZIENDE SANITARIE	Spese correnti	0,00	0,00	0,00	0,00	0,00	0,00	0,00	0,00	0,00	0,00	0,00
26013	ATTUAZIONE LEGGE 91/99: FINANZIAMENTI STATALI IN MATERIA DI TRAPIANTI. BENEFICIARI: AZIENDE SANITARIE.	Spese correnti	12.947,27	0,00	12.947,27	12.947,27	0,00	25.832,57	0,00	0,00	25.832,57	12.947,27	38.779,84
26030	PREVENZIONE E CURA DELLA FIBROSI CISTICA - FINANZIAMENTO STATALE	Spese correnti	0,00	0,00	0,00	0,00	0,00	596.537,20	0,00	509.620,00	86.917,20	0,00	86.917,20
26033	FONDI TRASFERITI DAL MINISTERO DELL'ECONOMIA E DELLE FINANZE PER COMPETENZE PERSONALE PRESIDI TOSSICODIPENDENZE	Spese correnti	391.000,00	0,00	391.000,00	391.000,00	0,00	391.000,00	0,00	391.000,00	0,00	391.000,00	391.000,00
26043	SPESE PER INIZIATIVE DI FARMACOVIGILANZA, DI INFORMAZIONE DEGLI OPERATORI SANITARI E PER CAMPAGNE DI EDUCAZIONE SANITARIA	Spese correnti	787.757,00	0,00	787.757,00	787.757,00	787.757,00	1.219.785,70	0,00	250.000,00	969.785,70	0,00	969.785,70
26050	INDENNITA' ABBATTIMENTO ANIMALI - FINANZIAMENTO STATALE	Spese correnti	0,00	0,00	0,00	0,00	0,00	0,00	0,00	0,00	0,00	0,00	0,00
26052	COSTITUZIONE BANCA DATI PER L'IDENTIFICAZIONE E LA REGISTRAZIONE DEGLI ANIMALI	Spese correnti	0,00	0,00	0,00	0,00	0,00	21.331,01	0,00	0,00	21.331,01	0,00	21.331,01
26053	SPESE PER REALIZZAZIONE INTERVENTI IN MATERIA DI ANIMALI DI AFFEZIONE E PREVENZIONE DEL RANDAGISMO (L. 14.8.91 N.281)	Spese correnti	0,00	0,00	0,00	0,00	0,00	163.916,82	0,00	0,00	163.916,82	0,00	163.916,82
26065	SPESE PER LA PREVENZIONE DELLA CECITA' E LA REALIZZAZIONE DI CENTRI PER L'EDUCAZIONE E LA RIABILITAZIONE VISIVA	Spese correnti	0,00	0,00	0,00	0,00	0,00	155.683,92	0,00	113.954,64	41.729,28	0,00	41.729,28
26073	SPESE PER IL PROGRAMMA DI INTERVENTI PER LA LOTTA ALL'AIDS - TRATTAMENTO DOMICILIARE - FINANZIAMENTO STATALE	Spese correnti	0,00	0,00	0,00	0,00	0,00	0,00	0,00	0,00	0,00	0,00	0,00
26093	FONDO PER L'ASSISTENZA AGLI HANSENIANI E LORO FAMILIARI	Spese correnti	0,00	0,00	0,00	0,00	0,00	0,00	0,00	0,00	0,00	0,00	0,00
26111	ADEMPIMENTI CORRELATI ALLA CONVENZIONE PER LA LAVORAZIONE DEL PLASMA	Spese correnti	0,00	0,00	0,00	0,00	0,00	75.553,50	0,00	0,00	75.553,50	0,00	75.553,50
26120	RAPPORTI INERENTI LA CONVENZIONE PER LA LAVORAZIONE DEL PLASMA	Spese correnti	0,00	0,00	0,00	0,00	0,00	93.030,16	93.030,16	0,00	0,00	0,00	0,00
26123	TRASFERIMENTI DI RISORSE ALLE AZIENDE SANITARIE E OSPEDALIERE FINALIZZATI AL RIPIANO DELL'ECCEDENZA DELLA SPESA FARMACEUTICA.	Spese correnti	190.082.762,43	3.065.564,17	187.017.198,26	190.082.762,43	13.623.566,28	100.336.811,91	0,00	93.878.886,96	6.457.924,95	176.459.196,15	182.917.121,10
26124	CELIACHIA: INTERVENTI DI CUI ALLA L. 4 LUGLIO 2005 N. 123	Spese correnti	29.256,99	0,00	29.256,99	29.256,99	0,00	570.499,11	0,00	0,00	570.499,11	29.256,99	599.756,10
26125	STRUTTURE DI COORDINAMENTO ATTIVITA' TRASFUSIONALE	Spese correnti	64.203,04	0,00	64.203,04	64.203,04	0,00	324.910,93	0,00	0,00	324.910,93	64.203,04	389.113,97
26127	TRASFERIMENTI ALLE AZIENDE SANITARIE DERIVANTI DALLA RIDUZIONE DELLE PERCENTUALI DI SCONTO A CARICO DELLE FARMACIE	Spese correnti	0,00	0,00	0,00	0,00	0,00	75.384,74	0,00	0,00	75.384,74	0,00	75.384,74
26128	SISTEMA DI SORVEGLIANZA DI POPOLAZIONE SUI PROGRESSI NELLE AZIENDE SANITARIE PER LA SALUTE IN ITALIA (PASSI).	Spese correnti	0,00	0,00	0,00	0,00	0,00	5.312,50	0,00	0,00	5.312,50	0,00	5.312,50
26129	PROGRAMMA DI PREVENZIONE E GESTIONE DEL DIABETE MELLITO E DELLE PATOLOGIE CRONICHE NELLA POPOLAZIONE ADULTA DELLA TOSCANA.	Spese correnti	0,00	0,00	0,00	0,00	0,00	499.900,00	0,00	0,00	499.900,00	0,00	499.900,00
26130	MUTILAZIONI GENITALI FEMMINILI	Spese correnti	29.265,46	0,00	29.265,46	29.265,46	0,00	182.042,74	29.919,58	0,00	152.123,16	29.265,46	181.388,62
26131	PROGETTO 'SOSTEGNO ALLE FUNZIONI DI INTERFACCIA TRA LE REGIONI E LE PROVINCE AUTONOME ED IL CENTRO NAZIONALE PER LA PREVENZIONE ED IL CONTROLLO DELLE MALATTIE (CCM)'	Spese correnti	0,00	0,00	0,00	0,00	0,00	0,00	0,00	0,00	0,00	0,00	0,00
26150	FINANZIAMENTO RELATIVO A PROGETTI INTERREGIONALI IN AMBITO DI "GUADAGNARE SALUTE". TRASFERIMENTI CORRENTI ALLE AZIENDE SANITARIE ED ALLE UNIVERSITA'.	Spese correnti	0,00	0,00	0,00	0,00	0,00	0,00	0,00	0,00	0,00	0,00	0,00
26154	CENTRI DI RIFERIMENTO RISCONTRO DIAGNOSTICO SIDS	Spese correnti	115,89	0,00	115,89	115,89	0,00	47.007,73	0,00	0,00	47.007,73	115,89	47.123,62
26156	SPESE PER LE ATTIVITA' CONCERNENTI REGISTRAZIONE, VALUTAZIONE, AUTORIZZAZIONE E RESTRIZIONE SOSTANZE	Spese correnti	0,00	0,00	0,00	0,00	0,00	12.522,32	0,00	0,00	12.522,32	0,00	12.522,32

Numero capitolo	Descrizione capitolo	Titolo	Assestato al 31/12/2021 (1)	di cui AVANZO (2)	Competenza Pura (1-2)	Impegnato al 31/12/2021	Pagamenti su competenza	Residui iniziali al 01/01/2021	Economie su impegni residui	Pagamenti su residui	Residui provenienti dagli esercizi precedenti	Residui formati nell'esercizio di competenza	Totale residui da riportare
26164	PROVENTI DA SANZIONI PER POTENZIAMENTO ATTIVITA' DI PREVENZIONE SUI LUOGHI DI LAVORO (D.LGS 758/94 - DGR 83/09)	Spese correnti	6.461.693,99	1.364.357,76	5.097.336,23	5.097.336,23	29.000,00	18.939.851,97	3.988.902,52	10.168.500,00	4.782.449,45	5.068.336,23	9.850.785,68
26166	PANDEMIA INFLUENZALE: SPESE PER L'ATTUAZIONE DEI PIANI PANDEMICI REGIONALI	Spese correnti	0,00	0,00	0,00	0,00	0,00	38.469,35	0,00	13.000,00	25.469,35	0,00	25.469,35
26176	SPESE PER PROGETTI ATTUATIVI DEL PIANO SANITARIO NAZIONALE RELATIVI ALL'ASSISTENZA OSPEDALIERA	Spese correnti	0,00	0,00	0,00	0,00	0,00	1.252.903,44	0,00	35.000,00	1.217.903,44	0,00	1.217.903,44
26177	SPESE PER PROGETTI ATTUATIVI DEL PIANO SANITARIO NAZIONALE RELATIVI ALL'ASSISTENZA SANITARIA TERRITORIALE	Spese correnti	0,00	0,00	0,00	0,00	0,00	941.064,56	0,00	476.000,00	465.064,56	0,00	465.064,56
26181	APPLICAZIONE NORME E SPECIFICHE COMUNITARIE PER SERVIZIO TRASFUSIONALE	Spese correnti	19.279,84	0,00	19.279,84	19.279,84	0,00	461.475,91	0,00	40.000,00	421.475,91	19.279,84	440.755,75
26182	ATTUAZIONE PRESCRIZIONE TRACCIABILITA' SANGUE ED EMOCOMPONENTI.	Spese correnti	42.308,47	0,00	42.308,47	42.308,47	0,00	335.496,57	0,00	0,00	335.496,57	42.308,47	377.805,04
26188	D.LGS. 19 NOVEMBRE 2008 N. 194. FINANZIAMENTO DEI CONTROLLI UFFICIALI SANITARI	Spese correnti	85.250,66	0,00	85.250,66	85.250,66	0,00	275.681,04	0,00	41.400,00	234.281,04	85.250,66	319.531,70
26195	F.N.P.S.: RISORSE PER VITA INDIPENDENTE - TRASFERIMENTI AD ENTI PUBBLICI	Spese correnti	0,00	0,00	0,00	0,00	0,00	0,00	0,00	0,00	0,00	0,00	0,00
26230	SLA - FONDO PER LA NON AUTOSUFFICIENZA - INTERVENTI A SOSTEGNO DELLA DOMICILIARITA' IN ALTERNATIVA AL RICOVERO IN STRUTTURA	Spese correnti	49.094.500,00	0,00	49.094.500,00	49.094.500,00	26.163.000,00	7.492.714,80	0,00	7.062.714,80	430.000,00	22.931.500,00	23.361.500,00
26234	PROGETTI INTERISTITUZIONALI PER LE MALATTIE RARE E LA GENETICA	Spese correnti	7.608,23	0,00	7.608,23	0,00	0,00	0,00	0,00	0,00	0,00	0,00	0,00
26238	PROGETTO "OSPEDALE -TERRITORIO SENZA DOLORE"	Spese correnti	0,00	0,00	0,00	0,00	0,00	0,00	0,00	0,00	0,00	0,00	0,00
26256	FONDI RIMBORSO VISITE FISCALI DEL PERSONALE SCOLASTICO DL 95/2012	Spese correnti	0,00	0,00	0,00	0,00	0,00	0,00	0,00	0,00	0,00	0,00	0,00
26258	FONDI PER IL FINANZIAMENTO DEL PIANO DI MONITORAGGIO PER LA RICERCA DELLE DIOSSINE NEGLI ALIMENTI DI ORIGINE ANIMALE	Spese correnti	0,00	0,00	0,00	0,00	0,00	0,00	0,00	0,00	0,00	0,00	0,00
26259	RISORSE PER INCREMENTI TARIFFARI PRESTAZIONI TERMALI LEA.	Spese correnti	0,00	0,00	0,00	0,00	0,00	397.519,27	0,00	0,00	397.519,27	0,00	397.519,27
26261	PROGETTO IDENTIFICAZIONE PRECOCE DI BAMBINI CON DISTURBI DEL LINGUAGGIO E DELLA COMUNICAZIONE - TRASFERIMENTI AD ENTI DELLE AMMINISTRAZIONI LOCALI	Spese correnti	0,00	0,00	0,00	0,00	0,00	14.109,08	0,00	14.109,08	0,00	0,00	0,00
26270	AZIONI PROGETTUALI PER LA NON AUTOSUFFICIENZA - FONDI ENTI SETTORE PUBBLICO	Spese correnti	0,00	0,00	0,00	0,00	0,00	80.000,00	0,00	0,00	80.000,00	0,00	80.000,00
26271	CCM 2014: ATTUAZIONE PROGETTUALITA' RELATIVE (PROGETTO DIABETE E PROGETTO FAI)	Spese correnti	0,00	0,00	0,00	0,00	0,00	122.691,00	0,00	0,00	122.691,00	0,00	122.691,00
26272	RISORSE ACCORDO DI COLLABORAZIONE REGIONE TOSCANA - INAIL PER LA REALIZZAZIONE DELLA RICERCA "RISCHIO DI ESPOSIZIONE DA AGENTI FISICI NEGLI AMBIENTI DI LAVORO: SVILUPPO E ADEGUAMENTO PORTALE AGENTI FISICI"	Spese correnti	160.000,00	0,00	160.000,00	160.000,00	56.000,00	0,00	0,00	0,00	0,00	104.000,00	104.000,00
26274	PROGETTO CCM 2015 "MALATTIE CRONICHE: SUPPORTO E VALUTAZIONE COMPARATIVA DI INTERVENTI PER L'IDENTIFICAZIONE PROATTIVA E LA PRESA IN CARICO DEL PAZIENTE COMPLESSO FINALIZZATI ALLA PREVENZIONE DEI RICOVERI RIPETUTI"	Spese correnti	25.305,31	0,00	25.305,31	0,00	0,00	106.694,69	0,00	106.694,69	0,00	0,00	0,00
26275	PROGETTI DI COMUNICAZIONE E CAMPAGNE INFORMATIVE SULLE CURE PALLIATIVE.	Spese correnti	0,00	0,00	0,00	0,00	0,00	43.439,00	0,00	0,00	43.439,00	0,00	43.439,00
26277	RIPARTO ALLE AZIENDE SANITARIE PER L'ACQUISTO DEI FARMACI INNOVATIVI	Spese correnti	79.804.532,67	0,00	79.804.532,67	79.804.532,67	66.305.772,57	84.035.042,45	0,00	78.452.791,52	5.582.250,93	13.498.760,10	19.081.011,03
26281	RIPARTO ALLE AZIENDE SANITARIE PER L'ACQUISTO DEI FARMACI INNOVATIVI - QUOTA MOBILITA'	Spese correnti	0,00	0,00	0,00	0,00	0,00	0,00	0,00	0,00	0,00	0,00	0,00
26882	FSN 2011-2012-2013: PROGETTI DI OTTIMIZZAZIONE DELL'ASSISTENZA SANITARIA NELLE ISOLE MINORI E NELLE ZONE DISAGIATE	Spese correnti	0,00	0,00	0,00	0,00	0,00	202.968,90	0,00	0,00	202.968,90	0,00	202.968,90
26883	FSN 2011-2012-2013: PROGETTI DI OTTIMIZZAZIONE DELL'ASSISTENZA SANITARIA NELLE ISOLE MINORI E NELLE ZONE DISAGIATE - RISORSE PER LE ATTIVITA' DEL NUCLEO TECNICO	Spese correnti	0,00	0,00	0,00	0,00	0,00	45.000,00	0,00	0,00	45.000,00	0,00	45.000,00
26884	FSN 2011-2012-2013: PROGETTI DI OTTIMIZZAZIONE DELL'ASSISTENZA SANITARIA NELLE ISOLE MINORI E NELLE ZONE DISAGIATE - RISORSE PER LE ATTIVITA' DEL NUCLEO TECNICO - SPESE PER MISSIONI	Spese correnti	0,00	0,00	0,00	0,00	0,00	0,00	0,00	0,00	0,00	0,00	0,00

Numero capitolo	Descrizione capitolo	Titolo	Assestato al 31/12/2021 (1)	di cui AVANZO (2)	Competenza Pura (1-2)	Impegnato al 31/12/2021	Pagamenti su competenza	Residui iniziali al 01/01/2021	Economie su impegni residui	Pagamenti su residui	Residui provenienti dagli esercizi precedenti	Residui formati nell'esercizio di competenza	Totale residui da riportare
26885	FSN 2011-2012-2013: PROGETTI DI OTTIMIZZAZIONE DELL'ASSISTENZA SANITARIA NELLE ISOLE MINORI E NELLE ZONE DISAGIATE - SPESE DI INVESTIMENTO	Spese in conto capitale	0,00	0,00	0,00	0,00	0,00	765.819,90	0,00	0,00	765.819,90	0,00	765.819,90
26887	ATTIVITA' DI SUPPORTO ALL'ACCORDO INTERREGIONALE PLASMA	Spese correnti	0,00	0,00	0,00	0,00	0,00	15.071,90	15.071,90	0,00	0,00	0,00	0,00
26889	PROGETTO CON-RADI. ACQUISTI DI BENI E SERVIZI	Spese correnti	0,00	0,00	0,00	0,00	0,00	13.330,00	13.330,00	0,00	0,00	0,00	0,00
26890	FONDO PER L'ASSISTENZA ALLE PERSONE CON DISABILITA' GRAVE PRIVE DEL SOSTEGNO FAMILIARE. TRASFERIMENTI AD ENTI PUBBLICI	Spese correnti	4.795.340,00	0,00	4.795.340,00	4.795.340,00	0,00	2.230.826,00	0,00	1.784.660,80	446.165,20	4.795.340,00	5.241.505,20
26891	FONDO PER IL GIOCO DI AZZARDO PATOLOGICO (GAP): TRASFERIMENTI AD ENTI DI RICERCA	Spese correnti	0,00	0,00	0,00	0,00	0,00	542.490,60	0,00	341.779,00	200.711,60	0,00	200.711,60
26892	FONDO PER IL GIOCO DI AZZARDO PATOLOGICO (GAP)	Spese correnti	0,00	0,00	0,00	0,00	0,00	4.817.081,95	0,71	2.715.844,26	2.101.236,98	0,00	2.101.236,98
26893	FONDO PER IL GIOCO DI AZZARDO PATOLOGICO (GAP): TRASFERIMENTI A SOGGETTI PUBBLICI	Spese correnti	3.154.375,85	0,00	3.154.375,85	3.154.375,85	0,00	4.728.073,53	5.057,01	2.766.708,48	1.956.308,04	3.154.375,85	5.110.683,89
26894	AZIONI DI COMUNICAZIONE PER CONTRASTARE IL FENOMENO DEL GIOCO D'AZZARDO PATOLOGICO (GAP)	Spese correnti	0,00	0,00	0,00	0,00	0,00	429.329,32	0,00	0,00	429.329,32	0,00	429.329,32
26895	FONDO PER L'ASSISTENZA ALLE PERSONE CON DISABILITA' GRAVE PRIVE DEL SOSTEGNO FAMILIARE INTERVENTI INFRASTRUTTURALI	Spese in conto capitale	0,00	0,00	0,00	0,00	0,00	1.208.104,00	0,00	1.208.104,00	0,00	0,00	0,00
26897	FONDO PER L'EMERGENZA AVICOLA AI SENSI DELL'ART. 1, COMMA 509, DELLA LEGGE 205/2017	Spese correnti	0,00	0,00	0,00	0,00	0,00	14.454,00	0,00	0,00	14.454,00	0,00	14.454,00
26898	RAPPORTI INERENTI LA CONVENZIONE PER LA LAVORAZIONE DEL PLASMA - TRASFERIMENTI CORRENTI A ISTITUZIONI SOCIALI PRIVATE	Spese correnti	0,00	0,00	0,00	0,00	0,00	240.000,00	0,00	0,00	240.000,00	0,00	240.000,00
26902	FSN 2016 SINDROME DEPRESSIVA POST-PARTUM	Spese correnti	0,00	0,00	0,00	0,00	0,00	0,00	0,00	0,00	0,00	0,00	0,00
26905	RESTITUZIONE E RIMBORSO DI PARTE CORRENTE ALLE AMMINISTRAZIONI LOCALI DI SOMME NON DOVUTE O INCASSATE IN ECCESSO	Spese correnti	0,00	0,00	0,00	0,00	0,00	0,00	0,00	0,00	0,00	0,00	0,00
26907	PROGETTO CCM 2019 - SORRIDIAMO ALLA SALUTE. IGIENE E SALUTE ORALE NEL PAZIENTE CON BISOGNI SPECIALI	Spese correnti	88.400,00	0,00	88.400,00	88.400,00	0,00	132.600,00	0,00	0,00	132.600,00	88.400,00	221.000,00
26908	SPESE PER L'IMPLEMENTAZIONE E L'AMMODERNAMENTO DELLE INFRASTRUTTURE TECNOLOGICHE	Spese in conto capitale	0,00	0,00	0,00	0,00	0,00	4.210.526,32	0,00	0,00	4.210.526,32	0,00	4.210.526,32
26909	PROGETTO N.I.D.A. NETWORK TOSCANO PER IL RICONOSCIMENTO PRECOCE DEI DISTURBI DELLO SPETTRO AUTISTICO	Spese correnti	253.283,95	0,00	253.283,95	253.283,95	101.313,58	65.980,43	0,00	0,00	65.980,43	151.970,37	217.950,80
26910	ACQUISTO E SVILUPPO SOFTWARE	Spese in conto capitale	236.690,21	0,00	236.690,21	236.690,21	0,00	29.280,00	0,00	0,00	29.280,00	236.690,21	265.970,21
26912	COVID 19 - ATTIVITA' RESE DA STRUTTURE SEMIRESIDENZIALI	Spese correnti	0,00	0,00	0,00	0,00	0,00	3.000.000,00	0,00	3.000.000,00	0,00	0,00	0,00
26913	ACQUISTO HARDWARE	Spese in conto capitale	453.336,76	0,00	453.336,76	453.336,76	0,00	2.332.667,14	0,00	0,00	2.332.667,14	453.336,76	2.786.003,90
26914	FONDO DI SOSTEGNO PER LE STRUTTURE SEMIRESIDENZIALI PER PERSONE CON DISABILITA'	Spese correnti	0,00	0,00	0,00	0,00	0,00	0,00	0,00	0,00	0,00	0,00	0,00
26915	SISTEMI INNOVATIVI PER L'IDENTIFICAZIONE PRECOCE DI FOCOLAI COVID-19 IN AMBITO SCOLASTICO IN ITALIA, LINEA 3 DELL'AREA PROGETTUALE DEL PROGRAMMA CCM 2020	Spese correnti	0,00	0,00	0,00	0,00	0,00	800.000,00	0,00	400.000,00	400.000,00	0,00	400.000,00
26916	EMERGENZA COVID 19 - SPESE PER ACQUISTO KIT DIAGNOSTICI FINANZIATE ATTRAVERSO IL CONTRIBUTO DELLA BANCA D'ITALIA	Spese correnti	0,00	0,00	0,00	0,00	0,00	1.188.000,00	0,00	0,00	1.188.000,00	0,00	1.188.000,00
26917	SPESE PER PROGETTI ATTUATIVI DEL PIANO SANITARIO NAZIONALE RELATIVI ALLA SALUTE ED ALLA SICUREZZA SUI LUOGHI DI LAVORO	Spese correnti	3.755,83	0,00	3.755,83	3.755,83	0,00	0,00	0,00	0,00	0,00	3.755,83	3.755,83
26918	SPESE PER PROCREAZIONE MEDICALMENTE ASSISTITA (PMA)	Spese correnti	224.294,02	0,00	224.294,02	224.294,02	0,00	0,00	0,00	0,00	0,00	224.294,02	224.294,02
26919	TEST GENOMICI PER CARCINOMA MAMMARIO EX DM 18/05/2021	Spese correnti	653.839,00	0,00	653.839,00	653.839,00	0,00	0,00	0,00	0,00	0,00	653.839,00	653.839,00
26920	TRASFERIMENTI ALLE AZIENDE SANITARIE PER LA REMUNERAZIONE AGGIUNTIVA ALLE FARMACIE PER IL RIMBORSO DEI FARMACI EROGATI IN REGIME DI SSN	Spese correnti	3.229.434,00	0,00	3.229.434,00	3.229.434,00	0,00	0,00	0,00	0,00	0,00	3.229.434,00	3.229.434,00
26921	SPESE PER L'ACQUISTO DI SOSTITUTI DEL LATTE MATERNO - FONDI STATALI	Spese correnti	114.916,01	0,00	114.916,01	114.916,01	0,00	0,00	0,00	0,00	0,00	114.916,01	114.916,01
42848	D.L. 50/2017 CONVERTITO IN L. 96/2017 - ACQUISTI E MANUTENZIONE CMRT - RISORSE PER ATTREZZATURE SANITARIE	Spese in conto capitale	0,00	0,00	0,00	0,00	0,00	277.000,00	0,00	0,00	277.000,00	0,00	277.000,00
42849	D.L. 50/2017 CONVERTITO IN LEGGE 96/2017 - ACQUISTI E MANUTENZIONE CMRT - RISORSE PER MEZZI DI TRASPORTO SANITARI	Spese in conto capitale	0,00	0,00	0,00	0,00	0,00	35.000,00	0,00	0,00	35.000,00	0,00	35.000,00

Numero capitolo	Descrizione capitolo	Titolo	Assestato al 31/12/2021 (1)	di cui AVANZO (2)	Competenza Pura (1-2)	Impegnato al 31/12/2021	Pagamenti su competenza	Residui iniziali al 01/01/2021	Economie su impegni residui	Pagamenti su residui	Residui provenienti dagli esercizi precedenti	Residui formati nell'esercizio di competenza	Totale residui da riportare
52912	FONDI PER LA REALIZZAZIONE E LA GESTIONE EVOLUTIVA DELL'ANAGRAFE NAZIONALE VACCINI- SPESE CORRENTI	Spese correnti	31.529,43	0,00	31.529,43	31.529,43	0,00	31.529,43	0,00	0,00	31.529,43	31.529,43	63.058,86
52913	FONDI PER LA REALIZZAZIONE E LA GESTIONE EVOLUTIVA DELL'ANAGRAFE NAZIONALE VACCINI- SPESA IN CONTO CAPITALE	Spese in conto capitale	0,00	0,00	0,00	0,00	0,00	118.011,83	0,00	0,00	118.011,83	0,00	118.011,83
53352	PROGETTI FINANZIATI DAL CENTRO NAZIONALE PER LA PREVENZIONE ED IL CONTROLLO DALLE MALATTIE (CCM)	Spese correnti	400.000,00	0,00	400.000,00	400.000,00	0,00	0,00	0,00	0,00	0,00	400.000,00	400.000,00
62723	SPESE PER LA GESTIONE E IL POTENZIAMENTO DELLE INFRASTRUTTURE TECNOLOGICHE INERENTI FASCICOLO SANITARIO ELETTRONICO	Spese correnti	128.100,00	0,00	128.100,00	128.100,00	36.600,00	706.396,00	0,00	690.529,28	15.866,72	91.500,00	107.366,72
62724	SPESE DI GESTIONE E ADEGUAMENTO SOFTWARE	Spese correnti	0,00	0,00	0,00	0,00	0,00	4.573.925,83	0,00	0,00	4.573.925,83	0,00	4.573.925,83
62725	SPESE DI GESTIONE ED ADEGUAMENTO HARDWARE	Spese correnti	0,00	0,00	0,00	0,00	0,00	3.766.047,45	0,00	0,00	3.766.047,45	0,00	3.766.047,45
62777	SPESE DI GESTIONE ED ADEGUAMENTO HARDWARE	Spese correnti	3.105.631,18	0,00	3.105.631,18	3.105.631,18	0,00	0,00	0,00	0,00	0,00	3.105.631,18	3.105.631,18
62778	SPESE DI GESTIONE E ADEGUAMENTO SOFTWARE - TRASFERIMENTI A ENTI PUBBLICI	Spese correnti	3.808.152,21	0,00	3.808.152,21	3.808.152,21	1.010.916,80	0,00	0,00	0,00	0,00	2.797.235,41	2.797.235,41
62781	SPESE DI GESTIONE E ADEGUAMENTO SOFTWARE	Spese correnti	6.095,06	0,00	6.095,06	6.095,06	0,00	0,00	0,00	0,00	0,00	6.095,06	6.095,06
62786	SPESE PER LA GESTIONE E IL POTENZIAMENTO DELLE INFRASTRUTTURE TECNOLOGICHE INERENTI FASCICOLO SANITARIO ELETTRONICO	Spese correnti	2.598.000,00	0,00	2.598.000,00	2.598.000,00	1.685.973,47	0,00	0,00	0,00	0,00	912.026,53	912.026,53
62790	SPESE DI GESTIONE E ADEGUAMENTO SOFTWARE	Spese correnti	0,00	0,00	0,00	0,00	0,00	0,00	0,00	0,00	0,00	0,00	0,00
73076	FONDO ANTICIPAZIONE DI LIQUIDITA'	Rimborso Prestiti	559.263.617,71	559.263.617,71	0,00	0,00	0,00	0,00	0,00	0,00	0,00	0,00	0,00
74061	FONDO PER IL PAGAMENTO DI RESIDUI PERENTI RELATIVI A SPESA SANITARIA CORRENTE FINANZIATA DA RISORSE VINCOLATE	Spese correnti	1.000.000,00	1.000.000,00	0,00	0,00	0,00	0,00	0,00	0,00	0,00	0,00	0,00
74062	FONDO PER IL PAGAMENTO DI RESIDUI PERENTI RELATIVI ALLA SPESA SANITARIA IN C/CAPITALE FINANZIATA CON RISORSE VINCOLATE	Spese in conto capitale	885.895,70	885.895,70	0,00	0,00	0,00	0,00	0,00	0,00	0,00	0,00	0,00
74067	ACCANTONAMENTO DI ECONOMIE SU IMPEGNI PERENTI FINANZIATI DA RISORSE VINCOLATE DESTINATE A SPESA SANITARIA. SPESA CORRENTE	Spese correnti	0,00	0,00	0,00	0,00	0,00	0,00	0,00	0,00	0,00	0,00	0,00
74068	ACCANTONAMENTO DI ECONOMIE SU IMPEGNI PERENTI FINANZIATI DA RISORSE VINCOLATE DESTINATE A SPESA SANITARIA. SPESA DI INVESTIMENTO	Spese in conto capitale	0,00	0,00	0,00	0,00	0,00	0,00	0,00	0,00	0,00	0,00	0,00
81013	RECUPERO DA PARTE DELLO STATO DI SOMME PER IL FINANZIAMENTO DELLA SPESA SANITARIA (ART.11 COMMA 17 D.LGS 30.12.92 N.502)	Uscite per conto terzi e partite di giro	2.500.000.000,00	0,00	2.500.000.000,00	952.454.468,48	450.131.257,00	1.954.080.647,96	0,00	536.825.427,89	1.417.255.220,07	502.323.211,48	1.919.578.431,55
81024	ANTICIPAZIONE TEMPORANEA DI RISORSE DAI CONTI SANITARI AI CONTI ORDINARI INTESTATI ALLA REGIONE	Uscite per conto terzi e partite di giro	50.000.000,00	0,00	50.000.000,00	0,00	0,00	0,00	0,00	0,00	0,00	0,00	0,00
81026	TRASFERIMENTO DEFINITIVO DI RISORSE DAL CONTO SANITARIO AL CONTO ORDINARIO	Uscite per conto terzi e partite di giro	60.000.000,00	0,00	60.000.000,00	0,00	0,00	0,00	0,00	0,00	0,00	0,00	0,00
81028	VERSAMENTO DELL'IRAP DA PARTE DELLA REGIONE IN QUALITA' DI SOGGETTO PASSIVO D'IMPOSTA / CONTI SANITARI	Uscite per conto terzi e partite di giro	100.000,00	0,00	100.000,00	57.274,13	50.514,83	3.729,63	0,00	3.729,63	0,00	6.759,30	6.759,30
81029	VERSAMENTO RITENUTE SU REDDITI TASSABILI IN VIA DI RIVALSA (D.P.R. 600 DEL 29.9.73 E D.P.R. 917 DEL 22.12.86)- CONTI SANITARI.	Uscite per conto terzi e partite di giro	1.000.000,00	0,00	1.000.000,00	919.973,42	910.753,84	33.970,83	0,00	33.970,83	0,00	9.219,58	9.219,58
81030	VERSAMENTO RITENUTE CONTO TERZI (SEQUESTRI, QUOTE PENSIONI, CESSIONI, RISCATTI ETC.)- CONTI SANITARI	Uscite per conto terzi e partite di giro	50.000,00	0,00	50.000,00	0,00	0,00	0,00	0,00	0,00	0,00	0,00	0,00
81031	VERSAMENTO RITENUTE PERSONALE REGIONALE CONTO TERZI (SEQUESTRI, QUOTE PENSIONI, CESSIONI, RISCATTI ETC.) L.R.21.8.89 - CONTI SANITARI.	Uscite per conto terzi e partite di giro	300.000,00	0,00	300.000,00	0,00	0,00	0,00	0,00	0,00	0,00	0,00	0,00
81032	VERSAMENTO RITENUTE SUGLI ASSEGNI FISSI PER CONTRIBUTI PREVIDENZIALI ASSISTENZIALI ED ASSICURATIVI A CARICO DEL PERSONALE - CONTI SANITARI	Uscite per conto terzi e partite di giro	500.000,00	0,00	500.000,00	6.284,18	5.497,62	0,00	0,00	0,00	0,00	786,56	786,56
81033	PARTITE DI GIRO DIVERSE RELATIVE AI CONTI SANITARI NON ALLOCABILI SU SPECIFICI CAPITOLI DELLE PARTITE DI GIRO	Uscite per conto terzi e partite di giro	10.000.000,00	0,00	10.000.000,00	9.019,15	7.952,19	899,08	799,08	0,00	100,00	1.066,96	1.166,96
81039	VERSAMENTO DELLE RITENUTE PER SCISSIONE CONTABILE IVA (SPLIT PAYMENT) - GSA	Uscite per conto terzi e partite di giro	35.000.000,00	0,00	35.000.000,00	3.353.939,98	2.672.696,50	181.901,65	0,00	181.901,65	0,00	681.243,48	681.243,48
81040	SPESE NON ANDATE A BUON FINE - GSA	Uscite per conto terzi e partite di giro	186.900.000,00	0,00	186.900.000,00	95.678.725,33	95.674.405,33	930,00	930,00	0,00	0,00	4.320,00	4.320,00
81047	VERSAMENTO DELLA RITENUTA DEL 4% SUI CONTRIBUTI PUBBLICI - GSA	Uscite per conto terzi e partite di giro	4.000.000,00	0,00	4.000.000,00	3.035.709,65	2.745.175,99	4.729,01	0,00	4.729,01	0,00	290.533,66	290.533,66

Numero capitolo	Descrizione capitolo	Titolo	Assestato al 31/12/2021 (1)	di cui AVANZO (2)	Competenza Pura (1-2)	Impegnato al 31/12/2021	Pagamenti su competenza	Residui iniziali al 01/01/2021	Economie su impegni residui	Pagamenti su residui	Residui provenienti dagli esercizi precedenti	Residui formati nell'esercizio di competenza	Totale residui da riportare
81048	VERSAMENTO DI ALTRE RITENUTE - GSA	Uscite per conto terzi e partite di giro	350.000,00	0,00	350.000,00	0,00	0,00	0,00	0,00	0,00	0,00	0,00	0,00
81049	VERSAMENTI DI RITENUTE ERARIALI SU REDDITI DA LAVORO AUTONOMO - GSA	Uscite per conto terzi e partite di giro	25.000,00	0,00	25.000,00	4.438,31	4.438,31	0,00	0,00	0,00	0,00	0,00	0,00
81050	VERSAMENTO DI RITENUTE PREVIDENZIALI E ASSISTENZIALI SU REDDITI DA LAVORO AUTONOMO - GSA	Uscite per conto terzi e partite di giro	10.000,00	0,00	10.000,00	0,00	0,00	0,00	0,00	0,00	0,00	0,00	0,00
81051	VERSAMENTO DI RITENUTE PREVIDENZIALI E ASSISTENZIALI SU REDDITI DA LAVORO DIPENDENTE - GSA	Uscite per conto terzi e partite di giro	10.000,00	0,00	10.000,00	0,00	0,00	0,00	0,00	0,00	0,00	0,00	0,00
81053	FONDO PER IL PAGAMENTO DI RESIDUI PERENTI RELATIVI A PARTITE DI GIRO FINANZIATE CON RISORSE VINCOLATE DEL PERIMETRO SANITARIO	Spese correnti	0,00	0,00	0,00	0,00	0,00	0,00	0,00	0,00	0,00	0,00	0,00
81054	ALTRE ENTRATE PER CONTO TERZI - GSA	Uscite per conto terzi e partite di giro	10.000.000,00	0,00	10.000.000,00	449.367,00	443.754,00	1.588,78	188,78	1.400,00	0,00	5.613,00	5.613,00
81057	GARANZIE PROVVISORIE - CONTO SANITARIO	Uscite per conto terzi e partite di giro	1.000,00	0,00	1.000,00	0,00	0,00	0,00	0,00	0,00	0,00	0,00	0,00
81059	GARANZIE DEFINITIVE - CONTO SANITARIO	Uscite per conto terzi e partite di giro	1.000,00	0,00	1.000,00	0,00	0,00	0,00	0,00	0,00	0,00	0,00	0,00
85145	SPESE PER LA REALIZZAZIONE DI STRUTTURE DI CURE PALLIATIVE - LEGGE 26.02.1999 N. 39 - FINANZIAMENTO STATALE	Spese in conto capitale	0,00	0,00	0,00	0,00	0,00	0,00	0,00	0,00	0,00	0,00	0,00
85188	SOMME DA RESTITUIRE A AMMINISTRAZIONI CENTRALI	Spese correnti	0,00	0,00	0,00	0,00	0,00	0,00	0,00	0,00	0,00	0,00	0,00
85379	PROGETTI E INTERVENTI DI PREVENZIONE PER LA SALUTE MENTALE.	Spese correnti	0,00	0,00	0,00	0,00	0,00	0,00	0,00	0,00	0,00	0,00	0,00
85384	PARTECIPAZIONE A PROGETTI STATALI PER INTERVENTI DI PREVENZIONE SULLA SALUTE MENTALE	Spese correnti	0,00	0,00	0,00	0,00	0,00	0,00	0,00	0,00	0,00	0,00	0,00
85389	PROGETTI PER LA SALUTE MENTALE - TRASFERIMENTO AD ALTRI SOGGETTI	Spese correnti	0,00	0,00	0,00	0,00	0,00	0,00	0,00	0,00	0,00	0,00	0,00
85980	PROGRAMMA EUROPE AID. PROGETTO "LA SALUTE MATERNO-INFANTILE: IL RUOLO DELLE AUTORITA' LOCALI E IL DECENTRAMENTO DEI SERVIZI NELL'AREA SADC"-QUOTA UE DA TRASFERIRE AI PARTNERS	Spese correnti	0,00	0,00	0,00	0,00	0,00	0,00	0,00	0,00	0,00	0,00	0,00
Totale risorse vincolate			4.432.123.103,16	690.116.079,65	3.742.007.023,51	1.911.138.552,50	806.883.126,48	2.943.692.998,10	84.359.659,91	963.722.976,97	1.895.610.361,22	1.104.255.426,02	2.999.865.787,24
Totale risorse proprie e vincolate			12.603.601.554,27	740.526.839,09	11.863.074.715,18	9.560.873.766,02	7.905.554.658,35	3.782.516.355,47	102.476.998,55	1.313.761.782,74	2.366.277.574,18	1.655.319.107,67	4.021.596.681,85

REGIONE TOSCANA

Allegato A2



Giunta Regionale

Rendiconto della gestione Conto Economico 2021



CONTO ECONOMICO

	CONTO ECONOMICO	2021	2020
	A) COMPONENTI POSITIVI DELLA GESTIONE		
1	Proventi da tributi	8.826.078.683,48	8.496.250.927,11
2	Proventi da fondi perequativi	135.163.163,76	133.012.957,99
3	Proventi da trasferimenti e contributi	1.449.372.529,82	1.592.284.955,65
a	<i>Proventi da trasferimenti correnti</i>	1.323.631.153,94	1.191.567.646,60
b	<i>Quota annuale di contributi agli investimenti</i>	5.814.445,01	5.313.875,90
c	<i>Contributi agli investimenti</i>	119.926.930,87	395.403.433,15
4	Ricavi delle vendite e prestazioni e proventi da servizi pubblici	58.832.519,67	49.140.454,48
a	<i>Proventi derivanti dalla gestione dei beni</i>	42.608.571,29	32.985.101,71
b	<i>Ricavi della vendita di beni</i>	0,00	0,00
c	<i>Ricavi e proventi dalla prestazione di servizi</i>	16.223.948,38	16.155.352,77
5	Variazioni nelle rimanenze di prodotti in corso di lavorazione, etc (+/-)	0,00	0,00
6	Variazione dei lavori in corso su ordinazione	0,00	0,00
7	Incrementi di immobilizzazioni per lavori interni	0,00	0,00
8	Altri ricavi e proventi diversi	46.899.914,80	53.395.367,81
	TOTALE COMPONENTI POSITIVI DELLA GESTIONE (A)	10.516.346.811,53	10.324.084.663,04
	B) COMPONENTI NEGATIVI DELLA GESTIONE		
9	Acquisto di materie prime e/o beni di consumo	7.715.272,58	21.725.622,60
10	Prestazioni di servizi	759.772.649,92	712.157.193,99
11	Utilizzo beni di terzi	6.051.261,82	5.098.208,99
12	Trasferimenti e contributi	9.332.775.609,15	9.077.788.392,63
a	<i>Trasferimenti correnti</i>	8.939.636.559,32	8.455.028.577,57
b	<i>Contributi agli investimenti ad Amministrazioni pubb.</i>	266.233.350,33	499.112.468,99
c	<i>Contributi agli investimenti ad altri soggetti</i>	126.905.699,50	123.647.346,07
13	Personale	158.244.504,84	163.770.553,07
14	Ammortamenti e svalutazioni	131.825.513,54	42.243.510,15
a	<i>Ammortamenti di immobilizzazioni Immateriali</i>	13.650.983,94	15.124.562,79
b	<i>Ammortamenti di immobilizzazioni materiali</i>	11.462.670,67	11.159.720,83
c	<i>Altre svalutazioni delle immobilizzazioni</i>	0,00	0,00
d	<i>Svalutazione dei crediti</i>	106.711.858,93	15.959.226,53
15	Variazioni nelle rimanenze di materie prime e/o beni di consumo (+/-)	-66.311,96	-45.512,27
16	Accantonamenti per rischi	10.360.587,11	0,00
17	Altri accantonamenti	79.196,61	3.487.422,46
18	Oneri diversi di gestione	7.398.377,23	8.595.278,67
	TOTALE COMPONENTI NEGATIVI DELLA GESTIONE (B)	10.414.156.660,84	10.034.820.670,29
	DIFFERENZA TRA COMP. POSITIVI E NEGATIVI DELLA GESTIONE (A-B)	102.190.150,69	289.263.992,75
	C) PROVENTI ED ONERI FINANZIARI		
	<i>Proventi finanziari</i>		
19	Proventi da partecipazioni	10.781.552,39	662.347,63
a	<i>da società controllate</i>	0,00	0,00
b	<i>da società partecipate</i>	0,00	0,00
c	<i>da altri soggetti</i>	10.781.552,39	662.347,63
20	Altri proventi finanziari	1.928.242,64	4.323.826,99
	Totale proventi finanziari	12.709.795,03	4.986.174,62
	<i>Oneri finanziari</i>		
21	Interessi ed altri oneri finanziari	44.399.344,22	48.508.638,80
a	<i>Interessi passivi</i>	44.399.344,22	48.508.638,80
b	<i>Altri oneri finanziari</i>	0,00	0,00
	Totale oneri finanziari	44.399.344,22	48.508.638,80
	TOTALE PROVENTI E ONERI FINANZIARI (C)	-31.689.549,19	-43.522.464,18
	D) RETTIFICHE DI VALORE ATTIVITA' FINANZIARIE		
22	Rivalutazioni	0,00	17.651.590,97
23	Svalutazioni	6.875.353,63	6.866.671,50
	TOTALE RETTIFICHE (D)	-6.875.353,63	10.784.919,47
	E) PROVENTI ED ONERI STRAORDINARI		
24	Proventi straordinari	84.860.050,42	180.772.118,79
a	<i>Proventi da permessi di costruire</i>	0,00	0,00
b	<i>Proventi da trasferimenti in conto capitale</i>	220.459,08	20.335.403,23



CONTO ECONOMICO

	CONTO ECONOMICO	2021	2020
	<i>c</i> <i>Sopravvenienze attive e insussistenze del passivo</i>	83.050.038,11	159.876.964,57
	<i>d</i> <i>Plusvalenze patrimoniali</i>	675.163,90	168.783,04
	<i>e</i> <i>Altri proventi straordinari</i>	914.389,33	390.967,95
	Totale proventi straordinari	84.860.050,42	180.772.118,79
25	Oneri straordinari	163.724.819,61	104.194.307,70
	<i>a</i> <i>Trasferimenti in conto capitale</i>	104.667.459,00	9.903.338,00
	<i>b</i> <i>Sopravvenienze passive e insussistenze dell'attivo</i>	58.688.580,95	94.218.176,25
	<i>c</i> <i>Minusvalenze patrimoniali</i>	317.735,46	72.793,45
	<i>d</i> <i>Altri oneri straordinari</i>	51.044,20	0,00
	Totale oneri straordinari	163.724.819,61	104.194.307,70
	TOTALE PROVENTI ED ONERI STRAORDINARI (E)	-78.864.769,19	76.577.811,09
	RISULTATO PRIMA DELLE IMPOSTE (A-B+C+D+E)	-15.239.521,32	333.104.259,13
26	Imposte (*)	10.507.929,72	11.697.476,95
	RISULTATO DELL'ESERCIZIO	-25.747.451,04	321.406.782,18

REGIONE TOSCANA

Allegato A3



Giunta Regionale

Rendiconto della gestione Stato Patrimoniale 2021



STATO PATRIMONIALE - ATTIVO

STATO PATRIMONIALE (ATTIVO)		2021	2020
3	Verso clienti ed utenti	20.299.761,51	16.175.176,64
4	Altri Crediti	453.454.798,36	482.472.448,91
a	verso l'erario	25.908,00	19.060,79
b	per attività svolta per c/terzi	474.088,63	474.088,63
c	altri	452.954.801,73	481.979.299,49
	Totale crediti	3.943.752.915,26	3.820.569.393,46
III	<u>Attività finanziarie che non costituiscono immobilizzi</u>		
1	Partecipazioni	16.034.895,61	16.332.021,26
2	Altri titoli	0,00	0,00
	Totale attività finanziarie che non costituiscono immobilizzazioni	16.034.895,61	16.332.021,26
IV	<u>Disponibilità liquide</u>		
1	Conto di tesoreria	1.623.527.076,52	1.168.844.593,51
a	Istituto tesoriere	1.623.527.076,52	1.168.844.593,51
b	presso Banca d'Italia	0,00	0,00
2	Altri depositi bancari e postali	31.400.742,51	46.805.293,58
3	Denaro e valori in cassa	269.477,67	307.933,66
4	Altri conti presso la tesoreria statale intestati all'ente	0,00	0,00
	Totale disponibilità liquide	1.655.197.296,70	1.215.957.820,75
	TOTALE ATTIVO CIRCOLANTE (C)	5.615.304.199,42	5.053.112.015,36
	RATEI E RISCONTI		
1	Ratei attivi	0,00	0,00
2	Risconti attivi	394.884,96	426.675,35
	TOTALE RATEI E RISCONTI (D)	394.884,96	426.675,35
	TOTALE DELL'ATTIVO (A+B+C+D)	7.074.553.838,91	6.491.307.614,10



STATO PATRIMONIALE - PASSIVO

STATO PATRIMONIALE (PASSIVO)		2021	2020
A) PATRIMONIO NETTO			
I	Fondo di dotazione	0,00	-2.753.995.156,92
II	Riserve	990.953.874,29	943.488.749,51
	<i>b da capitale</i>	0,00	5.843.412,96
	<i>c da permessi di costruire</i>	0,00	0,00
	<i>d riserve indisponibili per beni demaniali e patrimoniali indisponibili e per i beni culturali</i>	883.149.041,87	864.971.807,61
	<i>e altre riserve indisponibili</i>	107.804.832,42	72.673.528,94
	<i>f altre riserve disponibili</i>	0,00	0,00
III	Risultato economico dell'esercizio	-25.747.451,04	321.406.782,18
IV	Risultati economici di esercizi precedenti	-1.118.979.471,94	466.288.686,16
V	Riserve negative per beni indisponibili	-883.149.041,87	0,00
TOTALE PATRIMONIO NETTO (A)		-1.036.922.090,56	-1.022.810.939,07
B) FONDI PER RISCHI ED ONERI			
1	Per trattamento di quiescenza	0,00	0,00
2	Per imposte	0,00	0,00
3	Altri	22.551.473,69	12.111.689,97
TOTALE FONDI RISCHI ED ONERI (B)		22.551.473,69	12.111.689,97
C) TRATTAMENTO DI FINE RAPPORTO			
TOTALE T.F.R. (C)		0,00	0,00
D) DEBITI (1)			
1	Debiti da finanziamento	1.960.044.857,54	3.859.733.994,60
	<i>a prestiti obbligazionari</i>	168.625.000,00	197.297.650,60
	<i>b v/ altre amministrazioni pubbliche</i>	745.494.468,09	2.724.495.224,37
	<i>c verso banche e tesoriere</i>	0,00	0,00
	<i>d verso altri finanziatori</i>	1.045.925.389,45	937.941.119,63
2	Debiti verso fornitori	549.566,43	512.217,30
3	Acconti	514.600,00	618.500,00
4	Debiti per trasferimenti e contributi	2.314.332.327,85	1.968.333.724,52
	<i>a enti finanziati dal servizio sanitario nazionale</i>	0,00	0,00
	<i>b altre amministrazioni pubbliche</i>	2.036.577.772,58	1.741.942.913,73
	<i>c imprese controllate</i>	42.720.809,70	49.404.118,58
	<i>d imprese partecipate</i>	5.461.665,79	2.800.350,39
	<i>e altri soggetti</i>	229.572.079,78	174.186.341,82
5	Altri debiti	2.685.114.961,45	742.635.046,55
	<i>a tributari</i>	126.888.538,64	116.712.428,11
	<i>b verso istituti di previdenza e sicurezza sociale</i>	5.895.465,00	7.098.311,63
	<i>c per attività svolta per c/terzi (2)</i>	0,00	0,00
	<i>d altri</i>	2.552.330.957,81	618.824.306,81
TOTALE DEBITI (D)		6.960.556.313,27	6.571.833.482,97
E) RATEI E RISCONTI E CONTRIBUTI AGLI INVESTIMENTI			
I	Ratei passivi	44.556.052,54	43.274.986,51
II	Risconti passivi	1.083.812.089,97	886.898.393,72
1	Contributi agli investimenti	441.426.861,01	235.626.154,93
	<i>a da altre amministrazioni pubbliche</i>	429.278.225,48	225.506.109,36
	<i>b da altri soggetti</i>	12.148.635,53	10.120.045,57
2	Concessioni pluriennali	0,00	0,00
3	Altri risconti passivi	642.385.228,96	651.272.238,79
TOTALE RATEI E RISCONTI (E)		1.128.368.142,51	930.173.380,23
TOTALE DEL PASSIVO (A+B+C+D+E)		7.074.553.838,91	6.491.307.614,10
CONTI D'ORDINE			
1)	Impegni su esercizi futuri	7.001.833.750,06	7.673.468.369,59
2)	Beni di terzi in uso	0,00	0,00
3)	Beni dati in uso a terzi	0,00	0,00
4)	Garanzie prestate a amministrazioni pubbliche	365.187.612,70	389.338.142,80
5)	Garanzie prestate a imprese controllate	0,00	0,00
6)	Garanzie prestate a imprese partecipate	0,00	0,00
7)	Garanzie prestate a altre imprese	0,00	0,00
TOTALE CONTI D'ORDINE		7.367.021.362,76	8.062.806.512,39